Regd. No. M. 3534

Half Anna

ಸಂಪುಟ ೩ : ಸಂಚಿಕೆ ೮೮

ಶಾಲಿ ೨-೦-೧೯೩೯

SADHVI

ಆನೀಕ ಕುಮಾರಿ-ಶಾಂತಿ ಚಕ್ರವರ್ತಿ

(ನಂ. ೧೧)

ಸಿರಸಕಲಾ ಸಮಸ್ಯೆ

ಕೃಷ್ಣರಾಜ ಸಾಗರ

ಪೂರ್ಣ ಬಹುಮಾನ ರೂ. 100 : : ಒಟ್ಟು ಬಹುಮಾನ ರೂ. 170 : : ಇತರ ಬಹುಮಾನ ರೂ. 60

3—1—30 ರ ಒಳಗಾಗಿ ಬರೆದ ಸರಿಯಾದ ಉತ್ತರಕ್ಕೆ ಸ್ಪೆಷಲ್ ಬಹುಮಾನ 10 ರೂ.

ಉತ್ತರಗಳು ಶಲಸಬೇಕಾದ ವಿಳಾಸ, ಸಂಪಾದಕರ ಹೆಸರು, ೧೧ ಸಿರಸಕಲಾ ಸಮಸ್ಯೆ

ಬಹುಮಾನ ಉತ್ತರದಲ್ಲಿ 16—1—30 ಪ್ರಾಪ್ತಿಯಾಗ್ಬೇಕು ಬಹುಮಾನ ಪಡೆದವರ ಪಟ್ಟಿಯನ್ನು ದಿ 23—1—30 ಸಾಧ್ಯಮಾಡ್ಬೇಕು

ನಿಯಮಗಳು 1. ಕೊಟ್ಟಿರುವ ಉತ್ತರದಲ್ಲಿ ಕೃಷ್ಣರಾಜಸಾಗರದ ಸೊಂ-ಅಲಂಕಾರ ಮೂರ್ತಿಯನ್ನು ಇಡಲ್ಪಟ್ಟಿದೆಯೆ. ಅದಕ್ಕೆ ಎಲ್ಲಾ ಪದಗಳೂ ಸರಿಹೊಂದುವ ಉತ್ತರಕ್ಕೆ ಪ್ರಥಮ ಬಹುಮಾನ. 2. ಮತ್ತು ಶ್ರೇಷ್ಠ ಉತ್ತರಗಳಿಗೆ ವಿಶೇಷ ಸ್ಥಾನ ಬಹುಮಾನಗಳು. 3. ಬಹುಮಾನಕ್ಕೆ ಯೋಗ್ಯವಾದ ಉತ್ತರಗಳು ಒಂದ ಸ್ಥಾನ ಕ್ಕೆ ಬಂದಿದ್ದರೆ ಬಹುಮಾನದ ಹಣವು ಹಂಚಲ್ಪಡುವುದು. 3. ಪ್ರತಿಯೊಂದರ ಕೂಡಿಕೆ 1 ಕ್ಕೆ ನಾಲ್ಕಾಗಿ; 3 ಕ್ಕೆ ಎಂಟಾಗಿ; 6 ಕ್ಕೆ ಒಂದು ದೂಡಾಯಿ. 4. ಉತ್ತರಗಳನ್ನು ಬರೆದಿರುವ ಚೀಟಿಯಲ್ಲಿ ಬರೆಯಬೇಕು. ಸಮಸ್ಯೆಯಾದ ಕೂಡಿಸ್ಥಾನಗಳು ಸಾಲಿನಲ್ಲಿ ಪೂರ್ಣ ಪದವು ಕಾಣಬರುವುದು. ಚೌಕ್ಕಾಗಿರುವ ಸ್ಥಾನ ಅಕ್ಷರಗಳನ್ನು ಬರೆದ ಬಳಿಕ ಕೂಡಿಸ್ಥಾನಗಳಿಗೆ ಬಿಡಿ ಇಲ್ಲ. 5. ಪ್ರತಿಯೊಂದನ್ನೂ ಇಂಡಿಯನ್ ಪೋಸ್ಟಲ್ ಆರ್ಡರ್ ಅಥವಾ ಪೋಸ್ಟಾಫೀಸ್ ಮೂಲಕ ಕಳುಹಿಸಬೇಕು. ಮನಿಆರ್ಡರ್ ರಶೀದಿ ಅಥವಾ ಪೋಸ್ಟ್ ಆರ್ಡರ್, ಕೂಪನ್ನಿಗೆ ಲಗತ್ತಿಸಿರಬೇಕು. 6. ಸಮಸ್ಯೆಯ ಎಲ್ಲಾ ಮಾಹಿತಿಯನ್ನೂ ಮೈಸೂರಿನ ಶ್ರೀಮಾನ್ ಸೇ[illegible] ಅವರ ಸಲಹೆಯಂತೆ ಸಿದ್ಧಪಡಿಸಲಾಗಿದೆ. ಮತ್ತು ಸಮಸ್ಯೆಗಾಗಿ ಸಂಗ್ರಹಿಸಿದ ಸ್ವೀಕರಿಸಿದ ಪ್ರತಿಯನ್ನು ಯಾವ ಕಾರಣಾಂತರದಿಂದ ಮತ್ತೊಂದು ಸಮಸ್ಯೆಗಾಗಿ ಕೆಡಿಸಲ್ಪಡಲಾಗುವುದಿಲ್ಲ. ಅಥವಾ ಮಾರ್ಪಡಿಸಲಾಗುವುದು. 7. ಪೂರ್ತಿಯಾದ ಉತ್ತರವು ಸಾರ್ವಜನಿಕ 16—1—30 ರ "ಸಾಧ್ಯ" ಪತ್ರಿಕೆಯಲ್ಲಿ ಪ್ರಕಟಿಸಲ್ಪಡುವುದು. ಅಲಂಕಾರ ಉತ್ತರವನ್ನು ಆಯ್ಕೆಮಾಡುವದು ಒಂದಾಗಿ ಸ್ಥಾಂಪ ಕಾಯಿರಬೇಕು. 8. ಯಾವ ತರಗತಿಯ ಬಹುಮಾನವಾದರೂ ಒಂದು ರೂಪಾಯಿಗಿಂತ ಕಡಿಮೆ ಕಾಣಿಸುವುದಾದರೆ ಮೊದಲಿನ ಸಮಸ್ಯೆಗೆ ಪ್ರವೇಶ ಧನ ಸ್ವೀಕರಿಸಿದ ಕೂಪನ್ನುಗಳನ್ನು ಕಳುಹಿಸಿದ ಅಭ್ಯರ್ಥಿಯ ರೀತಿಯನ್ನು ಕೊಡಲಾಗುವುದು. ಬಿಡ್ಡಿಜನರಿಗೆ ಹೆಚ್ಚಿನ ಬಹುಮಾನದ ಮೊತ್ತವೂ ಅಧಿಕವಾಗುವುದು. ಕೆಲವಾಗಿ ಸ್ಥಾಪಿಸಿ ನಿಯಮಾನುಸಾರ ಕೂಪನ್ನುಗಳಿಗೆ, ಸಮಸ್ಯೆಯ ಮಾರ್ಗದರ್ಶಿ ಅಭ್ಯಾಸಕ್ಕೆ.

ಸರಸಕಲಾ ಸಮಸ್ಯೆ ನಂ ೧೧ ಕೂಪನ್ ನಂ.....				
1	2	3	4	
ಸಾ	ದ	ಕ	ಳು	
5				
6	7			
ಡಿ			ಲ	
		ಜ	ಸ	
8			10	11
ಸ		ಸ್ಥ		ಗ
	12		13	
14				
ಸ		15	ಸ	ಪ
ಪೂರ್ಣವಿಳಾಸ ಬರೆದ ಅಭ್ಯರ್ಥಿಯ ಹೆಸರು				
ವಿಳಾಸ				
..... ಪೂರ್ಣ ಅಂಕ				

ಎಡದಿಂದ ಬಲಕ್ಕೆ :— ೧. ಕೂಡಿಸಿ ಬೇಕಾಗುವಾಗಿಯೆಂದೂ, ಕಲಿಸ್ಪಿಯೆಂದೂ ಹೇಳುವೆವು ೨. ಸ್ತ್ರೀಯರ ಈ ವಿಧವಾದ ಸಂಗೀತವನ್ನು ಕೆಲವರು ವ್ಯಾಖ್ಯಾನಿಸುವರು. ೩. ಹೆಂಡತಿ ಸಹಿಗೂ, ಆಲಿಸಿಗೂ ಒಡಬಲಗಳಲ್ಲಿ ಇದುಂಟು ೪. ನಮ್ಮ ಹಿರಿಯರು, ಕಾಲ್ಕಾಲದ ಮೊಡವುದಕ್ಕೆ ಮೊದಲೇ, ಮನೆ ಇದನ್ನು ಅಯಸ್ಕಾಂತಿಸ್ಥರು ೫. ಸಾಲ ಮಾಡುವುದೇ ತಪ್ಪು. ಹೀಗೂ ಇಂಥವರಲ್ಲಿ ಸಾಲವಾಗುವುದು ದೆಷ್ಟು ತಪ್ಪು. ಸಾಲವನ್ನು ಮಾಡಿ ಸಾಲ ತೀರುವುದೆಲ್ಲಾ "ಆಗ ಬಾ, ಈಗ ಬಾ, ಮತ್ತೆ ಬಾ" ಎಂದು ಪೀಡಿಸುವುದು ಇದನ್ನು ಸೆಟ್ಟಿನ ತಪ್ಪು ೧. ಚಿತ್ರಮಾಸ್ಟರ್ ಇದು, ತಂದೆ ಮಾಯಿಗಳಿಗೆ ಅಂಗಾಂಗವಾದ ಸಂತೋಷವನ್ನುಂಟುಮಾಡುವುದು ೧೧. ಸಮಾಜದಲ್ಲಿ ಇವುಗಳು ಕೂಗಮಾರಿಯಂತಿರುವ ಸ್ಥಿತಿಯುಂಟಾಗಿರಿರುವ ೧೧. ಮನೆಗಳಿಗೆ ಈ ಯಾತ್ರೆ ಸಮ, ತಪ್ಪದೆಯೆ ಬರುವುದು ಹೇಳುವೆ. ೧೧. ಮಹಾರಾಣಿ ಬಲಗಳಲ್ಲಿ ಇದೊಂದು.

ಮೇಲಿನಿಂದ ಕೆಳಕ್ಕೆ :— ೧. ಹೊಸ್ಪೇಟೆ ಹೊಸ್ಪೇಟೆ ಪಟ್ಟಣಗಳಲ್ಲಿ ಅವಸ್ಥಾಮಾಲಿಗಳ ಕೆಲಸದಿಂದ ಬಿಡುವಿನ ಸ್ಥಿತಿಯಲ್ಲಿ ಇರುವುದು ..... ಇದ್ದ ಕ್ಕೆ ಹೊಸ್ಪೇಟೆಯಾಗಿ ಹೆಸರಿಸ್ಪಟ್ಟಿದೆ. ೨. ಧ್ವನಿ ಎಂಬುದರ ಶಬ್ದ ಅರ್ಥವೇನು ೩. ಇದನ್ನು ಇಂಗ್ಲಿಷಿನಿಂದ ಪ್ರಾಮಾಣಿಕ ಕರ್ಮವೇ ಸ್ಥಾ ೪. ಬಹುಮಗ್ಗದ ದೇಶಗಳ ಸಾಮ್ರಾಜ್ಯಗಳನ್ನೊಳಗಾಗಿ ಇದೆಯೆ ಕೂಡಿ ೬. ಸ್ವಾಮ್ಯಗಳಿಸುವ ಕಡ್ಡಿಗಳ ಇದ್ದ ಕಡ್ಡಿಗಳ ಕಾಯಿಗಳ್ಳೆ ಮೂಡುವುದು ಸ್ಥಾಪಾಕ ೧. ಸಂಗೀತಸ್ತ್ರಿಯರಿಗೆಲ್ಲಿ ಇದು ಅತಿ ಮುಖ್ಯವಾದುದು. ೧೧. ಮಿತ್ರ ಎಂಬುದರ ಸ್ತ್ರೀಲಿಂಗ (ಕಿ) ೧೧. ಈ ಸಮಸ್ಯೆಯ ಸ್ವಾಮಿಯಾಗಿರುವ ಸ್ಥಾಪಿಯಾಗುವ ೧೧. ಪ್ರಾಮಾಣಿಕ ಇದಕ್ಕೆ ಅಯಥಾರ್ಥವಾದರೂ ಮಹಾ ಕೆಡುಕು ಕ್ಷೇತ್ರವೆ.

ಮೈಸೂರಿನಲ್ಲಿ ಎಂ. ಯು. ಎಸ್. ಮಠ, ಕೆಂಪೆಗೌಡ, ಲ್ಯಾಂಸ್ಡೌನ್ ಬಜಾರ್, ಸೈಯದಿಯ, ಇವರಿಗೂ, ಬೆಂಗಳೂರಿನಲ್ಲಿ ಶೆಟ್ಟಿ. ಕೆ. ಮಾಸ್ಟರ್, ತೆಲುಗರಾಯ ಬ್ರಾಸ್ಟರಿಗಳು ಕಾ. ಗೆ ಸ್ಟ್ರೀಟ್ ಮೆಂಗಳೂರು ಮತ್ತು ಇವರಿಗೂ ಕೂಪನ್ನುಗಳನ್ನು ಸಲ್ಲಿಸಿ ಸರಿಯಾ ಪಡೆಯಬಹುದು.

ಬೆಂಗಳೂರಿನ ಉತ್ತರಗಳನ್ನು ಕಳುಹಿಸುವ ವಿಳಾಸ:— ಮ್ಯಾನೇಜರ್, ಸರಸಕಲಾ ಸಮಸ್ಯೆ, ಕೃಷ್ಣರಾಜಸಾಗರ.

ಕನ್ನಡ ಸಾಹಿತ್ಯ

ಶ್ರೀ ಜಗನ್ನಾಥ ಪಂಡಿತರಾಯ ಚರಿತ್ರೆ ಮತ್ತು ಸುಭಾಷಿತಾದಿ ವಿದ್ವಜ್ಜನಕ

ಈ ಗ್ರಂಥದಲ್ಲಿ ಮರ್ಯಾದೆಯ ಸಂಗತಿಗಳು, ಪಂಡಿತ ರಾಜ ಜಗನ್ನಾಥರ ಚರಿತ್ರೆ, ಕವಿ ಸಾರ್ವಭೌಮ ಮಲ್ಲಿಕಾರ್ಜುನ, ಮನಮೋಹನ ಚಕ್ರವರ್ತಿಯ ಮಾಲಾ ಸ್ಥಾನದ ಪಂಡಿತರಾಯ ಮತ್ತು ಪದ್ಮಾಕರನೂ ಅವ ಜಗದೀಶ್ವರ ಕವಿತಾ ಧುರಂಧರ ಶ್ರೀ ಜಗನ್ನಾಥ ಮಹಾಕವಿಯ ಜನ್ಮ ಜೀವಿತ ಚರಿತ್ರೆಯನ್ನೆಲ್ಲಾ ಬಗೆಯಿಂದಿದೆ.

ಇದು ಶ್ರೀ ಶ್ರೀ ಸ್ವಾಮಿಯ ಶಿಷ್ಯರಾದ ವಿದ್ವಾನ್ ಬಿ. ಮಹಾಂತೇಶಯ್ಯ ಶಾಸ್ತ್ರಿ ಪಿಹಾಯ್ ಮಠಾಧಿಪತಿಗಳವರಿಂದ (ಅನಂತಪುರಂ ಜಿಲ್ಲಾ ಕಂದಾಯಕರು) ಸ್ವೀಕರಿಸಲ್ಪಟ್ಟು ಅವರ ಸಂತೋಷಕ್ಕಾಗಿ ಸಾಷ್ಟಾಂಗ ಪ್ರಾಪ್ತವಾಗಿದೆ.

ಈ ಪುಸ್ತಕವನ್ನು ಸ್ವೀಕರಿಸಿ ಪ್ರಾಂತಿಕ ಸ್ಥಾನ ಪ್ರಾಪ್ತಿಗೆ ಅರ್ಹರಾಗಬಹುದು (17 ನೆಯ ಶತಮಾನದ ಉತ್ತರಾರ್ಧದ) ಒಂದು ಕ್ರಾಂತಿ ಮಾಸ್ಕೃತ ಲಾಯಿಸಾಹಿ, ಪಂಡಿತರಾಯರ ಜೀವನ ಚರಿತ್ರೆಯನ್ನು ಮೇಗೆ ಪರಿಚಯಿಸಿರುವುದು ಈ ಗ್ರಂಥಾವಲೋಕನದಿಂದ ಸಮಜವಾಗಿ ತಿಳಿಯಬಹುದು.

ಸ್ವೀಕರಿಸಿ ಪ್ರಾಂತಿಗರು ಬಳಸಲಿಚ್ಛಿಸುವುದಾದರೆ ಗ್ರಂಥ ಕರ್ತೃವಿನ ವಿಳಾಸ ಮೇಲೆ ಸರಸ್ವತಿ ಪುಸ್ತಕಾಲಯ ಮೆಳ ೧ ಪುಸ್ತಕಾಲಯ ಮೆಳ ೧—4—0.

ಕರ್ತೃ :— ಬಿ. ಆರ್. ವೈದ್ಯೇಶ್ವರಯ್ಯ, ಕೊಂಡಾಪುರ, ಗುಂಟ್ಟೂರು ಪೋಸ್ಟ್.

ಮೈಸೂರಿನ್ನಾಗಿ ಪ್ರಾಂತ ಪಂಡಿತ, ಶ್ರೀ ವೀರಪ್ಪಗೌಡರು ಸಾಹಿತ್ಯ ಮಾಣಿಕ್ಯ, ಇವರಿಂದ ಬೌದ್ಧಾಸ್ಯ ಸ್ಥಾನ ಪ್ರಾಪ್ತಿಗಾಗಿ ಶ್ರೀಯುತರಿಂದ ಬರೆಯಲ್ಪಟ್ಟ ಕನ್ನಡ ಸಂ. ಸ್ಥಾನಗಳ ಸಂಗ್ರಹ ಗ್ರಂಥ "ಭಾಗ್ಯೋದಯ ಪಂಚಾಂಗವು" ಸರ್ವ ಭಾಷಾ ಸಹಿತ, ಗದುಗಿನ

ಭಾಗ್ಯೋದಯ ಪಂಚಾಂಗವು

ಅಚ್ಚಾಗಿ ಬರೆದಿರಿ ಸಿದ್ಧವಾಗಿದೆ.

ರಿಕ್ಕೆ ಕ್ಕೆ ಆಣೆ. ೧೦೦ ಕ್ಕೆ ೧೪ ರೂ. ೫೦೦ ಕ್ಕೆ ೬೦ ರೂ. ೧೦೦೦ ಕ್ಕೆ ೧೦೦ ರೂ.

— ಈ ಪಂಚಾಂಗದಲ್ಲಿರುವ ಮುಖ್ಯವಾದ ವಿಷಯಗಳು —

ಪಕ್ಷಿಗಳ ಕೂಡಿಗೆ, ಬೆಳ್ಳಿಕಳೆ, ಮೈಸೂರು ಇಲ್ಲಿಯವರೆಗೆ ಉಪಯುಕ್ತವಿದ್ದ ಸೇರಿ ಸಮಿತಿ, ಸ್ಮೃತಿ, ಘಟನೆಗಳ, ಮೇಲಿನ ಗ್ರಾಮಗಳ ಇಷ್ಟಕಾಲ, ಲಗ್ನ ಪ್ರಾಪ್ತಿ ತೋಷ್ಟಕ, ಬ್ರಾಹ್ಮಣ ಅಕ್ಷಿಯವರ ಪಾಪ-ಧನ್ಯ, ವಸ್ತ್ರ-ಧನ್ಯ, ಸಮ್ಮ ಉಳ್ಳ ಯೋಗ ಧನ್ಯ, ಶೇಷಾಂಶ ನಿಗಾಯ ಶ್ರೇಷ್ಠ ಮಾಸಿಯಾದ ಗ್ರಾಮ್ಯ ಮಾಸ ಪಟ್ಟಿಗೂ, ರಾಜಕೀಯ, ಸಂಸ್ಥಾಪಕ ಪ್ರಾಂತ ಪ್ರಾಂತ ಪ್ರಾಂತ

ಸಂವತ್ಸರ ೧೯೧೮ ಕ್ಕೆ ಚಂದಾ ಹಣ ಮುಂಗಡ ಕೊಟ್ಟವರಿಗೆ ಪತ್ರಿಕೆ ಉಚಿತ ಕೊಡಲಾಗುವುದು.

ಸಂವತ್ಸರ ೧೯೧೮ ಕ್ಕೆ ಚಂದಾ ಹಣ ಮುಂಗಡ ಕೊಟ್ಟವರಿಗೆ ಪತ್ರಿಕೆ ಉಚಿತ ಕೊಡಲಾಗುವುದು.

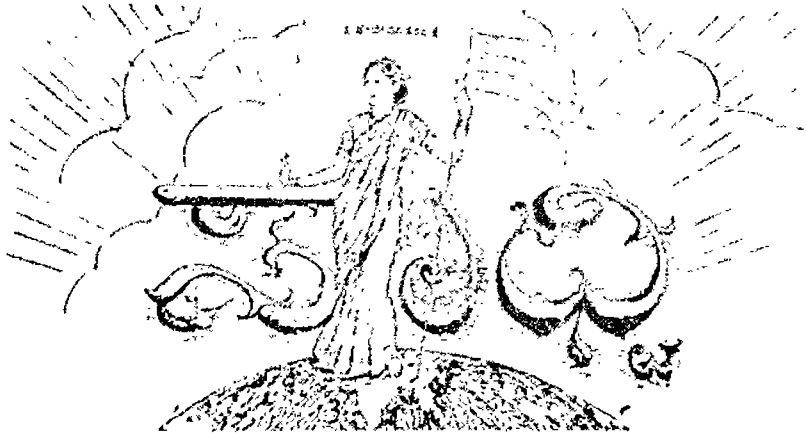

ಸಂವತ್ಸರ ೧೯೧೮ ಕ್ಕೆ ಚಂದಾ ಹಣ ಮುಂಗಡ ಕೊಟ್ಟವರಿಗೆ ಪತ್ರಿಕೆ ಉಚಿತ ಕೊಡಲಾಗುವುದು.

ಸಂವತ್ಸರ ೧೯೧೮ ಕ್ಕೆ ಚಂದಾ ಹಣ ಮುಂಗಡ ಕೊಟ್ಟವರಿಗೆ ಪತ್ರಿಕೆ ಉಚಿತ ಕೊಡಲಾಗುವುದು.

ಶ್ರೀಮತ್ಪ್ರಮೋದೂತ್ಪನ್ನ ರಾಮ್ಯ ವರ್ಷ

ರಾಜಧಾನಿಯ ರಾಷ್ಟ್ರೀಯ ವಾರ ಪತ್ರಿಕೆ.

ಸೃಷ್ಟಿಸಿದವರು ಎಂ. ವೆಂಕಟಕೃಷ್ಣಯ್ಯನವರ ಜ್ಞಾಪಕಾರ್ಥವಾಗಿ ಪ್ರಕಟಿಸಲ್ಪಟ್ಟುದು.

ಸಂಪಾದಕರು ಆಗರಂ ರಂಗಯ್ಯ ಎಂ.ಎ.

ಸಂಪುಟ ೩] MYSORE : MONDAY 2—1—30 : ಸೋಮವಾರ : ಪುಷ್ಯ ೨—೧—೯೮ [ಸಂಚಿಕೆ ೪೪

ಹೆಸರುಗಳ ಚಿತ್ರ

ಸ್ವಾಮಿಭಕ್ತಿಗೆ ಕಟ್ಟುವರು ಪ್ರಸಿದ್ಧರಾದ ಒಡೆಯರೇ ಇರುವುದಾದರೆ, ಈ ಸಂಸ್ಥೆಗೆ ಇತರ ಕಟ್ಟಿಗಳು, ಸ್ಥಳಗಳು ಸಂಬಂಧಿಸುವುಗಳ ಹೆಸರನ್ನು ಇಡಬೇಕು ಸ್ವಸ್ಥವಾಗುತ್ತದೆ. ಸ್ವೀಕಾರದ ಪ್ರಾರಂಭಗಳಲ್ಲಿರುವಾಗ ಬಂದು ಅಭ್ಯಾಸದಾಸಕ್ತರಿಗೆ ಸಂಸ್ಥೆಯನ್ನು ಸರ್ಕಾರಕ್ಕೆ ಕಳಿಸಿದ್ದುಂಟು. ಅದಕ್ಕೆ ಅನೇಕರು ಬಾಯಿಮಾತು ಮಾಡಿದ್ದುಂಟು. ಹೆಸರುಗಳನ್ನು ಇಟ್ಟೇವಾದರೆ ಸ್ವೀಕಾರಕ್ಕೆ ಇಲ್ಲವೆಂದರೆ ಸ್ವಸ್ಥವಾದ ಪ್ರಸ್ತುತದ ಧೀರವರರ ಹೆಸರುಗಳನ್ನು ಇಟ್ಟೇಕೆಂದು ಸೂಚಿಸಿದ್ದುಂಟು. ಈಚೆಗೆ ನಮ್ಮ ದಿನದಲ್ಲಿ ಇದ್ದ ಕ್ಷತ್ರಿಯ ಮಂಗಳ ಕಲಿಯ ಹೋರಾಟಗಳು ಬಂದುಬಿಟ್ಟಿವೆ. ಇವುಗಳನ್ನು ಯಾವ ಸಲ ಯಾವ ಕಾರಣಕ್ಕೋ ಹೋಗಿ ಗೆದ್ದಿದ್ದು ಆದರೆ ಹೆಸರುಗಳನ್ನು ಕೊಟ್ಟಿದ ಚಿತ್ರಕ್ಕೆ ಇವರಿಗೆ ಅವಿದ್ದರೆ ಒಳ್ಳೆಯದಲ್ಲವೆ? ಯಾರ ಹೆಸರನ್ನಿಟ್ಟೆವೋ? ಯಜಮಾನ ಇಷ್ಟವಾದಂತೆ? ಯಾವುದರ ಅಧಾರವು ಇದರಿಂದ ಇದ್ದರೆ ಈ ಹೆಸರುಗಳು ಸ್ವಯಾದ ವಸ್ತು ಒಂದು ಅವರ ಮಾಗುವುದಕ್ಕೆ. ಇಷ್ಟ ಇದ್ದರೆ ಮೋಹಗಳಾಗುವುದಕ್ಕೆ. ಇದರ ಶಕ್ತಿಗೆ ಮೋಹಗಳಾಗುವುದಕ್ಕೆ. ಇದರ ಶಕ್ತಿಗೆ ಕೊಟ್ಟಿದ ಕೀರ್ತಿಯನ್ನು ಕರೆಯುವುದು. ಇದಕ್ಕೆ ಇಂಗಲು ಅನೇಕ ಸಂಸ್ಥೆಗಳನ್ನೆ. ಈ ಮೋಹಗಳ ಪ್ರಾಣಿಯು ಕಾರ್ಯ ಮಾಡಿದವರಾಗುವುದು. ಇದು ಘಾತಿಯನ್ನು ಸೂಚಿಸಲಾಗಿ ಕಲ್ಪಿಸಿದ ಒಂದು ಸಲಕ್ಕೆ ಹೆಸರಿನ ಮೋಹಗಳನ್ನು ಹಾಕಿಸಿದ್ದರೆಂದ್ರಾಗಿಯೇ ಸುಮಾರು ಇದ್ದುಗಳು ಬಹು. ಗಳ ಸ್ವಿಚ್ಚಿನ ಅಂಗಾಯ ಮಾಡಲ್ಪಟ್ಟಿತ್ತು. ಇದು ಮಾಡಿದ ಅಧಿಕ ಬಾಯಿಸಿಗಳಿಗೆ ಹೋಗಿ ಕೆಲಸಕ್ಕೆ ಬಂದ ಕಾರ್ಯ ಮಾಡಿಲಾಗುತ್ತಿರುವುದೆ?

ರಾಜಕೀಯದ ಘಟನೆ

ನಮ್ಮ ಸಂಸ್ಥಾನದ ಕೆಲವು ಜನ ಸಾರ್ವಜನಿಕ ಮುಖಂಡರಾದ ಸ್ಥಾನ. ಇದ್ದ ಹೆಸರಿನ ಬಂದಿರುವ. ಸಂಸ್ಥೆಗಳ ಸಂಬಂಧಿಸಿದ್ದ ಹೆಸರಿನ. ಇವುಗಳಿಗೆ ಸಂಸ್ಥೆಯ ಹೆಸರುಗಳು ಸ್ವಾಮಿಯವರ ಕೆ ಇರುವುದು ಸ್ವಾಮಿಯ ಒಂದು ಹೆಸರಿನ ಸಂಸ್ಥೆಯನ್ನು ಸ್ಥಾಪಿಸಿದ್ದಾರೆ. ಹೋಗಿ ಗೌರವ ಬಾಹಿರವನ್ನು ಸ್ಥಾಪಿಸಿ. ಅದರ ಇದ್ದಾಗ ಸ್ವಿಚ್ಚಿನ ಸಂಬಂಧಿಸಿದವರು ಅದರ ಗುರಿ ಯೇನೆ. ಇದಾಯಿತು ಸಂಸ್ಥೆಗಳಿಂದ ಯಾ ಈ ಮುಖ ಸಂಬಂಧಿಸಿ ಸಿಕ್ಕಿದವರಿಗೆ ಅಲ್ಲಿ ಇರುವ ಇದಾಯಿತು. ಇಂಗ್ರೆಸ್ಸಿನ್ನು ಸಿಕ್ಕಿದ ಸ್ವಿಚ್ಚಿನ ಸ್ವಾಮಿಯ, ಸ್ವಾಮಿಯ ಗಂಧಿ ಯಾಯಿತು ಇದ್ದ ಸ್ಥಾಪಿಸಿ ಹೋಗಿದ್ದ ಮೈಸೂರಿನವರು ಕಾಂಗ್ರೆಸ್ಸಿಗೆ ಬಂದ ಸ್ಥಾನ ಕೆಲಸ್ಥಿ ಇ ಸಂಬಂಧಿಸಿ ಕೆಲಸ ಮಾಡಿದ್ದ. ಕಾಂಗ್ರೆಸ್ಸಿನ ಗುರಿಯೂ ಈ ಸಂಬಂಧಿಸಿ ಗುರಿ ಯೇನೆ ಬಂದಿದೆ ಇದರ ಇದರ ಗೌರವ ಸ್ಥಾನ. ಅದರ ಗುರಿ ಕಾಂಗ್ರೆಸ್ಸಿನ್ನು ಸಂಬಂಧಿಸಿ ಕೆಲಸ ಮಾಡಿ ಗೊಂಡ್ರೆ. ಹೋಗ್ಯದ ಸಂಬಂಧ ಇದ್ದ ರಾಜಕೀಯದವರಿಗೆ ಅನ್ಯಸಂಬಂಧ ಬಂದುದು. ಕಾಂಗ್ರೆಸ್ಸಿನ್ನು ಗ್ರಾಮೋದ್ಯಾರ ಕೆಲಸ. ಹೋಗಿ ಗೌರವ ಸ್ಥಿತಿ ಸಮಾಜ ಇದ್ದ ಸ್ಥಾನ? ಕ್ರಿಸ್ತ ಕಾಗ ಮಾಡಿ ರಾಜಕೀಯದ್ರಾಯಿತಾಗಿ ಸ್ವಿಚ್ಚಿ ಸ್ಥಾಪಿಸಿ ಸ್ಥಾಪಿಸಿದ್ದ ಇದ್ದ ಸ್ಥಾಪಿಸಿ ಹೋಗಿದೆಯಾಗಿ. ಅದರ ಕಾಂಗ್ರೆಸ್ಸಿನ್ನು ಸ್ವಾಮಿಯ ಮಾಡಿ ಬಂದ. ಸ್ವಿಚ್ಚಿನ ಸ್ಥಾಪಿಸಿ ಇದ್ದ ಸ್ಥಾಪಿಸಿ ಹೋಗ

ಈ ವಾರದ ಕಥೆ

ಪ್ರೇಮದ ಪೆಟ್ಟು

ಲೇಖಕ:—ಶ್ರೀ ಭಾಸ್ಕರ ಸಂಗಿತ, ಶಾಂತಪ್ಪ.

[illegible] ಹೆಣ್ಣುಮಗಳು ಸ್ವಲ್ಪ ಸಂಕೋಚದಿಂದ ಮಾತಾಡಿದಳು. [illegible] ಸ್ವಲ್ಪ ಸ್ವಲ್ಪ ಸ್ವಾತಂತ್ರ್ಯವೆನ್ನಬೇಕು. [illegible] ಸ್ವಲ್ಪ ಸ್ವಲ್ಪ ಸ್ವಾತಂತ್ರ್ಯ ಕೊಡಬೇಕು. ಇದೇ ರೀತಿಯಲ್ಲಿ ಕಾಲ ಕಳೆಯುತ್ತಿದ್ದರೆಂದರೆ ಪ್ರೇಮ ಹುಟ್ಟಿಕೊಂಡಿತು. ಬಹಳ ಬೇಗನೆ. ಈಗ ಸಿಲಾಪಾಗಿ ಮೈದಾನ, ಹೈಸ್ಕೂಲ ... ಸ್ವಲ್ಪ ಸ್ವಾತಂತ್ರ್ಯವೆನ್ನಿ.... ಸ್ವಲ್ಪ ಸ್ವಾತಂತ್ರ್ಯವಲ್ಲದೆ, ನನ್ನ ಮಿಷಯದಲ್ಲಿ ನಾನ್ಯಾಕೆಂದು ಭಾವನೆ. ಪ್ರೊಫೆಸರ್ರ್ ಗಳು ಅನ್ನುತ್ತಿದ್ದರು. ಹೇಳಿದ್ದೇನೂ. ಆದರೂ ಒಬ್ಬ ಸಾಲಿಗೆ ಸಡಿಲಾಗಿ ಒಬ್ಬರು ಒಂದೊಂದು ಬಗೆಯಾಗಿ. ಪ್ರಯೋಗಗಳನ್ನು ಬಳಸಿದರೆ ತಿಂದೂ. ಸ್ವಾತಂತ್ರ್ಯವೆನ್ನಲ್ಲದೆ ಸ್ವಾತಂತ್ರ್ಯವಲ್ಲದೆ ಸ್ವಾತಂತ್ರ್ಯ ಕೊಡುವುದು ಒಳ್ಳೆ ಸ್ವಲ್ಪ ಸ್ವಾತಂತ್ರ್ಯ ಕೊಡುವುದು ಹೇಳಿದ್ದೆ. ಅದೇ

ಹಿಟ್ಲರನ ಹೆಮ್ಮೆಯ ರಹಸ್ಯ

ಬ್ರಹ್ಮಚಾರಿ, ಸನ್ಯಾಸಿ, ಮದುವೆ ಮಾಡಿಸಿ—ಇದೇ ಇವನ ಪ್ರತಿಜ್ಞೆಗಳು

ಜರ್ಮನಿಯ ಹೆರಸರ ವಿದ್ವಾಂಸ ಗುಣಗಳೆಲ್ಲಾ ಹಿಟ್ಲರನಲ್ಲಿ ಮೂರ್ತೀಭವಿಸಿವೆ. ಜರ್ಮನಿಯ ಎಲ್ಲ ಯುವಕ ಸೈನಿಕರನ್ನೂ ಯುದ್ಧಯೋಗಿಗಳನ್ನಾಗಿ ಮಾಡಿದ ಯಜ್ಞವನ್ನು ಪೂರೈಸಿಕೊಳ್ಳುವ ಸಾಮರ್ಥ್ಯ ಗಳನ್ನು ತನ್ನನ್ನು ಮೂರ್ತಿಸಿಕೊಂಡಿರುವ ಸ್ಯಾವಕರಿಗೆಲ್ಲರಿಗೂ ಅಯ್ದು ಒಡಿದು ಕೊಟ್ಟ ಫಲಿಯೊಂದುವನು. ತನ್ನ ತನ್ನಂತೆಗೆ ಇತರರನ್ನು ಪ್ರೇರಿಸಿ ಮಾರ್ಗಮುಖರನ್ನಾಗಿಸುವನು. ಪ್ರೀತಿ ಕಾಲ್ಪಾಧಿಕಾರಿಗಳನ್ನು ಈತನು ಉಲ್ಲಾಸಿಸುವಂತೆ ಇನ್ನಾರೂ ಉಲ್ಲಾಸಿಸ್ಲು. ಅವರು ತನ್ನ ಕಾರ್ಯದ ವಿಷಯದಲ್ಲಿ ಇವರು ಮಾಡಿರುವುದನ್ನು ಅಭಿನಂದಿಸುವನು. ಬಲ ಹೊಂಗೊಳ್ಳಿ ಉದ್ಧಟರಾದವರ. ಅವರೂ ಮನಃ ಪೂರ್ವಾಧಿಕ್ಯ; ಹೊಂಯುವಾಗ ತೆಳುವುವುತ್ತವೆ. ಕನಸುಗಾರನಾದರೂ ಅಗೋಚರ ಸತ್ಯವನು. ಕಲೋಪಾಸಕ ಮತ್ತು ಸಂಗೀತಾಭಿಮಾನಿ; ಅವರೂ ಕಾರ್ಯಕರಿಗಾದ ಪಟ್ಟ ಇವನು ಹಿಂದಿದ್ದೇ ಹೆಚ್ಚು; ಹೊಂದ್ದೇ ಲಗ್ಗೆ. ತನ್ನ ಮಧುರ ಭಾವಗಳನ್ನು ಜನರಿಗೆ ಮುಟ್ಟಿಸುವ ಸಾಧನ ಮಾಡಿಕೊಂಡಿದ್ದಾನೆ; ಅದರ ಮೂಲ ರಾಜಕೀಯ. ಸ್ವಾತಂತ್ರ್ಯ ಮತ್ತು ಸನ್ಯಾಸಿ. ಇವನಲ್ಲಿ ಸೈನಿಕ ವಾಸಾಯವಿದೆ ಗುಣಗಳೂ ಸ್ವಾಗತದ ಲಕ್ಷಣಗಳೂ ಮಿಳಿತವಾಗಿವೆ. ಸನ್ಯಾಸಿ, ಬ್ರಹ್ಮಚಾರಿ, ಮದುವೆ ಮಾಡಿಸಿ—ಈ ಮೂರು ಮಾತುಗಳಿಗಾಗಿಯೆ ಈ ವಿಚಿತ್ರ ಪುರುಷನ ರಹಸ್ಯವಾದ ಅದ್ವಿತೀಯ ಪ್ರತಿಜ್ಞೆ.

ಮೂಂಕಮಾಂಯಿಲ್ಲ; ಕುಡುಕನಲ್ಲ; ಸಿಡಿಯಲಂಬಿನಲ್ಲ; ನಿರ್ಭಯವಾಗಿ ಜಾಣ ಶಕ್ತಿಯ ತನ್ನ ಉದ್ದಿಷ್ಟವನ್ನು ಸಾಧಿಸಿಕೊಳ್ಳುವನು.

ಅವನ ಗುರಿ—ಯುದ್ಧ ಭೀತಿಯಿಲ್ಲದ ಶಾಂತಿಯುತವಾದ ಯೂರೋಪ್. ಅದಕ್ಕೂ ಮೊದಲನೆಯ ಗುರಿಯು ಅಸಾಧಿತ ಮತ್ತು ಸ್ವಾಧೀನ ಜರ್ಮನಿ. ಎರಡನೆಯದು ಸಾಂಗ.

ಪ್ರಷಿಯನ್ನರಿಗಿರುವ ಮೊಸ್ಟ್ ಶಾಂಬಿನ ಪ್ರಜಾಸಾಲೆಗಳು ಬಾ ಅಭಿಮಾನವು ಅವರ ಶಿಷ್ಟ. ಜರ್ಮನಿಯ ಪ್ರಾಚೀನದ ಬಾಬುಗಳು ಯಾವ ಅಭಿಮಾನ ಗುರುತಿಸುವುದು. ಜರ್ಮನಿಯ ಇಗಾಗಿ ಸ್ವಿತಿಯ್ಲ ಅವಾಗಿ ಶ್ರದ್ಧೆಯಿಲ್ಲ.

ಜರ್ಮನಿಯಲ್ಲಿ ಜನಾಭಿಪ್ರಾಯದ್ವಿರೋಧ ಜರ್ಮನ್ ಪ್ರಜಾಭಿಪ್ರಾಯದ್ವಿರೋಧ ಈತನು ಪ್ರೋತ್ಸಾಹಿಸುವನು. ಘಾರಿ ಸಂಸ್ಥಾನದ ಸ್ವಾ ಸಂಸ್ಥಾನಗಳನ್ನು ಕೂಡಿ ಹಿಸ್ಮಾರ್ಕನು; ಅವರಿಗೆ ಪ್ರೋತ್ಸಾಹ ಕೊಡುವನು.

ಜರ್ಮನ್ನರ ಬಾಯಿಗೆ ಪ್ರೇಮವನ್ನು ಅವರಿಗೆ ತಿಳಿಸಿಕೊಡಲು ಈತನು ಬದ್ಧ ಕಂಕಣನಾಗಿರುವನು. ಗುರಿ ಇದ್ದರೆಗೆ ಎಲ್ಲದ ಜನರಿಗೆ ಅಭಿಮಾನ್ನು ತೊಟ್ಟು ಜೀವಕಳೆಯನ್ನು ಈತನು ಕಾಯುವ ಅವರ ಅಭ್ಯಾಗಾರವನ್ನು ರಕ್ಷಿಸಿದನು. ಅವರ ದೈನ್ಯ ಬಲವನ್ನು ಹೆಚ್ಚಿಸಿದನು. ಸರ್ವ ಪ್ರಯೋಗವನ್ನು ನಿರ್ಭಾಯ ಮಾಡಿದನು. ಕಾಲಕ್ಕೆ ಅಕ್ಷಯಾಯಿಸ್ಕೊಂಡಿರುವ ಕಾಲ ಮಾಡಿಕೊಳ್ಳ ಅಂದರೆ ಕೆಲಸ ಗಾಂಧಿ ಕೊಟ್ಟಿರುವುದಾಗಿದೆ. ಎಲ್ಲರ ಕಂಡ ಜರ್ಮನರು. ಅವರಿಗೆ ಸ್ವಾತಂತ್ರ್ಯ ಕೊಡಿಸಿ. ಇವನು ಸ್ವಿಸ್ಸರ ಮಾಡಿದ್ದು ಇವರನ್ನು ಹೆಚ್ಚಿಸಿ ಇವರ ಮಾಂಸ್ಯ ಹೆಚ್ಚಿಸಿ ಇವರ ಸ್ವಾಭಿಮಾನ ಕೊಟ್ಟ

ನಾ ಧ್ವ

೨೦-೧೦-೧೯೪೮ ಸೋಮವಾರ

ಗಾಜಕೋಟೆಯ ದಿಗ್ವಿಜಯ

ರಾಜಕೋಟೆ ಸಂಸ್ಥಾನದಲ್ಲಿ ಸ್ವರಾಜ್ಯ ಚಳವಳಿ, ಸಂಸ್ಥಾನಾದಾದ ವಿಜಯವನ್ನು ತೋರಿಸಿತು. ಸರ್ವಾಲ ಪ್ರಜೆಗಳು ಸಭೆಯ ಬಾಗಿಲನ್ನು ತೆರೆದುಕೊಂಡು ಈ ಚಳವಳಿಯ ಅಧ್ಯಕ್ಷರಾಗಿದ್ದ ಶ್ರೀ ಉಚ್ಚಂಗಿ ಪ್ರಭುಗಳವರನ್ನು ಬರಮಾಡಿಕೊಂಡರು. ಸಭೆಯ ಕಾರ್ಯಕ್ರಮಗಳು ಸಂಸ್ಥಾನದ ಸ್ವರಾಜ್ಯ ಸಂಸ್ಥೆಯ ಕಾರ್ಯಕರ್ತರಾದ ಶ್ರೀ ಮಾಣಿಕ್ಯ ಮೆಹತಾ ಮತ್ತು

ಮಹಾತ್ಮರ ಜೀವನದ ಗುರಿಯೇನು ?

ವೈತರಿಗೆ ದಿನಕ್ಕೆ ಎಂಟೂವರೆ ಸಿಗಬೇಕು.

ಮಹಾತ್ಮ ಗಾಂಧಿಯವರು ಇತ್ತೀಚೆಗೆ ಬಂದು ಮೂರನೆ ಲಂಡನ್ನಿಗೆ ಮಂಡಿಸಿದ ಆಲೋಚನೆಗಳನ್ನು ನೆನೆಸಿಕೊಳ್ಳಿರಿ. ಆ ಸಮಯದಲ್ಲಿ ತನ್ನ ಜೀವನದ ಗುರಿಯನ್ನು ಹೀಗೆ ಸಿದ್ದಪಡಿಸಿದರು. —

"ಮಿತ್ರ ಎಲ್ಲಾಗೆ ಕೂಡ ಸಂವಾದ ಇಟ್ಟುಕೊಂಡ ನಮ್ಮ ಸ್ವಾಮ್ಯಕ್ಕೆ ಮಿತ್ರ ಎಂಬುದಕ್ಕೆ ಸಿಗುವಂತೆ ಮಾಡಬೇಕೆಂಬುದೇ ನನ್ನ ಜೀವನದ ಮುಖ್ಯ ಗುರಿ. ಸ್ವಾಮಿ ಕೈಗಾರಿಕೆಗಳಿಗೂ ಕೈಬಿಡಿಯದೆ ನನ್ನ ಜೀವನ ಪೂರ್ತಿ ಸಂಘರ್ಷ. ಇದಕ್ಕೆ ಕಾರಣ ಒಂದು ಅಲ್ಪ ಪ್ರಮಾಣದಲ್ಲಿ ಸ್ವಾಮಿಗಳಿಗೂ ಇದ್ದ ಮೇಲೆ ಸ್ವಾಮ್ಯಕ್ಕೆ ಸ್ವಾತಂತ್ರ್ಯ ಸಿಗುವುದು ಅಂದರೆ ಭಾರತ ಜನರು ಸಂಪೂರ್ಣ ಕೈಗಾರಿಕೆಗಳ ಮೂಲಕ ಬೆಳೆದು ಸ್ವಾಮ್ಯ ಪಡೆಯಬೇಕು. ಇದಕ್ಕೆ ಕಾರ್ಮಿಕರ ಸ್ವಾಮ್ಯ ಪಡೆಯುವಿಕೆಯನ್ನು ಸಂಪೂರ್ಣ ಮಾಡಬೇಕು. ಇದಕ್ಕೆ ಕಾರ್ಮಿಕರ ಸ್ವಾಮ್ಯ ಪಡೆಯುವಿಕೆಯ ಸಂಪೂರ್ಣ ಸ್ವಾಮ್ಯ ಪಡೆಯ

ರಾಮದುರ್ಗದ್ದಿ ಜನಾಬ್ದಾರಿ ಸರ್ಕಾರ

ನೆಕ್ಷಿಗೆ ಮಹಾಜನ್ನ ಪಟ್ಟಿಗೆ ಗಾಂಧಿ ರಾಮದುರ್ಗ ಸಂಸ್ಥಾನದ ರಾಜರು ಮ. ಶ್ರೀಕಾಮಸೇನನ್ನು ಹೊರಹಿ ಕನ್ನಡ ಸಂಸ್ಥಾನದ್ದ ಪ್ರಜೆಗಳ ಒಕ್ಕಾಗಿ ಜನಾಬ್ದಾರಿ ಸರ್ಕಾರವನ್ನು ಸ್ಥಾಪಿಸುವುದೇ ಶ್ರೇಷ್ಠ ಉದ್ದೇಶವೆಂದು ಸ್ಥಾಪಿಸಿದ್ದರು. ಈ ಜಾಂಡಿ ಯವರು ಅಳಿಯಂದಿರಾದ ಮ. ಬಾಳ ಕಾಮಪ್ಪಯ್ಯನವರು ಇದಕ್ಕೆ ಸಂಪೂರ್ಣವಾಗಿದ್ದಾರೆ. ಮತ್ತೆ ನಮ್ಮ ಪಟ್ಟಣ ಮಾಜಿಗೆಂದು ಮೋಹಗಳನ್ನು ಬಿಟ್ಟು ಪ್ರೈವಸಿಯವರು ಎಂದೆ ಪ್ರಾಂತ್ಯದಲ್ಲಿ ಉದ್ಧಕ್ಕೂ ಓಡಿಯಾಗುವುದು. ಆದರೆನ್ನು ಗುಣ್ಣವಾಗಿ ಕರೆ ಮಹಿಳಾಂಡುವುದ ಅಲೋಚನೆಯೂ ಇದೆ. ಸಮ್ಮ ಪಾಗಾರದ್ದ ಕರೆಂಗರೆ ಅಧ್ಯಯನ ಈ ಪ್ರದರ್ಶನವನ್ನು ಮಾಡುವರು. ಇದಕ್ಕೆ ಪ್ರತಿಯಂದರ್ಶವನ್ನು ಕೊಡಲ ಬೇಕೆಂದು ಇಚ್ಛೆಯಾಗಿ ಇದರನ್ನು ಮಾಲಿಗೆ ಇರಲಿ.

ಬಾಂಬ್ಯದ ಸಲಹೆಯಂತೆ ನಿಯಾಗದ ಮೇಲಿನ ಅಲೋಚನೆಗಳನ್ನು ಅಂಗೀಕ್ಷಿಸಿದ ನಂತರ ಮಾಡ್ಯ ತೆಗೆದುಕೊಳ್ಳಲಿಲ್ಲ. ಆದರೆ ಅಲ್ಲಿನ ಮುಖ್ಯ ಸಂಘಟನೆಯವರು ಇತರ ಕೆಲ ಪ್ರಾಂತ್ಯಗಳನ್ನೂ ಇದಕ್ಕೆ ಒಪ್ಪಿಸಿ ಮೇಲೆಂದು. ಅಲ್ಲಿಯವರು ತಮ್ಮ ಕಾಲಿಗೆ ಇಲ್ಲಿಗೆ ಬಂದ ಪ್ರಾಂತ್ಯದ ಮಾಡಲಿಗೆ ಇದೆ ಎಂದು ಹೇಳಿದರು.

ವೈಸರಾಯರು ಬಂದಾಗ ಪ್ರದರ್ಶನ

ಶಿರಸಾಂಕೊರಿನ ಮಹಾಜನ

ವೈಸ್ರಾಯರು ತಿರುವಾಂಕೂರಿಗೆ ಮೊದಲಾಗಿ ದಿನಾಂಕದ ಸರ್ ಸಿ. ಪಿ. ರಾಮಸ್ವಾಮಯ್ಯರವರಿಗೆ ನಿರಾಗ್ರ ಪ್ರದರ್ಶನವನ್ನು ಮಾಡಲು ಸರ್ಕಾರಿಗೆ ಕೇಳಿ ಕಳುಹಿಸಿದ ಸಂದರ್ಭದ ಸಮಾಚಾರವಿದ್ದ. ಸಿ. ಪಾಂಡಿಯವರು ಅಳಿಯಂದಿರಾದ ಮ. ಬಾಳ ಕಾಮಪ್ಪಯ್ಯನವರು ಇದಕ್ಕೆ ಸಂಪೂರ್ಣವಾಗಿದ್ದಾರೆ. ಮತ್ತೆ ನಮ್ಮ ಪಟ್ಟಣ ಮಾಜಿಗೆಂದು ಮೋಹಗಳನ್ನು ಬಿಟ್ಟು ಪ್ರೈವಸಿಯವರು ಎಂದೆ ಪ್ರಾಂತ್ಯದಲ್ಲಿ ಉದ್ಧಕ್ಕೂ ಓಡಿಯಾಗುವುದು. ಆದರೆನ್ನು ಗುಣ್ಣವಾಗಿ ಕರೆ ಮಹಿಳಾಂಡುವುದ ಅಲೋಚನೆಯೂ ಇದೆ. ಸಮ್ಮ ಪಾಗಾರದ್ದ ಕರೆಂಗರೆ ಅಧ್ಯಯನ ಈ ಪ್ರದರ್ಶನವನ್ನು ಮಾಡುವರು. ಇದಕ್ಕೆ ಪ್ರತಿಯಂದರ್ಶವನ್ನು ಕೊಡಲ ಬೇಕೆಂದು ಇಚ್ಛೆಯಾಗಿ ಇದರನ್ನು ಮಾಲಿಗೆ ಇರಲಿ.

ಬಾಂಬ್ಯದ ಸಲಹೆಯಂತೆ ನಿಯಾಗದ ಮೇಲಿನ ಅಲೋಚನೆಗಳನ್ನು ಅಂಗೀಕ್ಷಿಸಿದ ನಂತರ ಮಾಡ್ಯ ತೆಗೆದುಕೊಳ್ಳಲಿಲ್ಲ. ಆದರೆ ಅಲ್ಲಿನ ಮುಖ್ಯ ಸಂಘಟನೆಯವರು ಇತರ ಕೆಲ ಪ್ರಾಂತ್ಯಗಳನ್ನೂ ಇದಕ್ಕೆ ಒಪ್ಪಿಸಿ ಮೇಲೆಂದು. ಅಲ್ಲಿಯವರು ತಮ್ಮ ಕಾಲಿಗೆ ಇಲ್ಲಿಗೆ ಬಂದ ಪ್ರಾಂತ್ಯದ ಮಾಡಲಿಗೆ ಇದೆ ಎಂದು ಹೇಳಿದರು.

ಹೆಸರುಗಳನ್ನಿಡುವುದು.

ಪೈಸೂರು ರಾಜ್ಯದಲ್ಲಿ ಶಾಲ್ಯ, ಸರ್ಕಲ್, ಬಿಲ್ಡಿಂಗ್, ವಸ್ತಿಗೆ ಸರ್ಕಾರಿ ಸ್ಥಳಗಳಿಗೆ ರಾಜಸೇವಕರ ಹೆಸರು ಕರಣದ ಬೋರ್ಡು ಹಚ್ಚುವುದು ಮೊಲ್ಲಿನ್ನ ಸ್ಥಾನಕ್ಕೆ ಕಳಂಕವನ್ನು ಹಚ್ಚಿದಂತೆ ಆಗುತ್ತೆ. ರಾಜ್ಯಪ್ರಭುಗಳು, ಜ್ಞಾನಕ್ಕಾಗಿ ಬಂದ ಸಲ ಮಾಡಲ್ಪಟ್ಟವರ ಹೆಸರಿನ್ನಿಟ್ಟ ಮಾಡಬೇಕಾದ ಪ್ರಸಂಗ ಸಂಭವಿಸಿದ್ದರೆ ಅಲ್ಲಿ ಅಯೋಗ. ಸರ್ಕಾರ್ಯ ಸ್ಥಾನದ ಶ್ರೀಮಂತ ಮಹಾರಾಜರವರು ಸರ್ಕಾರ್ಯ ಶ್ರೀಕೃಷ್ಣರಾಜ ಪ್ರಗ್ರಹರು, ರಾಮಸ್ವಾಮಿ ಸಾರ್ಕಲ್, ಶ್ರೀಕಾಂತ ಬಿಲ್ಡಿಂಗ್. ಮಂತ್ರಿಯ ಸಾಮಾನ್ಯ ಸೇವೆಯ ರಾಜ ಮನೆತನದ ರಾಜಾಧಿಕಾರ ಮಾಡ ಕೆಲ ಸ್ಥಳ ಪ್ರಾಂತ್ಯಕ್ಕೆ ಬರುವಂತೆ ಬೋರ್ಡುಗಳನ್ನು ಮಾತ್ರ ಘಾಸುಮಿಲ್ಲ ಪ್ರಕಟಿಸಿ ಸುವರೆಂದು ರಾಜ್ಯದ ಪ್ರಜೆಗಳು ರಾಜ ಭಕ್ತಿಯಿಂದ ಬೇಡುವವರಾಗಿದ್ದಾರೆ,— ಎಂದುದಾಗಿ ಸರಂಜ್ಯೋತಿ ಮಂಡಲ ಪ್ರಗೂಢೀಕರಣದ ಸರ್ಕಾರಕ್ಕೆ ಬರೆದಿದ್ದಾರೆ. ಇದಕ್ಕೆ ಅನೇಕ ಪ್ರಾಂತ್ಯಗಳಿಗೆ ಸೇರಿ ಹಾಕಿರುತ್ತಾರೆ.

ನಿಮಗೆ ಗೊತ್ತೆ ?

ತೆಂಗಿನಕಾಯಿ ... ಹೆಣ್ಣಾಗುತ್ತೆಯೇ ?
ಕಿವಿಯೊಗ್ಗ ... ಅಂಗುತ್ತೆ ?
ಬಂತ್ತಿ .... ಅನ್ನ ಹೇಗಿರುತ್ತೆ ?
ಕೈ ಗಂಡ .... ಬೆಳೆಯುವುದೆಲ್ಲಿ ?
ಅಡಕದವನ್ನು ... ಕುಟ್ಟಿಗೆಗೆ ಹಾಕಿದರೆ ಕೆಟ್ಟ ಬೆಲೆ ?

ಚಾಕ್ಷಿಯ ರಾಜ. ಸಾಮ್ರಾಜ್ಯವಾವುದು ಗೊತ್ತಾಯಿತಾ?
ಬೆಲೆ ಕಟ್ಟುವುದೆಲ್ಲಿ ... ಕಟ್ಟಬೇಕೆ ?

ಅಂಚೆಕಾರ್ಡ, ಪೈಸೂರು

(ಸಮಾಧಾನ ಅಂಗ ಗಂಟೆಯಿಂದ)

ಸೋಮವಾರ—ಹಿಂದೂಸ್ಥಾನಿ ಸಂಗೀತ, ಶ್ರೀಮಾನ್ ಪಾಂಡುರಂಗ ಬಿಡೀಕ್ಷಿತರ ವೀಣೆ. ಮಂಗಳವಾರ—ಆರ್ಗನ್ಸ್, ಕನ್ನಡ ಸಾಹಿತ್ಯ ಪಠನ, ಕರ್ಣಾಟಕ ಗಾನ. ಬುಧವಾರ—ವಾದ್ಯ ಗಾನ, ಶ್ರೀ ಆರ್. ಕಾಮಾಕ್ಷಿಯವರ ಗಾನ. ಗುರುವಾರ—ಸಂಗೀತ, ಶ್ರೀಮತಿ ಪಟ್ಟಾಭಿ, ಕರ್ಣಾ. ಹಂಕಳ್ಳಿ, "ತಿರುವಾಂಕೂರು ಸೇಂಗಾಲಯ ವೃಷಭ". ಶುಕ್ರವಾರ—ಕರ್ಣಾಟಕ ಸಂಗೀತ, ಕೊಂಗಾಣ ಪಠನ, ಪ್ರೊಫೆಸರ್ ಶ್ರೀಮಾನ್ ಮತ್ತು ಮಾರ್ಟಿಯ್ಯರ ಹಿಂದೂಸ್ಥಾನಿ ಗಾನ. ಶನಿವಾರ—ನೃತ್ಯಗಾನ, ಆರ್ ಬಿ. ಪೀಣೇಂದ್ರಪ್ಪನವರ ಪಿಟೀಲು. ಭಾನುವಾರ ರಜಾ.

ಚಿತ್ರಶಾಲಾ ಸ್ಪರ್ಧೆ ನಂ. ೬೫ : ಸರಿಯಾದ ಉತ್ತರ.

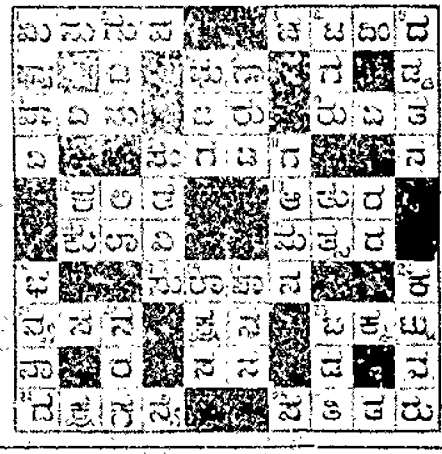

ಭವಿಷ್ಯತ್ತಿನ ಆಸ್ತಿ

65,000 ಕೈಂಕಲೂ ಹೆಚ್ಚು ಜನರು ಇನ್ನೊಂದೂವರೆ ಕೋಟಿ ರೂಪಾಯಿ ಬೆಲೆ ಬಾಳುವ ಮತ್ತು ದಿನ ದಿನವೂ ಬೆಳೆಯುತ್ತಿರುವ ಆಸ್ತಿಯನ್ನು "ನ್ಯಾಷನಲ್ಲಿನ" ಜೀವ ವಿಮೆಯ ರೂಪದಲ್ಲಿ ಪಡೆದಿರುತ್ತಿದೆ. ಅದೇನೆಂದು?

ಏನೆಂದರೆ, ಹಣವನ್ನು ಕಾಪಾಡುವುದಕ್ಕೂ ರಕ್ಷಣೆಗೂ "ನ್ಯಾಷನಲ್" ಒಂದೇ ಸೂಕ್ತವಾದ ಸಂಸ್ಥೆಗಳು ಅಂದರೆ ಅದೇ ಮುಖ್ಯ.

ಏನೆ ಮಾಡುವ ವ್ಯವಹಾರದ ಅಭಿವೃದ್ಧಿಗೆಗಾಗಿಯಾದರೂ ಸಾಲಿನ ಸೌಲಭ್ಯಗಳನ್ನು ನಾವು ಒದಗಿಸುತ್ತೇವೆ.

ಹಾಲಿನಿಗಾಗಿ ಸೇವಾಗಾಗಿ ಬರೆಯಿರಿ. ಅಥವಾ ನಮ್ಮ ಸಮೀಪದ್ದಲಿರುವ ನಮ್ಮ ಪ್ರತಿನಿಧಿಗಳನ್ನು ಮಾಡಿರಿ.

ನ್ಯಾಷನಲ್ ಇನ್ಷೂರೆನ್ಸ್ ಕಂಪನಿ, ಲಿಮಿಟೆಡ್.

(ಪ್ರಧಾನ ಕಚೇರಿ : : ಕಲ್ಕತ್ತೆ.)

ನ್ಯಾಷನಲ್ ಇನ್ಷೂರೆನ್ಸ್ ಬಿಲ್ಡಿಂಗ್, ಎಸ್‌ಪ್ಲನೇಡ್, ಮದ್ರಾಸು

SALE! SALE! SALE!

ಮೂಲಿಕ ಕ್ರಯ 10, ಈಗಿನ ಕ್ರಯ ರೂ. 4—10—0

SWISS LEVER WRIST WATCH No. 43

ಘನಗಾದ ಲೀವರ್ ರಿಸ್ಟ್ ವಾಚ್ ನಂ. ೪೩

ಈ ನಮೂನೆ ಗಡಿಯಾರಗಳು ವಿಲಾಯಿತಿಯಲ್ಲಿ ಬಹು ಬಲಿಷ್ಠ ಸಾಮಾನುಗಳಿಂದ ತಯಾರಿಸಲ್ಪಟ್ಟು ಸೋಲುವದಕ್ಕೂ ಪ್ರೀಕ್ಷಿಸುವದಕ್ಕೂ ಕೈಯಲ್ಲಿ ಕಟ್ಟಿಕೊಳ್ಳುವದಕ್ಕೂ ಬಹು ಅನುಕೂಲವಾಗಿವೆ. ಘನಗಾದ ಗಡಿಯಾರಗಳನ್ನು ನಾವು ಬಹಳ ತಾರುವದರಿಂದ ಸುಲಭ ಕ್ರಯಕ್ಕೆ ಕೊಡುತ್ತೇವೆ. ಇಂಡಿಯಾ ದೇಶದಲ್ಲಿ ಎಷ್ಟೋ ಗಡಿಯಾರಗಳು ಬಹಾಗಿ ಅನೇಕ ಜೋಕ್ಯದ ಪತ್ರಗಳು ಬಂದಿರುವುದು. ಇವು ಒಂದು ವಿಷಯದಲ್ಲಿ ವ್ಯತ್ಯಾಸವಿದ್ದರೆ ಕಾಲವನ್ನು ಸೋಲಿಸುವವು. ಸ್ಟೈಲ್ ಬಾಡ್ಯೋಗದ್ದರೂ ಮೊದ್ದ ಅಳೀಯರುಗಳೂ, ಜಮೀನ್ದಾರರೂ ಬಹಳವಾಗಿ ಉಪಯೋಗಿಸುತ್ತಿರುವರು, ಒಂದನ್ನು ತರಿಸಿ ನೋಡಿದರೆ ಪ್ರತಿಯೊಬ್ಬರೂ ತಂದಲಿಕ್ಕೆ ಪ್ರಯತ್ನ ಪಡುವರು. ಗ್ಯಾರಂಟಿ 3 ವರ್ಷ, ಕ್ರಯ 1 ಕ್ಕೆ ರೂ. 4—12—0

ವೆಸ್ಟರನ್ ಸ್ವಿಸ್ ವಾಚ್ ಕಂಪನಿ, ಪೋಸ್ಟ್ ಬಾಕ್ಸ್ ನಂ. 68, ಮದ್ರಾಸು.

Western Swiss Watch Co. Direct Importers. Post Box No. 68. Madras.

ಸಿನೆಮಾ ಪ್ರಶ್ನೆಗಳು

ಕೆಲವು ಪ್ರಶ್ನೋತ್ತರಗಳು

೧. ಪೇಪರಾಯಿಗಿಂತ ಕಾಸ್ಟ್ ಯಾಕೆ ಅಷ್ಟು ಕಡಿಮೆ ಇದೆ? ಅದರ ಬಗ್ಗೆ ಪತ್ರಿಕೆಯವರು ಅಷ್ಟೊಂದು ಅಕ್ಕರೆ ತೆಗೆದುಕೊಳ್ಳುವುದಿಲ್ಲವೇಕೆ?

ಉ—ಗುಣ! ಕಾಸ್ಟ್ ಯಾಕೆ ಅಷ್ಟು ಕಡಿಮೆ ಅಂದರೆ ಅದರಲ್ಲಿ ಅಷ್ಟು ಕಡಿಮೆ ಶಕ್ತಿಯಿದೆ, ಮತ್ತು ಕಡಿಮೆ ಕಾಸಿನ ಆಳಿನಲ್ಲಿ ಅಷ್ಟೊಂದು ಶಕ್ತಿಯಿರುವುದಾಗಿದೆ. ಇದಕ್ಕೆ ಎರಡು ಕಾರಣಗಳಿವೆ. ಮೊತ್ತ, ಸಂಘಟನಾದವು ಮತ್ತು ಸಿನೇಮಾಕಾರನ ಮತ್ತು ತಂಗಿಸಿದೆ. ಅದೇತಂದ ಮಾಯಾಜಾಲ ದೇವಲಾಲಾಗೆಗೆ ಸಿಕ್ಕಿದ್ದಕ್ಕೆ, ಇನ್ನೂ ಉತ್ತಮವಾಗುತ್ತೆಂದು ಭಾವಿಸಬಹುದು.

ಂ ಂ ಂ

೨. ಹೊಸದಾಗಿ ಪ್ರಕಟವಾದ ಸಾಹಿತ್ಯಗಳನ್ನು ಅಭ್ಯಸ್ತಮಾಡುವುದು ಯಾವುದು?

ಉ—ನಮ್ಮ ಅಭಿಮತದಲ್ಲಿ ನ್ಯೂ ಥಿಯೇಟರ್ಸ್‌ದವರ, "ಅಫೇರ್" ಎಂಬ ಚಿತ್ರ ಅತ್ಯುತ್ತಮವಾದುದು. ನಿಮ್ಮದು ಬೇರೆ ಇರಬಹುದು.

ಂ ಂ ಂ

೩. ಪೋಲಿಸ್ ಸೋಲಾರೊ! ಪೋಗಿಯಾದನೆಂದ ಪತ್ರಿಕೆಯೊಂದರಲ್ಲಿ ಓದಿದೆ; ಅದು ನಿಜವೇ?

ಉ—ಅಮೇರಿಕಾದಲ್ಲಿ ಯಾವ ಬೇಲಿದರೂ ಪೋಗಿಯಾಗಬಹುದು. ಅದು ಪತ್ರಿಕೆಯಾದರೂ ಸರಿ ಸ್ಟೂಡಿಯೋದರೂ ಸರಿ, ಅವರಿಗೆ ಪ್ರಚಾರ ಕೊಟ್ಟರೆ ಸಾಕು. ಮುಂದೆ ಬಾಯಿ ಮುಚ್ಚಿಯೂ ಇರಬೇಕೆಂದರೆ ಪೋಗಿಯಾಗಬೇಕು.

ಂ ಂ ಂ

೪. ಬಾಂಬೆ, ಪೇಪರ್, ಯಾಮ್ಸ್‌ಕಾನ್ ಸ್ಟ್ರಿಪ್ಸ್ ಮತ್ತು ಬಿಯ್ಯ ಅತ್ಯಂತ ಪ್ರಿಯ ಚಿತ್ರಗಳೆಂದು ಸೂಚಿಸಿ ಯಾವುದು ಹೇಳಬಹುದು?

ಉ—ಬಾಂಬೆ ಸಂಗೀತಕ್ಕೆ ಅತ್ಯಪ್ರಿಯ, ಆಕರ್ಷಣೆಯುಳ್ಳ ಕಥೆಗಳ ಎಂದನ್ನಬಹುದು, ಯಾಮ್ ಮಧುರವು, ಹಾಂತಿ, ಸಂಗೀತ ಸ್ಟ್ರಾಸಿ, ಇನ್ನುಳಿದವುಗಳು ಸಂಗೀತದಲ್ಲಿ ಹೆಸರು ಪಡೆದವು.

ಕ್ಷಯರೋಗಕ್ಕೆ ಪ್ರಕೃತಿ ಚಿಕಿತ್ಸೆ

ಮನುಷ್ಯನು ತನ ದೇಹಗಳನ್ನು ಸರಿಪಡಿಸಿಕೊಳ್ಳಲು ಪ್ರಕೃತಿ ಚಿಕಿತ್ಸೆ, ಅಲೋಪಥಿ ಮತ್ತು ಹೋಮಿಯೋಪಥಿ ಮುಂತಾದ ಚಿಕಿತ್ಸೆಗಳನ್ನು ಕಂಡು ಹಿಡಿದಿದ್ದಾನೆ.

ಪ್ರಕೃತಿಯ ಕ್ಷಯರೋಗಕ್ಕೆ ಕ್ಷಾರ ಕೋಟನ, ಸ್ಟ್ರಾಸ್ಟ್ರಾ ಗ್ರೂಪಿಗಳೋಪಾದಿ ಯಲ್ಲಿ ಔಷೋಷಧವನ್ನು ಸಂಶೋಧಿಸಿ ಯಂತೆ ಈ ಗ್ರೂಪಿಗಳಂದ ಮೀರಿ ಎಲ್ಲೆ ದೊರೂ ಮೋಕ್ಷವಾಗಿ ಈ ರೋಗ ಕ್ರಿಮಿಗಳನ್ನು ಅದು ಕಡೆಯುತ್ತದೆ.

ಅಂಬಿಕಾಪತಿ ಚಿತ್ರದಿಂದ

— ವಿಚಾರ ಲೋಕ —

ಹುಡುಗಿಯನ್ನು ಕಡಿಕಿಂ ಮೋಗಿ ಸಿದ ಮಾಳಂದ

ಮಿಡಿಕಾಯಿಯ ಸಿಪ್ಪೆಯಷ್ಟು ಗುಲಾಬಿ ಬಣ್ಣದ ಸೈಕ್ಲ ಬಿಳಿಯ ಅಂಗಿಯನ್ನು ಧರಿಸಿದ್ದ ಹುಡುಗಿಯನ್ನು ಕೊಂಡಿಯಿಂದ ಕಿಸ್ಸರ ಮೋಗಿ ತಿಂದೇನು. ಕಿಂಗರ ಕೈಯಿಂದ ಕಡೆದ ಮೊಸರಿನಂತೆ, ಕಾಂತಿಯಿಂದ ಸ್ವಲ್ಪ ಬಿಳಿಯ ಕೈಕಾಲುಗಳನ್ನು ಹೊಂದಿದ್ದ ಹುಡುಗಿಯ ಮೈಯ ಮೇಲೆ ಕಣ್ಣು ಹಾಯಿಸಿದರೆ ಮೋಗಿಯೇ.

ಂ ಂ ಂ

ಬಾಂಬೆ, ಪೇಪರ್, ಯಾಮ್ಸ್‌ಕಾನ್ ಸ್ಟ್ರಿಪ್ಸ್ ಮತ್ತು ಬಿಯ್ಯ ಅತ್ಯಂತ ಪ್ರಿಯ ಚಿತ್ರಗಳೆಂದ ಸೂಚಿಸಿ ಯಾವುದು ಹೇಳಬಹುದು?

ಉ—ಬಾಂಬೆ ಸಂಗೀತಕ್ಕೆ ಅತ್ಯಪ್ರಿಯ, ಆಕರ್ಷಣೆಯುಳ್ಳ ಕಥೆಗಳ ಎಂದನ್ನಬಹುದು, ಯಾಮ್ ಮಧುರವು, ಹಾಂತಿ, ಸಂಗೀತ ಸ್ಟ್ರಾಸಿ, ಇನ್ನುಳಿದವುಗಳು ಸಂಗೀತದಲ್ಲಿ ಹೆಸರು ಪಡೆದವು.

ಕ್ಷಯರೋಗಕ್ಕೆ ಪ್ರಕೃತಿ ಚಿಕಿತ್ಸೆ

ಮನುಷ್ಯನು ತನ ದೇಹಗಳನ್ನು ಸರಿಪಡಿಸಿಕೊಳ್ಳಲು ಪ್ರಕೃತಿ ಚಿಕಿತ್ಸೆ, ಅಲೋಪಥಿ ಮತ್ತು ಹೋಮಿಯೋಪಥಿ ಮುಂತಾದ ಚಿಕಿತ್ಸೆಗಳನ್ನು ಕಂಡು ಹಿಡಿದಿದ್ದಾನೆ.

ಪ್ರಕೃತಿಯ ಕ್ಷಯರೋಗಕ್ಕೆ ಕ್ಷಾರ ಕೋಟನ, ಸ್ಟ್ರಾಸ್ಟ್ರಾ ಗ್ರೂಪಿಗಳೋಪಾದಿ ಯಲ್ಲಿ ಔಷೋಷಧವನ್ನು ಸಂಶೋಧಿಸಿ ಯಂತೆ ಈ ಗ್ರೂಪಿಗಳಂದ ಮೀರಿ ಎಲ್ಲೆ ದೊರೂ ಮೋಕ್ಷವಾಗಿ ಈ ರೋಗ ಕ್ರಿಮಿಗಳನ್ನು ಅದು ಕಡೆಯುತ್ತದೆ.

ಈಗ ಸ್ವಿಟ್ಜರ್ ಅಮೆರಿಕಾದಲ್ಲಿ ರೋಗ ಹರಡಿದ್ದಾಗ ಈ ಗ್ರೂಪಿಗಳಲ್ಲಿಯೊಂದನ್ನು ಬಳಸಿ, ಅವಾಯ ಅಥವಾ ಸೋಂಕಿದ್ದ ಅಲೆಗಳ ಮೂಲಕ, ಶ್ವಾಸ ನಳಿಕೆ ಮೂಲಕ ಕ್ರಿಮಿಯಾಗಿ ಹರಡುವುದು, ಕ್ಷಯರೋಗ ಕ್ರಿಮಿಗಳನ್ನು ಕೊಂದು ಹಾಕಿ ಅದರ ಮೇಲಿನ ಕ್ರಿಮಿಗಳನ್ನು ಕೊಂದ ಮೇಲೆ ಕ್ರಿಮಿಗಳ ಕೆಲಸ ಮಾಡಿದ ಮೇಲೆ

ಕರ್ನಾಟಕ ಸಾಹಿತ್ಯ ಸಮ್ಮೇಳನ

ಎಣ್ಣೆಹಳ್ಳಿ ಇಳ್ಳತ್ತಮೋನೆಯ ಅಧಿವೇಶನ

[illegible]

ಹು, ನುಡಿ, ಜನರ ಬದುಕುವನ್ನು ಪ್ರಸ್ತಾಪಿಸಿದರು. ಮುಖಂಡರು ಸಮ್ಮೇಳನದ ಆರಂಭೋತ್ಸವ ನಡೆಸಿದ್ದಕ್ಕಾಗಿ ಸಂತೋಷ ಸೂಚಿಸಿ ಸ್ವಾಗತ ಸಮಿತಿಯ ಸದಸ್ಯರನ್ನು ಬೆನ್ನುತಟ್ಟಿ ಇದುವರೆಗೆ ಇತರರು ಕನ್ನಡ ಭಾಷಾ ಅಭಿವೃದ್ಧಿಯಲ್ಲಿ ಅಕ್ಷಮರಾಗಿರಲಿಲ್ಲ. ಆದರೆ ಈಗಿನ ಸಾಹಿತ್ಯ ಕೃತಿಗಳು ರಾಜಾಂಗಣದ್ದು ಅಭಿಮಾನಿಸಿ ಮಾಡಿ ಜನರೆ ಈಗ ಸಾಹಿತ್ಯದ ಪೋಷಕರು, ಎಂದು ಹೇಳಿದರು. ಸ್ವಾಗತ ಸಮಿತಿ ಸಭ್ಯವಿದ್ಯಾಲಯವನ್ನು ಆಲಿಸಿ ಸಾರ್ವಜನಿಕ ವಿದ್ಯಾಲಯವನ್ನಾಗಿ ಮಾಡಬೇಕು ಎಂದು ಹೇಳಿದರು.

ವಿದ್ಯಾರ್ಥಿಗಳನ್ನು ನೆನೆಸಿ ಸ್ವತಂತ್ರದ ಸ್ಫೂರ್ತಿಯನ್ನು ಕೊಟ್ಟು ನಮ್ಮ ಕ್ಷಮತೆಗಳನ್ನು ನೆನೆಸಿ ರಾಷ್ಟ್ರ ಸಾಗುವಾಗ ಮಹಾಗಣ ಹೆಸರು ಮೇಲೆ ಹಾಕಿಕೊಳ್ಳಬೇಕು ಮಹಾತ್ಮಾ ಕೃಷ್ಣದೇವರಾಯರನ್ನು ಮೊಗಲ ದಿಗ್ವಿಜಯಕ್ಕೆ ಮೋಗಿಸಿದ, ವ್ಯಾಸರಾಯರನ್ನು ನೆನಪಿಗೆ ತಂದು ಜೀವನ್ನು ಒಲಿಸುವ, ರಾಮಾಯಣಕ್ಕೆ ಹೆಸರುಗೊಂಡು ಒಂದಿಷ್ಟ ಕಾವ್ಯಗಳನ್ನು ಬರೆದರು.

ಸಾಮ್ರಾಜ್ಯ ಕನ್ನಡ ಸಂಘ ಸೇವಕರು, ಅವರ ಬೇಕಾಗಿ ಅನುಭವಿಸಿ ಸಂತೋಷ. ಅವರ ಬೇಕು ಬೀರುವಂತೆ ಪ್ರಯತ್ನಿಸೋಣ—ಎಂದು ಹೇಳಿ ತಮ್ಮ ಭಾಷಣವನ್ನು ಮುಗಿಸಿಕೊಳ್ಳಿದರು.

ಪ್ರಸಾದ (ಮಾಸಪತ್ರಿಕೆ)

ಧಾರ್ವಾಡದಲ್ಲಿ ಮಾ ತಿಂಗಳ ಕೃಷ್ಣರಾಯರಿಂದ ಪ್ರಕಟವಾಗುವ "ಪ್ರಸಾದ" ಎಂಬ ಮಾಸ ಪತ್ರಿಕೆಯ ಪ್ರಥಮ ಸಂಚಿಕೆಯು ನಮ್ಮ ಹಸ್ತಗತವಾಗಿದೆ. ಇದರ ವಾರ್ಷಿಕ ಚಂದಾ ಒಂದು ರೂ. ಬಿಡಿ ಸಂಚಿಕೆ ಒಂದಾಣೆ. ಇದರಲ್ಲಿ ಅನೇಕ ಲೇಖನಗಳೂ, ಸ್ವಾರಸ್ಯವು ಆದ ಕಥೆ, ಕವಿತೆ ಮತ್ತು ಲೇಖನಗಳಿವೆ. ಸುಂದರವಾದ ಚಿತ್ರಗಳೂ ಇವೆ. ಈ ಪತ್ರಿಕೆಗೆ ಕನ್ನಡಿಗರ ಉದಾರ ಪ್ರೋತ್ಸಾಹವು ಸೊಯುವುದೆಂದು ನಂಬಿದ್ದೇವೆ.

ಸ್ಪರ್ಧೆಯ ಸಲಹೆಗಳು

ಚಿತ್ರತಾಲಾ ಸ್ಪರ್ಧೆ ನಂ ೫೩ ಸೈಮೂರು.

ಕೊನೆ ತಾ ೧೧—೧—೩೯

ಎತ್ತಿದಂದ ಎಲ್ಲಕ್ಕೆ [illegible] ಮೊಗಳ್ಳೆ, ಸೆಗಳ್ಳೆ. [illegible] ಕಾಲು, ಕೂಲ, ಕಾಲ, ಜಾಲ [illegible] ಯೋಗ, ಸ್ಯಾಸ, ಅಂಥ [illegible] ಯೋಗ [illegible] ದಸ [illegible] ಸ್ಪೈಕ್ಷರ [illegible] ಕ್ಷ [illegible] ಸಕ, ಉಳ [illegible] ದ [illegible] ಪ್ರ, ಪ [illegible] ಸ [illegible] ಗಂತ [illegible] ಸ [illegible] ಸ್ಪ, ಯ ಯೋಗಗಳು, ಘೋಷಗಳು.

ಮೇಲಿನಿಂದ ಕೆಳಕ್ಕೆ [illegible] ವಿಜ್ಞಾನ [illegible] ನಾಳ, ಬಂದಿ [illegible] ಗಂ ಧರ [illegible] ಕೆಂದರಿದ [illegible] ಗಾ [illegible] ಗ [illegible] ಘ [illegible] ಸರಸ [illegible] ಕ, ತಪ್ಪೋವನ, ಉಪವನ, ಪುಷ್ಪವನ, [illegible] ಕುಬಾರ [illegible] ಮಾ [illegible] ಸರ್ಕಾರಗಳು, ಕಮಗಳು.

ಶ್ರೀ ಚಂದ್ರಕಲಾ ಸ್ಪರ್ಧೆ ನಂ. ೧೯ ಬೆಂಗಳೂರು

ಕೊನೆ ತಾ [illegible]

ಎತ್ತಿದಂದ ಎಲ್ಲಕ್ಕೆ [illegible] ದಂತಕಾಂತ್ಯ [illegible] ಮಾಸ, ಮಾಯ [illegible] ಕೇಸ [illegible] ಬಸ, ಬನಕ, ನಮ, ತನಮ [illegible] ಬಲಿ, ಮಾಲಿ [illegible], ದ್ವಿಜ [illegible] ಕಮ [illegible], ರಿಪ

ಮೇಲಿನಿಂದ ಕೆಳಕ್ಕೆ:—ಎ. ಇಲ್ಲ, ಇಲ್ಲಿ. ಎ. ರಕ್ಷ, ರಕ್ಷ, ರಥ, ರಸ. ಳ. ರಮಾ, ಉಮಾ. ಉ. ಕಾಮ. ಒ. ಧನಲ, ಧನಪ. [illegible]. ಬಲ, ಮಾಲ. [illegible]. ಜನ, ಜಲ. [illegible] ಸಾಮ [illegible] ಅರಿ, ಪೈಂ.

ಸರಸಕಲಾ ಸಮಸ್ಯೆ ನಂ. ೧೧ ಕೃಷ್ಣರಾಜನಗರ.

ಕೊನೆ ತಾ [illegible]

ಎಡದಿಂದ ಬಲಕ್ಕೆ:—ಗ. ನಾರದ. ಒ. ಕಾಲುಗ. [illegible]. ತಲ. ಎ. ಕಾಲ, ಪೀಲ, ಲ. ಸ್ವಪನ, ಕುಪನ. [illegible] ಸೆಸ್ಸ, ನೆಗ [illegible]. ಗೂಗ, ಕಾಗ. [illegible]. ನರಕ. [illegible] ಪಮಾ.

ಮೇಲಿನಿಂದ ಕೆಳಕ್ಕೆ:—ಗ. ನಾಮಿತ. ಎ. ವನ. ಇ. ಕುಶ ಉ. ಕಲಾಲ ಒ. ಪೇ ಅಕ್ಷ, ಪಿಚಕ್ಷ, ಛಾಜಕ್ಷ. [illegible]. ಸಮಗ. [illegible]. ಗೆಕಿ, ಗೆಕಿ. [illegible]. ಪಿಕ, ಪಕ. [illegible]. ಶಾಸ, ಕೋಡ.

ದಿವಾನರ ಬೇಟಿ

[illegible]

[illegible]

ಜೀವಾಮೃತ

ಮೂಲ ಅಂಗಾಂಗಗಳಿಂದ ಆಗಲಿ ಮೇಲ್ಮೈಯಲ್ಲಿ ಉಂಟಾಗತಕ್ಕ ಮಾಸ್ಯ, ಅಕ್ಷಿಗಳನ್ನು ಮೋಕರಿಸಿ ದೇಹವನ್ನು ಸಂಪೂರ್ಣ ಮೊದಲು ಮಾಡಿ ಚೈತನ್ಯ, ಶಕ್ತಿ ಉತ್ಸಾಹಗಳನ್ನು ಮರಳಿಸಿ ದೇಹವನ್ನು ಕುಂದಿ ತುಳುಕಾಡುವಂತೆ ಮಾಡುವ

ಪ್ರಭಾವವುಳ್ಳ ದಿವ್ಯ ಔಷಧವು

ಮುಖ್ಯ ಸುಮ್ಮನೆ ಲಾಲಸೆಯಿಂದ ಮಾಡಬೇಡಿರಿ. ಕೂಡಲೆ ಪ್ರಯತ್ನಿಸಿ ಪಡಬೇಕಾದೀತು. ಜೋಕೆ! ಕೂಡಲೇ ಮೋಕ್ಷಿಸಿ ಪ್ರತ್ಯಕ್ಷ ಅದ್ಭುತ ಪಡೆಯಿರಿ ಎಲ್ಲಾ ಕಮಿಷ್ಟರಲ್ಲಿ ದೊರೆಯುವುದು

ಆಯುರ್ವೇದಾಶ್ರಮಂ

ಪೋಸ್ಟ್ ಬಾಕ್ಸ್ ನಂಬರ್ 257. ಮದರಾಸು.

ಮೈಸೂರು

ಸಂಸ್ಥಾಪಕ ಮುಖ್ಯ ಸ್ವಾಮಿಕ್ಷೆ:

ಮೆಸರ್ಸ್ [illegible]

ಮಿಲಿ ಮಿಲಿಕಲ್ ಆಂಡ್ ಜನರಲ್ ಏಜೆಂಟ್ಸ್, ಆಕ್ಕಪೇಟೆ, ಬೆಂಗಳೂರು ಸಿಟಿ.

SALE! SALE! SALE!

ಮೂಲದ ಕ್ರಯ ರೂ. 7-8-0 ಈಗಿನ ಕ್ರಯ ರೂ. 3—12—0

SWISS LEVER POCKET WATCH

ಬಂಗಾರದ ಲಿವರ್ ಸ್ವಾಸ್ಸಿ ವಾಚ್

ಈ ಸಮಯದ ಗಡಿಯಾರಗಳು ವಿಲಾಯತಿಯಲ್ಲಿ ಬಹು ಬಲಿಷ್ಠ ಸಾಮಾನ್ಯಗಳಂದ ತಯಾರಿಸಲ್ಪಟ್ಟು ನೋಡುವುದಕ್ಕೂ ಸ್ವೀಕರಿಸುವ ಬೇಟಿನಲ್ಲಿ ಇಟ್ಟುಕೊಳ್ಳುವುದಕ್ಕೂ ಬಹು ಅಂದ ವಾಗಿದೆ. ಭಾರತದ ಗಡಿಯಾರಗಳನ್ನು ನಾವು ಬಹಳ ತಕ್ಕುವುದರಿಂದ ಸುಲಭ ಶ್ರಮ ಕೆಡದ ಶ್ರೇಷ್ಠ. ಇಂದಿನವರೆಗೆ ಎನ್ನೂ ಗಡಿಯಾರಗಳು ಬಹಳಾಗಿ ಅನೇಕ ಯೋಗ್ಯರು ಸತ್ಯವಾಗಿ ಬಂದಿರುವುದು ಇವು ಬಹುಶ್ರಮಿಸುವುದರಿಂದ ವೃತ್ತಿ ಮಾಡುವ ಕಾರಣವನ್ನು ತೀರಿಸಿ ಬಹು. ಶ್ರೇಷ್ಠ ಉದ್ಯೋಗಸ್ಥರು, ದೊಡ್ಡ ಆಫೀಸರುಗಳು ಇದನ್ನು ಕಾಣಿಸಿ ಮೆಚ್ಚಿಕೊಂಡಿದ್ದಾರೆ. ಒಂದನ್ನು ತಂದು ಪರೀಕ್ಷಿಸಿದರೆ ಶ್ರೇಷ್ಠವೆಂದು ಮನಸ್ಸಿಗೆ ಸ್ವಯಂಸ್ಫುರಿಸುವುದು.

ಗ್ಯಾರಂಟಿ 4 ವರ್ಷ. ಕ್ರಯ ರೂ 3—12—0

ಸ್ವಿಸ್ ಲಿವರ್ ಪಾಕೆಟ್ ವಾಚ್ ಕಾಯಿನ್ ಪೋಸ್ಟ್ ಬಾಕ್ಸ್ ನಂ. 68, ಮದರಾಸ್.

Western Swiss Watch Co., Direct Importers, Post Box No. 68, Madras

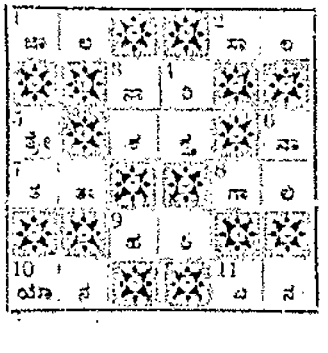

ಶ್ರೀ ಯೋಗಾನ್ವಯದಿಂದ ಸ್ಪರ್ಧೆ ನಂ. ೨. ಸರಿಯಾದ ಉತ್ತರ

ಬಹುಮಾನ ಪಡೆದವರ ಹೆಸರನ್ನು ಮತ್ತು ಶ್ರೀ ಯೋಗಾನ್ವಯದಿಂದ ಸ್ಪರ್ಧೆ ನಂ. ೩. ಇದನ್ನು ತಾರೀಖು 9—1—39 ನೇ "ಸಾಧ್ವಿ" ಯಲ್ಲಿ ಪ್ರಕಟಿಸಲಾಗುವುದು.

:: ಮಾಸ ಭವಿಷ್ಯ ::

ದೃಗ್ಗಣಿತ ರೀತ್ಯಾ, ಜನವರಿ ಸಂಪೂರ್ಣ ಇಪ್ಪತ್ತೈದು ನಕ್ಷತ್ರದವರ ಮಾಸ ಭವಿಷ್ಯ.

ಲೇಖಕರು—ಶ್ರೀಸಾರ್ವಭೌಮಾಚಾರ್ಯ, ಪಂಡಿತ ಶ್ರೀ ವೀರಪಗೌಡರು
ಪಿ. ಎಸ್. ಗಾಯೇಲ ಮೇಲಿನಿ, ಘಾಗ್ಯೋದಯ ಪಂಚಾಂಗ ಕರ್ತೃ, ಗದಗ ಸಿಟಿ

ಅಶ್ವಿನಿ, ಭರಣಿ, ಕೃತ್ತಿಕಾ ನಕ್ಷತ್ರದವರಿಗೆ.

ಈ ತಿಂಗಳು ನಿಮಗೆ ಶುಭದ ಕಾರ್ಯವು ಕೈಗೆ ಸಿದ್ಧವೂ, ಸಿದ್ಧಿ, ಲಾಭ ಪ್ರಾಪ್ತಿವರ ಕೋಪಾಧಿಕ್ಯವೂ, ಸಿದ್ಧಾರ್ಥವೂ, ರಾಜ ಭಯವೂ, ಶ್ರೀಯಾಗುವುದು ಕೀಂದರೆಯೂ, ಮಾಲವೂ ಕೃಷ್ಣಕೋಂಡೆಯರ್ಯಾಗಳಲ್ಲಿ ಪ ಳ್ಳವು, ಸ್ತ್ರೀ ಪೌಷ್ಟಿಯಾಗುವುದು ಕಂದ ಪಡುವುದು. ತಾ|| ೧, ೫, ೭, ೮, ೧೦, ೧೧, ೧೫ ಅನುಕೂಲ.

ರೋಹಿಣಿ, ಮೃಗಶಿರ, ಆರ್ದ್ರಾ ನಕ್ಷತ್ರದವರಿಗೆ:—

ಈ ತಿಂಗಳು ಸರ್ವಾನುಕೂಲ ಯೋಗ ನಿಮಿ. ಶ್ರೀಕೃತ ಮತ್ತು ವ್ಯಾಪಾರಿಕ ಮತ್ತು ಸ್ತ್ರೀ ಸುಖ, ಮಾನಸಿಕ ಸುಖ ದೊರೆಯುತ್ತದೆ. ಆಪ್ತ-ಕಾಸ್ಯ-ಮಿತ್ರರ ಮತ್ತು ಸಾಹಕರು, ಸಂಬಂಧಿ, ಸಮ್ಮಾನ. ಸ್ವಜನರ ಸಹಕಾರ ಉಂಟಾಗುತ್ತದೆ. ಜ್ಞಾನಾಭಿವೃದ್ಧಿಯಾಗುತ್ತದೆ. ಧಾರ್ಮಿಕ ಕಾರ್ಯ ಮತ್ತು ಸಾರ್ವಜನಿಕ ಸದ್ಧರ್ಮಗಳಲ್ಲಿ ಪ್ರವೃತ್ತಿಯಾಗುವುದೇ ಸಾಕ್ಷಿಯೂ, ಶ್ರೀಕೃಷ್ಣ-ಉದ್ಯೋಗಗಳಲ್ಲಿ ಜಯವೂ ಲಾಭವೂ, ಮಾ ತ, ಮನ್ನಣೆ, ಮನೋರಥ ಸಿದ್ಧಿ ಯೋಗ ವಿರುತ್ತದೆ. ತಾ|| ೬, ೫, ೧೦, ೧೧, ೧೫, ೧೯, ೨೦, ಅಶ್ವ ಶುಭ ಮಾಸ ರೂಪ್ಯತೆಯಾಗುತ್ತದೆ.

ಅಶ್ಲೇಷಾ, ಮಘಾ, ಪೂರ್ವ ನಕ್ಷತ್ರದವರಿಗೆ

ಈ ತಿಂಗಳು ಸ್ತ್ರೀಯರಿಗೆ ಗರ್ಭ, ಪುತ್ರ ಸಂಗ ನಾಶ್ಯ ಭಾಗದಲ್ಲಿ ರೋಗ ಉಂಟಾಗುವುದು. ಅಕಾಲ ಭೋಜನ ಯೋಗವು ಸಂಭವ. ಜಾತಿ ಭಯ, ಸಹಜಕರಿಗೆ ಭಯ, ವಾಸೋಳಿಯೂ, ಧನಸ್ಯಯ ಸ್ತ್ರೀ ಪೀಡೆ ಅಥವಾ ಸ್ವಪ್ನ ಭಯ ಕಂಡುಬರುವುದು. ಭಕ್ತಿ, ಜ್ಞಾನ, ಧಾರ್ಮಿಕ, ಸಾರ್ವಜನಿಕ ಕಾರ್ಯಗಳಲ್ಲಿ ಪ್ರಾಮುಖ್ಯ ವೃತ್ತಿ ಶ್ರೀಕೃತ ಉದ್ಯೋಗ ಕಷ್ಟವಾಗುವುದೇ ಕೀಂದರೆ ಕೋಲುಹುದು. ತಾ|| ೧, ೫, ೬, ೧೦, ೧೧, ೧೫, ೧೯, ೨೦, ಅಶ್ವ ಅಶುಭ.

ಮಘಾ, ಪೂರ್ವ, ಉತ್ತರ ನಕ್ಷತ್ರದವರಿಗೆ:—

ಈ ತಿಂಗಳು ಸರ್ವಾನುಕೂಲ ಯೋಗ ನಿಮಿ. ಶ್ರೀಕೃತ ಮತ್ತು ವ್ಯಾಪಾರಿಕ ಮತ್ತು ಸ್ತ್ರೀ ಸುಖ, ಮಾನಸಿಕ ಸುಖ ದೊರೆಯುತ್ತದೆ. ಆಪ್ತ-ಕಾಸ್ಯ-ಮಿತ್ರರ ಮತ್ತು ಸಾಹಕರು, ಸಂಬಂಧಿ, ಸಮ್ಮಾನ. ಸ್ವಜನರ ಸಹಕಾರ ಉಂಟಾಗುತ್ತದೆ. ಜ್ಞಾನಾಭಿವೃದ್ಧಿಯಾಗುತ್ತದೆ. ಧಾರ್ಮಿಕ ಕಾರ್ಯ ಮತ್ತು ಸಾರ್ವಜನಿಕ ಸದ್ಧರ್ಮಗಳಲ್ಲಿ ಪ್ರವೃತ್ತಿಯಾಗುವುದೇ ಸಾಕ್ಷಿಯೂ, ಶ್ರೀಕೃಷ್ಣ-ಉದ್ಯೋಗಗಳಲ್ಲಿ ಜಯವೂ ಲಾಭವೂ, ಮಾ ತ, ಮನ್ನಣೆ, ಮನೋರಥ ಸಿದ್ಧಿ ಯೋಗ ವಿರುತ್ತದೆ. ತಾ|| ೬, ೫, ೧೦, ೧೧, ೧೫, ೧೯, ೨೦, ಅಶ್ವ ಶುಭ ಮಾಸ ರೂಪ್ಯತೆಯಾಗುತ್ತದೆ.

ಹಸ್ತ, ಚಿತ್ರಾ, ಸ್ವಾತಿ ನಕ್ಷತ್ರದವರಿಗೆ

ಈ ತಿಂಗಳು ಸ್ವಿಯರಿಗೆ ಗರ್ಭ, ಪುತ್ರ ಸಂಗ ನಾಶ್ಯ ಭಾಗದಲ್ಲಿ ರೋಗ ಉಂಟಾಗುವುದು. ಅಕಾಲ ಭೋಜನ ಯೋಗವು ಸಂಭವ. ಜಾತಿ ಭಯ, ಸಹಜಕರಿಗೆ ಭಯ, ವಾಸೋಳಿಯೂ, ಧನಸ್ಯಯ ಸ್ತ್ರೀ ಪೀಡೆ ಅಥವಾ ಸ್ವಪ್ನ ಭಯ ಕಂಡುಬರುವುದು. ಭಕ್ತಿ, ಜ್ಞಾನ, ಧಾರ್ಮಿಕ, ಸಾರ್ವಜನಿಕ ಕಾರ್ಯಗಳಲ್ಲಿ ಪ್ರಾಮುಖ್ಯ ವೃತ್ತಿ ಶ್ರೀಕೃತ ಉದ್ಯೋಗ ಕಷ್ಟವಾಗುವುದೇ ಕೀಂದರೆ ಕೋಲುಹುದು. ತಾ|| ೧, ೫, ೬, ೧೦, ೧೧, ೧೫, ೧೯, ೨೦, ಅಶ್ವ ಅಶುಭ.

ಚಿತ್ರಾ, ಸ್ವಾತಿ, ವಿಶಾಖಾ ನಕ್ಷತ್ರದವರಿಗೆ

ಈ ತಿಂಗಳು ಸ್ವಿಯರಿಗೆ ಗರ್ಭ, ಪುತ್ರ ಸಂಗ ನಾಶ್ಯ ಭಾಗದಲ್ಲಿ ರೋಗ ಉಂಟಾಗುವುದು. ಅಕಾಲ ಭೋಜನ ಯೋಗವು ಸಂಭವ. ಜಾತಿ ಭಯ, ಸಹಜಕರಿಗೆ ಭಯ, ವಾಸೋಳಿಯೂ, ಧನಸ್ಯಯ ಸ್ತ್ರೀ ಪೀಡೆ ಅಥವಾ ಸ್ವಪ್ನ ಭಯ ಕಂಡುಬರುವುದು. ಭಕ್ತಿ, ಜ್ಞಾನ, ಧಾರ್ಮಿಕ, ಸಾರ್ವಜನಿಕ ಕಾರ್ಯಗಳಲ್ಲಿ ಪ್ರಾಮುಖ್ಯ ವೃತ್ತಿ ಶ್ರೀಕೃತ ಉದ್ಯೋಗ ಕಷ್ಟವಾಗುವುದೇ ಕೀಂದರೆ ಕೋಲುಹುದು. ತಾ|| ೬, ೫, ೧೦, ೧೧, ೧೫, ೧೯, ೨೦, ಅಶ್ವ ಅಶುಭ.

ಅನುರಾಧ, ಜ್ಯೇಷ್ಠ, ಮೂಲ ನಕ್ಷತ್ರದವರಿಗೆ:—

ಈ ತಿಂಗಳು ನಿಮ್ಮ ಯೋಗ ಬಹಿರ ಕಾರ್ಯ ಯಾಗ್ರಕ್ಕೆ ಯೋಗ ಅಂದರೆ ಶ್ರೀ ಕಾರ್ಯಯಾಯಿತೆ. ಜಾತಿಯಿಂದ ಮಾಕಾರ ಇರುವುದು ಮಾಡಿ ಸ್ವಾಧಿಸ್ಥಾನ ನಿ ಅಲಾಭ ಕೋಪಾಧಿಕ್ಯ ಸ್ತ್ರೀ ಪರಿಗಳಿಂದ ಸಾಂಸಾರಿಕ ಮಾಡಿದ ಸೋಂದರ ಮಾ ಸ್ವಾಸ್ಥ್ಯಕಾರ ಅಲ್ಲದೆ ಕಾರಣ ನಕ್ಷತ್ರಗಳು. ಕಲಹ ಮೇಲ್ಮನೆ ಈ ಯೋಗವು. ಮಾಡಿದ ಸ್ವಾಸ್ಥ ಸ್ವಾಸ್ಥ್ಯಕ್ಕೆ ಯೋಗ ಕಾಯಿಲೆಗಳ ಕ್ಷೇಮಕಾಂಡ ಕಲ. ಕುಟುಂಬಸ್ಥರುಗಳು ಸಹಕರಿಸಲಾಗುತ್ತದೆ. ಮಾ ಮಾಗ ಸಾರ್ವಜನಿಕ ಕಾರ್ಯಗಳಲ್ಲಿ ಜಯ, ಸ್ವಾಸ್ಥ್ಯವಾಗುತ್ತದೆ. ಶ್ರೀಕೃತ ಮನೆಯವರು ಅನ್ಯ ಕೋಪಗಳು ಅಥವ ಕೋಪಗಳು. ತಾ|| ... ೧, ೫, ೧೦, ೧೧, ೧೫, ೧೯, ೨೦, ಅಶ್ವ ಅಶುಭ ಮಾಸ ನಿಮ್ಮ ಮಿತ್ರರಾಗುತ್ತದೆ.

ಧನಿಷ್ಠಾ, ಶತಭಿಷಾ, ಪೂರ್ವಾಭಾದ್ರ ನಕ್ಷತ್ರದವರಿಗೆ:—

ಸಿದ್ಧಿಸ್ಥಾನದಲ್ಲಿ ದೇವತೆ ಗಣ ಯೋಗ ಸಿ ಬಂಧ ಇಷ್ಟಸಿದ್ಧಿ ಸ್ವಗೃಹಗಳ ಕಾರ್ಯಗಳಲ್ಲಿಯೂ ಜಯ ದಿಸ್ಥಿತಿಯು ಮಾಡಿಗಾಗಿ ಈ ಮಾಸ ಧನ ಕೋಪಾಧಿಕ್ಯ ಕ್ಷೇಮಯೋಗ ಬಂದಾಗ ಸ್ತ್ರೀ ಬಂಧಕ ಇಷ್ಟ ಕ್ಷೇಮ ಮತ್ತು ಇಷ್ಟಸಂಬಂಧ ಸುಖ ದೊರೆಯುತ್ತದೆ. ಅಯಸ್ಯ ಸಂಗಾಯ, ಪುತ್ರ ಸಿದ್ಧಿ ಸಂಬಂಧ ಮೇಲಾಗ ಯೋಗವುಂಟಾಗುತ್ತದೆ. ಮಾಮನ, ಪರ ಮಾಯ ವೃದ್ಧಿ ಯೋಗವುಂಟಾಗುತ್ತದೆ. ಅಪ್ತ-ಮಿತ್ರ-ಬಂಧ ಸ್ತ್ರೀಯ ಮತ್ತು ಸಂಬಂಧಿಗಳು ಅಭಿವೃದ್ಧಿಯಾಗುತ್ತದೆ. ಸಂಗಾತಿ ಸ್ವಾಸ್ಥ, ಸಂ ಬಂಧಿಗಳಿಗೆ, ಸಂತ್ರಿಯ ಕಾರ್ಯ, ಪರಾಗ ಕ್ಷೇಮ. ಸ್ವಾಸ್ಥ್ಯಕ್ಕೆ ಸಂಬಂಧ ದೊರೆಯುತ್ತದೆ. ಜಲ ಸಮಸ್ಥಗಳ ಮತ್ತು ಬಂಧ ಪ್ರಯತ್ನ ವ್ಯಾಪಾರಿಕ ಕ್ಷೇಮ ಲಾಭವುಂಟಾಗುತ್ತದೆ. ಕಾರ್ಯ ಕಾರ್ಯ ಕ್ಷೇಮಗಳಲ್ಲಿ ಜಯ ದೊರೆಯುತ್ತದೆ. ಭೂಮಿ ಸಂಬಂಧ ಕ್ಷೇಮಗಳು ಸ್ವಿಯಂಬಂ ಪರಾಗ ಕ್ಷೇಮ ಕಾರ್ಯ ಸ್ವಾಸ್ಥ್ಯಕ್ಕೆ ಕಾರ್ಯ ಸ್ವಾಸ್ಥ್ಯ ಕಾರ್ಯ ಕ್ಷೇಮ ಕಾರ್ಯ ಕ್ಷೇಮ ಕಾರ್ಯ ಕ್ಷೇಮ.

ಶ್ರವಣಾ, ಧನಿಷ್ಠಾ, ಶತಭಿಷಾ ನಕ್ಷತ್ರದವರಿಗೆ:—

ಈ ತಿಂಗಳು ನಿಮ್ಮ ಸ್ವಿಯರಿಗೆ ಮಾಸ ಕಾರ್ಯಗಳಲ್ಲಿ ಅಡೆಯು ಯೋಗವುಂಟು ಸ್ತ್ರೀ ಸುಖ, ಪುತ್ರ ಸ್ವಾಸ್ಥ ಸುಖವುಂಟು ಬಂಧಿ ಪೀಡೆಯೂ ಮತ್ತು ಕಾರ್ಯ ಕ್ಷೇಮ ಕಾರ್ಯ ಕ್ಷೇಮ ಕಾರ್ಯ ಕ್ಷೇಮ

ಕ ೨ ೨ ೨

ಚಿತ್ರಶಾಲಾಸ್ಪರ್ಧೆ ನಂ ೬೬

ಒಟ್ಟು ಬಹುಮಾನ ರೂ. ೩೦೦ ಪ್ರಥಮ ಬಹುಮಾನ ರೂ. ೧೫೦ ಇತರ ಬಹುಮಾನಗಳು ರೂ. ೧೫೦

ಸೂಚನೆ:—ಈ ಸ್ಪರ್ಧೆಯ ಸರಿಯಾದ ಉತ್ತರವು ಸಾಧ್ಯ ಎಂಬುದರ ಬಗ್ಗೆ ನೊಂದಣಿದಾರರು ಇಚ್ಛಿಸಿರುತ್ತೆ. ಅದಕ್ಕೆ ಪ್ರತಿ ಅಕ್ಷರವು ಸಂಯೋಜಕಕ್ಕೆ ಸ್ಪರ್ಧೆಗೆ ಸೇರಿಸಲಿ ಬಹುಮಾನವು, ಒಂದು ಮತ್ತು ಎರಡು ಸ್ಥಾನಿಯವರಿಗೆ ಇತರ ಬಹುಮಾನಗಳನ್ನು ಕೊಡಲ್ಪಡುವುದು. ಕಲ್ಪಿತ ಸ್ಪರ್ಧೆಯಂದು ಇದನ್ನು ಒಪ್ಪಿಸಲು ತಪ್ಪಿದರೆ ಬಹುಮಾನ ಕೊಡಲ್ಪಟ್ಟಿರುತ್ತೆ. ಬಹುಮಾನಕ್ಕೆ ಯೋಗ್ಯವಾದ ಉತ್ತರಗಳು ಒಂದಕ್ಕಿಂತ ಹೆಚ್ಚಾಗಿದ್ದರೆ ಹೆಚ್ಚಿನ ಬಹುಮಾನಗಳು ಎಲ್ಲರಿಗೂ ಹಂಚಲ್ಪಡುವುದು. ಬಹುಮಾನಗಳನ್ನು ಹೊಂದಿದ ಸ್ಪರ್ಧೆಗಳು ಮನ್ನಣೆಯಾಗಿ ಸಂದಾಯ. ಈ ಮಾಸದಲ್ಲಿ ಬರುವ ಪತ್ರಿಕೆಗಳಲ್ಲಿಯೂ ಅವಕಾಶವಿರುತ್ತೆ. ಪ್ರತಿ ಸ್ಪರ್ಧೆಗೂ ಪ್ರವೇಶದ ಸಂದಾಯ ಒಂದು ರೂ. ಗೆ ೨ ಉತ್ತರಗಳನ್ನು ಕಳುಹಿಸಬಹುದು. ಎಷ್ಟೇಕ ಕಾಲಿಸ್ಪರ್ಧೆಗಳನ್ನು ಅಂಗೀಕರಿಸುವುದಿಲ್ಲ. ಪ್ರವೇಶ ಸಂದಾಯ ಪೋಸ್ಟಾಫೀಸ್ ಮನಿಆರ್ಡರ್ ಅಥವಾ ಮುಖಾಂತರ ಮಾಡಿ ಮೂಲಕ ರಾಜಾಯಿಸಬಹುದು. ಉತ್ತರಗಳನ್ನು ಒಳಿಸುವುದು ಡಿಸೆಂಬರ್ ೫ ನೇ ತಾರೀಖು ಸಾಧ್ಯ ಕಾಲ್ಪಿಸಲ್ಪಟ್ಟಿರುವ ಭಾಗ ಭಾಗದಲ್ಲಾಗಿರಬೇಕು ಹೆಸ್ಟಾಗಿ (ಶಾಯಿಯಲ್ಲಿ) ಬರೆದು ಕಳುಹಿಸಬೇಕು. ಉತ್ತರಗಳನ್ನು ಕಳುಹಿಸಲು 1950 ನೇ ಇಸವಿ ಜನವರಿ 11 ನೇ ತಾರೀಖು ಕೊನೆಯ ದಿವಸ. ನಂತರ ಕಳುಹಿಸುವ ಉತ್ತರಗಳನ್ನು ಸ್ವೀಕರಿಸುವುದಿಲ್ಲ. ಸರಿಯಾದ ಉತ್ತರವನ್ನು ಜನವರಿ 16 ನೇ ಸಾರ್ವಜನಿಕ ಪ್ರಕಟಿಸಲಾಗುತ್ತೆ.

ನಮ್ಮ ವಿಳಾಸಗಳು:— ಸಿ. ಸ್ಟ್ರೀಟ್ ಪೋಸ್ಟ್, ಬ್ಯಾಂಕ್ಸ್‌ಟೌನ್ ಬಿಲ್ಡಿಂಗ್ಸ್, ಮೈಸೂರು. ಮಾಲಿಕರು: ಶ್ರೀ. ಕೆ. ಮಾಲಕ, ಶೇಷಗಿರಿಯ ಸ್ಟ್ರೀಟ್, ನಂ ೫೫ ಬೆಂಗಳೂರು ಸಿಟಿ ಮೈಸೂರು.

ವಿಳಾಸ— ಮ್ಯಾನೇಜರ್, ಚಿತ್ರಶಾಲಾ ಸ್ಪರ್ಧೆ, ಒಲಿಕೊಪ್ಪಲು, ಮೈಸೂರು.

ಎಡದಿಂದ ಬಲಕ್ಕೆ:—೧. ಕಾಲಿಸ್ಥ ೨. ಸ್ವಾಮಿ ಹೆಸರುಳ್ಳವರೆ ೩. ಬೆಟ್ಟಗಳ ಸುತ್ತಲಿನ ಮೇಲೆ ಬೆಳ್ಳಿ ೪. ಸರ್ಕಾರ ಸಂಸ್ಥೆಯವರಾದವರು ೫. ಕೆಲವರು ಇವರ ಬಂಧುಗಳಿಂದ ಮಾಡಲ್ಪಡಗಳು. ಕೆಟ್ಟ ಸ್ವಭಾವ ಸರ ಕ್ಷಾರೆ ೬. ಮಕ್ಕಳ್ಳನವರು ೭. ಸರ್ಕಾರದ ಅಧ್ಯಕ್ಷ ಇವರು ಕೆಟ್ಟ ಸಮಯದಲ್ಲಿ ಸರ ಕ್ಷಾರ ೮. ಹಿಂದುಗಳಿಗೆ ಮುಖ್ಯವಾದ ಹೆಸ್ಟ ೯. ಒಂದು ಮೂಲಾದ "ಸರ್ಕಾರ" ೧೦. ಸೋಲೆಯ ೧೧. ಇದು ಕೆಟ್ಟ ಸ್ವಭಾವ ಸ್ವಾಮಿ ಹೆಸರು ಅಕ್ಷರಗಳಿಗೆ ಬಂದಿರುವ ೧೨. ಸ್ವಾಮಿಯವರಲ್ಲಿ ಇರುವುದೆಂದು ಹೇಳಲ್ಪಡುವುದಿಲ್ಲ ೧೩. ಅಂಗಳದಲ್ಲಿ ಮಾಡೋಬಲ್ಲವುದ ಕಾಲು. ಕೆಟ್ಟ ಅಂಗಾಂಗಳಿಗೆಲ್ಲ ಅಪಾಯ ಹೆಸರು ೧೫. ಬಿಳ್ಳಿ ಕಾಲು ೧೬. ಸುಮಾಡಿ ಎಂದರೆ ..... ದ ಸ್ಪರ್ಧೆಯ ಮುಖ್ಯ ಸಾಕ್ಷ್ಯವನ್ನು ಸಹಿಸುವುದು ೨೪. ಪಕ್ಷ ಒಂದಕ್ಕೆ ಇರೆ ೨೫. ಬಾಳಿನ ಒಗಟನ್ನು ಬಿಡಿಸಲು ಇವರು ತಮ್ಮ ಜೀವನಾಸವರಿಲ್ಲ ಪ್ರಯತ್ನ ನಡೆಸ್ತಾರೆ.

ಮೇಲಿನಿಂದ ಕೆಳಕ್ಕೆ:—೧. ಪ್ರಸಿದ್ಧವಾದ ಸ್ಪರ್ಧೆಯಲ್ಲಿ ಇವರು ಇದ್ದ ಸಮಾಜಕ್ಕೆ ೨. ಅಂಗ ಕೆಟ್ಟವರು ೩. ಮನ್ನಣೆ ೪. ಸಂಬಂಧಿಸಿ. ಉಲ್ಲಾಸ ಸುಖ. ೫. ಸಾಕ್ಷ್ಯರಾಗಿ ಇದ್ದು ಅಧ್ಯಾಯಗಳಿಗೆ ೧೦. ಮಾಯಾ ೧೧. ಇಂದ್ರ ೧೨. ಕಾಲು ೧೩. ಈ ಸ್ಪರ್ಧೆ ಮಾಸ್ಟರ್ ಸಿಕ್ಕಿ ಇಲ್ಲದೆ ಸರ್ಕಾರಗಳನ್ನು ಅಭಿವೃದ್ಧಿಪಡಿಸುವುದು ೧೫. ಮಂಗಳವಾರ ೧೯. .....ಕ್ಕೆ ಪ್ರಯತ್ನಗಳನ್ನು ತಂದಿರುವುದಕ್ಕೆ ಒಳ್ಳೆಯದು ೨೦. ಬಂಗಾರದ.

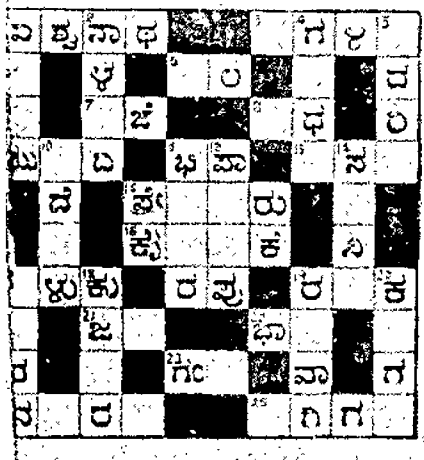

ಚಿತ್ರಶಾಲಾ ಸ್ಪರ್ಧೆ ನಂ ೬೬

ಹೆಸರು .....

ಸ್ಥಳ .....

ವಿಳಾಸ .....

ಒ. ಸಂ. ಪೋಸ್ಟ್ ಮನಿಆರ್ಡರ್ ಕಳುಹಿಸುವ ದಿನ ಜನವರಿ 11 ನೇ ತಾರೀಖು ಕೊನೆಯ ಕಳುಹಿಸಬೇಕು.

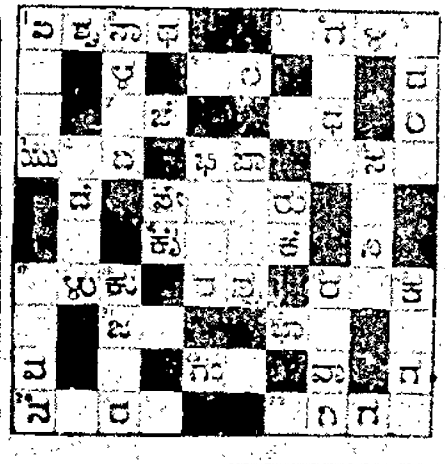

ಪ್ರಸಿದ್ಧ ಆಯುರ್ವೇದ ವೈದ್ಯರು ಬಿ. ಎ. ಸಂಪಿಗೆ.

— ಬಾಲಸುಧಾ —

ಮಕ್ಕಳ ಜ್ವರದ ಸಿದ್ಧೌಷಧ. ಕಾಲರಾ ಗುಣಪಡಿಸುತ್ತೆ. ಕೆಜಿ (೩ ಪೌಂಡ್) ಪ್ರಸ್ತುತಗಿ ಕಾಣ್ಣು ಹಾಗಿ ಬಸ್ತಾಗಾಗ್ಯದೆ ಇದರ ಸೇವನೆಯಿಂದ ಬಹಳ ಗುಣವಾಗುತ್ತೆ. ಬಹಳ ಬಹಳಗಳಿಂದ ಅನುಭವ ಸಿದ್ಧವಾಗಿದೆ—ಮಕ್ಕಳಿಗೆ ನಮ್ಮ ಬಾಲ ಸಂಜೀವಿನಿ ಸೇವನೆ ಉಪಯೋಗಿಸಿ.

ಬಾಲ ಸುಧಾ ಬೆಲೆ ೧ ರೂ. ಬಾಲ ಸಂಜೀವಿನಿ ೧ ರೂ.

ಮೈಸೂರು, ಬೆಂಗಳೂರು, ಮದ್ರಾಸುಗಳಲ್ಲಿ ನಮ್ಮ ಏಜೆಂಟರು.

ಸರ್ವೋದಯಶಾಲಾ, ಸೂಜಾಪುರಮೂಲ.

ಟಿ. ಸಿ. ನಟರಾಜ್ ಔಷಧಾಲಯ

ಸಯ್ಯಾಜಿರಾವ್ ರೋಡು, ಮೈಸೂರು.

ಇವರಲ್ಲಿ ನೇತ್ರಪರೀಕ್ಷೆಯು ಉಚಿತವಾಗಿ ಮಾಡಲ್ಪಡುತ್ತದೆ.

ಅತ್ಯಂತ ಪ್ರಸಿದ್ಧವಾದ ಮೇಲಿನ ಔಷಧಾಲಯ ಇದರಲ್ಲಿ ಕಣ್ಣಿಗೆ ಸಂಬಂಧಪಟ್ಟ ಸಮಸ್ತ ವ್ಯಾಧಿಗಳಿಗೂ ಚಿಕಿತ್ಸೆಯು. ಒಳ್ಳೆ ಒಳ್ಳೆ ಭಾಗಗಳಿಂದ ಮಾಡಲ್ಪಡುತ್ತದೆ

ಮುಂಗಡವಾಗಿ ಆಯುರ್ವೇದೀಯ ಸಿದ್ಧೌಷಧಗಳೆಲ್ಲವೂ ಸದಾ ದೊರಕುತ್ತವೆ.

ಪ್ರಖ್ಯಾತ ಸಾಳ್ವೆದ ವೆಂಕಟಾಚಲ ಪಂಡಿತ ಅಂಡ್ ಸನ್,

ಇಯ ಪ್ರಸಿದ್ಧ ಔಷಧಗಳು.

ಲೋಕಾಮಯಹರ ಕಸ್ತೂರಿ ಮಾತ್ರೆಗಳು

[illegible]

ಸಾಳ್ವೆದ ವೆಂಕಟಾಚಲ ಪಂಡಿತ ಅಂಡ್ ಸನ್,

ಶ್ರೀ ವೀರಾಂಜನೇಯ ಪೈಪ್ಸಾಲೆ, ಮೈಸೂರು.

ಧ್ರುವಾಮೃತ

[illegible]

ಸಕಲ ಮಾಲಿಗೆ ಮೇಲೆ ಜೋಗಬೇಡಿರಿ

[illegible]

ದ್ರವ್ಯಾಮೃತ ಕಿಟ್ಟೋ. ಸಿಸ್ಟಾಗ್. ಬೆಳಗಾಮಿ.

ಮೈಸೂರ ಸ್ಟೋರ್

ಮೈಸೂರು—ಪಿ. ಸಿ. ಸುಬ್ಬಯ್ಯ, ಕಾಮಧೇನು ಮಾಲಾಯ

ಬೆಂಗಳೂರು—ಮಾಲಾಯ, ಸ್ಟೇ ಆಫ್ ಇಂಡಿಯಾ

ಸೈತರ ಅಶ್ಯೂರೆನ್ಸ್ ಬ್ಯಾಂಕ್ ಲಿಮಿಟೆಡ್.

ಸ್ವ ರೂಪಾಯಿ ಬೆಲೆಯುಳ್ಳ ಜನನ, ವಿವಾಹ ಮತ್ತು ಜೀವಿತ ಬಾಂಡುಗಳನ್ನು ಸುಮಾರು 10,000 ರೂಪಾಯಿಗಳವರೆಗೆ ಮೊತ್ತವನ್ನು ಮೊದಲಿಸುವುದು.

ಬಾಂಡು 1ಕ್ಕೆ ಪ್ರೀಮಿಯಂ 1-8-0 ; ಸೇರು 1ಕ್ಕೆ ಪ್ರೀಮಿಯಂ 0-8-0

[illegible]

ಶ್ರೀ ಎಂ. ಕೃಷ್ಣಸ್ವಾಮಿ ಅಯ್ಯರ್ ಅಂಡ್ ಸನ್ಸ್, ಸೈತರ ಅಶ್ಯೂರೆನ್ಸ್ ಬ್ಯಾಂಕ್, ಲಿಮಿಟೆಡ್, ಕಡಲೂರು.

ಶ್ರೀಂಡ್ಸ್ ಮ್ಯೂಸಿಯಮ್ ಲಿಮಿಟೆಡ್, ಮ್ಯಾನೇಜಿಂಗ್ ಏಜೆಂಟ್ಸ್.

ಬೆಂಗಳೂರು ಮತ್ತು ಮದ್ರಾಸ್ ಜಿಲ್ಲೆಗಳವರು—

ಎಜ್ಜಿಗೂರ್ ಕೃಷ್ಣಸ್ವಾಮಿ ಅಯ್ಯರ್, ಎಲ್ಲಿಸ್ ಬ್ರಿಡ್ಜ್, ಮದ್ರಾಸ್.

ಸೈತರ ಅಶ್ಯೂರೆನ್ಸ್ ಬ್ಯಾಂಕ್ ಲಿಮಿಟೆಡ್

1. ಕೆಂಪೇಗೌಡ ಮೇನ್, ಬೆಂಗಳೂರು ಸಿಟಿ.

ಅಮೃತಾಂಜನ

ಶೀಘ್ರವಾಗಿ ಗುಣಪಡಿಸುತ್ತದೆ.

ಹುಳುಕಡ್ಡಿ ಮದ್ದು

ಕುಷ್ಠ, ಕೂಳೆ, ಹುಳುಕ್ಕಡ್ಡಿ, ಸೂಳಕಡ್ಡಿ, ಬೆಕ್ಕ, ಬಿಳಿಕ್ಕ, ಕಜ್ಜ, ಕಜ್ಜ ಮೊದಲಾದ ಎಲ್ಲ ಚರ್ಮ ವ್ಯಾಧಿಗಳಿಗೂ ಉತ್ತಮ ಔಷಧ.

ಅಮೃತಾಂಜನ ಲಿಮಿಟೆಡ್

ಬೊಂಬಾಯಿ—ಮದ್ರಾಸ್.

Edited, Printed & Published by Agaram Rangiah, B.A., at Sri Rama Press, 11 Subbah Road, Mysore.

REGD.No.M.3534 ಪಂಚಮಾಷ್ಟಕಂ HALF ANNA

ಸಾಧ್ವಿ

SADHVI
ಸಂಪುಟ ೩ : ಸಂಚಿಕೆ ೧೫ MYSORE ಬೆಲೆ ೯—೦—೦ಕ್ಕೆ

ದೇವಿಕಾರಾಣಿ : ಸಾವಿತ್ರಿ ಚಲನಚಿತ್ರದಲ್ಲಿ

ಮಹಾತ್ಮರ ಉಪದೇಶ ಓಂ ಮಹಾದೇವ ಚಾಲ್ತಿ!

[illegible]

[illegible]

ಸಂತಾನ ಸಿಂಧೂರ

[illegible] ಔಷಧಗಳನ್ನು ಸೇವಿಸಿದ ಮೇಲೆ ಸ್ತ್ರೀಯರಿಗೆ ಸಂತಾನ ಪ್ರಾಪ್ತಿ ಆಗುವುದು ಸಂಶಯ. ಈ ಸಿಂಧೂರವನ್ನು ಸೇವಿಸಿ ಸೇವಿಸಿ ಮಾಗ್ಗೆ ಪಿಮ್ಮ ಅಳವಡಿಸಿ ಸಂತಾನ ಪ್ರಾಪ್ತಿ ಆಗುವುದು ಎಂಬ ಬೆಳ್ಳಿ ಸೇವಿಸಿದ್ದ ಜಾಗ್ರತೆ ಸಂತಾನ ಫಲ. ಅಜಮಾಯಿಸಿ ಸಾಧಿ ಸೇವಿಸಿ. ಈ ರೋಗದ ಸಾಮಾನ್ಯ ಲಕ್ಷಣಗಳು, ಸಂ. ಬಂಧಿಸಿ ಉಂಟಾಗುವ ಅವಧಿ, ಇತ್ಯಾದಿಗಳನ್ನು ಸ್ಪಷ್ಟವಾಗಿ ತಿಳಿಸಿ ಸಿಂಧೂರ ಸ್ವಸ್ಥತೆ ಕೋರಿ. ಕೇಳಿದವರಿಗೆ ಉಚಿತ.

ಸ್ಥಳ: ಶ್ರೀ ಹನುಮಾನ್ "ಸಂತಾನ ಸಿಂಧೂರ" ರೂ. ೧—೮—೦
ಸ್ಥಳಕ್ಕೆ ... "ಮದನ ವಿಲಾಸ" ೧—೦—೦
ಅಂಚೆಯ ಪ್ರತ್ಯೇಕ ಪ್ರತಿಯ ಸಂಗಡ. ೨ ಔಷಧಗಳನ್ನೂ ಒಟ್ಟಿಗೆ ತೆಗೆದುಕೊಂಡರೆ ರೂ. ಮಾತ್ರ. ರೂ. ೨—೮—೦ ಪೂರ್ತಿ ಇರುವಿಗೆ ಮಾಡಿದಲ್ಲಿ ಅಂಚೆ ಪೆಟ್ಟಿ ಸಾಮಿ ಕೊಟ್ಟು ೨ ಔಷಧಿಗಳನ್ನೂ ರಿಜಿಸ್ಟರ್ ಪೋಸ್ಟ್ ಮೂಲಕ ಕಳುಹಿಸುತ್ತೇನೆ. ೨ ರೂ. ಮನಿ ಆರ್ಡರ್ ಮಾಡಿದಲ್ಲಿ "ಸಂತಾನ ಸಿಂಧೂರ" ಮಾತ್ರ ಕಳುಹಿಸುತ್ತೇನೆ. ಪಿ. ಪಿ. ಇಲ್ಲ. ಕಮಿಷನ್ ಸಾಮಾನ್ಯರು ಮೇಲ್ಕಂಡ ಔಷಧಗಳ ಸೀಸಾ ಸಮ್ಮುಖಗಳೇ ರವಾನೆ ಪತ್ರವ್ಯವಹಾರ ಸೋಲ್ಯ. ಮ. ಅ. ಕೂಡ್ಸಿಕೊಳ್ಳಿ ವಿಳಾಸ, ವಿಳಾಸ ಸ್ಪಷ್ಟವಾಗಿರಲಿ.

ಮತ್ತು ಮಾಹಿತಿ ಬಗ್ಗೆ ಗಿ ಆಳ ಸ್ಟಾಂಪ್ ಹಚ್ಚಿ ಬರೆಯಿರಿ.

ಸ್ಥಳ ವಿಳಾಸ— ಎ. ರಾಮಸ್ವಾಮಿ ಅಯ್ಯರ್,
ಅಂಚೆ, ಯಲೆಂದೂರ್ ಪೋಸ್ಟ್,
(ಸೌತ್ ಇಂಡಿಯಾ)

ಕವಿ ಸಾರ್ವಭೌಮ

ಶ್ರೀ ಜಗನ್ನಾಥ ಪಂಡಿತರಾಯ ಚರಿತ್ರೆ ಮತ್ತು ಮಿಥ್ಯಾಸಮಾದ ವಿಧ್ವಂಸ

ಈ ಗ್ರಂಥವು ಮಾರ್ಕಂಡೇಯಪುರಾಣ ಮತ್ತು ಸಂಸ್ಕೃತ ಕಾವ್ಯ ಪ್ರಬಂಧಗಳ ಆಧಾರದಿಂದ ಬರೆಯಲ್ಪಟ್ಟಿದೆ. ಸಹಜವಾದ ಚಕ್ರವರ್ತಿಯ ಮಾಯಾ ಸ್ವಾಮಿಯ ಪಂಡಿತರಾಯರ ಸಮಾ ಪಂಡಿತರಾಯರ ಜಗನ್ನಾಥ ಮಹಾಕವಿಯ ಅದ್ಭುತ ಜೀವನ ಚರಿತ್ರೆಯನ್ನೊಳಗೊಂಡಿದೆ.

ಇದನ್ನು ಶ್ರೀ ಬಸವಾಪಟ್ಟಣ ರತ್ನಾಕರ ವಿದ್ವಾನ್ಸಿ, ಪ್ರಬಂಧಾಂತರಗಳ ಕಾಡಿ, ಬಲ್ಲಿ ಶಿವರಾಮದಾಸರವರಿಂದ (ಆನಂದಚಿಂತ್ರಾ ಸಂಗಾಯಕರು) ಪ್ರಕಟಿಸಲ್ಪಟ್ಟು ಅನೇಕ ಪಂಡಿತೋತ್ತಮರ ಮೆಚ್ಚುಗೆಗೆ ಪಾತ್ರವಾಗಿದೆ.

ಈ ಪುಸ್ತಕವು ಮೈಸೂರು ಪ್ರಾಂತದ ಕಾರ್ಯಾಲಯ ಸ್ಟೋರ್ಸ್ ಬ್ರಾಹ್ಮಣ ಸಮುದಾಯದವರ (17 ನೆಯ ಶತಮಾನದ ಉತ್ತರಾರ್ಧದಲ್ಲಿ) ಒಂದು ಕ್ರಾಂತಿ ಚಿತ್ರವೂ ಆಗಿದೆ. ಸರ್ವರೂ ಓದಿ ಸಂಗತಿಯನ್ನು ಪೇಗಿ ವಿಚಾರಿಸಿದರೆ ಇದು ಈ ಗ್ರಂಥವಲ್ಲದೆ ಸತ್ಯವಾಗಿ ಮನಗಾಣುತ್ತದೆ.

ಸ್ವಲ್ಪವೇ ಗ್ರಂಥಗಳು ಬಾಕಿ ಇರುವುದರಿಂದ ಗ್ರಾಹಕರು ತ್ವರೆಮಾಡಿ ಬೇಕು. ಗ್ರಂಥ ಮೂಲಕ ಸಂಗತಿಗಳನ್ನು ಶ್ರೀಯುತ ಕಮಿಟಿಯವರು ಈ ಪುಸ್ತಕವನ್ನು ಅಂಗೀಕರಿಸಿದ್ದಾರೆ.

ಸರ್ವರಿಗೆ ಪುಸ್ತಕದ ಬೆಲೆ 1—4—0.

ಬಿ. ಆರ್. ವೈದ್ಯೇಶ್ವರಯ್ಯ, ಕೊಂಡಾಪುರ, ಗಂಡ್ಯ ಜಿಲ್ಲೆ ಮೈಸೂರು.

ರೈತರ ಅಶ್ಯೂರೆನ್ಸ್ ಬ್ಯಾಂಕ್ ಲಿಮಿಟೆಡ್.

೨ ರೂಪಾಯಿ ಬೆಲೆಯುಳ್ಳ ಜನನ, ವಿವಾಹ ಮತ್ತು ಜೀವನದ ಬಾಂಡುಗಳನ್ನು ಸುಮಾರು 10,000 ರೂಪಾಯಿಗಳವರೆಗೆ ಮೋಸರ್ಸನ್ನು ಮೊಂದಬಹುದು.

ಬಾಂಡು 1ನೆ ಪ್ರವೇಶಧನ 1-8-0, ಪೂರ್ 1ನೆ ಪ್ರವೇಶಧನ 0-8-0

ಎಲ್ಲರ ಅನುಕೂಲಕ್ಕಾಗಿ ಕೇವಲ ಕಡ್ಡಿ ಬೆಲೆಯ 10 ರೂಪಾಯಿಗಳ ಮೇಲ್ಪಟ್ಟಿನ ರೂಪಾಯಿ ಬೆಲೆಯುಳ್ಳ ಜನನ, ವಿವಾಹ ಮತ್ತು ಜೀವನದ ಬಾಂಡುಗಳನ್ನು ಮಾರಾಟಮಾಡುತ್ತೆ. ಈ ಬ್ಯಾಂಕಿನಲ್ಲಿ ಎಲ್ಲ ವಿಧಾನದ ಬ್ಯಾಂಕಿಂಗ್ ವ್ಯವಹಾರಗಳೂ ನಡೆಯುತ್ತವೆ.

ಕೈತರ ಜೀವನ ವಿಮಾ ಭಾಗಗಳಲ್ಲಿಯ ಯಾವ ಬಡ್ಡಿಗಳೂ ಕೊಡಲಾಗುವುದಿಲ್ಲ.

ಹೆಚ್ಚು ಮಾಹಿತಿಯನ್ನು ತಿಳಿಯಲೇಚ್ಛಿಸುವವರು ಮತ್ತು ಸಲಹೆ ಯಾಗಬಲ್ಲ ಕೆಲವರು ಈ ಕೆಳಗಿನ ವಿಳಾಸಗಳಿಗೆ ಬರೆದು ತಿಳಿದುಕೊಳ್ಳಬಹುದು.

ಶ್ರೀಯುತ ಎಂ. ಶಿಟ್ಟಿಕ್ಷನವರು
ಪ್ರೆಸಿಡೆಂಟ್ ಆಗ್ಯಾನೈಜರ್,
ರೈತರ ಅಶ್ಯೂರೆನ್ಸ್ ಬ್ಯಾಂಕ್,
ಲಿಮಿಟೆಡ್, ಕಡಲೂರು.

ಫ್ರೆಂಡ್ಸ್ ಯೂನಿಯನ್
ಲಿಮಿಟೆಡ್,
ಮ್ಯಾನೇಜಿಂಗ್ ಏಜೆಂಟರು,
ಬೆಂಗಳೂರು ಮತ್ತು ತುಮಕೂರು
ಜಿಲ್ಲೆಗಳವರು:—
ಎಜ್ಜಿಗೆರ ಶ್ರೀಕೃಷ್ಣ ಚಾಕ್ಷಿಯರ್,
ಲೇಔಟ್, ತುಮಕೂರು.

ರೈತರ ಅಶ್ಯೂರೆನ್ಸ್
ಬ್ಯಾಂಕ್ ಲಿಮಿಟೆಡ್
ಮೂಸರ ಮತ್ತು ಕೋಲಾರ
ಜಿಲ್ಲೆಗಳವರು:—
ಎಜ್ಜಿಗೆರ ಶ್ರೀಕೃಷ್ಣ ಚಾಕ್ಷಿಯರ್,
ಬಜಾರ್ ಸ್ಟ್ರೀಟ್, ಕೋಲಾರ.

J. ಕೆಂಪೇಗೌಡ ರೋಡು,
ಬೆಂಗಳೂರು ಸಿಟಿ.

ಅಮೃತಾಂಜನ

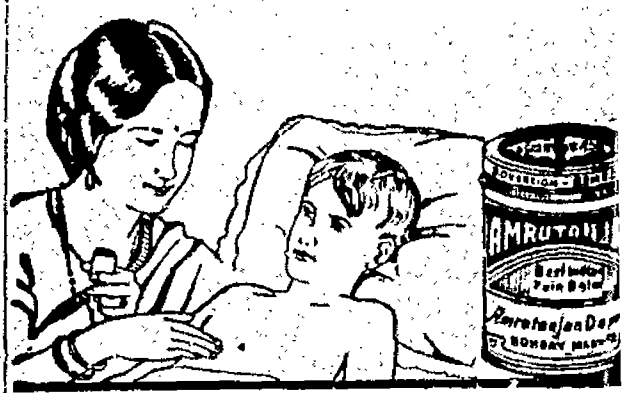

ಶೀಘ್ರವಾಗಿ ಗುಣಪಡಿಸುತ್ತದೆ.

ಹುಳುಕಡ್ಡಿ ಮದ್ದು

ಕಜ್ಜಿ, ತುರಿ, ತುರಕಜ್ಜಿ, ಹುಳಕಡ್ಡಿ, ಸಿಡ್ಡ, ಇದಕ್ಕೆ ಕಣ್ಣು, ಕೃಷ್ಣ ಮೊದಲಾದ ಎಲ್ಲಾ ಚರ್ಮ ವ್ಯಾಧಿಗಳಿಗೂ ಉತ್ತಮ ಔಷಧ.

ಅಮೃತಾಂಜನ ಲಿಮಿಟೆಡ್
ಬೊಂಬಾಯಿ—ಮದರಾಸು.

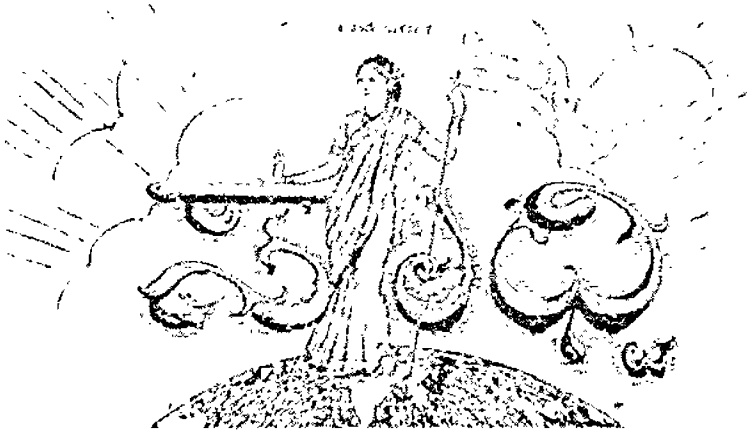

ಶ್ರೀಮತ್ಸಕಲ ಸಂಪತ್ಸಮೃದ್ಧಿಯುತ

ರಾಜಧಾನಿಯ ರಾಷ್ಟ್ರೀಯ ವಾರಪತ್ರಿಕೆ.

ವೃದ್ಧಿಪಾಲಿಸುವ ಎಂ. ವೆಂಕಟಿಕೃಷ್ಣಯ್ಯನವರ ಜ್ಞಾನಸಾಧನವಾಗಿ ಪ್ರಕಟಿಸಲ್ಪಡುವುದು.

ಸಂಪಾದಕರು ಆಗರಂ ರಂಗಯ್ಯಂಗಾರ್

ಸಂಪುಟ ೩] MYSORE : MONDAY 9—1—39 : ಮೈಸೂರು : ಸೋಮವಾರ ೯—೧—೩೯ [ಸಂಚಿಕೆ ೪೫

ಜನ ಬಯ್ದರೂ ಕೆಲಸಕ್ಕೆ ಬಿಡದು

ಬಾಲಕೋಟಿಯ ಚಂದ್ರಯ್ಯನು ಒಂದು ಬಗೆಯಾಗಿ ಸೀಮಾನಾಯ ತನ್ನ ಅಕ್ಕನ ಮಗಾನನ್ನು ಮದುವೆ ಮಾಡಿಕೊಂಡ ಮಗಾದಾರು. ಅಕ್ಕನೆಗಾಡಿದರು ಆದರೆ ಮಗಾನು ಅವರ ಅಕ್ಕನವನು ತಂಗಿ ಸಿಂಧುವರು ಅವರ ಅಕ್ಕನವರ ಅವನ್ನು ಮಾಡು ತಂಗಳದೆ. ಅದು ಮುಂದೆ ಮನವರಿಗೆ ಬಾವ ಮೋಸುವುದಿಲ್ಲವೆಂದು ಹೇಳುತ್ತಾರೆ. ಮಾಡು ತಂಗಳ ಸಂಬಳ ಮನ್ನ ಮಂ ಕಾಣಿ ಯೇ ರಾಜನು ಸಾಮಿ ಮಾಡಿದರು ಅವರೆ ಅವನ್ನು ದಿವಾನರು ತೆಗೆದುಕೊಳ್ಳಲಿಲ್ಲ. ತನ್ನ ಅಳಿಯನು ಮಾಡಿದ್ದಂತೆಯೇ ಕೆಲಸವನ್ನು ಬಿಡುವುದಾಗಿ ಹೇಳುತ್ತಿದ್ದಾರೆ. ಈ ಮಾತ್ಸೆ ವೈಗಾಯಿಗೆ ಅಳ್ಳಿಲು ಮಾಡಿ ಕೊಂಡಿದ್ದಾರೆ. ಸರ್ಕಾರದವರು ಅದ ಒ ಪ್ರಕಾರವಂತೆ ಇನ್ನೂರು ಸಡಿಸಕ್ಕುಕ್ಕೆ. ಮಾಧಾರಿಗಳು ಸಿಟ್ಟಾಗಿ ಅಳ್ಳಿಯ ಗ್ರಾಮ ಮೋಸಕ್ಕೆ ಬರುವುದು ಕಷ್ಟವಾಗುತ್ತದೆ. ಮೇಲಾಗಿ ಈಗ ಮೊದಲಿನ ಕೆಲಸ ಮಾಡು ಕೂಡ ಈ ಕಲ್ಲಿನ ಬಗ್ಗೆ ಬಾಯಿಯನ್ನು ಹೇಳುತ್ತಿಲ್ಲ. ಅವರು ಸ್ವಂತ ಸ್ವಯ್ಯನ್ನಿಗೆ ಕಂಡಾಗ ಗಂಗಾ ಮೋಸಗುತ್ತಿರುವರು. ಮೊಗೆ ಕಲ್ಲುಗಳ ಗಿರ ಮೊಂದಿ ಮೊಂಗ ಮೋಸಗುತ್ತೇನೆಂದು ಹೆದರಿಸುವರಿಗೆ ಕಾಂಗ್ರೆಸ್ ಅಕ್ಕ ಸೊಮಿಯೇ ಬಾಗಿ. ಇಂತಹವರು ಮೊಂಗೆ ಮೋಸ ಕೆ ಸ್ವಿಸುವರು ಕಾಂಗ್ರೆಸ್ಸಿನಲ್ಲಿ ಕಲ್ಲಿಲವ ಕಲೆಯಾಗುವ ಬದಲು ಕಲ್ಲಿಲ್ಲ ಸ್ವಾಮಿಗಳ ಯಾವಕೆಯೇ ಘಾಯಲು ಅವರಾರ ಕೆಲ ಸ್ವೀಕಾರಗಳಿಲ್ಲವೆ?

ಎತ್ತಿಗೆ ಮುಂಚೆ ಗೊಬರೇ ಹಾಕಿರಿ

ಸ್ವಾತ್ಯಪತ್ರಿಕೆಗಳನ್ನು ಮುಖ್ಯವಾಗಿ ಮನ್ನ ಕಚೇರಿಯವರು ಒಂದು ಮೊಕದ್ದಮೆಯನ್ನು ಮಾಡಬೇಕೆಂದಿರುವರು. ಈ ಮಾಮಾ ಸ ಮಾಡಿದೆಯೆಂ ಮನ್ನ ಕಾರಾಕಾರಾ ನೆಯೆಂ ಮ ಈಗಾಗಲೆ ಪಂಚಾಯ್ತಿ ಇದ್ದ ಸಮಯದಲ್ಲಿ ಅವರು ಹೇಳುತ್ತಾರೆ. ಇದರ ನಿಜವಾದ ಕಾಂಗ್ರೆಸ್ ಹೆಸ್ಸಿನಲ್ಲಿ ಪ್ರತಿ ಪ ಮಾಡಿದ ಮೊಕದ್ದಮೆಯಲ್ಲಿ ಅವರ ಮೊಗೆ ಮೊಗ ಕೈಗೆಂಬುದು ಬಿಟ್ಟಿದ ಪ್ರಯತ್ನ ಪ್ರಯತ್ನಿಸಿದೆ. ಮೇಲಾಗಿ ಈಗ ಮೊಗೆ ಮೊಗ ಇದು ಕೂಡ ಈ ಕಲ್ಲಿನ ಬಗ್ಗೆ ಬಾಯಿಯನ್ನು ಹೇಳುತ್ತಿಲ್ಲ. ಅವರು ಸ್ವಂತ ಸ್ವಯ್ಯನ್ನಿಗೆ ಕಂಡಾಗ ಗಂಗಾ ಮೋಸಗುತ್ತಿರುವರು. ಮೊಗೆ ಕಲ್ಲುಗಳ ಗಿರ ಮೊಂದಿ ಮೊಂಗ ಮೋಸಗುತ್ತೇನೆಂದು ಹೆದರಿಸುವರಿಗೆ ಕಾಂಗ್ರೆಸ್ ಅಕ್ಕ ಸೊಮಿಯೇ ಬಾಗಿ. ಇಂತಹವರು ಮೊಂಗೆ ಮೋಸ ಕೆ ಸ್ವಿಸುವರು ಕಾಂಗ್ರೆಸ್ಸಿನಲ್ಲಿ ಕಲ್ಲಿಲವ ಕಲೆಯಾಗುವ ಬದಲು ಕಲ್ಲಿಲ್ಲ ಸ್ವಾಮಿಗಳ ಯಾವಕೆಯೇ ಘಾಯಲು ಅವರಾರ ಕೆಲ ಸ್ವೀಕಾರಗಳಿಲ್ಲವೆ?

ಮೈಸೂರು ಕಾಂಗ್ರೆಸ್ಸಿನಲ್ಲಿ ಕಲ್ಲಿನ

ಮೈಸೂರು ಕಾಂಗ್ರೆಸ್ಸಿನಲ್ಲಿ ಕಲ್ಲಿನವು ಕಲೆಯಾಗುತ್ತಿದೆಯೆಂದು ಒಬ್ಬ ಕಾಂಗ್ರೆಸ್ ಭಕ್ತರು ಹೇಳುತ್ತಾರೆ. ಕಲ್ಲಿನವುದ ಪರಿಶುದ್ಧವಾದ ಕಲ್ಲೆ ಯಾವುದಾದರೂ ಇದ ಯೇ ಎಂದು ನಮ್ಮ ಸಂಶಯ. ಮನುಷ್ಯನು ಅಜರಾಮರನಾ. ಆ ಪ್ರಕಾರ ನ ನಮ್ಮ ಮಾಡು ತಂಗಳ ಕಲ್ಲಿನ ಮೇಲೆ ಅವರು ಹೇಳುತ್ತಾರೆ. ಇದು ನಿಜವಾದ ಕಾಂಗ್ರೆಸ್ ಹೆಸ್ಸಿನಲ್ಲಿ ಪ್ರತಿ ಪ ಮಾಡಿದ ಮೊಕದ್ದಮೆಯನ್ನು ಕೈ ಬಿಟ್ಟಿದ್ದರೆ, ಸ್ವಯಂಪ್ರಚೋದಿತ ಮೊಗೆ ಮೊಗ ಕೈಗೆಂಬುದು ಬಿಟ್ಟಿದ ಪ್ರಯತ್ನ ಪ್ರಯತ್ನಿಸಿದೆ. ಮೇಲಾಗಿ ಈಗ ಮೊಗೆ ಮೊಗ ಇದು ಕೂಡ ಈ ಕಲ್ಲಿನ ಬಗ್ಗೆ ಬಾಯಿಯನ್ನು ಹೇಳುತ್ತಿಲ್ಲ. ಅವರು ಸ್ವಂತ ಸ್ವಯ್ಯನ್ನಿಗೆ ಕಂಡಾಗ ಗಂಗಾ ಮೋಸಗುತ್ತಿರುವರು. ಮೊಗೆ ಕಲ್ಲುಗಳ ಗಿರ ಮೊಂದಿ ಮೊಂಗ ಮೋಸಗುತ್ತೇನೆಂದು ಹೆದರಿಸುವರಿಗೆ ಕಾಂಗ್ರೆಸ್ ಅಕ್ಕ ಸೊಮಿಯೇ ಬಾಗಿ. ಇಂತಹವರು ಮೊಂಗೆ ಮೋಸ ಕೆ ಸ್ವಿಸುವರು ಕಾಂಗ್ರೆಸ್ಸಿನಲ್ಲಿ ಕಲ್ಲಿಲವ ಕಲೆಯಾಗುವ ಬದಲು ಕಲ್ಲಿಲ್ಲ ಸ್ವಾಮಿಗಳ ಯಾವಕೆಯೇ ಘಾಯಲು ಅವರಾರ ಕೆಲ ಸ್ವೀಕಾರಗಳಿಲ್ಲವೆ?

ಕರ್ಣಾಟಕ ಮತ್ತು ಮೈಸೂರು

ಕೆಲವು ದಿನಗಳ ಹಿಂದೆ ನಮ್ಮ ಮಿತ್ರ ಹೃದಯದ 'ಕರ್ಣಾಟಕ' ಮತ್ತು 'ಕರ್ಣಾಟಕ' ಗಳ ಜಗಳ ಎದ್ದಿತ್ತು. ಈಗ ಸ್ವಲ್ಪ ತಣ್ಣಗಾಗಿದೆ. ಇಷ್ಟೆಗೆ ಮೈಸೂರು ಕರ್ಣಾಟಕ ಪತ್ರಿಕೆಯ ಪ್ರಕಾರ ಮೈಸೂರಿನ ಕಾಂಗ್ರೆಸ್ ಕಮಿಟಿಗಳ ಕಮಿಟಿ ಎದ್ದಿದೆ. ಇದರಿಂದ ಕಾಂಗ್ರೆಸ್ಸಿಗೆ ಪ್ರತಿನಿಧಿಗಳಾಗಿ ಮೋಗಲು ಮೈಸೂರಿನ ಪರವಾಗಿ ಮೊಗಲಿಗೆ ಕೆಲವು ಮಿತ್ರರು ಸಿದ್ಧರಾದರು. ಇದು ನಮ್ಮಲ್ಲಿ ಹರ್ಷಕ್ಕೆ ಕಾರಣವಾಗಿದೆ. ಮೈಸೂರಿನ ಪ್ರತಿನಿಧಿಗಳನ್ನು ಮೊಗಲಿಸುವುದು ಒಂದು ಅಭಿಪ್ರಾಯವಾದರೆ ಅದರ ಜೊತೆ

ಸ್ವ ವಾರದ ಕಥೆ

ಲಲಿತೆಯ ಅದೃಷ್ಟ

ಲೇಖಕ—ಎಂ ಟಿ ಸೀತಾರಾಮಯ್ಯ, ಮಂಡ್ಯ.

ಲಲಿತೆಯ ತಂದೆಯು ಒಬ್ಬ ಸರ್ಕಾರ ನೌಕರನಾಗಿದ್ದನು. ಅವನ ಮಾತಿನಂತೆ ಅವನಿಗೆ ಲಲಿತೆಯ ತಂದೆಯು ಒಬ್ಬನೇ. ಅವನು ಮತ್ತು ಅವನ ತಂದೆ ತಾಯಿ ಗಳು ಕಡಿಮೆಯನ್ನು ನೋಡಬೇಕೆಂದು ಹೇಳಿದರು. ಪುನಃ ಮಾರನು ಬಂದು ಮಗಳನ್ನು ಕರೆದುಕೊಂಡ ಅಲ್ಲಿಗೆ ಹೋದರು. ಮರನ ತಂದೆ ತಾಯಿಗಳು ಒಪ್ಪಿದರು. ಮರನು ಒಪ್ಪಲಿಲ್ಲ. ಹೋಗಲಿ ಅಕ್ಕಿಯಾದನು? ಮರುಮಾತನಾಡೇನು? ಎಂದು ಕೇಳಿದರು. ಅಕ್ಕಿಯೇನೂ ಇಲ್ಲ. ಮರವಾನ ಬಹಳ ಕಷ್ಟ ಎಂದು ಹೇಳಿದನು. ಆದರೆ ಅವರು ಒಪ್ಪಲಿಲ್ಲ. ಹೋಗಲಿ ಬಿಡಿ ಮಾಡಿ ಮೈಸೂರಿಗೆ ಹೋಗಿ ಬಂದವರ ಕೈಲ್ಲಿ ಹೇಳಿಕಳುಹಿಸಿದ್ದೆನು.

ಬಂದ ಎಂಟು ಹತ್ತು ದಿನದಲ್ಲಿಯೇ ಮಾಯಿಲೆ ಮಲಗಿದನು. ಅರಮನೆ ಸಂಗನು ಹೇಳಕ್ಕೆಳಲ್ಲಿ. ಲಲಿತೆಯೂ ಅವಳ ಅಣ್ಣನೂ ನಮಗೆ ಮುಂದೆ ಯಾರು ಗತಿ ಎಂದು ಕೂಗಾಡಿದ ಮಾತುಕ್ಕಿದ್ದರು. ಮಾಡಿಯಿದ್ದವರು ಯಾರೂ ಹೋಗಿದ ಮಾಡುತ್ತಿರಲಿ, ಸುಮ್ಮನಿರಿ,ದೇವರು ಒಳ್ಳೇದು ಮಾಡುತ್ತಾನೆಂದು ಹೇಳಿ ಸಮಾಧಾನ ಪಡಿಸಿದರು. ಅಮ್ಮನೊತ್ತಿಗೆ ಲಲಿತಳಿಗೆ ಗೆಸ್ಸೊಂದು ಮನೆ ಕೆಲಸಿಯರು. ಹೀಗೆ ದಿನಮುಂದ ತಂದೆಗೆ ಕಾಯಿಲೆ ಜಾಸ್ತಿ ಯಾಯಿತು.

ಪುನಃ ಮರ ಹುಡುಕಲಿತ್ತೆ ಹೊಂಟನು. ಹೊರಮಾಗ ಮಗಳನ್ನೂ ಜತೆಯಲ್ಲಿ ಕರೆದುಕೊಂಡುಹೋದರೆ ಚಾರ್ಜು ಜಾಸ್ತಿ ಯಾಗುತ್ತದೆಂದು ಒಂದು ಫೋಟೋ ತೆಗೆ ಸಿಕೊಂಡು ಹೊರಟನು.

ಇವನು ಹೋದಕೆಲ ಮನು ಸಿಕ್ಕಿದನು. ಅವನೂ ಒಪ್ಪಿದನು ಲಗ್ನಪತ್ರಿಕೆಯನ್ನು ಕಳುಹಿಸಿದ. ಅಕ್ಕಿಹೊತ್ತಿಗೆ ಮನೆ ತಂದೆಯ ಸ್ವರ್ಗಸ್ಥನಾದನು. ನಮ್ಮವೆಯ. ನೀಂತು ಹೋಯಿತು. ಇವನ ಒಬ್ಬ ಮಗಳಿಗೆ ಹುಗಾಯಿಸಲ್ಲ ಎಂದು ಯೋಚನೆಮಾಡುತ್ತ ಕುಳಿತ್ತಿದ್ದನು.

ಲಲಿತಳ ಮಗ್ಗಲ ಮನೆಯಲ್ಲಿ ಕುಳಿತ್ತಿದ್ದಳು. ಅಲ್ಲಿ ಪತಿಗಾ ತಿಯ ಕೆಲ್ಲಾ ಕೂಗಾಡುತ್ತಿದ್ದರು. ಲಲಿತಳ ತಂದೆಯ ಸಾವು ಕೂಗೆಂದು ಅಳುವಿ ಕೇಳುತ್ತಿದ್ದನು. ಅಕ್ಕಿಹೊತ್ತಿಗೆ ಗಲಾಟೆಯು ನಿಲ್ಲದ ಹಾಯಿತು. ನಿಲ್ಲದ್ದಾದೆಂದರೆಯೇ ಅಂದು ಕೆಲ್ಲಿಯ ಕೇಳಿಸಿತು. ಅದೇನೆಂದರೆ ಲಲಿತಾ, ನಿನಗೆ ಸಾ ಪತಿಯ ಲ್ಲ ಮೇ ನೆ ನಿನ್ನ ಮದುವೆಯಾಗಿದ್ದು. ಗಂ ಪರ್ ವಾಗಿದೆ. ಎಂದು ಧೈರ್ಯ ತೆಗೆಯುವೆಗೆ ಬಡಿದಂತಾಯಿತು. ನಾಚಿಕೆಯಿಂದ ಲಲಿತೆಯು ಮನೆಯೊಳಕ್ಕೆ ಜಾಗ್ರತೆಯಾಗಿ ಓಡಿಹೋದಳು. ತಂದೆಯು ಲಲಿತಾ ಎಂದು ಕೂಗಿದನು. ಲಲಿತಳು ತಡೆಯಾಗಿಸಿ ನಿಲ್ಲಾಸಿಯಾಗಿ ಬಂದಳು. ನಿನಗೆ ಹರನು ಸಿಗಲ್ಲುವನ್ನು ಎಂದು ಕೇಳಿದನು ಮ, ಸ್ಸಿನಾದ ಸುಮುಖ ಒಪ್ಪಿತೊಗಿ ತಡೆದ ಅಳೆಯಿಟ್ಟು ಒಡೆದು ಸ್ವಗಾಸ್ಥವು ಕುಳಿತುಬಂದಿತು. ನಿನ್ನ ಅದೃಷ್ಟವೆ ಹೀಗಾಯಿತೆ ಎಂದುಕೊಂಡು ಮುಂದೆ ಏನಾಗುತ್ತೋ ಎಂದು ದೂರುತ್ತೋಳ್ಳೆ ಮೊಂಬುಮೊ ದಳು.

ಅಣ್ಣನು ಮೊದಲಿನಿಂದ ಭಾಗಳಲ್ಲಿ ಮನೆಗೆ ಬಂದು ಮಲಗಿದನು. ಒಂದೂ ಮಾತೆ ತಂಗಳು ಏ ಲ್ಲಿ. ಲಲಿತೆಗೆ ಬಹಳ ಕೂಡಿ ಬಂದಿತು. ಅದಕ್ಕೆ ಅವಳೇ ಹೆಣ್ಣು ಜನ್ಮ ಮಾಡಿದ್ದೆನೆಂದು ಹೇಳಿತ್ತ ಕಂದೆಯೊಡನೆ ಅಳುತ್ತಿದ್ದಳು ಅಣ್ಣಾದ ರೂ ತಂದೆಯೊಡನೆ ಅಳುತ್ತಿದ್ದ, - ಬಿ. ಎ. ಪಾಸಾದವನಿಗೆ ಅಥವಾ ಇನ್ನೂ ಮಾಸ್ಟ ಏ ದಿವಸಗಳಿಗೆ ಕೊಡುತ್ತೇನೆಂದು ಅದರೆ ಬಿ ಎ ಅಂದರೆಸ್ತೇಂದು ಅವನಿಗೆ ಕೊಡ್ತ ನ್ನು ನದಲಾಯ ಬೇಕಾದ ಸಂದರ್ಭ.

ಅಣ್ಣನು ಮದನನ್ನು ಹುಡುಕಲಿತ್ತೆ ಪುನ. ಕಳುಹಿಸನ್ನು ತಂದೆಯು ಹೋಗಿಬರುತ್ತೇ ನೆಂದು ಹೇಳಿ ಹೊರಟನು. ಬಾಕಿ ಸರ ಹೋಯಿತು. ಆದರೆ ಅವರು ಬಿ.ಎ. ಮಾ ಡಿರಲಿಲ್ಲವೆಂದು ಒಪ್ಪದೆ ಇದ್ದೆಂದು ಕಡೆ ಗೆ ಹೊರಟನು.

ರಾಮನಹಳ್ಳಿಯೆಂಬುದು ಒಂದು ಊರು. ಅಲ್ಲಿ ಒಬ್ಬರು ರಾಮ್ಯಗಳು. ಅವರ ಮ ನೆಯ ಹೆಸರು ಚಂದ್ರಶೇಖರ ಬಿ.ಎ. ಅವ ನಿಗೆನ್ನೂ ಮದುವೆಯಾಗಿರಲಿಲ್ಲ ಎಲ್. ಎಲ್. ಗೆಲ್ಲು ಇದ್ದನು. ಅವರೆ ಬಹಳ ಬುದ್ಧಿವಂತನು.

ಲಲಿತೆಯ ತಂದೆಯು ಇವರ ಮನೆಗೆ ಬಂ ದನು. ಎಲ್ಲ ಮಾತುಕತೆಯೂ ಆಯಿತು. ಹೆಣ್ಣನ್ನು ನೋಡಬೇಕೆಂದರು. ಫೋಟೋ ತೆಗೆದು ತೋರಿಸಿದನು. ಲಗ್ನಪತ್ರಿಕೆಯೂ ಗಟ್ಟಿಯಾ, ಎಲ್ಲಾಯವರೆಗೆ ಒಪ್ಪಿದ್ದೆಯಾ ನಿನ್ನ ಎಂದು ಕೇಳಿದನು ಅದಕ್ಕೆ ಅವನು ಎಲ್. ಎಲ್. ಗೆಲ್ಲು ಬಿ ಎ. ಎಂದು ಹೇಳಿದನು ಲಲಿತಳ ತಂದೆಯು ಓಕೋ! ನಾಲ್ಕು ಅಕ್ಷರದ ಮನೆ. ಸಿಕ್ಕಿದನೆಂದು ಲಗ್ನಪತ್ರಿಕೆಯನ್ನು ನೆರವೇರಿಸಿದನು. ಲಗ್ನಕ್ಕೆ ನಿಶ್ಚಯಮಾಡಲಾಗಿ ಇದೆಯು ಕೋಯಿತು ಲಗ್ನವಾದ ಕೆಲವು ದಿನದನಂತರ ಎಸ್ಸಿ ಬಿ ಎ ಮಾಡಿದವನಿಗೆ ಕೊಡುತ್ತೇ ನೆ ಹೊರತು ಬಾಕಿಯವರಿಗೆ ಕೊಡುವುದಿ ಲ್ಲವೆಂದು ಹೇಳಿದ್ದರಿಂದ ಅಗ್ಯಾತಿ ಕೊಟ್ಟು ರಿ ಎಂದು ಅವರ ಸ್ನೇಹಿತರೊಬ್ಬರು ಕೇಳಿ ನರು. ಅದಕ್ಕೆ ಮಾಗೆಂದರೇನು ಎಂದು ಗಾಬರಿಯಾಗಿ ಕೇಳಿದನು. ಎಲ್. ಎಲ್. ಗೆಲ್ಲು ಅಂದರೆ ಹೋಗಿ ಕೆಲಸದಲ್ಲಿ ಕೂ ಲಾಗಿ ಬಿ. ಎ. ಅಂದರೆ ಬಿಡಿ ಅಲಿಯುವ ವನೆಂದರ್ಥ ಎಂದು ಹೇಳಿದರು. ತಂದೆಗೆ ಬಹಳ ಬೇಸರವಾಯಿತು. ಈ ಮಾತು, ಮಗಳ ಕಿವಿಗೂ ಬಿದ್ದಿತು. ಬಹಳ ತೊಂದರೆ ದಳು.

ಗಾಬ್ರಿ ಬಿಡಿರಾಯರೆಂದು ಹೋಟೆಗೆ ಯೊಂದು ಇದರೆ ಅ ಗಂಡುಮಗನೊಬ್ಬನು ಉಳಿದನು. ಇದೂ ಬೇಕೆಂದು ಸ್ವ ಗಂಡು ಮಕ್ಕಳಿಗೇನು ಎಲ್ಲಾವರೂ ಸಂಬಂಧದ ಮಾಡಿ ಬದುಕಿಸ್ತಾರೆಂದು ಹೇಳಿ ಸ್ವ ಸುಮ್ಮನಾದನು.

ಲಲಿತೆಗೆ ಒಂದು ಗಂಡುಮಗುವಾಯಿ ತು. ಈ ಮಗುವಿಗೆ ರಾಮನೆಂದು ಹೆಸರಿ ಟ್ಟರು. ಎಂತಹ ದುರ್ಭಿಕ್ಷ ಕಾಲವಾ ಯಿತು.

ಅಣ್ಣನಿಗೂ ಮದುವೆಮಾಡಿದರು. ಮ ನೆಯವರಿಗೆ ವರ್ಷಕ್ಕೆ ತಂಗಿಯ ಗಂಡನು ವ್ಯವಸಾಯಂಗಿದನು. ತಂಗಿಯ ದಂಡಿ ನೋಡಲು ಸಾಧ್ಯವಿಲ್ಲ. ಕೊನೆಗೆ ಅಣ್ಣನು ತಮ್ಮ ಮನೆಯಲ್ಲಿಯೇ ಇರಿಸಿಕೊಂಡ ನೆನು.

ಒಂದು ದಿವಸ ಮಾತ್ರವೇ ಮಾತ್ರ ಅಣ್ಣನನ್ನು ನಿನ್ನ ಹೆಂಡತಿ ಮಾತ್ರ ಎಂದು ತಿಳಿಯದೆ ಎಂದುಮಾಗಿ ಕಷ್ಟ ತುಂಬಾದಂ ತೆ ಮಾತಾಡಿದಳು. ಅಣ್ಣನು ಬೈದು ಮನೆ ಬಿಟ್ಟು ಓಡಿದನು.

ಮೂರೋ ಅವರ ಮಗ್ಗುಲ ಮನೆಗೆ ಬಂದ ಸೇಲುರು ಲಲಿತೆಯು ಬೆಣ್ಣಾಗಿದ್ದಾಳೆ ಬೇ ಎಂದು ಕೇಳಿದರು. ಅದಕ್ಕೆ ಅವರೆಲ್ಲ ರೂ ಇವಳ ವಿಚಾರವನ್ನು ಹೇಳುತ್ತ ಹೋ ರಾಗಿ ಲಲಿತೆಯೂ... ...ಬಾಳ್ಳು ಎಂದರು

ಆಕಾಶವಾಣಿ—ಮೈಸೂರು.

(ಸಾಯಂಕಾಲ ಆರು ಗಂಟೆಯಿಂದ.)

ಸೋಮವಾರ—ಚಲನಚಿತ್ರ ಸಮಾಚಾರ. ಬರೋಕ್ಯ ಸೇವಾಕ. ಆರೋಗ್ಯ ಸಂಘಾ ಪನೆ "ಮಕ್ಕಳ ಆಹಾರ." ಮಂಗಳವಾರ—ಸ್ವಾಗತಾಲ ಆಯಾಂತ ಶೇಷಗಿರಿ. ಕುಮಾರಿ ರಾಜಲಕ್ಷ್ಮಿಯವರ ಗಾನ. "ಸ್ವಾಗತ ರಾಜ ಚರಿತ್ರೆ" ಆ ಸಿ ಪಿಟ್ಟು ಕೃಷ್ಣಸ್ವಾಮಿಯವರಿಂದ. ಬುಧವಾರ—ವಿನೋದ ಸಮಾಚಾರ. ವಿದ್ಯಾ ಎ ಕೆ ಸುಬ್ಬರಾಯರ ಕೇಳಲು. ಗುರುವಾರ—ಸ್ವಾಮಿ ವಿವೇಕಾನಂದರ ಜಯಂತಿ ಆಚರಣೆ. ಸಂಗೀತ "ತ್ರಿಲ ವಿವೇಕಾನಂದ ಚರಿತ್ರೆ." ಉಪನ್ಯಾಸ, ಸ್ವಾಮಿ ಸ್ವಾಗತೇಶಾನಂದ ರಿಂದ. ಶುಕ್ರವಾರ—ಕರ್ನಾಟಕ ಗಾನ. ಒಂದೂರಿನ್ನಾಗಿ ಸಂಗೀತ. ಮಧುರೆಯ ಮಂಡಿತ ಸ್ವಾಮಿಗಾಯಕರು ಮತ್ತು ಮಂ ಡಲಿಯವರ "ಕಂಬ ಸೇವೆಗಾ" ಶನಿವಾರ—ಕರ್ನಾಟಕ ಸಾಹಿತ್ಯ ಸಂಗೀತ. ವಿದ್ಯಾ ಎ. ಕೃಷ್ಣರಾಯರ ಗಾನ ಭಾನುವಾರ ರಂದು.

(ಬೆಂಗಳೂರು—ಸಾಯಂ ಮೀಟರುಗಳು.)

ಸೋಮವಾರ—ಸಂಗೀತ ವಿದ್ಯಾ ನಿಪುಣ ಸಿಂಹಯ್ಯನವರ ಹಾರ್ಮೋನಿಯಂ. ಮಂಗಳವಾರ—ಗಾನ. ಬುಧವಾರ—ಸೈನಾಗಾ ನಂತಯೋ. ಗುರುವಾರ—ವಿದ್ವಾನ್ ಕೃಷ್ಣ ಮೂರ್ತಿರಾಯರ ಗಾನ. ಶುಕ್ರವಾರ—ವಾದ್ಯ ಗಾನ. ಶನಿವಾರ ಮೈಸೂರಿನಂ ತೆಯೇ

ಭದ್ರಾವತಿ ಆಕಾಶವಾಣಿ

ಭದ್ರಾವತಿ ಕಬ್ಬಿಣದ ಕಾರ್ಖಾನೆಯವ ರು ಕಳುಹಿಸಿಕೊಟ್ಟಿರುವ ಹೊಸ ವರ್ಷದ ಸಂದೇಶವಾದ. ಸಚಿತ್ರ ಕ್ಯಾಲೆಂಡರ್ ಮತ್ತು ಪಾಕೆಟ್ ಡೈರಿಗಳು ನಮ್ಮ ಹಸ್ತಗತ ವಾಗಿವೆ.

ಮೈಸೂರು ಹೊಡ್ಡ ಪೇಟೆಯ ಮೈಸೂರು ಜ್ಯಾಯೆಲರಿ ಮಾರ್ಟ್‌ನವರು ಕಳುಹಿ ಸಿರುವ ಅಂದವಾದ ಸಚಿತ್ರ ಕ್ಯಾಲೆಂಡರು ನಮಗೆ ತಲುಪಿದೆ.

ಇವುಗಳನ್ನು ಕೃತಜ್ಞತೆಯಿಂದ ಸ್ವೀಕ ರಿಸಿದ್ದೇವೆ.

ಟ್ಟಿದ. ಎಂತಹ ದುರ್ಭಿಕ್ಷದಲ್ಲಿ ಕಾಲವಾ ಯಿತು.

ಅಣ್ಣನಿಗೂ ಮದುವೆಮಾಡಿದರು. ಮ ನೆಯವರಿಗೆ ವರ್ಷಕ್ಕೆ ತಂಗಿಯ ಗಂಡನು ವ್ಯವಸಾಯಂಗಿದನು. ತಂಗಿಯ ದಂಡಿ ನೋಡಲು ಸಾಧ್ಯವಿಲ್ಲ. ಕೊನೆಗೆ ಅಣ್ಣನು ತಮ್ಮ ಮನೆಯಲ್ಲಿಯೇ ಇರಿಸಿಕೊಂಡ ನೆನು.

ಒಂದು ದಿವಸ ಮಾತ್ರವೇ ಮಾತ್ರ ಅಣ್ಣನನ್ನು ನಿನ್ನ ಹೆಂಡತಿ ಮಾತ್ರ ಎಂದು ತಿಳಿಯದೆ ಎಂದುಮಾಗಿ ಕಷ್ಟ ತುಂಬಾದಂ ತೆ ಮಾತಾಡಿದಳು. ಅಣ್ಣನು ಬೈದು ಮನೆ ಬಿಟ್ಟು ಓಡಿದನು.

ಮೂರೋ ಅವರ ಮಗ್ಗುಲ ಮನೆಗೆ ಬಂದ ಸೇಲುರು ಲಲಿತೆಯು ಬೆಣ್ಣಾಗಿದ್ದಾಳೆ ಬೇ ಎಂದು ಕೇಳಿದರು. ಅದಕ್ಕೆ ಅವರೆಲ್ಲ ರೂ ಇವಳ ವಿಚಾರವನ್ನು ಹೇಳುತ್ತ ಹೋ ರಾಗಿ ಲಲಿತೆಯೂ... ...ಬಾಳ್ಳು ಎಂದರು

ಸರ್ವಾಧಿಕಾರತ್ವದ ನೆಲೆಯಲ್ಲಿ

ನಾಜಿ ಜರ್ಮನಿಯ ಒಂದು ಚಿತ್ರ

ಉತ್ತಿಷ್ಠತ, ಜಾಗ್ರತ, ಹಿಟ್ಲರ್ ಪ್ರಬೋಧಿತ

ಒಬ್ಬ ಮಾನವನ ಬಾಳಿನ ಮೇಲೆ ಸರ್ವಾಧಿಕಾರತ್ವದ ಸ್ವರೂಪ

ಆ ದಿನ ಮನುಷ್ಯನ ಎಚ್ಚರಿಕೆ ಬಂದು ಹೃದಯದಲ್ಲಿ ತೆರೆದಿತ್ತು. ಬಾಹಿರ ಸ್ವರೂಪದ ಮಾತಿನ್ನು ಆ ಮನುಷ್ಯನ ಸ್ವರೂಪದ "ಗುಂಪು" ಎನ್ನುವ ಮಾತ್ರದಿಂದ ತೆಲುಗು ಸಾಗಿದ್ದುದೆ. ಅದರ ಸ್ವರೂಪ ಗುಂಪಿಗಾಗಿ ಆಲೋಚಿಸುತ್ತಾನೆ. ಆದರ್ಶದಿಂದ ಅಂಧಾನುಕರಣಕ್ಕಾಗಿ, ಆ ಗುಂಪು ಅಲ್ಪವಾದ ಕೆಡುತ್ತದೆ.

ಆ ಸರ್ವಾಧಿಕಾರತ್ವದಲ್ಲಿ ವಿಶೇಷ ನಡೆಯುತ್ತದೆ?

ಇಂದಿನ ನಾಜಿ ಜರ್ಮನಿಯಲ್ಲಿ ನಡೆಯುತ್ತಿರುವ ಪ್ರಯೋಗಗಳ ತೆಲುಗು ಉದಾಹರಣೆಗಳು. ಅಲ್ಲಿಗೆ ಹಿಟ್ಲರನೇ ಸರ್ವಾಧಿಕಾರಿ. ರಾಷ್ಟ್ರೀಯ ಸಾಮ್ರಾಜ್ಯದ ಸಂಘಟನೆ ಅವನ ಆಯುಧ. ಅಲ್ಲಿನ ನಾಜಿ ಗುಂಪೆನ್ನುವುದು ನಮ್ಮಲ್ಲಿರುವ ಎಲ್ಲ ರೀತಿಯ ಸಂಘಗಳಿಗಿಂತ ಬೇರೆ ರೀತಿಯದು.

ಅದು ರಾಜಕಾರಣಕ್ಕಾಗಿ ಅಯುಧವೇ ಹೊರತು, ಜನಗಳು ತಾವೇ ಸಂಘಕೊಂಡು ಅದರ ಅರ್ಥ ಧ್ಯೇಯಗಳ ಸಂಘವನ್ನು. ಅದರ ಅಧಿಕಾರಿಗಳು ಮೇಲಿನಿಂದ ನಿಯಮಿಸಲ್ಪಟ್ಟವರು. ಸರ್ವಾಧಿಕಾರಿಯಿಂದ ಆಯಲ್ಪಟ್ಟವರು.

ಜರ್ಮನಿಯಲ್ಲಿ ಹಾರ್ಕೆಮೆಂಟಿದೆ. ಅದರ ಅರ್ಥ ಅಲ್ಲಿ ಅಧಿಕಾರವನ್ನು. ಸರ್ವಾಧಿಕಾರಿಯಿಂದ ಬಂದ ಸಲಹೆಗಳಿಗೆ ತಲೆ ಅಲ್ಲಾಡಿಸುವುದೊಂದೇ ಅದರ ಗುರಿ. ಅದರ ಸಂಸ್ಥೆಯಲ್ಲಿನ ಚುನಾವಣೆಯೂ ಸರ್ವ ಸರ್ವಾಧಿಕಾರಿ ಇಷ್ಟಪಟ್ಟಾಗ ಮಾತ್ರ ನಡೆಯಬೇಕು. ಆ ಚುನಾವಣೆಯ ಫಲಿತಾಂಶವೂ ಸರ್ವ ಮುಂಚೆಯೇ ಪ್ರಸಿದ್ಧಪಟ್ಟಿರುತ್ತದೆ; ಆ ಫಲಿತಾಂಶಕ್ಕೆ ಯಾವುದೇ ವಿರುದ್ಧ ವಿರಕಾಶವಿಲ್ಲ.

ಪ್ರಾದೇಶಿಕ ಸರ್ಕಾರಗಳು (ಪೌರಸಭಾ ಇತ್ಯಾದಿ) ಅಲ್ಲಿಲ್ಲ. ಪಟ್ಟಣಗಳು, ನಗರಗಳು, ಹಳ್ಳಿಗಳು, ಆ ಗುಂಪಿನಿಂದಲೇ ಆಳಲ್ಪಡುತ್ತವೆ.

ಈ ಬಗೆಯ ಒಕ್ಕಟ್ಟಿನಿಂದ ಸ್ಫೂರ್ತಿ ಪಡೆದು, ಹಿರಿಯನಿಂದ, ಆಳಲ್ಪಡುವ ಕೇಂದ್ರ ಆಡಳಿತದಲ್ಲಿ ಬಹಳ ಪೌರಕರ್ಮವಿದೆಯೆಂದು ಅಭಿಪ್ರಾಯ. ಎಲ್ಲ ಕಾರ್ಯಕ್ರಮಗಳೂ ಜಾಗ್ರತೆಯಾಗಿ ನಡೆಯುವುವು. ಕಾಲವ್ಯಯವೂ, ಆರ್ಥಿಕವೂ, ಜನಗಳ ಘನತಾ ಸಂಗ್ರಹಕೆಯೂ ಅಲ್ಪವೂ ಆಗುವುವಿಲ್ಲ.

ಹಿಟ್ಲರನ ಸರ್ವಾಧಿಕಾರತ್ವದಲ್ಲಿ, ನಿರುದ್ಯೋಗವು ಅಸಲ್ಪವಾಗಿ ಸಂಪೂರ್ಣವಾಗಿ ನಿರ್ಮೂಲನವಾಗಿದೆ. ಸೈನ್ಯ ಸ್ಥಾಪನೆ, ವಿಮಾನಗಳ ನಿರ್ಮಾಣ, ಜಲದುರ್ಗ ನಿರ್ಮಾಣ ಇತ್ಯಾದಿಗಳಿಂದಲೇ ಈ ನಿರುದ್ಯೋಗವನ್ನು ಪೂರ್ಣವಾಗಿ ನಿವಾರಿಸಲಾಗಿದೆ. ಕೈಗಾರಿಕೆ ಪ್ರಗತಿಯಲ್ಲಿ ಸರ್ವಾಧಿಕಾರತ್ವ ಸ್ಥಾಪಿಸಿದೆ. ಜರ್ಮನಿಯ ಬಂದರುಗಳನ್ನು ಆಳುವುದೂ ಬಂದರು ಕಟ್ಟಿಸುವುದೂ ಸರ್ವಾಧಿಕಾರಿಯ ಕೈಯಲ್ಲಿ ಇದೆ. ಸರ್ವಾಧಿಕಾರಿಯ ಆಳ್ವಿಕೆಯಲ್ಲಿ ಜರ್ಮನಿ ಸ್ವಾಯತ್ತ ಸ್ಥಾನ ಪಡೆದಿದೆ.

ಆ ದಿನ ಮನುಷ್ಯನ ಎಚ್ಚರಿಕೆ ಬಂದು ಹೃದಯದಲ್ಲಿ ತೆರೆದಿತ್ತು. ಬಾಹಿರ ಸ್ವರೂಪ ಮಾತ್ರ ಅಲ್ಪವಾದ ಸ್ವರೂಪ ಗುಂಪಿನ ಸ್ವರೂಪ ಅಂತ ಕೆಲವು ಸಾಗಿದ್ದುದೆ. ಅದರ ಸ್ವರೂಪ ಗುಂಪಿಗಾಗಿ ಆಲೋಚಿಸುತ್ತಾನೆ. ಆದರ್ಶದಿಂದ ಅಂಧಾನುಕರಣಕ್ಕಾಗಿ, ಆ ಗುಂಪು ಅಲ್ಪವಾದ ಕೆಡುತ್ತದೆ.

ಸ್ವತಂತ್ರ ಯುವಕರೂ—ಅವರ ಅಂತಸ್ಸು ಯಾವುದೇ ಇರಲಿ, ಸಮಾಜದಲ್ಲಿ ಕಾರಿ ಸಮ್ಮೇಳನದಲ್ಲಿಯೂ, ಮತ್ತು ಎಲ್ಲ ವಿಷಯಗಳ ಕಾಲ ಸ್ವಾಸ್ಥ್ಯ ಮಾತ್ರದಲ್ಲಿಯೂ ತೆಲುಗು ಮಾತಾಡಲೇಬೇಕು.

ನಿರ್ಮಾಣ ತೆಲುವಳಿ ಜನರನ್ನು ಮನೆಯಿಂದ ತಪ್ಪಿಸಿ ಹೊರಹೋಗಲ್ಕೆ ಕಸ್ತಾಯಿಸ್ಸುವುದಕ್ಕಾಗಿ ತೆಲುಹಿರುವುದೆ ಸೈಯಿಕ್ಲಿಕ ಘಟನೆಗಳೂ, ಆಕಸ್ಮಿಕಗಳೂ ಸ್ವಲ್ಪವು ಸ್ಥಾನ ಕಿಗುವುದಿಲ್ಲ. ಅದರ ಸರ್ವಾಧಿಕಾರಿಯು ಮತ್ತು ಗುಂಪಿನ ಅಧಿಕಾರಿ ತೆಲುವಲ್ಲಿರುತ್ತಾರೆ. ಮಾಜಿಯ ತೇಲ್ಪ ತೆಲುಗಳ ನಿರ್ಮಾಣವೂ ವಿಶೇಷಕ್ಕೆ ಒಳಪಟ್ಟಿದೆ. ಇದರ ಕೆಲ್ಸ ಉದ್ಯಮಗಳನ್ನಾಗಿಯೇ ಅಧಿಕಾರ ತೆಲ್ಸ ಕಲಿಯ ಉದ್ಯೋಗಾಗಿಯೇ ಸಮರ್ಪಣೆ. ಸ್ವಾಧಿಕಾರಿಯ ಮ. ಹದಾಯಗಳಿಗೆ ಅವರಾಧಿಯ. ತೆಲುಗಾರರಿಗೆ ತಮ್ಮ ಸಂಬಳ ಅಧಿಕಾರ ಕಾರಿಯನ್ನು ನಿರ್ಧರಿಸುವುದಷ್ಟೆ ಕೈಯಲ್ಲಿರುವ ವಿಷಯವಿಲ್ಲ. ತಮ್ಮಗೆಲ್ಲ ಸ್ವಾಯತ್ತ ಅವರಿಗೆ ಕೆಲ್ಸ ಕೊಡಬೇಕು. ಸ್ವಾಧಿಕಾರಿ ಸೂಚಿಸಬಹುದು.

ಜನರಿಗಾಗಿ ಅಭಿಪ್ರಾಯಗಳು ನಿರ್ಧರಿಸಲ್ಪಟ್ಟಿವೆ. ಎಲ್ಲಾ ವೃತ್ತಪತ್ರಿಕೆಗಳೂ, ಪುಸ್ತಕಗಳೂ ಚುನಾವಣೆ ಸಮಯದ ಮೇಲ್ಮೈನ ಕೈಯಲ್ಲಿವೆ. ವೃತ್ತಪತ್ರಿಕೆಗಳನ್ನು ಪ್ರಕಟಿಸುವುದಲ್ಲಿಯೇ ಅಗಲಿ ಅವುಗಳನ್ನು ವಿಮರ್ಶಿಸುವುದಲ್ಲಿಯೇ ಅಗಲಿ ಜನರಿಗೆ ಅಧಿಕಾರವಿಲ್ಲ.

ಮೊದಲೇದರ ಕೆಡಿಯೋವನ್ನು ಕೇಳುವುದು ಅಲಭ್ಯ. ಎಷ್ಟೋ ಜನರಿಗೆ ಮಾತ್ರವೇ ಇದರಿಂದ ಜರ್ಮನರ ಜೀವನದಲ್ಲಿ ಬ್ರಾಡ್ ಕಾಸ್ಟ್ ಮಾಡಲ್ಪಟ್ಟಿದ್ದನ್ನು ಕೇಳ ಸ್ವತಂತ್ರಾಗಿ ಕೈಲುವಾಗಲೂ ಕೊಡಲ್ಪಟ್ಟಿದೆ. "ಕ್ರಿಯಾಗಾಗಿ ಸಿದ್ಧಗೊಳ"ವೆನ್ನುವದೇ ಅದರಲ್ಲಿನ ಆದರ್ಶ.

ಂ ಂ ಂ

ಸರ್ವಾಧಿಕಾರತ್ವವನ್ನು ನಿರೋಧಿಸುವ ವೃತ್ತಪತ್ರಿಕೆಗಳು ಜರ್ಮನಿಗೆ ಬರದಂತಾಗಿದೆ. ಅವುಗಳನ್ನು ಓದುವುದು ಅದರಾಧ. ಅದಕ್ಕಾಗಿ ಅನೇಕರಿಗೆ ಎರಡು ವರುಷಗಳನ್ನು ಜೈಲುವಾಸ ಕಟ್ಟಾ ಆಗಿದೆ. ಗುಪ್ತಾಗಿಯಾದರೂ ಸರಿ ಸ್ವತಂತ್ರ ಅಭಿಪ್ರಾಯಗಳನ್ನು ಸಂಗ್ರಹಿಸುವುದು, ಅವನ್ನು ಮತ್ತೆ ಬರೆಯುವುದೂ ಕಾನೂನ ಸಮ್ಮತವಲ್ಲ. ಸಾಮ್ರಾಜ್ಯಕ್ಕೆ ಬಂದ ಗೂಢಚಾರರು ಎಲ್ಲೆಲ್ಲಾ ಕಾಣಿರು. ಸುಮ್ಮನೆ ಹೋಗಿರ್ಲಿ, ಸ್ವತಂತ್ರಾಭಿಪ್ರಾಯವೂ ಕಾನೂನ ಇದ್ದಾ ದೆ.

ಕಡೆಯ ಅಂಗ್ಲಗೊಳ್ಳ ಯೆಹೂದ್ಯರು ಯಾರ ಹೊಟೇಲಿನ ಮೇಲೆ ಅಥವಾ ಬೆಂಚಿನ ಕೆಳ ಕುಳಿತ್ತು ಬಿಟ್ಟಿರ್ ಅದು ಸರ್ವಾಧಿಕಾರಿಯ ಅಭಿಪ್ರಾಯವಲ್ಲ. ಅದರ ಸ್ವಾಧಿ ಅದಲ್ಲಿಗೆ ಅವನನ್ನು ಕಳ್ಳನ ಕಾಣ ಅದು. ಅದರ ಸ್ವೀಕರಿಸಿ ಅವರ ಸ್ವಾಧಿಕಾರಿ ಅಭಿಪ್ರಾಯವಾಗಿದೆ.

ಸರ್ವಾಧಿಕಾರಿ ತೆಲುವಾಗ ಯಾ ಮಿಲಿಟರಿ ಸ್ಥಾಪನೆಗಳ ಮೇಲೆ ಸ್ವಾಧಿಕಾರ ಸ್ಥಾಪಿಸುವುದು ತೆಲುವಳಿ ಮೊದಲು. ಮಿಲಿಟರಿಗೆ ಸಾಮಾನ್ಯವಾಗಿ ಅಲ್ಪ ಸಡಿಲ ಮನುಷ್ಯಗಳ ಸ್ವಭಾವವಾಗಿದ್ದಿಲ್ಲ. ಕಾರ್ಮಾನ ಮಾತ್ರವೇ ಜಾಹೀರು ಮಾಡಲ್ಪಟ್ಟುವುದು. ಅದರ ಅಭಿಪ್ರಾಯಕ್ಕೆ ಕೆಲವು ವರ್ಷಗಳು ಮಾತ್ರ ಜನರು ಎಷ್ಟೋ ವಿರೋಧವಿದೆ ಮತ್ತು ಸ್ವೀಕರಿಸಿ ಸ್ವೀಕರಿಸಲ್ಪಟ್ಟಿದೆ.

ಸರ್ವಾಧಿಕಾರತ್ವವು ಕಟ್ಟಿರುವ ಬೀದಿ ನಡವನ್ನೂ ಕಡಿ ಪ್ರಗತಿಪಡಿಸುತ್ತದೆ. ಜರ್ಮನ್ "ನಥಿಸಾಯಿ ಪ್ರೇಯ್ಸ್ಲಿಗಾಗಿಯಿಂದ" ಸ್ಥಾಯಿಯಾಗಿ ಕಾಣಿಸ್ಪಡುವ "ಮಿಲಿಯ ಕಾಲ"ದ್ದು ಅದ ಅದು ಏನು ಕೊಟ್ಟ ಬೇಕು? ಎಷ್ಟು ಕೊಟ್ಟಬೇಕು? ಎನ್ನ ಮಿಲಿಯಾಗಬೇಕೆ? ಮತ್ತು ಅಂದರೆ ಅಯಾಕರಬೇಕಾದ ಅಗತ್ಯವೇನು? ಎಂಬುದನ್ನು ತಿಳಿಸುತ್ತಾರೆ. ಅದರ ಅದರಂತೆ ಪಡೆಯಬೇಕು. ಕಾಯಿಲೆಯವರು ಸರ್ಕಾರಿಯ ಧನವನ್ನು ಬೇರೆಕ್ಕಾಗಿ ಕಾಯಿಲೆ ಬೇಕು. ಮತ್ತು ಕೆಲವರಾಗಿ ಮಿಲಿಯಾಗಿ ತಮ ಮೊದಲೆಲ್ಲಾ ಕೊಟ್ಟುಬಿಡಬೇಕು.

ಂ ಂ ಂ

ಇದರಿಂದಾಗಿ ಪ್ರತಿ ಮಾಹಿತಿಗಳಾ, ಸಾಲಗಳ ಮೂಲ್ಯ ಗ್ರಂಥಿಸ್ಥಾಪಿಸಿದೆಯಾದರೂ "ನಿತ್ಯ ಹೋರಾಟ" ಎಂಬ ಹಿಟ್ಲರನ ಲಕ್ಷಣಕ್ಕೆ ಗ್ರಂಥನನ್ನು ಪಡೆದು ಹಿಟ್ಲರ್ ಮೇಲ ಮತ್ತು ಸಾಲಗಳು ಇಂದಿನ್ನೂ. ಹಿಟ್ಲರ ಮುಂದಕ್ಕೆ ಮುಂದಲೆಲ್ಲ ಸಾಧ್ಯವಾಗಿ ಮತ್ತೆ ಒಂದೆಯಾಗಿ ಸ್ಥಿರ ಗುಣವನ್ನು ಕೊಟ್ಟಿರುವುದು.

ಅಣ್ಣಾಯ್ಯಂದಿಗಾಗಿ ಮುಖ್ಯವಾದವರಿಗೆ, ಜಾಲ್ಯಾವಸ್ಥೆಯಾಗಿ ಮಾಯವಾದವರಿಗೆ, ಸರ್ವಾಧಿಕಾರಿಯ ಕೈಯಲ್ಲಿ ಜರ್ಮನಿಯ ನಿರ್ಮಾಣವಾಗಿದೆ ಎನ್ನುವುದು ಸ್ಪಷ್ಟ.

ಇಲ್ಲಿ ಹಿಟ್ಲರ ಇಯರ್ ಇದ್ದಾನೆ.

ಕೆ. ಎಸ್. ಆರ್.

ವಿಶ್ವಪ್ರಸಿದ್ಧ ಮೈಸೂರು ಅರಮನೆ

ಮೈಸೂರು ಸರ್ಕಾರ ಪರಿಷತ್ತು

ಮೈಸೂರು ಸರ್ಕಾರ ಸಂಸ್ಥಾನದ ಶಾಸನ ಸಭೆಯ ಸದಸ್ಯರ ಸಂಖ್ಯೆ ಒಂದು ಸಾವಿರ ಸಾವಿರ ಮೀರಿದೆಯೆಂದು ಹೇಳುತ್ತಾರೆ. ಇದುವರೆಗೆ ಸಚಿವರ ಸಂಖ್ಯೆಯಲ್ಲಿ ಇದು ಹೆಚ್ಚು ಹೆಚ್ಚಿದೆ. ಮೇಲ್ಮನೆ ಇದರಿಂದಲೇ ಸದಸ್ಯರು ಮೈಸೂರಿನಲ್ಲಿ ಇರುವ ಅಭಿಪ್ರಾಯ.

ಬೇಕು ಮತ್ತು ಇಂದಿನ್ನೂ. ಸಿಟ್ಟಿ ಇದರಿಂದ ಮಾಂಡಲಿಕ್ಕೆ ಸ್ಥಾನಗಳಿಗೆ ಮತ್ತು ಇಂದಿನ್ನೂ ಸ್ಥಾನಗಳಿಗೆ ಹೊಯ್ದಾಟ.

ಅಣ್ಣಾಯ್ಯಂದಿಗಾಗಿ ಮುಖ್ಯವಾದವರಿಗೆ, ಜಾಲ್ಯಾವಸ್ಥೆಯಾಗಿ ಮಾಯವಾದವರಿಗೆ, ಸರ್ವಾಧಿಕಾರಿಯ ಕೈಯಲ್ಲಿ ಜರ್ಮನಿಯ ನಿರ್ಮಾಣವಾಗಿದೆ ಎನ್ನುವುದು ಸ್ಪಷ್ಟ.

ಇಲ್ಲಿ ಹಿಟ್ಲರ ಇಯರ್ ಇದ್ದಾನೆ.

ಕೆ. ಎಸ್. ಆರ್.

'ಮೈಸೂರಿನ' ಮುನ್ನಡೆ

"ಮೈಸೂರು ಇನ್ಸೂರೆನ್ಸ್ ಕಂಪನಿಯು ಸ್ವದೇಶಿ ಮಾಗಿಯೂ ಇಂದು ಭದ್ರತೆಯುಳ್ಳದ ಸುಭದ್ರವಾದ ಕಂಪನಿಗಳಲ್ಲೊಂದಾಗಿದೆ." "ಸಾಮ್ರಾಜ್ಯದ ಶ್ರೇಷ್ಠ ಜೀವ"

ವಿಮೆಯು ಎಲ್ಲ ರೀತಿಯಲ್ಲಿ ಸಲಿಯಲೆಂದು ಗುರಿಯಿಂದ ಸರ್ವಾಂಗ ಸುಂದರವಾದ ಸೂಕ್ತ ವಿಮಾ ಪದ್ಧತಿಗಳನ್ನು ಜಾರಿಗೆ ತಂದಿದೆ!

ಜೀವಿತಾಂತ ಪಾವತಿ, ಎಂಡೋಮೆಂಟ್ ಪಾಲಿಸಿ, ಚೈಲ್ಡ್ ಪೆನಿಫಿಟ್ ಪಾಲಿಸಿ, ಮಕ್ಕಳ ಎಂಡೋಮೆಂಟ್ ಪಾಲಿಸಿ, ಮೇಲ್ ಇಂಕಮ್ ಪ್ರೊಟೆಕ್ಷನ್ ಪಾಲಿಸಿ, ಎಕ್ಸೆಸ್ಟ್ ಪಾಲಿಸಿ, ಇತ್ಯಾದಿ ಇತ್ಯಾದಿ

'ಮೈಸೂರಿನ' ಸೇವಾಕ್ಷೇತ್ರದಲ್ಲಿಯೂ ಸಮೃದ್ಧವೆನಿಸಿದ 'ಆದರ್ಶ ಸಂಸ್ಥಾನದ ಆದರ್ಶ ಸಂಸ್ಥೆ' ಎಂದು ಕೀರ್ತಿಯನ್ನು ಗಳಿಸಿದೆ.

ಆದರ್ಶ ಸಂಸ್ಥಾನದ ಈ ಆದರ್ಶ ಸಂಸ್ಥೆಯ ಪಾಲಿಸಿದಾರರೂ, ಪ್ರತಿನಿಧಿಗಳೂ ಆಗಿ ಸ್ವತಂತ್ರರಾಗಿರಿ.

ಹೆಚ್ಚು ವಿವರಗಳಿಗೂ ಸೂಕ್ತ ವ್ಯಾಪ್ತಿಕ್ಷೇತ್ರಗಳಿಗೂ ಈ ವಿಳಾಸಕ್ಕೆ ಬರೆಯಿರಿ.

ಜನರಲ್ ಮ್ಯಾನೇಜರ್,

ಮೈಸೂರು ಇನ್ಸೂರೆನ್ಸ್ ಕಂಪನಿ, ಲಿಮಿಟೆಡ್,

ನಂ. ೧೮ ಸರ್ಕಾರಿ ಮೊಗ್ಗ, ಬೆಂಗಳೂರು ೨.

ನಾ ಧಿ

೨—೧—೩೯ ನೇ ಸೋಮವಾರ

ಮೈಸೂರಿನ ಮುನ್ನಡೆ

ಅಲ್ಪ ಸಂಖ್ಯೆಗಳೂ ಮುಂದಿಯಿಟ್ಟಿವೆ. ಸಣ್ಣ ಸಣ್ಣ ಸಂಸ್ಥಾನಗಳು ತಮ್ಮ ಮೂಲೆ ಬಿಟ್ಟು ಬೆಂಗಳೂರಿನ ಸಣ್ಣ ಸಣ್ಣ ಕೈಗಾರಿಕೆಗಳನ್ನು ಕೈಗೆತ್ತಿಕೊಳ್ಳುವುದರಲ್ಲಿ ಮುಂದಾಗಿವೆ. ಈ ಕೈಗಾರಿಕೆಗಳ ಅಭಿವೃದ್ಧಿಯ ಸಂಬಂಧದಲ್ಲಿ ಮೈಸೂರಿನ ಸ್ಥಾನ ಮೊದಲನೆಯದು. ಮೈಸೂರಿನ ಸಂಸ್ಥಾನದ ಪ್ರಜೆಗಳ ಸಾಗರದ ಹೆಜ್ಜೆಗಳಿಗೆ ಸ್ಫೂರ್ತಿ ಕೊಟ್ಟವರು ಕೊಂಡಿರುವ ಪಕ್ಷ ಮುನ್ನಡೆಯವರಾದ ಮೈಸೂರಿನ ಮಹಾರಾಜರೇ. ಈ ಮುಖ್ಯ ಕೈಗಾರಿಕೆಗಳನ್ನೂ ಕೊಂಡಿರುವ ನಮ್ಮ ಸಂಸ್ಥಾನದ ಪ್ರಜೆಗಳ ಸಾಗರದ ಹೆಜ್ಜೆಗಳಿಗೆ ಸ್ಫೂರ್ತಿ ಕೊಟ್ಟವರು ಮೈಸೂರಿನ ಮಹಾರಾಜರೇ. ಈ ಮುಖ್ಯ ಕೈಗಾರಿಕೆಗಳ ಸಂಬಂಧದಲ್ಲಿ ಮೈಸೂರಿನ

ಶ್ರೀಮದ್ಯುವರಾಜರಿಗೆ ದೇಹಾಲಸ್ಯ

ಶ್ರೀಮನ್ನಹಾರಾಜರ ಮತ್ತು ಶ್ರೀಮಹಾದೇವರ ಪ್ರಯಾಣ

ನಿನ್ನೆ ಶ್ರೀಮದ್ಯುವರಾಜರವರು ಶ್ರೀಮಾನ್ ಗುಲ್ಬರ್ಗಾ ಮಹಾರಾಣಿ ಯವರಾಜರು ಅನೇಕ ಸಮಾರಂಭಗಳಲ್ಲಿ ಭಾಗವಹಿಸಿದ್ದರು.

ಅವರಿಗೆ ಹೊಟ್ಟೆಗಾಗಿ ಮೇಲೆ ಸ್ವಲ್ಪ ಅಲ್ಪಸ್ವಲ್ಪ ಅಜೀರ್ಣವಾಗಿದೆಯೆ ಎಂದು ತಿಳಿದು ಒಂದೆರಡು ದಿನ ರಾತ್ರಿ ಸ್ವೀಕರಿಸಲ್ಪಟ್ಟ ಶ್ರೀಮನ್ನಹಾರಾಜರವರು ಪರಿಹಾರದೊಡನೆ ಮಹಾರಾಣಿ ದರ್ಶನವಾಗಿರಲಿಲ್ಲ.

"ಹ್ಯಾಮಿಲ್ಟನ್" ಹೆಸರನ್ನು ತೆಗೆಯಿರಿ

ಸಚ್ಚಾಗ್ರಹ ಸಮಿತಿಯ ನೇಮಕ

ಸ್ಟೇಟ್‌ಬಸ್ ಹೊಸ್ತಿಟ್ಟಿನ ಸ್ಟೇಟ್‌ಗೆ "ಹ್ಯಾಮಿಲ್ಟನ್ ಬಿಲ್ಡಿಂಗ್" ಎಂದು ಹೆಸರಿಟ್ಟಿರುವ ಬೆಂಗಳೂರಿನ ಪ್ರಜೆಗಳಿಗೆ ಇರುವ ಅಸಮಾಧಾನವನ್ನು ಸ್ವಕ್ಷಗಳಿಸಲು ಈಗ ಸ್ಥಾಪಿಸಲ್ಪಟ್ಟಿರುವ ಸಚ್ಚಾಗ್ರಹ ಸಮಿತಿಯ ಸೈಮಾನದಲ್ಲಿ ಬಹುಮಂದಿ ಸಭೆ ನಡೆಯಿತು. ಶ್ರೀ ಎಂ. ಎಸ್. ಶ್ರೀನಿವಾಸಾಚಾರಿಯವರು ಅಧ್ಯಕ್ಷತೆಯನ್ನು ವಹಿಸಿದ್ದರು. ಅನೇಕ ಸ್ಥಳ ಪರಿಷ್ಕಾರದ ಮಹಾಜನರು ಭಾಷಣ ಮಾಡಿದರು. ಈ ಹೆಸರನ್ನು ಬದಲಾಯಿಸಬೇಕು. ಮತ್ತು ಹ್ಯಾಮಿಲ್ಟನ್ ಹೆಸರನ್ನಿಟ್ಟಿರುವುದು ಬಾಲಕಾನಿಗೆ ಒಂದು ಕಳಂಕವೆಂದೂ ಜನರ ಇಷ್ಟಕ್ಕೆ ವಿರುದ್ಧವಾಗಿರುವ ಈ ಹೆಸರನ್ನು ತೆಗೆದು ಹಾಕಬೇಕೆಂದೂ ಸೂಚಿಸಲಾಯಿತು. ಇದೇ ಅಭಿಪ್ರಾಯ ಬರುವಂತೆ ಒಂದು ನಿರ್ಣಯವನ್ನು ಸಭೆ ಮಾಡಿತ್ತು.

ಇದಲ್ಲದೆ ಒಂದು ಸಚ್ಚಾಗ್ರಹ ಕಮಿಟಿ ಸಭೆ ಸ್ಥಾಪಿತವಾಗಿದೆ. ಅದಕ್ಕೆ ಶ್ರೀಗಳಾದ ತಗತುರು ರಾಮಚಂದ್ರ ರಾವ್, ಎಂ. ಎಸ್. ಶೆಟ್ಟಿಯವರು, ಪಿ. ಶ್ರೀನಿವಾಸ್ ಅಯಂಗಾರ್, ಎ. ಸಿ. ಪಾರ್ಥಸಾರಥಿಯವರು, ಟಿ. ರಾಜಪ್ಪ ಶೆಟ್ಟಿಯವರು, ಮಲ್ಲಿಕಾರ್ಜುನ ವೀರಭದ್ರಪ್ಪನವರೆ ಸಂಬಂಧಪಟ್ಟವರು ಸದಸ್ಯರು. ಶ್ರೀಯುತರಿಗೆ ಸಹಾಯ ಕೊಡಲು ಈ ಹೆಸರನ್ನು ತೆಗೆದು ಹಾಕಬೇಕೆಂದೂ ಇನ್ನೂ ಸಾಧ್ಯವಾದ ಸಚ್ಚಾಗ್ರಹ ಸಮಿತಿಯವರಾಗಿಯೂ ಇರುವ ಸದಸ್ಯರನ್ನು ಸೇರಿಸುವುದೆಂದು ಗೊತ್ತಾಗಿದೆ.

ವಿಷಮಿಶ್ರಿತ ಆಹಾರದಿಂದ ಮರಣ

ರಾಜಧಾನಿಯ ದುರ್ಘಟನೆ

ರಾಜಧಾನಿಯ ಶಿಲ್ಪೆಗೊಳ್ಳಿಯ ಅಕ್ಷಿಯ ಮೈಸೂರಿಯಾಗಿ ಮನೆಯಲ್ಲಿ ಕಳೆದ ವಾರ ಗ್ರಾಮದ ಉಳಿಯಲ್ಲಿ ತೆಗೆದಿದ್ದ ಕೆಲವರಿಗೆ ಹಾಂಕಿ ಮತ್ತು ಭೇದಿ ಅಗಿ ಮೊದಲು ಮೃತಪಟ್ಟರೆಂದು ತಿಳಿಯುವುದು ಸ್ಥಿತಿ. ಇದ್ದು ಕೆಲವರಿಗೆ ಅಲ್ಪಾಯಾಗಿದೆ. ಅವರು ಉಳಿಯಾಗಿದ ಆಹಾರದಲ್ಲಿ ವಿಷವು ಸೇರಿರಬಹುದೆಂದು ಊಹಿಸಲಾಗಿದೆ.

ಕ್ರಾಂತಿಕಾರರ ಬಿಡುಗಡೆಯಲ್ಲಾ

ಸ್ವದೇಶಕ್ಕೆ ಬರಲು ಅನುಮತಿ

ಕ್ರಾಂತಿಕಾರರ ಗುಂಪಿಗೆ ಸೇರಿದವರೆಂದು ಎಂಟು ಜನ ಸ್ವಾತಂತ್ರ್ಯ ಪಾಲ್ಗೆ ಒಳಗಾದ ಹಿಂದಿಯವರು ಕಳೆದ ೨೦ ವರ್ಷಗಳಿಂದ ಮೇಲ್ಪಾಲ್ಗೆ ಅಜ್ಞಾತವಾಗಿದ್ದರು. ಮತ್ತು ಗಾಂಧಿಯವರ ಆಳ್ವಿಕೆ ಬಳಿ ತಿಳಿದು ಪ್ರಜಾಪ್ರಭುತ್ವ ಅವರು ಮೇಲೆ ಗಂಭೀರ ಪರಾಧಗಳನ್ನೆಲ್ಲಿಯವರಾಗಿ ಈಗ ಅವರು ಸ್ವದೇಶಕ್ಕೆ ಬರಲಿಗಲು ಅವಕಾಶ ಕಲ್ಪಿಸಿದೆ. ಇಂದಿಯಲ್ಲಿ ಮಾನವ ಜಾಲ ಒಂದು ಮೇಲೆ ಸರ್ಕಾರದವರು ಜಾರಿಸ್ಥ ಕ್ರೂರಂಧಕ್ಕ ಹೊಗಿದೆ, ಇದ ಕ್ಕಾಗಿ ಅಕ್ಷರ ಕಾಂಗ್ರೆಸ್ ಮಹಾಸಭೆ ಗಳಿಗೂ ಮಹಾಸ್ಥ ಗಾಂಧಿಯವರಿಗೂ ಹಸ್ಯ ಕ್ಷಮೆಯನ್ನು ಸೂಚಿಸಿದ್ದಾರೆ. ಹಸ್ಯ ಸಮಯದಲ್ಲಿಗಳಾದ ರಾಜ ಮಹೇಂದ್ರ ಪ್ರತಾಪರಿಗೂ ಇಂಡಿಯಾಕ್ಕೆ ಬರಲು ಅವ ಕಾಶವಾಗಬೇಕೆಂದು ಹಾರೈಸಿದ್ದಾರೆ.

ಶ್ರೀಮತಿ ಸತ್ಯಗಳ ಪಿತಾಮಹಿ ಎಂದು ಕರೆಯಲ್ಪಡುವ ಹೊಸ್ತಿಟ್ಟಿನಲ್ಲಿ ಒಬ್ಬರು ಪ್ರಾಣಿದವರ ಹೆಸರು ಒಂದಿದೆ. ಇಂದಿಯ ಸ್ವಾತಂತ್ರ್ಯ ಹೋರಾಟದಲ್ಲೂ ಕ್ರಾಂತಿಕಾರರಿಗೂ ಕರ್ತವ್ಯ ಭಾರತೀಯ ಕ್ರಾಂತಿಕಾರರಿಗಳಿಗೆ ಸರಕ್ಷದ ಸತ್ಕ ವ್ಯವಹಾರಗಳು ಶ್ರೇಷ್ಠ ಕರ್ತವ್ಯಗಳ ಮೂಲಕ ಸಲ್ಲಿಸುತ್ತಿದ್ದವು. ಅವರ ಘನ ಸ್ಥಾನದ ಮಹಾಗಣಾಗಿ ಇದ್ದ ಸಾಗತ್ರಿ ದ್ದವು. ಈ ಕರ ವಿಷಯಗಳ ಸತ್ಯಗಳನ್ನು ಒಡೆದುಹಾಕಲಾದರೂ ಅವರ ಸ್ವಚ್ಛಿತಾಯದ ಮೇಲೆ ಅಜ್ಞಾನ ಕಲ್ಪಿಸಲಾದರೂ ಸಾಗಿಸು ತ್ತಿದ್ದರೆಂದು ಗುಮಾನಿ ಇತ್ತು. ಶ್ರೀಮತಿ ಇಂದಿಯವರಿಂದ ಮಾಯವಾಗುವ ಮುಂಚೆ ಇವರು ತಲ್ಲಿಯ ಪ್ರಕಟಣೆ ಸಮಿತಿಯಲ್ಲಿ ಒಂದು ದಾಖಲೆಯನ್ನು ಸಿದ್ಧಪಡಿಸಿದ್ದರು. ತಮ್ಮ ಹೆಸರಿಗೆ ಇಂದಿಯಲ್ಲಿ ಅವಕಾಶ ಮಾಡಿಕೊಟ್ಟಿದ್ದಕ್ಕಾಗಿ ಇವರು ಅನಂದಭರಿತ ರಾಗಿದ್ದರು.

ಮೈಸೂರು ವಿಶ್ವವಿದ್ಯಾಲಯ

ಗಾಂಧಿಯವರ ಸಲಹೆಯ ಪ್ರಕಾರ ಮೈಸೂರು ವಿಶ್ವವಿದ್ಯಾಲಯದ ಪರಿಷತ್ ನಿನ್ನೆ ಸಭೆ ನಡೆಸಿತು. ಇದರಲ್ಲಿ ಕಳೆದ ವರ್ಷ ವಿದ್ಯಾಲಯ ವ್ಯವಹಾರದ ವಿಷಯ ಕಾರ್ಯ ಕಲಾಪಗಳು, ಮೀಮಾಂಸಗಳ ಪಾಠದಿಗಳು, ಪರೀಕ್ಷೆಗಳು, ಘಟಿಕೋತ್ಸವ, ಮುಂದಿನ ಸ್ಥಾನಗಳು, ಪ್ರಕಟಿಸಿಗಳು ಇವೆ ಮೂಲ ಕಾಲದ ಅಂಗಗಳ ಮಹಾಗಳು ಕೊಡಲ್ಪಟ್ಟಿವೆ.

ಜಪಾನ್ಯಾರಿ ಸರ್ಕಾರ; ಅಲ್ಲಿನ ಕಾನೂನು ಭಂಗ

ಕಿರುಮಾಲಾದ ಕಾಂಗ್ರೆಸ್ಸಿನ ನಿರ್ಣಯ

ಇಂದಿನ ಪ್ರಾಚೀನಕಾಲದ್ದೆ ಅನೇಕರಾ ಮಾನ ಸರ್ಕಾರದವರು ಜಪಾನ್ಯಾರಿ ಸರ್ಕಾರದನ್ನು ಸ್ವೀಕರಿಸುವ ಕಾರ್ಯದಲ್ಲಿ ತೊಡಗಿ ೫. ಕ್ಷಯದಲ್ಲಿ ಅಲ್ಲಿಯ ಗಾಂಧಿ ಪಕ್ಷ ಅಲ್ಲಿಯ ಕ್ಷಯ ಯುದ್ಧವನ್ನು ಕೊಟ್ಟೇಗಳೆಯ ಕಾ. ಇದ್ದಿದ್ದರೆ ಕಾಂಗ್ರೆಸ್ ಕಾನೂನು ಭಂಗ ಚಳವಳಿಯನ್ನು ಮೇಲಕ್ಕಿಂದ ಸಂಕಲ್ಪಿಸಲಾಗುತ್ತದೆ.—ಎಂದು ಕಿರುಮಾಲಾದ ಕಾಂಗ್ರೆಸ್ ಅಧ್ಯಕ್ಷರಾದ ಶ್ರೀಯುತ ಪಟ್ಟಾಭಿ ಸೀತಾರಾಮಯ್ಯನವರು ಹೇಳಿದರು. ಅವರ ಅಭಿಪ್ರಾಯದಲ್ಲಿ ಸರ್ಕಾರ ಮೇಲಿನ ಅವಲಂಬನೆಗಳನ್ನು ಕಾಂಗ್ರೆಸ್ ಮಾಡಲ್ಪ ತೆಗೆದುಕೊಂಡಿತೆ ಸರ್ಕಾರವು ಈ ಸಂಬಂಧವಾಗಿ ಸ್ಪೆಡಿರಲ್ ಕಾಯ್ದೆ ಮತ್ತು ಬಿಟ್ಟಿರುವುದು (ಅದರ ಪ್ರಕಾರ ಹಿಂದಿನ ಹೊಸ್ತಿಟ್ಟಿನ ಸ್ಥಾನ ಶ್ರೀಮತಿ ಇಂದಿರಾ ಸ್ವಾತ್ಯಾರಿ ಸರ್ಕಾರ ಬಿಟ್ಟಿಲ್ಲ) ಅದರ ಜಪಾನ್ಯಾರಿ ಸರ್ಕಾರದ ಪ್ರಕ್ಷೇಪ ಮಾಡಿದ್ದಾಗಿ ಇದ್ದೇ ಇದೆ—ಎಂದು ಅವರು ಹೇಳಿದರು.

ಹೈದರಾಬಾದಿನ ನಜ್ರಮುಷ್ಟಿ

ಮುಸ್ಲಿಂ ಗಾಂಧಿಯವರು ಅಲಿಯಾಬಾದ್ ಕ್ಷೇತ್ರದಲ್ಲಿ ಕಾಂಗ್ರೆಸ್ಸಿನವರು ಸ್ಪರ್ಧಾಗಳ ಇವರನ್ನು ಸ್ವೀಕರಿಸಿದರು. ಅದರಂತೆ ಇವರ ಅಲ್ಲಿನ ಮಾಜಿಕೇಂದ್ರ ಸ್ಥಿತಿಗಳನ್ನು ಬಿಡಿಸಲು ಸರ್ಕಾರದವರು, ಒಟ್ಟಿಗೆ ಹೊರಗಿನ ಸ್ಥಾನ ಗ್ರಹಿಗಳನ್ನು ಮಾಡಿ ಬಿಡಲು ಸಿದ್ಧರಾಗಿ ಇದ್ದ ರು.

ಮಾಜಿಮಾಲಾಂ ಸಿಟಿಯನ್ನು ಮಾಡ ಕೊಡಬೇಕು ಸ್ಥಾಪಿಸಿದ ಮೇಲೆ ಅದ ನೆಲದ ವಿದ್ಯಾರ್ಥಿಗಳು ಸ್ವೀಕಾರಾರ್ಹ ವಿಶ್ವವಿದ್ಯಾಲಯದಿಂದ ಬಿಡಿಸಲ್ಪಟ್ಟಿದ್ದರು. ಈ ಸಂಬಂಧವಾಗಿ ಈಗಿನ ಮಾಜಿಕಾರ್ಯ ನಡೆದು ವಿದ್ಯಾರ್ಥಿಗಳು ಒಟ್ಟಿಗೆ ಅರ್ಜಿಯನ್ನು ಮೇಲಕ್ಕೆಳಿಸಬೇಕೆಂದೂ ಮತ್ತೆ ದಾಖಲಿಸಲ್ಪಟ್ಟ ಅರ್ಜಿಗಳು ಸಿಗಿದವು. ವಿದ್ಯಾರ್ಥಿಗಳು ಒಟ್ಟಿಗೆ ನಾಗಪುರ ವಿಶ್ವವಿದ್ಯಾಲಯದ ಅಡಿ ಬರೆಗೆ ಅಕ್ಷರ ಕೊಟ್ಟಿದೆ. ವಿದ್ಯಾರ್ಥಿಗಳು ಅಲ್ಲಿಗೆ ತೆರಳುತ್ತಿದ್ದಾರೆ.

ಹಿಟ್ಲರನು ಹುಚ್ಚ; ಮುಸ್ಸೊಲಿನಿ ಮ್ಯೋಚಿ.

ಶ್ರೀ. ಜಿ. ವಲ್ಲರ ದೇಶಕ.

ಸುಪ್ರಸಿದ್ಧ ಗ್ರಂಥಕರ್ತರಾದ ಶ್ರೀ. ಜಿ. ವೆಲ್ಸ್‌ರವರು ಆಕ್ಷೇಪಿಸುವುದು ಸರಿಯಾ ಇಟ್ಟಿದ್ದಾರೆ. ಅವರು ಹಿಟ್ಲರನನ್ನು ಹುಚ್ಚ ನೆಂದೂ ಮುಸ್ಸೊಲಿನಿಯನ್ನು ಸೋಮಾರಿ ಯೆಂದೂ ಕರೆದಿದ್ದಾರೆ. ಇವರು ಹುಚ್ಚ ಕ್ಷಿಯನ್ನು ಅಂಗಿ ಗಾಯ್ಕೆಯ ಮೇಲಿನ ಕ್ಷಿಯ ಮೇಲೆ ಹೋಲಿಸಿದರು. ತಮ್ಮ ಹುಚ್ಚಿನ ಕ್ಷಿಯನ್ನು ಅಂಗಿ ಗಾಯ್ಕೆಯ ಮೇಲಿನ ಕ್ಷಿಯ ಮೇಲೆ ಹೋಲಿಸಿರುವುದು ಬಹಳ ಅ ಸ್ಥಿ ಮಾಡಿಸಿದೆಯೆಂದು ಹೇಳಿದ್ದರು. ಹಿಟ್ಲರ್ ಮತ್ತು ಮುಸ್ಸೊಲಿನಿಯ ಮೇಲೆ ಹೊಸ ಸಂಶೋಧನೆಗಳನ್ನು ಮಾಡಿದ್ದಾಗಿ ಅಭಿಪ್ರಾಯ ಪಟ್ಟಿದ್ದಾರೆ. ಸ್ವಲ್ಪ ಕಾಲ ಮುಂದೆ ಇವರ ಸ್ಥಿತಿ ಯಾವುದೆಂದು ಹೇಳಲಾಗುವುದು ಎಂದು ಅವರು ಹೇಳಿದರು. ಅಕ್ಷರಗಳ ಸ್ಥಾನ ಅಲ್ಲಿಯವರ ಸ್ಥಿತಿ ಸ್ಥಾನ ಇದ್ದ ಸ್ಥಿತಿ ಸ್ಥಾನ ಸ್ಥಿತಿ

ಸಂಬಳಗಳ ಸೂರೆ

ಪ್ರಪಂಚದಲ್ಲೆಲ್ಲಾ ಬಡ ಭಾರತದಲ್ಲಿ ಹೆಚ್ಚು ಸಂಬಳಗಳಿಗೆ

ಪ್ರಪಂಚದಲ್ಲೆಲ್ಲಾ ಭರತಖಂಡವು ಅತ್ಯಂತ ಬಡತನದ ದೇಶ. ಅದರ ಜನ ಅತ್ಯಂತ [illegible] ಕೆಲಸಕ್ಕೆ ಸಂ[illegible] ಕೊಡುವುದು ಕೆಲವು [illegible] ಇದು ಸರ್ವರಿಗೂ ಪ್ರತ್ಯಕ್ಷವಾಗಿದೆ. [illegible] ಸರ್ಕಾರವು ದೇಶದ [illegible] ಸಂಬಳ [illegible] ಕೊಡುತ್ತಿದೆ. [illegible] ಸಂಬಳ [illegible] ಕೊಡುವುದು

ಕಾಫಿಗೆ ಪಾನ.

ಲೇಖಕರು --

ಡಾ॥ ಜೋಸೆ. ಮೋಯಿಯೋಸೆಸ್.

ಜನರು ಕಾಫಿ ಕುಡಿಯುವುದು ಕಾರಣಕ್ಕೆ ಒಳ್ಳೆಯದೆಂತಲೂ ಮನಸ್ಸು ಪುಳಕಿತವೆಂತಲೂ ಎನಿಸುವುದು. ಅಲ್ಲದೆ ಒಂದು ಕೆಮ್ಮನ್ನು ಕಡಿಮೆ ಮಾಡುವುದೆಂತಲೂ ಅದು ಜ್ವರವನ್ನು ಹೆಚ್ಚಿಸುವುದು. ಆದರೆ ಸ್ವಲ್ಪ ಮಾತಿನಲ್ಲಿ ಯೋಚಿಸಿದರೆ ಇಷ್ಟೆಲ್ಲಾ ಸತ್ಯವೂ ಅಂದರೆ ಕಾಫಿ ಕುಡಿಯುವುದರಿಂದ ಈ ಅಭಿಪ್ರಾಯವನ್ನು ಹೊಮ್ಮಿಸಲಿಕ್ಕೆ ಹೆಚ್ಚು ಸಾಧ್ಯವಿದೆ.

ಕಾಫಿಯಲ್ಲಿ ಎರಡು ವಿಧಗಳು ಬೆಳೆಯಲ್ಪಡುವುದು. (೧) ಕಾಫಿ ಅರೇಬಿಕ್ಕ ಕ್ಯಾಫೀ ಕ್ಯಾಫೀ ಬೀಜದ ಮೂಲ ಯೂಮೋಮಾಲಿಕ್ ಎಂಬ ಹೆಸರಿನ ಕಾಫಿ. (೨) ಕಾಫಿ ಬೀಜವನ್ನು ಹುರಿಯುವುದರಲ್ಲಿ ಬರುವ ಹೊಗೆಯನ್ನು ಗಾಳಿ, ಕಾರ್ಬಾಲಿಕ್ ಆಸಿಡ್, ಕ್ಲೋರೋಫಾರ್ಮ್ ಮತ್ತು ಸೈನೋಜನ್ ಎಂಬುವ ಗಿರುತ್ತವೆ.

ಕಾಫಿಗೆ ಅಂಟಿಕೊಂಡಿರುವ ಕಲ್ಮಷವನ್ನು ಕಳೆದ ಮೇಲೆ ಕಾಫಿ ಬೀಜವನ್ನು ಹುರಿಯುವುದು ಸಹಜವಾದದ್ದು. ಹುರಿದ ಮೇಲೆ ಕ್ಯಾಫೀನ್ ಸಹಿತವಾಗಿ ಕೆಲವು ಸಾರಗಳನ್ನು ಕಳೆದುಕೊಂಡಿರುತ್ತದೆ. ಅದರ ಅಲ್ಪಸ್ವಲ್ಪ ಸಾರವು ಬಂಗಾರದ ಬಣ್ಣದ ಮೇಲೆ ಕಂದು ಬಣ್ಣದ ಮೇಲೆ ಕಪ್ಪಾಗುವುದು. ಇದರ ಸಾರವು ಕಾಫಿಯನ್ನು ಕುಡಿಯುವುದರಿಂದ ಬರುವ ಪರಿಣಾಮವನ್ನು ಹೆಚ್ಚಿಸುವುದು.

ಈ ಮೂಲಾಧಾರದ ಮೇಲೆ ಕಾಫಿ ಕುಡಿಯುವುದರಿಂದ ಆಗುವ ಪರಿಣಾಮಗಳು ಅನೇಕ ವಿಧವಾಗಿರುವುದು ಎಲ್ಲರಿಗೂ ಒಳ್ಳೆಯದು.

ಕೆಲವರಿಗೆ ಕಾಫಿ ಕುಡಿದ ಕೂಡಲೆ ಹೊಟ್ಟೆ ಕೆಟ್ಟು ಹೋಗುವುದು. ಈ ಕೆಲವು ಜನರಿಗೆ ಕಾಫಿ ಕುಡಿಯುವುದರ ಮೇಲೆ ಹೊಟ್ಟೆ ಕೆಟ್ಟು ಹೋಗುವುದು. ಅದರ ಮೂಲ ಕಾರಣ ಕ್ಯಾಫೀನ್ ಅದರ ಮೂಲ ಕಾರಣ ಕ್ಯಾಫೀನ್ ಅದರ ಮೇಲೆ ಕಾಫಿ ಕುಡಿಯುವುದರ ಲ್ಲಿ ಅಭಿಪ್ರಾಯ. ಮೂಲ ಕುಡಿದುಕೊಂಡ ಮೇಲೆ ಅಗ ತಲೆ ಮೇಲೆ ಒಂದು ಸ್ವಲ್ಪ ಮಟ್ಟದ ಕಷ್ಟ ಪಡುವ.

ಒಂದೆರಡು ಸಲ ಮೊದಲು ಕಾಫಿ ಕುಡಿದ ಕೂಡಲೆ ಹೊಟ್ಟೆ ಕೆಟ್ಟು ಹೋಗುವುದರ ಸ್ವಭಾವವು ಕೆಲವರಿಗೆ ಮೊದಲು ಅಭ್ಯಾಸವು ಕೆಲವರಿಗೆಂದರೆ ಬಾಯಿಗೆ ಅಂಟಿ ಕೆಲವರ ಕಷ್ಟವು ಕಷ್ಟವಾಗುವುದು.

ಮನುಷ್ಯನ ಅಭ್ಯಾಸವು ಈ ಮೂಲಾಧಾರದ ಮೇಲೆ ಕೆಲಸ ಮಾಡುವುದು.

ಕಾಫಿ ಕುಡಿಯುವುದರಿಂದ ಕಾರಣಕ್ಕೆ ಮೂಲಾಧಾರ ಕೆಲವರಿಗೆ ಕೆಲವು ಸ್ವಭಾವದ ಮೇಲೆ ಹೆಚ್ಚು ಪರಿಣಾಮ ಉಂಟಾಗುವುದು. ಅದರ ಅಲ್ಪಸ್ವಲ್ಪ ಸ್ವಭಾವ ಮೂಲಾಧಾರದ ಮೇಲೆ ಕೆಲವರಿಗೆ ಕಾಫಿ ಕುಡಿಯುವುದರ ಮೇಲೆ ಕೆಲವರ ಮೂಲ ಕಾರಣ ಕ್ಯಾಫೀನ್ ಅದರ ಮೇಲೆ ಕಾಫಿ ಕುಡಿಯುವುದರ ಲ್ಲಿ ಅಭಿಪ್ರಾಯ. ಮೂಲ ಕುಡಿದುಕೊಂಡ ಮೇಲೆ ಅಗ ತಲೆ ಮೇಲೆ ಒಂದು ಸ್ವಲ್ಪ ಮಟ್ಟದ ಕಷ್ಟ ಪಡುವ.

ಒಂದೆರಡು ಸಲ ಮೊದಲು ಕಾಫಿ ಕುಡಿದ ಕೂಡಲೆ ಹೊಟ್ಟೆ ಕೆಟ್ಟು ಹೋಗುವುದರ ಸ್ವಭಾವವು ಕೆಲವರಿಗೆ ಮೊದಲು ಅಭ್ಯಾಸವು ಕೆಲವರಿಗೆಂದರೆ ಬಾಯಿಗೆ ಅಂಟಿ ಕೆಲವರ ಕಷ್ಟವು ಕಷ್ಟವಾಗುವುದು.

ಮನುಷ್ಯನ ಅಭ್ಯಾಸವು ಈ ಮೂಲಾಧಾರ

ಮುಸಲಮಾನರ ಪ್ರತಿಭಟನೆ

ನ್ಯಾಯಯ ಕೈಸ್ತರ ನಿರ್ಧಾರ

[illegible]

[illegible] ಸ್ವಾಮಿಯ ಕೈಸ್ತರ ಕಾರ್ಯಗಳ ಬಗ್ಗೆ ಸಭೆಯ ಸ್ವೀಕರಿಸಿ ಕೊಂಡ ನಿರ್ಣಯ ಹೀಗಿದೆ. ಸಾಮಾನ್ಯವಾದ ಸ್ಥಿತಿಯಲ್ಲಿ ಈ ಸಂಸ್ಥೆಯ ಅಧ್ಯಕ್ಷತೆಯಲ್ಲಿ ನ ಪೆಂಟ ಈ ಸಭೆಯ ಕೈಸ್ತರ ಮಸೀದಿಯಾಗಿ ಬದಲಾಯಿಸಲ್ಪಟ್ಟ ಕಾಂಡ ಇದೆ ಸಂಬಂಧಿಸಿದ್ದೆ ಪೆಂಟ ಮಾಡಿ ಸಭೆ ಸ್ಥಳ, ಮಸೀದಿ ಮತ್ತು ಬೀದಿಗಳ ಮೇಲೆ ಗಳನ್ನು ಸ್ಥಳ ಕಾಯ್ದಿರಿಸಿ ಕೊಂಡು [illegible] ಮುಸ್ಲಿಮರು ಮಾಡುತ್ತಿರುವ ಮಾರಾಟ [illegible] ಮುಸ್ಲಿಮರ ಅಭಿಪ್ರಾಯದಂತೆ ಸ್ಥಳಗಳಿಗೆ ಮಸೀದಿಗಳು ಕೈಸ್ತರ ಸ್ಥಳ ಸಂಸ್ಥೆ ಸ್ವತ್ತೆಗಳ ಪ್ರಕಾರ ಮುಸ್ಲಿಮರು ಬಿಟ್ಟಿರುವ ಮಸೀದಿಗಳನ್ನು ಸರ್ಕಾರ ಕೇಂದ್ರಗಳಿಗೆ ಮಸೀದಿಗಳು ಕೈಸ್ತರಿಗೆ ಸೂಕ್ಷ್ಮವಾದ ಕಾರ್ಯ ಕೈಸ್ತರನ್ನು ಸಿಕ್ಕಿರುವ ಸ್ಥಳ. ಮಸೀದಿಗಳ ಅಧ್ಯಕ್ಷತೆಯಲ್ಲಿ

:: ವಾರ ಭವಿಷ್ಯ ::

ಲೇಖಕರು—ಜ್ಯೋತಿರ್ಶಾಸ್ತ್ರಪ್ರವೀಣರು, ಸಂಗೀತ ಶ್ರೀ ವೀರನಗೌಡರು
ಬಿ. ಎಸ್ಸಿ ಸಾಯೇಲ ಮೊಂಟಿಗಿ, ಧಾರ್ವಾಡ. ಸ. ಪಾಂಗ ಕರ್ತೃ, ಗದಗ ಸಿಟಿ.

ಮಾರ್ಚಿಯ 9—1—30 ರಿಂದ 15—1—30 ವರೆಗೆ

ಮೇಷ ರಾಶಿ

ಈ ವಾರ ಶನಿ, ಪ್ರಕೃತಿ ಮತ್ತು ವ್ಯಾಪಾರಿಕ ಸುಖ ಹೊರೆಯುವದು ಕಷ್ಟವಾದ್ದು ಎಂದು ಕಂಡುಬರುವದು. ಅಧಿಕ ಸ್ಥಿತಿಯ ಪ್ರಕೃತಿ ಕೆಡುವುದು ಸಂಭವಿಸಿ ಆರೋಗ್ಯದಿಂದ ತೊಂದರೆ ಇಲ್ಲದೇ ಕಾರ್ಯ ಭಂಗವೂಗಲು. ಕೈಯಲ್ಲಿ ಕಾಸು ಕೂಡಿ ಉಳಿಯುವದು. ಸೌಕರ್ಯ ಧಂದೆ-ಉದ್ಯೋಗಗಳಲ್ಲಿ ಪಂಚಾಯತಿಗೆ ಮಾಡಿ ಇಲ್ಲದೇ ಕೆಲಸ, ಚುನಾವಣೆಯಲ್ಲಿ ಯೋಗವಿರುವದು, ಜಾಗ್ರತೆ. ತಾ. ೧೩, ೧೪ ಸುಖ.

ವೃಷಭ ರಾಶಿ

ಪ್ರಕೃತಿ ಮತ್ತು ವ್ಯಾಪಾರಿಕ ಸುಖ ಹೊರೆಯುವದು ಸಾಧಾರಣ ಸ್ಥಿತಿಯ ಸುಖ ಘಟಿಸುವದು ಯತ್ನಕಾರ್ಯ ಸಿದ್ಧಿಯಾಗುವದು. ಸೌಕರ್ಯ-ಧಂದೆ-ಉದ್ಯೋಗಗಳಲ್ಲಿ ಮಿತಿಪ್ರಯತ್ನದಿಂದ ಕಷ್ಟಗಳು ಸ್ಥಿತಿಯ ಸುಖ ಹೊರೆಯುವದು. ಶ್ರೀಕೃಷ್ಣ ಕಡಲೆ ಕೆಲಗಳಲ್ಲಿ ಜಯಪ್ರದವಿರುವದು. ಮಾತ್ರದ ಜಾಗದ ಕಷ್ಟಗಳು ಬಂದಾಗಲಿ ಸ್ವಸ್ಥದಲ್ಲಿ ಮಾತ್ರದ ಪ್ರಯತ್ನಂತವಾದ್ದರಿಂದಾಗಲಿ ಕಷ್ಟವಾಗಿದ್ದು ಸ್ಥಿತಿ ಕಷ್ಟ ಬಂದುದರಿಂದಾಗಲಿ ಎಷ್ಟೇಗಾಡಿದರೂ ಮಾಡಿದ ಕಾರ್ಯ ಸಿದ್ಧಿಯಾಗುವದು. ತಾ. ೧೩, ೧೪ ಸುಖ.

ಮಿಥುನ ರಾಶಿ

ಪ್ರಕೃತಿ ಮತ್ತು ವ್ಯಾಪಾರಿಕ ಸುಖ ಹೊರೆಯದೇ ಕೂಡಿದ ಪ್ರಕೃತಿ ಕೆಡದೆ ಸಿಟ್ಟಿನ ಲಕ್ಷ ಕೊಡಬೇಕಾಗುವದು ಸಾಂದರ್ಭಿಕ ಸ್ಥಿತಿ ಸುಧಾರಿಸುವದು. ಯತ್ನಕಾರ್ಯ ಸಿದ್ಧಿಯಾಗುವದು. ಸೌಕರ್ಯ-ಧಂದೆ-ಉದ್ಯೋಗಗಳಲ್ಲಿ ಸಾಧಾರಣವಾಗಿ ಪ್ರಯತ್ನ ಕೆಲಸ ಸ್ಥಿರವಾಗಿ ಕೆಲಸ ಮಾಡಿದ್ದರೆ ಜಯವಿರುವದು. ಸ್ಥಳದ ಜನಗಳಿಂದ ಮನಸ್ಸಿಗೆ ಸಂತೋಷ

ಶ್ರೀ ಮಾನ್ಯ ಸ್ವಾಮಿ

ಸ್ಪರ್ಧೆಯ ನಂ. 9 ಬಹುಮಾನದ ಪಟ್ಟಿ ಸ್ಪರ್ಧೆ ನಂ. 11

ಒಟ್ಟು ಸ್ಪರ್ಧೆ 75 ರೂಪಾಯಿಗಳ ಬಹುಮಾನ ಒಟ್ಟು ಮೊತ್ತ

ಪ್ರಥಮ ಬಹುಮಾನ ರೂ. ೩೫ : ದ್ವಿತೀಯ ಬಹುಮಾನ ರೂ. ೨೫
ತೃತೀಯ ಬಹುಮಾನ ರೂ. ೧೫

ಶ್ರೀ ಯೋಗಾನ್ವಸಿಂಧು ಸ್ಪರ್ಧೆ ನಂ. ೩ ಚಾಸ್ಪಟ್ಟು

ಬೆಂಗಳೂರು ಕಳುಹಿಸಲು ಕಡೆಯ ತಾರೀಖು 26 1 89

ಬ್ಯಾಂಕ್ ಸ್ಟ್ರೀಟ್ ಕಾಲೇಜ್ ಕಡೆಯ ಉತ್ತರಕ್ಕೆ ಸ್ಪರ್ಧೆಗಳ ಬಹುಮಾನ ಒಟ್ಟು ರೂ. ೧೫ ಮಾತ್ರ.

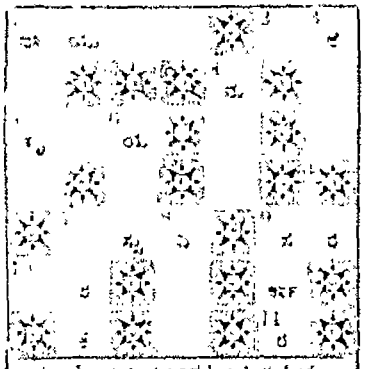

ಎಡದಿಂದ ಬಲಕ್ಕೆ

ಮೇಲಿನಿಂದ ಕೆಳಕ್ಕೆ

ಮೇಲಿನಿಂದ ಕೆಳಕ್ಕೆ

ಮೂಲ ಸ್ಥಾನ ಕೆಳಗೆ

ಸ್ಪರ್ಧೆಯ ಪ್ರಶ್ನೆ

ಬಹುಮಾನದ ಮೊತ್ತ ಕಳುಹಿಸಿದ ದಿನಾಂಕ

ಒಟ್ಟು ಉತ್ತರಗಳು

ಸರಿಯಾದ ಉತ್ತರಗಳು

ಸ್ಪರ್ಧೆಯ ಹೆಸರು

ಸ್ಪರ್ಧೆಗೆ ಕಳುಹಿಸಿದ ಉತ್ತರಗಳ ಸಂಖ್ಯೆ

ಒಟ್ಟು ಬಹುಮಾನ ರೂ. ೩೦೦ ಪ್ರಥಮ ಬಹುಮಾನ ರೂ. ೧೫೦ ಇತರ ಬಹುಮಾನಗಳು ರೂ. ೧೫೦

ಸೂಚನೆ:—ಈ ಸ್ಪರ್ಧೆಯ ಸರಿಯಾದ ಉತ್ತರವು ಕಾಮಿ ಎಡಿಟರ ಬಳಿ ಮೊದಲುಮಾಡಿ ಇಟ್ಟಿರುತ್ತೆ. ಅದನ್ನೆ ಪ್ರತಿ ಅಕ್ಷರವೂ ಸರಿಯೋಣಿಸಿದ ಸ್ಪರ್ಧೆಗೆ ಮೊದಲನೇ ಬಹುಮಾನವು. ಒಂದು ಮತ್ತು ಎರಡು ತಪ್ಪಿದವರುಗಳಿಗೆ ಇತರ ಬಹುಮಾನಗಳೂ ಕೊಡಲ್ಪಡುವುವು. ತಪ್ಪಾದ ಪ್ರತಿಯೊಂದು ಸರಣಿ ಒಂದೊಂದು ತಪ್ಪೆಂದೆ ಭಾವಿಸಲಾಗುತ್ತೆ. ಬಹುಮಾನಕ್ಕೆ ಯೋಗ್ಯವಾದ ಉತ್ತರಗಳು ಒಂದಕ್ಕಿಂತ ಹೆಚ್ಚಾಗಿದ್ದಲ್ಲಿ ಮೇಲ್ಕಂಡ ಬಹುಮಾನಗಳು ಎಲ್ಲರಿಗೂ ಸಂಬಂಧಪಡುವುವು. ಬಹುಮಾನಗಳನ್ನು ಸಂಬಂಧಪಟ್ಟ ಸ್ಪರ್ಧೆಯ ಮ್ಯಾನೇಜರರಿಗೆ ಸೇರಿದ್ದು. ಈ ವಿಚಾರದಲ್ಲಿ ಮೂಡ ಪತ್ರವ್ಯವಹಾರಗಳಿಗೂ ಅವಕಾಶವಿಲ್ಲಾ. ಪ್ರತಿ ಸ್ಪರ್ಧೆಗೂ ಪ್ರವೇಶದರ ಹಾಕ್ಕಾಗಿ. ಒಂದು ರೂ. ಗೆ ಆರು ಉತ್ತರಗಳನ್ನು ಕಳುಹಿಸಬಹುದು. ಎರಡಕ್ಕಿಂತ ಕಡಿಮೆ ಸ್ಪರ್ಧೆಗಳನ್ನು ಅಂಗೀಕರಿಸುವುದಿಲ್ಲಾ. ಪ್ರವೇಶ ಧನವನ್ನು ಪೋಸ್ಟಲ್ ಆರ್ಡರ್ ಅಥವಾ ಇಂಡಿಯನ್ ಪೋಸ್ಟಲ್ ಆರ್ಡರ್ ಅಥವಾ ಮನಿಯಾರ್ಡರ ಮೂಲಕ ರವಾನಿಸಬಹುದು. ಉತ್ತರಗಳನ್ನು ಬರೆಯತಕ್ಕವರು ಜನವರಿ 9 ನೇ ಕಾಮಿ ಕಾರ್ಯಾಲಯಕ್ಕಾಗಿ ಅಥವಾ ಬರೆಯ ಕಾಗದದಲ್ಲಾಗಿ ಚಿತ್ರಶಾಲಾ (ಕಾಮನಿಲ್ಲಿ) ಬರೆದು. ಕಳುಹಿಬೇಕು. ಉತ್ತರಗಳನ್ನು ಕಳುಹಿಸಲು 1939 ನೇ ಇಸವಿ ಜನವರಿ 30 ನೇ ತಾರೀಖು ಕೊನೆಯ ದಿವಸ. ನಂತರ ಕಳುಹಿಸುವ ಉತ್ತರಗಳನ್ನು ಸ್ವೀಕರಿಸುವುದಿಲ್ಲಾ. ಸರಿಯಾದ ಉತ್ತರವನ್ನು ಜನವರಿ 30ನೇ ಕಾಮಿಯಲ್ಲಿ ಪ್ರಕಟಿಸಲಾಗುತ್ತೆ.

ನಮ್ಮ ವಿಳಾಸಗಳು:—ಮೆಸರ್ಸ್ ಸ್ಟೀಲ್ ಮಾರ್ಟ್, ಲ್ಯಾನ್ಸ್‌ಡೌನ್ ಬಿಲ್ಡಿಂಗ್ಸ್, ಮೈಸೂರು. ಮೆ. ಎಸ್. ಮಹಾ. ಕೆ. ಮಹಾಲಿಂಗ, ಕೆಂಗೇರಿಯಾ. ಅಗ್ರಹಾರ, ನಂ. 55 ಮ್ಯಾನೇಜರ್ ಬೆಂಗಳೂರು. ಸಿಟಿ. ವಿಳಾಸ— ಮ್ಯಾನೇಜರ್, ಚಿತ್ರಶಾಲಾ ಸ್ಪರ್ಧೆ, ಇಂಪೀರಿಯಲ್, ಮೈಸೂರು.

ಎಡದಿಂದ ಬಲಕ್ಕೆ:—೧. ಆರೋಪ ೩. ಅಕ್ಷರಶ್ರೇಣಿ ಸ್ಪರ್ಧೆಯ ಹೆಸರಾಗಿರುವುದೆಂದು ಹೇಳಬಹುದು ೬. ಹುಟ್ಟಾಗಿದ ಕೆಲವು ಸ್ಥಾನಕ್ಕೆ ಇರಿಸಿದ ಹೂಳಗಿ ಹೋಗಿರುತ್ತೆ ೭. ಇದು ಇಚ್ಛಿತ ವಸ್ತುವನ್ನು ಕೊಡುವುದು ೮. ಸ್ತ್ರೀಯನ್ನು ೧೦. ಸಂತೋಷ ೧೧. ಅನೇಕ ಮಂದಿಯರು ಮಾಡುವುದೆ ಚಿತ್ರವಿಚಿತ್ರಗಳ ಅಂಗಡಿಯವಳು ..... ೧೩. ಇರುತ್ತಿದ್ದರು ೧೫. ಬಾಕ್ಸರು ೧೬. ..... ದವರಿಂದ ನಮಗೆ ಅಗತ್ಯ ಸಂಭವಿಸಿದ ಅನೇಕ ಸಂದರ್ಭಗಳಿವೆ ೧೭. ಪರಮಾಣು ೨೦. ಇದು. ಪ್ರಪಂಚಕ್ಕೆ ಅತ್ಯವಶ್ಯಕವಾದದ್ದು ೨೧. ಶಿಲಾಮಾ ೨೪. ಕಾಲಕಸಿತ ಮಂತ್ರ ೨೫. ಶಾಂತಿ ಸಿಹಿಯಾದ.

ಮೇಲಿನಿಂದ ಕೆಳಕ್ಕೆ:—೧. ಯೆಲ್ಲಾ ಭಾಷಾಸಾಗರದ ಪ್ರಸ್ತಾಪವಾದ ಅನೇಕ ಪಿಶಾಚಿಗಳಿಗೆಲ್ಲ ೨. ಪ್ರಸಾದಮಾಡುವಾಗ ಕೊಡತಕ್ಕ ಸಾ ೩. ಯೋಗ್ಯವಾದ ... ಸ್ಥಿತಿಕ್ಕೆ ಸಂಬಾಧವು ಸಂತೋಷವಾಂದ ತೋಷಿಸುವುದು ೪. ಒಂದು ದಿಕ್ಕು ೫. ಮಾಹೋತ್ಸವದಾದ ೯. ಹಿಂದುಸ್ಥಾನದ "ಸಾಧಾನ" ೧೦. ಸಮಸ್ಥಾನದ ೧೧. ಸಂಬಂಧಿ, ಸ್ವಾಗಾಲಾಸ. ೧೩. ಈ ಮನುಷ್ಯಕ್ಕೆ ಭಕ್ತಿಯೇ ಮೂಲವು ೧೫. ಪ್ರಸಿದ್ಧವಾದ ..... ಗಳಿಂದ ಇತರರಿಂದಲೂ ಉತ್ತಮವಾಗಿದೆಯೆಂದು ಮೇಲಾಗುವುದು ೧೯. ಇಂದ್ರ ೧೯. ಕೋಪ ೨೦. ಸಂಬಾಧಿಸಿದ ಮಾತನ್ನು ..... ಪೆದೆಗೆ ವಿತರಣೆ ಬೇಕು ೨೩. ಕೆಲ್ಲಾ.

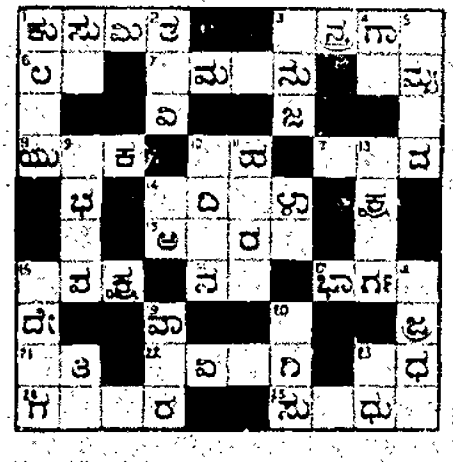

ಚಿತ್ರಶಾಲಾ ಸ್ಪರ್ಧೆ ನಂ ೬೭.

ಕಾಮಿ ನಂ. .....

ಪೂರ್ಣಪಟ್ಟ ಅಕ್ಷರದ ನಂಬರ್ .....

ಹೆಸರು .....

.....

ವಿಳಾಸ .....

.....

ಎ. ಸೂ. ಪೋಸ್ಟ್ ಮೂಲಕ ಕಳುಹಿಸುವ ಸಂದರ್ಭದಲ್ಲಿ ಜನವರಿ 25 ನೇ ತಾರೀಖು ಕೂಡಾ ಕಳುಹಿಸಬೇಕು.

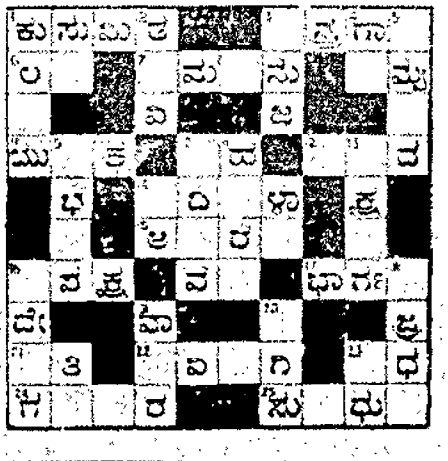

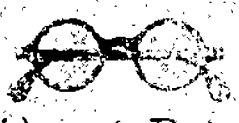

ಟಿ. ಸಿ. ನಟರಾಜ್ ಔಷಧಾಲಯ

ಸಯ್ಯಾಜಿರಾವ್ ರೋಡು, ಮೈಸೂರು.

ಇವರಲ್ಲಿ ನೇತ್ರಪರೀಕ್ಷೆಯು ಉಚಿತವಾಗಿ ಮಾಡಲ್ಪಡುತ್ತದೆ.

ಅತ್ಯಗತ್ಯವಾಗಿ ಬೇಕಾದ ಎಲ್ಲಾ ಇಂಜಕ್ಷನ್ ಔಷಧಿಗಳೂ ಸದಾ ಕಾಲದಲ್ಲಿಯೂ ದೊರಕುವುವಲ್ಲದೆ ಸರ್ವ ವ್ಯಾಧಿಗಳಿಗೂ ಚಿಕಿತ್ಸೆಯು ಬಹು ಸುಲಭ ಖಾಜಗಾಂದ ಮಾಡಲ್ಪಡುತ್ತದೆ

ಸ್ವಾಂತಂತ್ರವಾದ ಆಯುರ್ವೇದೀಯ ಸಿದ್ಧೌಷಧಗಳೆಲ್ಲವೂ ಸದಾ ದೊರಕುತ್ತವೆ.

ಪ್ರಸಿದ್ಧ ಆಯುರ್ವೇದ ವಿದ್ವಾನ್ ಬಿ. ಎ. ಸಂಜೀವ

— ಬಾಲಸುಧಾ —

ಮಕ್ಕಳ ಆರೋಗ್ಯ ಗಟ್ಟಿಯನ್ನು ಕಾಪಾಡಿ ಗುಣ ಪಡಿಸುತ್ತೆ. ಶಿರಸ್ (ಪಿತ್ತ ಕೋಶ) ಪಿತ್ತವಾಗಿ ಕಾಣ್ಣು ಹಳದಿ ಬಣ್ಣವಾಗಿದ್ದರೆ ಇದು ಸೇವಿಸುವುದು ದಿನೇ ದಿನೇ ಗುಣವಾಗುತ್ತೆ. 20 ವರ್ಷಗಳಿಂದಲೂ ಅನುಭವ ಸಿದ್ಧವಾಗಿದೆ—ಮಕ್ಕಳ ಭೇದಿಗೆ ನಮ್ಮ ಬಾಲಸಂಜೀವಿನಿ ಉಪಯೋಗಿಸಿ.

ಬಾಲಸುಧಾ ಬೆಲೆ 1 ರೂ. ಬಾಲಸಂಜೀವಿನಿ 4 ರೂ.

ಮೈಸೂರು, ಬೆಂಗಳೂರು, ಮುಖ್ಯಸ್ಥಾನಗಳಲ್ಲಿ ಸರ್ವ ಏಜೆಂಟರು.

ಸರ್ವೋದಯಾಲಯ, ಸಂಜೀವಗೂಡು.

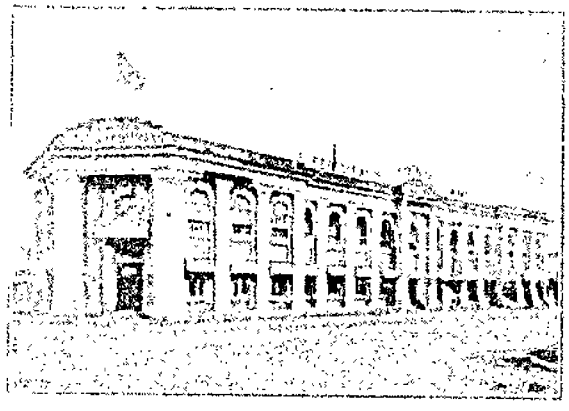

ಸಂಖ್ಯೆ ... ೨

ಓರಿಯಂಟಿಲ್

ಸ್ವದೇಶೀ ವಿಮ್ಮಾಂಶ

ಲೈಫ್ ಅಶ್ಯೂರೆನ್ಸ್ ಕಂಪನಿ, ಲಿಮಿಟೆಡ್

ಸ್ಥಾಪನೆ ೧೯೦೬ ಮುಖ್ಯ ಕಚೇರಿ ಬೆಂಗಳೂರು

ಭಾರತದಲ್ಲಿಯೂ ಈ ಸಂಸ್ಥೆಯ ಬಂಗಳೆಯ, ಪ್ರತಿನಿಧಿಗಳನ್ನು ಕೂಡಿ.

ಎಂ. ಸೀ. ಕೃಷ್ಣಮೂರ್ತಿ, ಬಿ.ಎ., ಎಲ್.ಟಿ.
ಜನರಲ್ ಮ್ಯಾನೇಜರ್

ಎಂ. ಸ್ವಾಮಿನಾಥರ್, ಬಿ.ಎ.
ಸ್ಥಾಪಕ ಸಂಸ್ಥೆ,
ಓರಿಯಂಟಿಲ್ ಬಿಲ್ಡಿಂಗ್ಸ್,
ಸೌತ್ ಪೇಟೆ, ಬೆಂಗಳೂರು

ನಿಮ್ಮ ಕರ್ತವ್ಯ

ಕೃಷಿಯಲ್ಲಿ ಜಮೀನು, ಗಾಡಿ, ಎತ್ತುಗಳಿಗಾಗಿ, ಬಿಸ್ಕಿಟ್‌ಗಳಿಗಾಗಿ, ಬಿಡಿಸಲಿಗಾಗಿ, ಬಿಸ್ಕಿಟ್‌ಗಳಿಗಾಗಿ, ಇವುಗಳನ್ನು ಅಭ್ಯಾಸ ಮಾಡಿದ್ದೇವೆ ಇದ್ದೇ ಇರುತ್ತಾರೆ. ಆದರೆ, ಮರಣ ಹೊಂದುವುದಕ್ಕೆ ಮುಂಚೆ ತನ್ನನ್ನು ನಂಬಿದವರ ಜೀವನಕ್ಕೆ ಸಾಕಾದಷ್ಟು ಸೌಲಭ್ಯಗಳನ್ನು ಮುಂದಾಗಿ ಮಾಡಿಟ್ಟು ಹೋಗುವುದು ಅದೂ ಕರ್ತವ್ಯ.

ಓರಿಯಂಟಿಲ್

ಈ ಕರ್ತವ್ಯವನ್ನು ನೆರವೇರಿಸಲು ನಿಮಗೆ ಸಹಕಾರಿಯಾಗಲಿ

ಗಂಡಾಂತರ ಮುಂಚಿತವಾಗಿ ಮಂಗಳಕರ ಸಂದರ್ಭದಲ್ಲಿ ಅಭ್ಯಸಿಸಲಾಗಿ ಯೋಜನೆ ಕೈಗೊಳ್ಳುವುದು. ಓರಿಯಂಟಿಲ್ ಪಾಲಿಸಿಗಳು ಕಲಮ 64 ಮತ್ತಿನಲ್ಲಿ ಸಾಲ ಕೊಡುವುದಕ್ಕೆ ಸಹಾಯ ಮಾಡುವೆ.

ಒಂದು ದಿನ ಮೆಚ್ಚಿ ಕಳುಹಿಸಿ ಕೃಷಿಯಲ್ಲಿ ಮನುಷ್ಯನಿಗೂ ನಿಮ್ಮ ಕುಟುಂಬಕ್ಕೂ ಇದ್ದ ಸಂಬಂಧ ಹೋಗುತ್ತದೆ ಆದ್ದರಿಂದ ನಿಮ್ಮ ಕರ್ತವ್ಯ ಸಾಲಿನಲ್ಲಿ ಪಡೆಯಬಾರದೆಂದು.

ಓರಿಯಂಟಿಲ್‌ನಲ್ಲಿ ನಿಮ್ಮ ಮಾತಿರಿ

ಸಾಲ್ ಅಶ್ಯೂರೆನ್ಸ್ ಕಂಪನಿ ಲಿಮಿಟೆಡ್.

ಶಿವಗ್ರಹ ಸಾಳ್ಳದ ವೆಂಕಟಾಚಲ ಪಂಡಿತ ಅಂಡ್ ಸನ್ಸ್,

ಆಯುರ್ವೇದೀಯ ಸಿದ್ಧೌಷಧಗಳು.

ಲೋಕಾಮಯಹರ ಕಸ್ತೂರಿ ಮಾತ್ರೆಗಳು

ಈ ಮಾತ್ರೆಗಳು ಸರ್ವ ಸ್ತ್ರೀ ಪುರುಷರ ಅನುಭವದ ಮೇರೆ ಮೀರಿದ ಅಪಾರ ಶಕ್ತಿಯನ್ನು ಕೊಡುವುದು, ಅಮೃತಗುಣವುಳ್ಳ ಹಾಗು ಸಂತಾನಭಾಗ್ಯವನ್ನು ಕೊಡುವ ಗುಣವುಳ್ಳ ಅಮೃತಗಳ ಮಿಶ್ರಣದಿಂದ ಮಾಡಲ್ಪಟ್ಟಿದೆ. ಕೊಂಬಾಡ ಸಂಬಂಧ, ಕೆಟ್ಟ ಸಂಬಂಧ ಮೊದಲಾದವುಗಳನ್ನು ಅಮೃತಾಂಶ ಗುಣವು ಬಗೆಸಿ ಮಂಡಲದ ಸೌಖ್ಯವನ್ನು ಹೊಗಳುವುದು, ಅಂದಾಗ್ನಿ ಹೆಚ್ಚಿಸಿ ಬಲಕೊಡುತ್ತದೆ.

ಯಕೃತ್ ಪ್ಲೀಹ (ಬಸ್ಸು, ಗಾಳಿ) ಪಡಿ ಮಾಯಿಲ್ ಹೊಟ್ಟೆ ಉಬ್ಬರ ಮೊದಲಾದ ಸಮಸ್ತ ರೋಗಗಳು, ಮೂತ್ರ ಕೊಳ್ಳದ ಸಮಸ್ತ ರೋಗಗಳು, ಕೆಮ್ಮು, ಉಬ್ಬಸ, ಕ್ಷಯ, ಮೂಲವ್ಯಾಧಿ, ಅಜೀರ್ಣ, ಅಮಿಗಾಜ ಕೆಂಪು, ಮಲಬದ್ಧತೆ, ಹೊಟ್ಟೆ ಸೊಗಸು, ಅಗ್ನಿಮಾಂದ್ಯ, ಇಳ್ಳುಮಂಜು, ಕೈಗಾಲು ಮೈಕಟ್ಟಿನ ಅಂದ, ಅಕಾಲ ಮೊಗಗಳನ್ನು ಗುಣಪಡಿಸುತ್ತವೆ.

ಸ್ತ್ರೀಯರು ಗರ್ಭ ದಿನ ಕ್ಷಯದ ದಿನ ಶೀತಜ್ವರ ಸಂಬಂಧಿಸಿದ ಕಷ್ಟದಿನ ಇರಲು ಈ ಮಾತ್ರೆಗಳನ್ನು ಉಪಯೋಗಿಸಲ್ಪಟ್ಟು ಜನರು ಅಭಿಮಾನಿಗಳಾಗಿದ್ದಾರೆ. ಈ ಮಾತ್ರೆಗಳು ಅಮೃತಗುಣ, ವಿಷಯಕ್ಷಯಕಾರಿ, ಮಂಡಿತ ಗಾಳಿ ಮೊದಲಾದವುಗಳನ್ನು ಹೊಂದಿ ಈ ಮಾತ್ರೆಯು ನಿಮ್ಮ ಬಳಿ ಇದ್ದರೆ, ವೈದ್ಯರ ಸಹಾಯವನ್ನು ಕೇಳಿದರೆ, ಇದೇ ಅನೇಕ ವ್ಯಾಧಿಗಳನ್ನು ಗುಣಪಡಿಸಬಲ್ಲದೆಂದು ಹೇಳುತ್ತಾರೆ.

ಇದು ಒಂದು ದಿನ ಮಾತ್ರೆಗಳವರಿಗಾಗಿ ಬೆಲೆ 1 ರೂ 4 ಆಣೆ ಹೊರಗೆ ಮೊಲಾಸಾದರೆ 1 ಬೆಲೆಗೆ 9 ಆಣೆ. 6 ಬೆಲೆಗೆ 1—8—0. 12 ರೂ 2—13—0. 25 ರೂ 5—4—0.

ಶಾಳ್ಳದ ವೆಂಕಟಾಚಲ ಪಂಡಿತ ಅಂಡ್ ಸನ್ಸ್,

ಔಷಧಾಲಯ ವೈದ್ಯಶಾಲೆ, ಮೈಸೂರು.

ಅಮೃತ

ಪ್ರಿಯವಿದೇಶಗಳಲ್ಲಿ ಪ್ರಖ್ಯಾತವಾದ ಸಮ್ಮ ಅಂಬಲಿಗಳು ಮತ್ತು ಕಷಾಯಗಳು ಮಾಡಿ ಮೇಲೆ ಸಂಗ್ರಹಗಳು ಮೆಚ್ಚಿಕೊಂಡದ್ದು ಕಂಡು, ಈ ಕೆಳಕಂಡ ಬೇರೆ ಸಾಲಿ ಸಮಾಚಾರಗಳನ್ನೊಳಗೊಂಡಿರುವುದರಿಂದ ನಮ್ಮ ಸಂಗ್ರಹಗಳು ಕೆಳಗಿನ ಅಭಿಪ್ರಾಯಗಳು ಹೋಲಿ ಮೆಚ್ಚಿಕೊಂಡಿವೆ.

ಕೆಳಗಿನ ಅಭಿಪ್ರಾಯ ಹೋಲಿ ಮೆಚ್ಚಿಕೊಂಡಿವೆ.

ಸಕಲ ಮಾಲಿಗೆ ಮೇಲೆ ಹೋಗಬೇಡಿರಿ

ಸಂಬಂಧ ಜಗಳಗಳು ಕೆಲವರಿಗೆ ಮಂದಾಗ ಹುಟ್ಟಿದ್ದ ಸಮ್ಮ ಹೃದಯ ನಮ್ಮ ಕಾಲಾಗ ಸಹಕ ಹೊರೆಯ ಸಂಗಿಯ ಇದರಿಂದ ಮರ್ಮಕ್ಕೆಟ್ಟು ಕ್ಷಣಾರದ ಮೊಲ ಮತ್ತು ಅಸ್ಥಿರ ಸರ್ಮಿಕ್ಷಣಗಳು ಹೊರೆಯಿಲ್ಲ. ಇಂದೇ ಸಮಾಗಿ ಇದ ಮಾಗದ ಅನುಭವವೆಂದು ಅಂದ ಮತ್ತು ಬೆಳ್ಳಿ ಕ ಪದ್ಧತಿಗಳಿಂದ ಬೇರೆ ಯಾಂತ್ರಗಳ ಮೂಲಕ ಸಂಗ್ರಹಾಗುವುದು ಕ್ಷಣದ ಮೇಲೆ ಹೊರಲಿಸಿ ತಂದ ಮಾಡಿದ್ದೇವೆ.

ಇದರ ಸ್ವಾಮಿಯವರಿಗೆ ಅಲ್ಪ ಕೆಲ್ಲ ಬಾಗಾಯಿತು. ಕೊಂಡ ಸಾಧಾರಣ ಸಮಸ್ತ ಯ ಮೆಚ್ಚಿಸಿದ್ದೆ. ಕೆಲ್ಲ, ಕೈ, ಕಾಲು ಮೊದಲಾದ ಮೇಲುಗಡೆ ಉಸ್ತ್ರ ಮತ್ತು ಸ್ವಾಮಿಗಳಿಗೆ ಸಂಗ್ರಹಾಗುವುದು ಸ್ವಾಮಿಗಳಿಗೆ ಮತ್ತು ಹೊರಗಿನ ಮೇಲೆ ಹೊರಲಿಸಿದ ಕರ್ಮ ಕೆಲ್ಲಗ ಮಾಡಿಕೊಡುವುದು ಕಂಪನಿಯವರಾಗಿರುವುದು. ಇದರ ಬಾಳು, ವೈದ್ಯ ಪ್ರಾ ಪ್ರಯತ್ನಗಳಿಗೆ ಇದ ಸಾಯುವುದು.

ಕ್ರಯ—೧ ಪಾಟ್ಲಿಗೆ ರೂ. ೧ ಅಣ್ಣ ೩ ಪಾಟ್ಲಿಗೆ ರೂ. ೩-೪ ಅಣ್ಣ ೪ ಪಾಟ್ಲಿಗೆ ರೂ. ೧೨

ದಸ್ತಾ ಲ್ಯಾನ್ ಕೆಸ್ಟ್ ಪಟ್ಟಿಗೆ ಮೇಲೆ ಕೇಳಿರಿ ಬಿಡಿ

ದಮಾನಾಥಿ ಇದರ ಬಾಯಿಯಲ್ಲಿ ಇಟ್ಟರೆ ಕೆಲ ಸ್ವಲ್ಪ ಕಾಲ ಸ್ವಲ್ಪ ಮಾಯ. ಇದರಿಂದ ಅಂದಾಯಿಸಿದ ಸಮ ... ೧—೮—೦

ಸ್ವಾಮಿಸ್ವಾಮಿ ಸಿದ್ಧೌಷಧ, ಸಿದ್ಧಾಶ್ರಮ, ಬೆಂಗಳೂರು.

ಸಮಸ್ತ ಸ್ಥಳ.

ಸ್ವಾಮಿ ಸ್ವಾಮಿ ಸ್ವಾಮಿ, ಸ್ವಾಮಿಗಳ ಕಾಯಾಲಯ, ಬೆಂಗಳೂರು. ಸ್ವಾಮಿ ಸ್ವಾಮಿ ಸ್ವಾಮಿ.

Printed, Printed & Published by Agaram Ramaiah at Sri Rama Press, D. Subbiah Road, Mysore.

ಸ.ಪಾತ್ರರ ಉಸಿರೇ ಅಂ ಸರ್ಪದ ಬಾಲ್ಲಿ

[illegible]

ಅವರಿಗೆ ಸ್ವಸ್ಥವಾಗಿ ಇನ್ನೂ [illegible] ಮಗ ಮಗಳಿಗೆ [illegible] ಮೇಲ್ಮೈ [illegible] ಇದಕ್ಕೆ ಸ್ವಸ್ಥವಾಗಿ [illegible] ಅಂದು ಇದರ ಅಭಿಪ್ರಾಯಗಳು [illegible] ಇದರಿಂದ ಇದಕ್ಕೆ ಬಂದಿರುವ ಸೊಬಗು [illegible] ಈ ಸೋಲು ನಿಶ್ಚಯವಾಗಿ ತೊಲಗಿದ [illegible] ಚಿನ್ನಾಗಿ ತಿಳಿಯಿರಿ ಹಿಮಾಲಯ [illegible] ಯೋಗಕ್ಷೇಮರಿಂದ ರಾಜಕೀಯ ಸ್ಥಾನ ಸೆಳೆಯ [illegible]

ಸಂತಾನ ಸಿಂಧೂರ

[illegible] ಈ ಸಿಂಧೂರವನ್ನು [illegible] ಉಪಯೋಗಿಸುವುದು [illegible] ಈ ಸಂತಾನ ಸಿಂಧೂರ [illegible] ಸ್ವಸ್ಥ ಸಂತಾನ ಸಿಂಧೂರ [illegible] ಅಂದು ವಿಷಯ [illegible] ಹೊಂದುವುದೆಂದು [illegible] ಸ್ವಸ್ಥ ಸಂತಾನ ಸಿಂಧೂರ [illegible] ಅವರ ಸ್ವಸ್ಥ [illegible] ಇದರ ಅಭಿಪ್ರಾಯ [illegible] ಈ ರೋಗದ ಸಾಮಾನ್ಯ ಲಕ್ಷಣಗಳು [illegible] ಅಶಕ್ತಿ, ಇತ್ಯಾದಿಗಳನ್ನು ಸ್ವಸ್ಥವಾಗಿ [illegible] ಸ್ವಸ್ಥ [illegible] ಸೋಡಿ. ಶೇಷದವರಿಗೆ ಉಚಿತ.

[illegible] ಸಬ್ಜಿಡಾಯ್ ಎಸಿಸ್ಟೆಂಟ್. ಎಂ. ಸಿ. ಇ. ಸೂರಿಯಂ [illegible] ಸರ್ಜನ್ ಆಂಡ್ ಟ್ರೈನರ್, ಛಿದ್ರಾವತಿ, ಇವರು [illegible] ಈ ರೀತಿ ಬರೆಯುತ್ತಾರೆ:—

"ಈಗ್ಗೆ [illegible] ಸರ್ಜನ್ [illegible] ಗ್ರಾಸ್ಟ್ರೈ [illegible] ಸ್ವಸ್ಥ ಸಂತಾನ ಸಿಂಧೂರ" ಕೊಟ್ಟಿದ್ದರಿಂದ [illegible] ಹೊಂದುವುದೆಂದು [illegible] ಇದರ ವಿಷಯ [illegible] ಸ್ವಸ್ಥ ಸಂತಾನ ಸಿಂಧೂರ [illegible] ಅವರಿಗೆ ಸಂತಾನವು [illegible] ಇದಕ್ಕೆ ಸಮಾನವಾದ ವಿಷಯ [illegible] ನೋಡಿಲ್ಲ."

ಕ್ರಯ—ಒಂದಕ್ಕೆ ಸಾಧಾರಣವಾದ "ಸಂತಾನ ಸಿಂಧೂರ" ರೂ. ೧—೮—೦
ಸ್ವಸ್ಥವಾದದ್ದಕ್ಕೆ " "ಸಂತಾನ ಸಿಲಾಸ್" ೧—೨—೦
ಅನುಪಾನ ಸಕ್ಕರೆ ಬಿಂಗಿಯ ಸಂಗಡ. ೨ ಔಷಧಿಗಳನ್ನು ಒಟ್ಟಿಗೆ ತೆಗೆದರೆ ೨ ರೂ. ಮಾತ್ರ. ರೂ. ೨—೮—೦ ಮತ್ತು ಅಧಿಕ ಮಾಡಿದಲ್ಲಿ ಅಂಚೆ ವೆಚ್ಚ ಗಾಡಿ ಕೊಟ್ಟು ೨ ಔಷಧಿಗಳನ್ನು ರಿಜಿಸ್ಟರ್ಡ್ ಪೋಸ್ಟ್ ಮೂಲಕ ಕಳುಹಿಸುತ್ತೇನೆ. ೨ ರೂ. ಮತ್ತು ಅಧಿಕ ಮಾಡಿದಲ್ಲಿ "ಸಂತಾನ ಸಿಂಧೂರ" ಮಾತ್ರ ಕಳುಹಿಸುತ್ತೇನೆ. ವಿ. ಪಿ. ಇಲ್ಲ. ಕಮಿಷನ್ ಏಜಂಟರು ಔಷಧಿಗಳು ಸಿಗದ ಸ್ಥಳಗಳಿಗೆ ಕಳಾಸಿ. ಸ್ವತ್ಯವಸ್ಥವಾದ ಗೋಡ್ಯ. ಸಿ. ಇ. ಕಾಸ್ಟ್ರಿಕ್ಟ್ ಪೆಸರು, ವಿಳಾಸ ಪ್ರಸ್ಥಾವಿಸಿರಿ.

ಮೆಡಿಸಿನ್ ಬಾಟಲಿ ಬಗ್ಗೆ ೧ ಆಣೆ ಸ್ಟಾಂಪ್ ಇಟ್ಟು ಬರೆಯಿರಿ.

ನಮ್ಮ ವಿಳಾಸ:— ಎ. ರಾಮಸ್ವಾಮಿ ಅಯ್ಯರ್,
ಅಂಚೆ, ಯಲಂದೂರ್ ಪೋಸ್ಟ್,
(ಸೈಲಂ ಜಿಲ್ಲೆ)

Ananda Soda Factory,

Best Aerated Water Suppliers. Complete Requisites

or Aerated Water Manufacturers Available.

ಆನಂದ ಸೋಡಾ ಫ್ಯಾಕ್ಟರಿ. [illegible]

ಭೂಮಿಯ ಆಸ್ತಿ

[illegible] ಕೊಳ್ಳ [illegible] ಕೆಳ [illegible] ಸ್ಥಳ [illegible] "ನ್ಯಾಷನಲ್" [illegible]

ಮೊದಲ, ಗಾಯ [illegible] ಕ್ಷೇಮಕ್ಕೂ

"ನ್ಯಾಷನಲ್" [illegible] ಅರ್ಪಣೆ [illegible] ಅವರು [illegible]

[illegible] ಅವಶ್ಯಕತೆಗಳನುಸರಿಸುವಂತಾದ [illegible] ಪ್ರಕಟಿಸುತ್ತೇವೆ.

[illegible]

ನ್ಯಾಷನಲ್ ಇನ್ಶೂರೆನ್ಸ್ ಕಂಪನಿ, ಲಿಮಿಟೆಡ್.

(ಸ್ಥಾಪನೆ [illegible] ಕಲ್ಕತ್ತ.)

ನ್ಯಾಷನಲ್ ಇನ್ಶೂರೆನ್ಸ್ ಬಿಲ್ಡಿಂಗ್ಸ್, ಎಸ್ಪ್ಲನೇಡ್, ಮದರಾಸು.

ಕವಿ ಸಾರ್ವಭೌಮ

ಶ್ರೀ ಜಗನ್ನಾಥ ಪಂಡಿತರಾಯರ ಚರಿತ್ರೆ ಮತ್ತು ಸಿದ್ಧಾಂತವಾದ ವಿಧ್ವಂಸ

ಈ ಗ್ರಂಥವನ್ನು ಮಹಾಭಾಷ್ಯಕಾರರೂ, ಪಂಡಿತ ರಾಜ ಬಿರುದಾಂಕಿತರೂ, ಕವಿ ಸಾರ್ವಭೌಮ ವಿದ್ವಾಂಸರೂ, ಮದಲಸಾ ಚಕ್ರವರ್ತಿಯ ಮಗ ಮಾನವನ್ನು ಕುರಿತಿರುವಾಗ ಮಾಯಾ ಪದಮೇಧರೂ ಆದ ಜಗನ್ನಾಥ ಕವಿಯ ಧೀರ ಧೀರ ಶ್ರೀ ಜಗನ್ನಾಥ ಮಾಯಾಕವಿಯ ಅದ್ಭುತ ಜೀವಿತ ಚರಿತ್ರೆಯನ್ನೂ ಕೊಟ್ಟಿದೆ.

[illegible] ಪ್ರಸಿದ್ಧ ಕವಿಯ ಜೀವನ ಚರಿತ್ರೆ ಮತ್ತು ಅವರ ಸಿದ್ಧಾಂತ ವಿಧ್ವಂಸ ಎಂಬ ಶೀರ್ಷಿಕೆಯಲ್ಲಿ (ಮಹಾಕವಿ-ಶ್ರೀ ಜಗನ್ನಾಥ) ಪ್ರಕಟಿಸಲ್ಪಟ್ಟಿದೆ. ಅದೇ ಪುಸ್ತಕವನ್ನು ಕೂಡ ಇದಕ್ಕೆ ಸಂಪೂರ್ಣವಾಗಿದೆ.

ಈ [illegible] ಸ್ವಾಮಿ ಶ್ರೀ [illegible] ಬ್ರಾಹ್ಮಣ ಸಮಾಜದ (17 ನೆಯ ಶತಮಾನದ ಉತ್ತರಾರ್ಧದಲ್ಲಿ) ಒಂದು ಅಪೂರ್ವ ಚಿತ್ರ. ಇಂಗ್ಲೀಷಿನಲ್ಲಿ ಬರೆಯಲಾಗಿದೆ. ಇದರ ಸಂಗತಿಯನ್ನು ಬೇಗ ಅರ್ಥಮಾಡಿಕೊಳ್ಳುವುದು ಈ ಗ್ರಂಥದಲ್ಲಿ ಕೊಟ್ಟಿರುವ ಸಂಗತಿಯಾಗಿದೆ.

ಪ್ರತ್ಯೇಕ ಪ್ರತಿಗಳು ಬೆಲೆ ರೂ. ೧ ಸ್ಟಾಂಪಿನ ಕೃತಿಯಾಗಿದೆ ಬೇಕು ಮೈಸೂರು ಮಾಹಾರಾಜರಿಗೆ ಶ್ರೀ ಸ್ವಾಮಿ ಕವಿಯವರು ಈ ಪುಸ್তকವನ್ನು ಅಂಗೀಕರಿಸಿದ್ದಾರೆ.

ಸದರಿ ಪುಸ್ತಕದ ಬೆಲೆ ೧—೧—೦.

ಸಿಕ್ಕುವ ಸ್ಥಳ:— ಬಿ. ಆರ್. ಸೈದೇಶ್ವರಯ್ಯ, ಕೊಂಡಜ್ಜಿ, ಗುಂಡ್ಲುಪೇಟೆ ಪೋಸ್ಟ್.

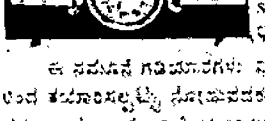

SALE! SALE! SALE!
ಮುಂಗಡ ಕ್ರಯ 10, ಈಗಿನ ಕ್ರಯ ರೂ. ೧—೧೨—೦
SWISS LEVER WRIST WATCH No. 42
ಧಂಗಾರದ ಲೀವರ್ ರಿಸ್ಟ್ ವಾಚ್ ನಂ. ೪೨

ಈ ಸಮಯದ ಗಡಿಯಾರಗಳು ನಿಲ್ಲಾಯಿಸುವುದು ಮತ್ತು ಬರಿಸ್ಸ ಸಾಮಾನ್ಯ ಬಂದ ತಯಾರಾಗಲ್ಪಟ್ಟಿವೆ ನೋಡುವವರನ್ನು ಸ್ವೀಕರಿಸಲ್ಪಟ್ಟ ಕೈಕೊಳ್ಳುವ ವಸ್ತು ಬಹು ಅಂದವಾಗಿದೆ. ಧಂಗಾರದ ಗಡಿಯಾರಗಳನ್ನು ನಾವು ಬಹಳ ತಯಾರು ದಂದ ಸಾಲಿಗೆ ಕ್ರಯಕ್ಕೆ ಕೊಡುತ್ತೇವೆ. ಇಂತಿಷ್ಟು ದೇಶದಲ್ಲಿ ಎಷ್ಟೋ ಗಡಿಯಾರಗಳು ಮಾರಾಗಿ ಅತೀವ ಮೆಚ್ಚುಗೆ ಪತ್ರಗಳು ಬಂದಿವೆ. ಇದು ಒಂದು ಸಾಮಾನ್ಯವಾದರೂ ವ್ಯತ್ಯಾಸವಿಲ್ಲದೆ ಕಾಲವನ್ನು ತೋರಿಸುವುದು. ಚಿಲ್ಲರೆ ಉದ್ಯೋಗಸ್ಥರಿಗೂ ದೊಡ್ಡ ಅಧಿಕಾರಿಗಳಿಗೂ, ಮನಿಷಾಮಾರರೂ ಬಳಕೆಗಾಗಿ ಉಪಯೋಗಿಸುತ್ತಿರುವರು. ಒಂದಕ್ಕೆ ೧೦೦ ರೂಪಾಯಿಯಷ್ಟು ಕ್ರಯಕ್ಕೆ ಕ್ರಯಕ್ಕೆ ಸಮ.

ಗ್ಯಾರಂಟಿ 3 ವರ್ಷ, ಕ್ರಯ 1 ಕ್ಕೆ ರೂ. ೪—೧೨—೦

ಸಿಕ್ಕುವ ಸ್ಥಳ: ಸ್ವಿಸ್ ವಾಚ್ ಕಂಪನಿ, ಪೋಸ್ಟ್ ಬಾಕ್ಸ್ ನಂ. 68, ಮದರಾಸು.

Western Swiss Watch Co. Direct Importers. Post Box No. 68. Madras.

ಶ್ರೀಮನ್ಮಹಾರಾಜ್ಯಾಭಿಷೇಕದ್ವಿಸಪ್ತತಿಮಹೋತ್ಸವ

ರಾಜಧಾನಿಯ ರಾಷ್ಟ್ರೀಯ ವಾರ ಪತ್ರಿಕೆ.

ಸೃಷ್ಟಿಕರ್ತನಾದ ಎಂ. ವೆಂಕಟಕೃಷ್ಣಯ್ಯನವರ ಜ್ಞಾಪಕಾರ್ಥವಾಗಿ ಪ್ರಕಟಿಸಲ್ಪಡುವುದು

ಸಂಪಾದಕರು ಆ. ನರಸಿಂಹ ಶೆಂಗಾರ್ಯ, ಬಿ.ಎ.

ಸಂಪುಟ ೩] MYSORE : MONDAY 16—1—39 : ಸಂಚಿಕೆ : ಸೋಮವಾರ ೧೬—೧—೩೯ [ಸಂಚಿಕೆ ೨೬

ಹಿರಿಯಕೈಗಳ ಚಾಲ

ಮೈಸೂರ್ರನ್ನು ಹೀಡಿಸಲು ಇಮ್ಮಡಿ ಇಮಡಿಗಳು ಹೇಳ್ಪಟ್ಟಿರುವುವು. ಹಾಗೆ ದಷ್ಟು. ಆ ದೇಶಗಳಲ್ಲಿ ಮೈಸೂರ್ರನ ಮಾನ, ಗಾಂಭೀರ್ಯಗಳಿಗೆ ಕುಂದುಂಟಾಗುವಂತೆ ಕೆಲಸಗಳು ಮಾಡಲ್ಪಟ್ಟಿವೆ. ಇಷ್ಟಲ್ಲದೆ ಮೈಸೂರ್ರನ ಮಾನ ಮರ್ಯಾದೆಗಳನ್ನು ಕಾಪಾಡುವಂತೆ ಇನ್ನೂ ಕೆಲವು ಕೆಲಸಗಳು ಮಾಡಲ್ಪಟ್ಟಿವೆ. ಇಷ್ಟೆ ಅಲ್ಲದೆ ಮೈಸೂರ್ರನ ಮಾನ ಮರ್ಯಾದೆಗಳನ್ನು ಕಾಪಾಡುವ ಕೆಲಸಗಳು ಮುಂದೆ ಮಾಡಲ್ಪಡುವುವು ಎಂಬ ಹೆದರಿಕೆ ಮನಸ್ಸಿನಲ್ಲಿ ಬೇರೂರಿದೆ. ಆದ್ದರಿಂದ ಸರ್ಕಾರದವರು ಆ ದಿಸೆಯ ಕಾರ್ಯಗಳು ಕೈಯ ಪ್ರಯತ್ನಗಳನ್ನು ಕೈಕೊಳ್ಳಬೇಕೆಂದು ಹೇಳಬೇಕಾಗುವುದು.

ರೈತರು ದೇಶಾಂತರ ಹೋಗುವುದರಿಂದ

ನಮ್ಮ ಸಂಸ್ಥಾನದ ಕೃಷಿಯ ಸ್ಥಿತಿ ಬಹಳ ಹೀನವಾಗಿ ಬಿಟ್ಟಿದೆ ಪ್ರಸಿದ್ಧವಾಗಿದೆ. ಅಂದಿನಿಂದ ಮಳೆಯ ಕೊರತೆ ಕೃಷಿಯಲ್ಲಿ ಬಹಳ ಹಾನಿಯುಂಟು ಮಾಡಿದೆ. ಇದಕ್ಕೆ ಮುಂಚೆ ಅನೇಕ ಧಾನ್ಯಗಳು ಬಹಳ ಧಾರಾಳವಾಗಿ ಸಂಪತ್ತಿನಿಂದಾಗಿದ್ದುವು. ಇದೆಲ್ಲಾ ಸಂತೋಷದಾಯಕ. ಆದರೆ ನಮ್ಮ ಸಂಸ್ಥಾನದ ಸಲುವಾಗಿ ಕಡೆಗಳಲ್ಲಿ ಕೃಷಿಯ ಸ್ಥಿತಿಯು ಅತ್ಯಂತ ಕಷ್ಟಮಯವಾಗಿದೆ. ಮೂಡಿಗೆರೆ, ಚಾಮರಾಜನಗರ, ಗುಂಡ್ಲುಪೇಟೆ ತಾಲ್ಲೂಕುಗಳ ಅನೇಕ ಕೃಷಿಕರು ಕಷ್ಟಪಟ್ಟು ಕಂಬಳಿಗಳನ್ನು ಅಲ್ಲಿ ಮಾರಿಕೊಂಡು ಹೊಟ್ಟೆ ಹೊರೆದುಕೊಂಡು ಬಂದ ಸಂಗತಿಯನ್ನು ಅಲ್ಲಿ ಕೆಲವರು ಹೇಳುತ್ತಾರೆ. ಅಲ್ಲಿ ಕೆಲವರು ಮಾತ್ರ ಕೃಷಿಯ ಕೆಲಸಗಳನ್ನು ಕೈಕೊಳ್ಳಲೇಬೇಕೆಂದು ಕೆಲವರು ಹೇಳುತ್ತಾರೆ. ಸರ್ಕಾರದವರು ಯಾವ ಕೆಲಸಗಳನ್ನು ಕೈಕೊಳ್ಳಬೇಕೆಂದು ಕೆಲವರ ಕೈಕೊಳ್ಳಬೇಕೆಂದು ಹೇಳಿದ್ದಾರೆ. ಸರ್ಕಾರದವರು ಯಾವ ಕೆಲಸಗಳನ್ನು

ಈ ವಾರದ ಕಥೆ

ಸಿದ್ರಾಮಪ್ಪನ ಶಿಕಾರಿ

ಲೇಖಕರು:—ಶ್ರೀ ಕೆ. ಬಿ. ಶಾಂಬೇಶ್ವರ, ಮೈಸೂರು.

ಶಿವರಾಂ ಪ್ರಸ್ಥಕ್ಕೆ ಬಂದ್ಮೇಲೆ ನಮ್ಮ ಮುಂದೆ ಹಾಲುಮತದ ಬೆಟ್ಟಿಯ ಅಗಲ ಕಂಡಾಗ ಸ್ವಲ್ಪ ಹೊಟ್ಟೆ, ಬೆನ್ನು, ಕಂಠಗಳಿಗೆ ಅಲ್ಪಸ್ವಲ್ಪ ಲಿಪ್ಪನ್ನು ಬಳಿದಿದ್ದರೆ ಸಾಕು ಅಂದ್ಕೊಂಡಿದ್ದೆ. ಆದ್ರೆ ಸ್ವಲ್ಪ ಬಿಳಿಯಾಗ್ಬೇಕಾದ್ರೆ ಎಷ್ಟು ಲಿಪ್ಪು ಬಳಿಯಬೇಕು ಅಂತ ಗೊತ್ತಾಯ್ತು.

ಅದು ಸಾಲದೆ ಮೊಣಕಾಲ ಮಂಡಿಯವನ್ನೂ ಕೆಳಮೈಯನ್ನೂ ಕೆಂಪಗೆ ಕೆತ್ತಿದ್ದರು. ಅವನು ಪ್ರತಿದಿನವೂ ಬೆಳ್ಳಗೆ ತೊಳೆದ ಬಟ್ಟೆ ಹಾಕ್ಕೊಂಡು ಎಲ್ಲಾ ಕಿಂಚಿತ್ತು ಗೊತ್ತಾಗ್ತಿದ್ದವು. ಅವನ ಮೈಯ್ಯಲ್ಲಿ ಬಿಳಿಯ ಬಣ್ಣ ಹಾಕಿದ್ದರೂ ಅದರ ಮೇಲೆ ಕೆಂಪು ಗೆರೆಗಳು ಇದ್ದವು. ಅದೇ ಅವರ ಜಾತಿಗೆ ಗುರುತು.

ಸಿದ್ರಾಮಯ್ಯನು ಬಹಳಾಗಲೂ ಸಂತೆ ಬಟ್ಟೆಯನ್ನು ಹಾಕಿಕೊಂಡಿದ್ದಿದ್ದನು. ಅವನು ಇರ್ತ್ತಿದ್ದ ಬಟ್ಟೆಯ ಮೇಲೆ ಗಾಯಗಳು ಬಿದ್ದಾಗ ಕೆಂಪು ಮೊಂದಾಗಿದ್ದುವು. ಆಗ ಸ್ವಲ್ಪ ಸಂತೆಯ ಬಟ್ಟೆಯ ಇಂಜಿನಿಯರಿಂಗ್ ಹಾಕಿಕೊಂಡಿದ್ದನು. ಮೊಣಕಾಲ ಮೇಲೆ ಬಟ್ಟೆ ಹೊಗೆಯಾಗಿದ್ದರು. ಅವರ ತಕ್ಕಷ್ಟು ಬಟ್ಟೆ ಹಾಕಿಕೊಂಡಿದ್ದನು. ಮೊಣಕಾಲ ಮೇಲೆ ಸಣ್ಣಗೆ ಹೊಗೆಗಟ್ಟಿದ್ದರು. ಮೊಣಕಾಲ ಮೇಲೆ ಕೆಂಪಾಯ್ತು. ಸ್ವಲ್ಪ ಬಿಳಿಯ ಬಣ್ಣ ಹಾಕಿದ್ದರೂ ಅದರ ಮೇಲೆ ಕೆಂಪು ಗೆರೆಗಳು, ಮಂಕ ಮಚಾಗಳು, ಬಂದಿದ್ದವು. ಕುಲಿಯ ಚಾಗಳು ಇದ್ದ ಹಾಗೆ ಅದರ ಬಾಯಿಗೆ ಬಾಯಿಗೆ ಬಂದ್ಹಾಗೆ ಇದ್ದ.

ಸಿದ್ರಾಮಯ್ಯನು ಬಹಳಾಗಲೂ ಸಂತೆ ಬಟ್ಟೆಯನ್ನು ಹಾಕಿಕೊಂಡಿದ್ದಿದ್ದನು. ಅವನು ಇರ್ತ್ತಿದ್ದ ಬಟ್ಟೆಯ ಮೇಲೆ ಗಾಯಗಳು ಬಿದ್ದಾಗ ಕೆಂಪು ಮೊಂದಾಗಿದ್ದರು. ಆಗ ಸ್ವಲ್ಪ ಸಂತೆಯ ಬಟ್ಟೆಯ ಇಂಜಿನಿಯರಿಂಗ್ ಹಾಕಿಕೊಂಡಿದ್ದನು. ಮೊಣಕಾಲ ಮೇಲೆ ಬಟ್ಟ

ರಾಜಕೋಟೆ ದಿವಾನರು ಮನೆಗೆ ತೆರಳಿದರು

ಪುನಃ ಹಿಂದೂಸ್ಥಾನಕ್ಕೆ ಬರುವುದಿಲ್ಲ ಎಂದು

ರಾಜಕೋಟೆ ಸಂಸ್ಥಾನದ ದಿವಾನರಾದ ಸರ್ ಪ್ರೆಡ್ಡಿ ಶ್ರೀಪಾದರವರು ಇಂಗ್ಲೆಂಡಿಗೆ ತೆರಳಿದರು. ಅವರ ಅಧಿಕಾರದ ಅವಧಿಯು ಇನ್ನೂ ಎರಡು ತಿಂಗಳಾಗಿ ಇತ್ತು. ಆದರೆ ಇವರಿಗೂ ರಾಜರಿಗೂ ಅಭಿಪ್ರಾಯಭೇದವಾಗಿದ್ದರು. ಮೇಡಮೆಂದರು ಬಿಟ್ಟು ಹೋಗಲಿಲ್ಲ. ಸಂಬಳ ಹೆಚ್ಚಿಸಿ ಕೊಟ್ಟರೂ ಒಪ್ಪಲಿಲ್ಲ. ಇದರಿಂದ ಮೇಡಮ ದಿವಾನರು ರಾಜರು ಸಾಧ್ಯವಿಲ್ಲವೆಂದೂ ಅವರು ತಿರ್ಪಡಲ್ಲೇ ಮನೆಗೆ ಹೋಗಬೇಕಾಗುವುದೆಂದೂ ಸರ್ಕಾರ ಗಮನಿಸಲು ಹೇಳಿದ್ದರು. ಅದರಂತೆಯೇ ನಡೆದಿದೆ.

ದಿವಾನರು ಮೊಗಲರು ಬಹಳ ತಕರಾರು ಮಾಡಿದರು. ಇವರಿಗೆ ಕೆಲಸಕ್ಕೆ ಅವರಿಗೆ ಸಮಕಾಲಕ್ಕಿದ್ದ ಹೆಂದು ಮಾಡ್ಕೊಳ್ಳ ಹೇಳಿದ್ದರೆ. ಆದರೆ ಈ ಬಗೆಗೆ ಮೇಲಿನ ಅಧಿಕಾರಿಗಳ ಸಲಹೆಯಂತೆ ಅವನ್ನು ಸರ್ಕಾರವು ಬಿಟ್ಟು ದಿವಾನರಾಗಿರುವ ನಿವೃತ್ತರಾಗಲು ಒಪ್ಪಿದರು.

ರಾಜಕೋಟೆಯಲ್ಲಿ ಸರ್ಕಾರಕ್ಕೂ ರಾಜರಿಗೂ ಒಪ್ಪಂದವಾಗಿ ದಿವಾನರನ್ನು ಮೂಲೆಗೆ ಒತ್ತಿರಬೇಕಾಗಿತ್ತು. ಸರ್ಕಾರವು ಬಹುಶ ದಿವಾನರಿಗೆ ನೋಟಿಸ್ ಕೊಟ್ಟಿರಲಿಲ್ಲ. ಸುಮ್ಮಗಿ ರಾಜರು ಅವರನ್ನು ಕರೆದರು. ಒಪ್ಪಂದವೆಲ್ಲವು ಅವರೇಳಿದ ದಿವಾನರು ಸರ್ಕಾರದವರಿಗೆ ತಿಳಿಸಬೇಡಿ ಎಂದು ಅವರು ಹೇಳಿದರು.

ಈ ಸಮ್ಮೆ ಅಮೆರಿಕಾದ ಸರ್ ಯುದ್ಧಾನಂತರಗಳನ್ನು ಸಂಗ್ರಹಿಸುತ್ತಿದೆ. ಅಲ್ಲಿನ ಅಧ್ಯಕ್ಷರು ಅಲ್ಲಿಗೆಗೂ ಅಗತ್ಯವಾದ ಯೋಚನೆಗಳನ್ನು ಕಾಯುತ್ತಿರುವರು

ವಸಂತ ಋತುವಿನಲ್ಲಿ ಪ್ರಚಂಡ ಯುದ್ಧ

ಟ್ರೈನಿನ ಅಥವಾ ಯುಕ್ರೇನ್ ಕಾರ್ಯ ಪ್ರಾರಂಭವು.

ಅಕ್ಟೋಬರದ ಡಾಯಚಾಂಗಳ ಭಾವನೆ.

ಲಂಡನ್ನಿನಲ್ಲಿರುವ ಅಮೆರಿಕದ ರಾಯಭಾರಿಗಳಾದ ಮೆಕ್ಸಿಲ್ ಕೆನೆಡಿಯವರು ಮುಂದಿನ ವಸಂತಕಾಲದಲ್ಲಿ ಪ್ರಚಂಡ ಯುದ್ಧವು ಆರಂಭವಾಗುವುದೆಂದು ಅಭಿಪ್ರಾಯಪಟ್ಟಿದ್ದಾರೆ. ಸಾರ್ವಕೊಟ್ಟಿನ ಸೈನಿಕ ಸಚಿವರಿಂದ ಇದು ಕೇಳಿಸಿದ್ದೆ ಅವರು ಕೇಳಿದ್ದ ಮೇರೆ ಅಭಿಪ್ರಾಯಗಳನ್ನು ಸಮಯಕ್ಕೆ ಪ್ರಾಸ್ಪಿನ ರಾಯಭಾರಿಯಾದ ಮಿ. ಬುರಿಯ ಸಂಬಂಧದಲ್ಲಿ ಅವರ ಅಭಿಪ್ರಾಯಗಳನ್ನು ಅನುಮೋದಿಸಿದ್ದಾರೆ.

ಜರ್ಮನಿಯು ಯುಕ್ರೇನನ್ನು ಆಕ್ರಮಿಸಲು ಪ್ರಯತ್ನಿಸುವುದು. ಅಥವಾ ಇಟಲಿಯ ಮೇಲ್ಮೈಯನ್ನು ಕೇಳಿ ಸಡಿಲಿಸುವುದು. ಆಗ ಯುದ್ಧವು ತಪ್ಪಿಹೋಗುವುದು.

ಜರ್ಮನಿಯ ಯುದ್ಧ ಸಿದ್ಧತೆಯ ವಿಷಯದಲ್ಲಿ ಇನ್ನೂ ಸರಿಯಾಗಿ ಅಭಿಪ್ರಾಯ ತೆಗೆಸಿದ್ದು. ಈಗ ಜರ್ಮನಿಯಲ್ಲಿ ಹತ್ತು ಸಾವಿರ ವಿಮಾನ ತಯಾರಿ. ಮತ್ತೆ ಪ್ರತಿಕಾಂಗಳು ಗಾಳಿಯ ಯುದ್ಧ ವಿಮಾನಗಳು ತಯಾರಾಗುತ್ತಿವೆ. ಇದೆಲ್ಲವೂ ಕಳಿಯ ಬೇಕಾದ ಜಾಗವೆಲ್ಲೆಂದರೆ ಸಿಲ್ಲದೂ ಸಿದ್ಧವಾಗಿರಬೇಕು." ಎಂದು ಅವರು ಹೇಳಿದರು.

ಈ ಸಮ್ಮೆ ಅಮೆರಿಕಾದ ಸರ್ ಯುದ್ಧಾನಂತರಗಳನ್ನು ಸಂಗ್ರಹಿಸುತ್ತಿದೆ. ಅಲ್ಲಿನ ಅಧ್ಯಕ್ಷರು ಅಲ್ಲಿಗೆಗೂ ಅಗತ್ಯವಾದ ಯೋಚನೆಗಳನ್ನು ಕಾಯುತ್ತಿರುವರು

ಇಷ್ಟು ಪುರ ಭಾರತಕ್ಕೆ ಬರುವುದಿಲ್ಲ ಹೆಂದು ಈ ದಿವಾನರು ಹೇಳಿದ್ದಾರೆ. ಇದು ಸ್ಪಷ್ಟ. ಅದರೆ ರಾಜಕೋಟೆಯಲ್ಲಿ ಸಂಬಂಧ ಎಲ್ಲವು ಶಾಂತವಾಗಿರುವುದೆಂಬ ಭರವಸೆ ಕೊಟ್ಟಿದ್ದೆಯೆಂದು ಹೇಳಿದ್ದಾರೆ. ಬಿಟ್ಟು ಹೋಗುವುದರಿಂದ ರಾಜಕೋಟೆಯ ಹಂಗು ಏನೂ ಕೊಳ್ಳುವುದಿಲ್ಲ. ಅದರ ಮೇಲೆ ಸ್ಪಷ್ಟವಾದ್ದು ರಾಜರು ಪ್ರಜೆಗಳ ನೋಡಿಕೊಳ್ಳುವರು. ಈ ದಿವಾನರಂತವರು ಯಾವ ಕಾರ್ಯಗಳನ್ನು ಕೊಡಬಹುದೆ ಸಾಕ..

ಗುಂಡ್ಲುಪೇಟೆಯ ಉಪ ಚುನಾವಣೆ

ಕಾಂಗ್ರೆಸ್ ಅಭ್ಯರ್ಥಿಗಳ ನೇಮಕ

ಈ ಕ್ಷೇತ್ರದಲ್ಲಿ ಮಾ. ಸರ್ಕಾರ ಸಂಬಂಧಪಟ್ಟವರು ಪ್ರಯತ್ನಿಸಿದ್ದು ಕಡೆ ಮಾಡ್ಕೊಂಡ ಮೇರೆಗೆ ಇದ್ದರೂ ಅಕಾಲ ಮರಣಹೊಂದಿದ ಪ್ರಯುಕ್ತ ಅದರ ಸ್ಥಾನಕ್ಕೆ ಉಪಚುನಾವಣೆ ಏರ್ಪಡಿಸಿದೆ. ಇದಕ್ಕೆ ಕಾಂಗ್ರೆಸ್ ಸ್ಥಾನಗಳು ಮೇರೆ ಮಾಡಿ ಗುಂಡ್ಲುಪೇಟೆಯಲ್ಲಿರುವ ಮಾ. ಶಾಸಕರನ್ನು ಹೇಳಿ ಕಳಿಸಿದ್ದರು ಮತ್ತು ಅಲ್ಲಿ ಮಾ. ಸೇರಿಸಿದ್ದರು. ಉಪಚುನಾವಣೆಗಾಗಿ ಸ್ಪರ್ಧಿಸಲಿಕ್ಕೆ ಮಾ. ಕ್ಷೇತ್ರದ ಕಾಂಗ್ರೆಸ್ ಕಾರ್ಯದರ್ಶಿಗಳಾದ ಸಿ. ಬಸವಯ್ಯ ಮತ್ತು ಸಿ. ಸೇರಿಸಿದ್ದರು. ಮೇಲ್ಕಂಡ ಸ್ಥಳದ ಸ್ಥಳ ಸೇರಿಸಿದ್ದರೆ ಕಾಂಗ್ರೆಸ್ ಬಾವುಟ ಮಾಡಿದ್ದರು. ಹೊಸ್ತ ಅಭ್ಯರ್ಥಿಗಳು, ಸ್ವಾಮಿಂಗ್ರೆಸ್ ಸ್ಥಳಗಳು ಕಾಂಗ್ರೆಸ್ ಸಮಿತಿಯ ಅಧ್ಯಕ್ಷರಾದ ಮಾ. ಅಂಬಾಸಿದ್ದಪ್ಪನವರು ಮತ್ತು ಸ್ಥಳದ ಬಸ್ಸಪ್ಪನವರು ಇತರ ಮುಖಂಡರುಗಳು ಕಾಂಗ್ರೆಸ್ ಸಮಿತಿಯ ಅಧ್ಯಕ್ಷರಾದ ಮಾ. ಅಂಬಾಸಿದ್ದಪ್ಪನವರು ಮತ್ತು ಸ್ಥಳದ ಬಸ್ಸಪ್ಪನವರು ಇತರ ಮುಖಂಡರುಗಳು ಕಾಂಗ್ರೆಸ್ ಸಮಿತಿಯ ಅಧ್ಯಕ್ಷರಾದ ಮಾ. ಅಂಬಾಸಿದ್ದಪ್ಪನವರು ಈ ಸ್ಥಾನದಲ್ಲಿ ಕಾಂಗ್ರೆಸ್ ಸ್ಪರ್ಧಾಳನ್ನು ನಿಲ್ಲಿಸಲಾಗಿ ಮಾ. ಸ್ಪರ್ಧಾಳನ್ನು ಮಾಡಿದ್ದಾರೆ. ಸಂಸ್ಥಾನದ ಅನೇಕ ಭಾಗಗಳಿಂದ ಮುಖಂಡರು ಬಂದು ಪ್ರಚಾರಕಾರ್ಯಕ್ಕೆ ಸಂಘಟಿಸಿ ಭಾಷಣಗಳನ್ನು ಮಾಡಿದರು. ಮತದಾನ ಮುಗಿದ ಬಳಿಕ ಮತಪೆಟ್ಟಿಗೆಗಳನ್ನು ಮೈಸೂರಿಗೆ ಕಳುಹಿಸಲಾಗಿದೆ. ಮತ ಎಣಿಕೆ ಮಾಡಿ ಫಲಿತಾಂಶ ಪ್ರಕಟಿಸಲಾಗುವುದು.

ಮಹಿಳಾ ಪ್ರಕಾರ

ಇದು ರಾಜಧಾನಿಯಲ್ಲಿ ಹೆಣ್ಣಾಗಿ ಹೊಂದಿರುವ ಸ್ತ್ರೀಯರಿಗೆ ಸ್ವಾತಂತ್ರ್ಯ ಸಂಗತಿ ಸ್ತ್ರೀಯರ ಉದ್ಯೋಗ ಮಾಡುವುದು. ಇದರ ಸ್ವಾತಂತ್ರ್ಯ ಕೆಲಸಗಳಿಗೆ ಅವಕಾಶ ಕೊಡುವುದು ಮತ್ತು ಸ್ವಾಭಿಮಾನ ಮತ್ತು ಅಭಿಮಾನ

ವೈಸರಾಯರ ಆಗಮನ

ಮೈಸೂರಿನ ಪ್ರವೇಶ

ಸ್ವಾಗತ ಮತ್ತು ದೇವಿಗೆ ಪ್ರಸ್ತಾಪನೆ ಇಲ್ಲ

[illegible]

ಮೈಸೂರಿನ ಸಂಗತಿ

[illegible]

ಶ್ರೀಮನ್ಮಹಾರಾಜರ ಭಾಷಣ

[illegible]

ಮೈಸೂರಿನಲ್ಲಿ

[illegible]

ಮೈಸೂರಿನ ಉತ್ತರ

[illegible]

ಸ್ವೀಕರಾಯಿಯವರು

ಮಾನ್ಯ ಶ್ರೀ ಅರಸರವರು

[illegible]

ಸ್ವ. ಶ್ರೀ ಎಂ. ಪಿ.

ಸಭೆ ನಡೆಸಲೂ ಸ್ಥಳವಿಲ್ಲ

ಜಾತಿಯ ಪ್ರಸಂಗ

[illegible]

ಹುಜೂರ್ ಜನಾಬಂದಿ

[illegible]

ತಗಡೂರಿಗೆ ವ್ಯಕ್ತಿಯ ಸಚಿವರ ಭೇಟಿ

[illegible]

ತ್ರಿಪುರಿ ಚುನಾವಣೆ ವೈಚಿತ್ರ

ತ್ರಿಪುರಿ ಕಾಂಗ್ರೆಸ್ಸಿನ ಧುರೀಣರಿಂದ ನಡೆಯುವ ಚುನಾವಣೆಗಳು ಒಂದೆಡೆ ಅಶ್ಚರ್ಯವೂ ಜನಿಸಿವೆ. ಮೌಲಾನಾ ಅಬುಲ್ ಕಲಾಮ್ ಆಜಾದ್ ಅವರ ಸಭೆಗೂ ಚುನಾವಣೆಗಳಿಂದ ಬಹುಸಂಖ್ಯೆ ನಡೆದಿದೆ

ಸುಭಾಷ್ ಅಭಿಮಾನಿಗಳ ಮುಂದೆ ಪೈಸಿಕೊಂಡವರು ಸೋತುಹೋಗಿರುವುದು. ಈ ಚುನಾವಣೆಯ ಒಂದು ವಿಶೇಷ [illegible] ಸ್ಪೃಷ್ಟ ಕ್ರಾಂತಿಕಾರಿಗಳ ಅಭಿಪ್ರಾಯ ಸೋಲಾಯಿತು. ಮೌಲಾನ ಮೊಹಮ್ಮದ ಮಿಯಾ ಮತ್ತು ಮೌಲಾನ ಆಜಾದ್ ಇವರ ಮಧ್ಯೆ ಸ್ಪರ್ಧೆಯಾದಾಗ ಮೌಲಾನ ಆಜಾದ್ ಸೋತುಹೋಗಿರುವುದು ಅಶ್ಚರ್ಯ ಮೌಲಾನ ಆಜಾದ್ ಅವರ ಸಭೆಗೆ ಸಂಬಂಧಿಸಿದಂತೆ ಮೌಲಾನ ಮೊಹಮ್ಮದ ಮಿಯಾ ಅವರ ಸಭೆಗೆ ಸಂಬಂಧಿಸಿದಂತೆ

ಆರೋಗ್ಯ ವಿಚಾರ

ಸೂರ್ಯನ ಸ್ನಾನ

(ಆರೋಗ್ಯಂ ಭಾಗ್ಯವಾಭ್ಯಃ)

ಲೇಖಕರು. —

ಆಯುರ್ವೇದ ವಿದ್ಯಾನಿಧಿ ಸದಾಶಿವಾಚಾರ್ಯ

ಈ ಜನ್ಮಕ್ಕೆ ಸೂರ್ಯನೇ ಪ್ರಾಣಾಧಾರ. ಈ ಜಗತ್ತಿನ ಸರ್ವ ಜೀವಿಗಳೂ ಇವನ ಮೂಲ ಕಾರಣಗಳು. ಸೂರ್ಯನ ಪ್ರಾಣವಿಲ್ಲದೆ ಜೀವಿಸುವುದಿಲ್ಲ. ಅದನ್ನೂ ಅಂದರೆ ಸೂರ್ಯನ ಸ್ನಾನವನ್ನು ಅಲ್ಲಿ ಮಾಡಬೇಕು.

ಆಯುರ್ವೇದದ ಮೂಲಾಂಗವಾದ ಶರೀರ ಸ್ವಾಸ್ಥ್ಯಗಳ ಸಮ್ಮಿಶ್ರಣವೇ ಆಯುಷ್ಯವು. ಇದಕ್ಕೆ ಸ್ವಾಸ್ಥ್ಯವೆಂದು ಹೆಸರು. ಅದೇ ರೋಗಕ್ಕೆ ಅಲ್ಲದೆ ಇನ್ನೂ ರೋಗಕ್ಕೆ ಕೆಲವು ಚಿಕಿತ್ಸೆಯೂ ಸ್ವಾಭಾವಿಕವಾದವು. ಸ್ವಾಸ್ಥ್ಯ ಕ್ಕೆ ಸ್ವಾಭಾವಿಕವಾದ ಸ್ವಾಸ್ಥ್ಯಗಳನ್ನೆ ಉಪಯೋಗಿಸಿ ಅದೇ ಸ್ವಾಸ್ಥ್ಯವಾಗಿರುವುದು. ಇನ್ನೂ ಮಂತ್ರ ಪ್ರಕೃತಿಯ ಶಕ್ತಿಗಳಿಂದ ಇದೇ ಮಹಾಗುಣವು. ಅದರಲ್ಲಿ ಸೂರ್ಯ ಶಕ್ತಿ ರೋಗ ಲಕ್ಷಣಗಳನ್ನು ತೆಗೆದು ಸೂರ್ಯ ಸ್ನಾನ ಮಾಡುವುದು ಒಂದೆ, ಇದರ ಕ್ಕೆ ಆರೋಗ್ಯದ ಮಾರ್ಗ ಮತ್ತೊಂದಾಗ ಕೆಲವೂ ಉಂಟಾಗಿರುವುದು.

ಸೂರ್ಯ ಸ್ನಾನವು ರೋಗವಿಮೋಚಕವೂ, ರೋಗನಿರೋಧಕವೂ ಸಹ ಆಗಿರುವುದು. ಸೂರ್ಯ ಮಂಡಲದಿಂದ ಹೊರಡುವ ಕಿರಣಗಳು ಶ್ವಾಸಕೋಶದ ಅಣುಗಳ ಮೇಲೆ ಪ್ರಭಾವಗಳನ್ನು ಬೀರುತ್ತವೆ.

ಸೂರ್ಯ ಕಿರಣ, ಮಂಡಲ ಕಿರಣ, ಕ್ಷಿಣ (ತೊನ್ನು) ಮತ್ತು ಅನೇಕ ಶೀತಜನ್ಯ ರೋಗಗಳು ಸೂರ್ಯ ಸ್ನಾನದಿಂದ ಪರಿಹಾರವಾಗುವುವು.

ಸೂರ್ಯ ಕಿರಣಗಳು ಭೂಮಿಗೆ ಇರುವ ಜಾಗತ್ತಿ ಅಳತೆಯನ್ನು ಹಾಗಿರುವುದು. ಅಂದರೆ ಮಾಗಿಯೂ ಇರುವುದು. ಇವತ್ತು ಕ್ಷಣದ ಲ್ಲಿ ಮಾತ್ರವಲ್ಲದೆ ಒಂದು ರೋಗದ ಕ್ಷಣದಲ್ಲಿ ಇದುವರೆಗೂ ಇದ್ದುದು. ಅದರಿಂದ ಅ ದೇಹಗಳು ಸಂಬಂಧವು ಸ್ವಲ್ಪವಾಗಿ ಸ್ವಾಧೀನವಾಗಿರುವುದು. ಕೀಟ-ಗಿಡಗಳಿಗೆ ಸೂರ್ಯ ಕಿರಣದ ಸ್ನಾನವು ಅತ್ಯಾವಶ್ಯಕವಾದ ವಸ್ತು.

ಅದೇಕೆ ಸೂರ್ಯ ಕಿರಣಗಳಿಗೆ ಸ್ವಾಸ್ಥ್ಯ ಅಗತ್ಯವಿದ್ದುದೆಂದರೆ ಮೊದಲೆ ಹೇಳಿದ ಹಾಗೆ ಸ್ವಾಭಾವಿಕ ಸ್ವಾಸ್ಥ್ಯ ಗಳಿಗೆಯನ್ನು ಸೂರ್ಯ ಕಿರಣಗಳು ಕೊಡುವುದರಿಂದ ಅ ಸ್ವಾಸ್ಥ್ಯಗಳಿಗೆ ಸೂರ್ಯ ಕಿರಣ ಸ್ನಾನವು ಅತ್ಯಾವಶ್ಯಕವಾದ ವಸ್ತು.

ಅದೇಕೆಂದರೆ ಸೂರ್ಯ ಕಿರಣಗಳಿಗೆ ಸ್ವಾಸ್ಥ್ಯ ಅಗತ್ಯವಿದ್ದುದೆಂದರೆ ಮೊದಲೆ ಹೇಳಿದ ಹಾಗೆ ಸ್ವಾಭಾವಿಕ ಸ್ವಾಸ್ಥ್ಯ ಗಳಿಗೆಯನ್ನು ಸೂರ್ಯ ಕಿರಣಗಳು ಕೊಡುವುದರಿಂದ ಅ ಸ್ವಾಸ್ಥ್ಯಗಳಿಗೆ ಸೂರ್ಯ ಕಿರಣ ಸ್ನಾನವು ಅತ್ಯಾವಶ್ಯಕವಾದ ವಸ್ತು.

ಅದೇಕೆಂದರೆ ಸಾಧಾರಣವಾಗಿ ಮನುಷ್ಯರು, ಪಶುಗಳು ಕಿರಣದ ಬಿಸಿಲಿನಲ್ಲಿ ಮೈ ಮರೆಯದಂತೆ ಮಾಡಿದರೆ ಉದರೋಗ ಬರುವುದು ಕೇಳಿರುವುದು.

ಸೂರ್ಯ ಕಾಂತಿ ಮಂಡಲದ ರೋಗಗಳಿಗೆ ಕಾರಣವಾಗುವುದೆಂದು ಮನುಷ್ಯರು ಮೈ ಮರೆಯದಂತೆ ಮಾಡಿದರೆ ಉದರೋಗ ಬರುವುದು.

ಒಟ್ಟಿನಲ್ಲಿ ಸೂರ್ಯಕಾಂತಿಯಲ್ಲಿ ಮುಖ್ಯ ಪದಾರ್ಥಗಳು ಸೂರ್ಯ ಕಾಂತಿಯಿಂದ ಸಂಯುಕ್ತವಾದುದು ಸೂರ್ಯಕಾಂತಿ ಇದರ ಪ್ರಭಾವದಿಂದ ಆರೋಗ್ಯ ಕಾಪಾಡಿಕೊಳ್ಳಬೇಕು. ಸೂರ್ಯ ಕಿರಣಗಳು ಶ್ವಾಸಕೋಶದ ಮೇಲೆ ಪ್ರಭಾವ ಬೀರುವುದು ಸೂರ್ಯ ಕಿರಣಗಳು ಆರೋಗ್ಯಕರವು.

ಅದರ ಸೂರ್ಯ ಸ್ನಾನವು ಪಿತ್ತರೋಗಗಳಿಗೂ, ಪಿತ್ತ, ಕೃಷ್ಣಪಿಂಡದಲ್ಲಿ ಸಂಬಂಧಪಟ್ಟಿರುವುದೂ ಸಹ ಸೂರ್ಯ ಕಿರಣಗಳು ಆರೋಗ್ಯಕರವು.

ಸ್ತ್ರೀಯರ ಶ್ವಾಸಕೋಶಕ್ಕೆ ಕ್ಷಯದ ವಿಷಯದ ಸ್ಥಿತಿ, ಗರ್ಭದ ವಿಷಯದಲ್ಲಿ ಸೂರ್ಯ ಕಿರಣಗಳು ಸರಿಯಾಗಿ ಸ್ವೀಕರಿಸುವಂತೆ ಮಾಡಬೇಕಾದರೆ ಬಹಳಷ್ಟು ಆರೋಗ್ಯ ಸಂಬಂಧಪಟ್ಟಿರುವುದು.

ಸೂರ್ಯ : : ಕುಮಾರ್

ಒಪ್ಪಿಗೆ ವಿಮರ್ಶೆ

ಘನವಾದ ಭಾವಕರಿಯ ಕರ್ಣ ಸಂಭವದ ಕರ್ಣಕುಂಡಲ.

ಕನ್ನಡಾಭಿಮಾನಿಗಳ ಒಂದೇ ಒಂದಾದ ಸಿಹಿ ಸ್ವೀಕಾರ ಸಾಧ್ಯವಾದ ಸರ್ವಸ್ವದ ಸತ್ಯವಾದ "ಭಾಗ್ಯೋದಯ ಕರ್ಣಕುಂಡಲ ಸಮ್ಮ" ಸ್ವೀಕಾರಿಸಿದ್ದು ಕೊಡಗು ಮಂಡಿಕ, ಕ್ರೀಡ ಮೊಗಿರಿ, ಕಾಮಿಲ ಮಿಂದಗೊಂಡ ರೀತಿ ಚಕ್ರಾಗಿ ಬಹುಮಾನ ಬಿಡುವುದು ಬಿಡುವ ಕಡೆ ಸಿಕ್ಕಿರುವುದು. ಮಾಸ್ತ್ರಿಗಳ ಸಮ್ಮ ಸ್ವಾಮಿಗಳ ಈ ಮೊಟ್ಟಮೊದಲ್ಲಿ ಕನ್ನಡ ಸಾಹಿತ್ಯ ವಿದ್ಯಾಸಂಪನ್ನರು, ಸಂಗೀತಗಾರರು, ಸಾಮಾನ್ಯರೂ, ಬಿಡುವಿನ ಸ್ವಸ್ಥಾನ ಸ್ವಸ್ಥ ಮೆಚ್ಚಿ ಬೆಳೆಯಬೇಕಾಗಿದೆ. ಎಲ್ಲರು ಈ ಸಮಯದಲ್ಲಿ ಒಳಮೊಕ್ಕ ಅಭಿಪ್ರಾಯ ಪಡಿಸಿ, ಸಾಕ್ಷಿಗಳ ಸಿಹಿಯಾದ ಮಾತಿನ ಮೊಗ್ಗೆ ಸಿಹಿ ಸ್ವಿಸ್ಥಾನ ಕೊಟ್ಟರೆ ಸಾಧಾರಣ್ಯ ಕೆಲ ಪಿಟ್ಟಿದ್ದಾರೆ. ಸಾಕ್ಷಿ ಕಲ್ಪಾಧಿಕಾರಿಗಳ ಸಂಯೋಗವೂ ಗಣೇಶಾದಾ ಅಭಿಪ್ರಿಸ್ಥಾನ ಕೊಟ್ಟಿದ್ದಾರೆ. ಅಲ್ಲದೆ ಸ್ವೀಕ ಮಂಡಳಿಯ ಅಳವಾದ ಸ್ಥಾನ ಬಹಳ. ಎಷ್ಟೆಲ್ಲ ಸಾಕ್ಷಿಗಳನ್ನು, ಸ್ವೀಕಾರ ಸ್ವಿಸ್ಥಾನ ಅಭಿಪ್ರಾಯ ಅವರ ಬಗೆ-ಬೆಳ್ಳಿಗೆ ಸಕ್ಷ ಕೊಟ್ಟಿದ್ದೆ ಸಾಕ್ಷಿ ಮಾಡಿ ಈ ಗ್ರಂಥದ ಬಗ್ಗೆ ಬೇರೆ ಕಿಸ್ಸಾ ಗ್ರಹಿಸಿಗಳ ಸಿಹಿ. ಇದರ ಗೆಲವಾದ ಪ್ರಕಾಶವು ಸರ್ವ ಸ್ವಾಮಿಗಳು ವಿದ್ವಾಂಸರಿಗೂ ಸಂತೋಷವಾಗಿದೆ. ಒಟ್ಟಿಗೆ ಕನ್ನಡ ಸಾಹಿತ್ಯ ಸ್ವೀಕಾರ ಮಾಡಿ ವಿಶಾಲ "ಭಾಗ್ಯೋದಯ" ಮಹಾಕಾವ್ಯದ ಮೂಲಕವಾಗಿ ಬೆಳಗುತ್ತಿದೆ. ಈ ದೇಶ ಜಾಂಬವಂದಿಂದ ಕೆಳಗಿಳಿಯಬೇಕಾಗಿದೆ. ಇನ್ನೂ ಬಹುಬೇಗಂಗೆ ಕರ್ಣರು ಕಾಣಬೇಕಿದೆ ಮತ್ತು ಮೊದಲೆ ಸಾಗಿಕೆ, ಸಾಮಾಜಿಕ, ರಾಜಕೀಯ ಆರ್ಥಿಕ ಅಂದೋಲನದಲ್ಲಿ ಬಗ್ಗೆ ಮಾಡುವುದು ಸಾಧ್ಯ ತಿಳಿಯಬೇಕಾಗಿದೆ. ಇದರ ಕೆಲವೇಕೆ ಕೆಲವಾದವರಾಗಿ ಸಾಧ್ಯವಾದ ವರು. ಸಂಗೀತ ಪಾಠದಲ್ಲಿ ಅಲ್ಲದೇ ಚಿತ್ರಗಳಿಗೆ ಮೊಳ್ಳದ್ದಿಗೆ ಮೊದಲ ಸ್ಥಾನ ಮಾಡಿದೆಯೆ ಒಳ್ಳೆಯದಾಗಿದೆ. ಹೊಸ ದೃಷ್ಟಿಯಲ್ಲಿ ಅದರ ಸ್ವೀಕಾರಕ್ಕೆ ಕೇಳಿಕೆ ಮೇಲೆ ಮೇಲಾಗಿ ಸಾಕ್ಷಿ. ಈ ವಿಷಯ ಗಳನ್ನು ಸ್ವಾಗತಿಸಿ ಕೊಳ್ಳಬೇಕಾದ ಸಾಧನ ಗೌರವ ಭಾಗ್ಯೋದಯ ಕರ್ಣಾಂಗದಿಂದ ಈ ವಿಷಯದಲ್ಲಿ ಆಗಿದ್ದ ಇದ್ದ ಸಂಗತಿಗಳು, ಅಲ್ಲಿ ಕೊಂಡಾಡಲೇಬೇಕು ಅಂತಾಗಿದೆ.

ಶ್ರೀಯುತ ರಾಯಸಗೌಡ.
ಬಾಂಬೆಯಿಂದ.

"ಜಯೋದಯ"

ಇದು ಗುಲ್ಬರ್ಗ ಜಿಲ್ಲೆಯ ಬಾಲಾಜಿ ಯವರ ಕಾವ್ಯ ಮಾಸಪತ್ರಿಕೆಯ ಪ್ರಕಟ. ಇದರ ಎರಡನೆ ಮುದ್ರಣದ ಪ್ರತಿಯನ್ನು ನಮ್ಮ ಕೈಗೆ ಕಳಿಸಿ ಪ್ರಕಟಿಸಿ ಓದಿಯೂ ಸಂತೋಷವಾಗಿ ವಿಮರ್ಶಿಸಿ ಬೆಲೆಯಾದ ಕಾವ್ಯ ಇದರಲ್ಲಿ ಕೆಲವರ ಕೆಲವು ಅಂಶಗಳನ್ನು ಮೆಚ್ಚಿಕೆ ಬರೆದಿರುವ ಕಾಣಿ ಇದು ಕನ್ನಡದ ಸ್ವಾಭಿಮಾನಕ್ಕೆ ಅಭಿಮಾನವಾಗಿದೆ. ಹೀಗೆ ಒಂದೂ ಸಲ್ಲಾ.

ಸಕ್ಕರೆಖಾಯಿಲೆ ಸಕ್ಕರೆಸ್ಥಿತಿ

ಸೈದಾಪುರದಿಂದ ಸಂಗಪ್ಪ ಬರೆದ

ಸೈದಾಪುರದಲ್ಲಿ ಸಂಗಪ್ಪ ಎಂಬ ಸಕ್ಕರೆ ಖಾಯಿಲೆ ಮಾಡಿಕೊಂಡ ಮನುಷ್ಯ ಮಾಸ್ತ್ರ ಒಬ್ಬರು ಇದ್ದರು. ಸಂಗಪ್ಪ ಸಕ್ಕರೆ ಖಾಯಿಲೆ ಮಾಡಿಕೊಂಡ ಮೇಲೆ ಮೈ ಕೈ ಸಣ್ಣ ಆಗಿ ಹೋಯಿತು.

ನಗೆ ಮಾತು

[illegible]

ಮಾಸ್ಟರ್—ನೀನು ಸಾಯ್ತಿಯಾ ಅಂತ ಕೇಳ್ದೆ!

ಪುಟ್ಟಿ—ಮಾಸ್ಟರ್ ಮಾತು ಕೇಳ್ದೆ ಅಂದ್ರೆ ಸಾಯ್ತಿಯಾ?

ಕೃಷ್ಣ—ಮುಂದೆ ಕಡಿಯೆ ಸ್ಕೂಲು

ಪೋಲೀಸ್—ಏನು? ಕಳ್ಳತನ? ಸುಳ್ಳಿಯಾ?

ಕೃಷ್ಣ—ಹಾಗಲ್ಲ ಸ್ಕೂಲಿಗೆ ಹೋಗ್ತಿಯಾ ಅಂದೆ ಅಷ್ಟೆ!

ಮೇಷ್ಟರು—(ಗಣಿತದಲ್ಲಿ) ಕೂಲಿಗೆ ಬರ್ತೀಯೇನೋ?

ಕಾಲಿಯೆದ—ಬರ್ತೀನಿ ಸ್ವಾಮಿ. ಏನು ಕೊಡಬೇಕು?

ಮೇಷ್ಟರು—ಈ ಕಲ್ಲಿನ ಮೂಟೆ ಹೊರ ಬೇಕು.

ಕಾಲಿಯೆದ—ಸ್ವಾಮಿ ಹೊರ್ತೀನಿ. ನಮ್ಮ ಗೆಳೆಯ!

ಗಂಗಾ—(ಯಾರೂ ಕೇಳಿಸ್ಕೊಳ್ಳದಂತೆ) ಸುಳ್ಳು ಹೇಳ್ದೆ ಕಾಕ್ಷಿ ಸುಳ್ಳೇನೆ ಬಿಟ್ಟಿಲ್ಲ ಹಾಳು ಇಲಿಗಳ ಜಗಳ ಮೊದಲಾಯ್ತು.

[illegible]

ಮೂರ್ಖ ಮೊದಲ ಮಾಡ್ಕೊಂಡ ಕೆಲಸ ಕೆಟ್ಟ ಕೆಲಸ ಆಯ್ತು.

[illegible]

ಗಂಡ—ಹೆಂಡತಿ ಸಾಯ್ತಾಳೆ ಅಂದ್ರೆ ಗೊತ್ತಿದ್ದೂ ಗೊತ್ತಿದ್ದೂ ಸುಳ್ಳು ಹೇಳ್ತೀಯಾ?

[illegible]

ಗಂಡ—ಗುಣವಾಗ್ತಾಳೆ ಅಂದ್ರೆ?

ವೈದ್ಯ—ಮೊದಲು ಗಂಡ.

ಗಂಡ. (ಆಶ್ಚರ್ಯದಿಂದ) ಯಾಕಾದ್ರು?

ವೈದ್ಯ—ಮೊದಲು ಗೊತ್ತಿದ್ದು ಹೆಂಡತಿ ಗೊತ್ತಿಲ್ಲ. ಮಾಸ್ಟ್ರೆ.

ಕೆ. ಎಸ್. ಆರ್.

ಸ್ತ್ರೀಯರ ಸ್ವಾಗತ

[illegible] ಸ್ತ್ರೀಯರ ಸ್ವಾಗತ ಕೊಡ್ತಾ ಇದ್ದ

:: ವಾರ ಭವಿಷ್ಯ ::

ಲೇಖಕರು—ಜ್ಯೋತಿರ್ವಿದ್ಯಾಭೂಷಣ, ಸಂಗೀತ ಕ್ರೀ. ವೀರಪಗೌಡರು
ಪಿ. ಎಸ್. ಪಾಟೀಲ ಮೇಲಿನಕಿ, ಭಾಗ್ಯೋದಯ ಪಂಚಾಂಗ ಕರ್ತೃ, ಗದಗ ಸಿಟಿ.

ತಾರೀಖು 16—1—99 ರಿಂದ 22—1—99 ವರೆಗೆ

ಸೋಮ ವಾರ

ಈ ವಾರ ಸೂರ್ಯನೇ ಮಾಸಾಧಿಪತಿ ಎಚ್ಚರಿಕೆ! ಹುಷಾರು!! ಪ್ರಕೃತಿ ಮತ್ತು ಪ್ರಾಣಿಜಾತಕ ಸುಖ ಹೊರೆಯುವುದು ಕಷ್ಟ ಸಾಧ್ಯ ವಿದೆ? ಈ ವಾರ ಮಧ್ಯದ ತರಂಗಗಳಲ್ಲಿ ಮಳೆಗಾಳಿ ಮುಸುಕಿ ಮೇಲಿನ ಕಳೆಯೇ ಇಲ್ಲದಂತಾಗುತ್ತದೆ. ಸ್ವದೇಶ ಜನಗಳಿಗೆ ಮನಸ್ತಾಪ. ಬಂಧುಭಾಗ, ಧಂದೆ ನೌಕರಗಳಲ್ಲಿ ವಿಘ್ನ, ಧನಾಶ, ಕಂಟಕ ಬರುತ್ತದೆ. ಪ್ರವಾಸದಲ್ಲಿ ತೊಂದರೆ, ಇಷ್ಟಾರ್ಥ ಭಂಗ ಯೋಗವಿರುತ್ತದೆ. ಚಂದ್ರನು ಅಧಿಕವಾಗುತ್ತದೆ. ಹೊಸ ಕಾರ್ಯದ ತೊಂದರೆಯಾಗುತ್ತದೆ. ಅಲ್ಪಸ್ವಲ್ಪಲಾಭವಾಗುತ್ತದೆ. ಕೋರ್ಟು-ಕಚೇರಿ ಕೆಲ್ಸಗಳಲ್ಲಿ ಪ್ರತಿಕೂಲ ಯೋಗ ಬರುತ್ತದೆ. ಜಯಲಾಭ ಸಮ. ಜಾಣ, ಶ್ರೀಮಂತರ!

ಭೌಮ ವಾರ

ಈ ವಾರ ಹೊಯಿತು, ಅಲ್ಲಿಗೆ ಹತ್ತಿದ ಬೆಳ್ಳಿಯಾ ಹೋಯಿತು. ಮಂಗಳಕ್ಕೆ ಗ್ರಹಯೋಗವಿರುವುದು. ಹುಷಾರು!! ಈ ವಾರ ಪ್ರಕೃತಿ ಮತ್ತು ಪ್ರಾಣಿಜಾತಕ ಸುಖ ಹೊರೆಯುವುದು. ಮಾನ-ಧನಾಗಮನದೊಳಗ ಶ್ರದ್ಧೆಯಿರುವುದು. ಸರ್ವಾಭಿಷ್ಟ ಕಾರ್ಯಗಳಲ್ಲಿ ವಿಜಯ ಹೊರೆತು ಮಾನಾವಮಾನ ಹೊರೆಯುವುದು. ಹೊಸ್ತ ಹೊಸ್ತ ಅಧಿಕಾರಿಗಳಿಂದಲೂ, ಬಾಹ್ಯರಿಂದಲೂ, ಸ್ವಜನರ ಜನಗಳಿಂದಲೂ, ಸ್ವಕಾರ್ಯ ಮತ್ತು ಸ್ವಾಭಾಗ್ಯಸ್ಥಿತಿಯಲ್ಲಿ ಸಹಾಯ. ನೌಕರ-ಧಂದೆ-ಉದ್ಯೋಗಗಳಲ್ಲಿ ಉನ್ನತಿಯಾಗುವುದು. ಮಂಗಲಕಾರ್ಯಗಳು ಕಾಲ್ಗೆ ಪ್ರಯಾಣ ಕಾರ್ಯಗಳೂ ಕೂಡಿ, ಸರ್ವಾಸುಖಗಳು ಯೋಗವಿರುವುದು. ಆದರೆ, ಹೊಗಳಿಕೆಯಿಂದ ಕೆಡುವ ಸಂಭವ ಬರುವುದು. ಹುಷಾರು! ತಾರೀಖು ೧೧, ೧೯ ಕೂಡದೆ.

ಬುಧವಾರ

ಸಿಕ್ಕ ಹೋಗುವುದಿಂದ ಕೆಡಕಾದೀತು ಬೈಯ ಹೋಗುವುದಿಂದ ಬಹುಮಾನ ದೊರೆಯುತ್ತದೆ. ಈ ವಾರ ಪ್ರಯಾಣವಾಗುತ್ತೆ. ಈ ವಾರ ಪ್ರಕೃತಿ ಸುಖ ಹೊರೆಯುವುದು. ಕಷ್ಟ ಕಾರ್ಯಗಳು ಕೂಡಿ ಬರುವುದು. ಧನಾಗಮ ಸಮ. ಸ್ವಜನರ ಜನಗಳಿಂದ ಸಹಾಯ ಬರುವುದು. ಸ್ವಕಾರ್ಯ ಸಿದ್ಧಿಯಾಗುವುದು. ಸ್ವಾಭಾಗ್ಯ ಸ್ಥಿತಿಯಲ್ಲಿ ಸುಖ. ಸ್ವಕಾರ್ಯ ಸಿದ್ಧಿ

ಕಾಂಗ್ರೆಸ್ ನೋಡಲು ಬನ್ನಿ

[illegible]

ಗೀತಾ ಸಂಸ್ಕಾರ.

[illegible]

ಉದ್ಯೋಗಸ್ಥರ ಸೂಚನೆ

[illegible]

ನಾರಿ ಭಾವನೆ

(ಗಾ ಸೇ ಶ್ರೀಮತಿಯವರ ಮೂಲದಿಂದ ಮೂಡಿಬಂದದ್ದು.)

[illegible]

ಕುಟುಂಬದ

[illegible]

ಸಂಸಾರದ ಸಾರವೆಲ್ಲಾ ಕೈ

[illegible]

ಸ್ವಗೃಹದಿಂದಲೇ ಸ ಬಾಳೋ [illegible]

ಕಷ್ಟ ಕುಟುಂಬ ನೋಡಿ, ಮಂಡಿ.

[illegible]

ಸಂದರ್ಭ ಬೀಳೂರುಬೇಗ

[illegible]

ಕಂಬಿಲ್ ಕಷ್ಟ ಚಿತ್ರಸಾದ ಕಷ್ಟ

[illegible]

ಬಂದಿ ಮಾಡ್ಲು ಬೆಳಗಿ

[illegible]

ಕೆಲ್ಲಾಯ ಜಂಗಲೆಲ್

[illegible]

ಸಂಸಾರ ಸುಖ ಸಂಪ್ರದಾಯ

[illegible]

ಮಾಲ್ಯ ಕಷ್ಟ ಮತ್ತ ಸೆಂದು ಕಲೆಯಲ್

[illegible]

ಮಾಲ್ಯಾಲೆಗೆ ಇವನೆಂದು

[illegible]

ಕೈಕ್ಕಗಳಾಗ ಕೆಲಸಗಳ

[illegible]

ಕ್ಷೇತ್ರ ಮಾಡ್ಲ ಸೆಂಬ

[illegible]

ಸ್ವಾ ಕಾಲ ಸ್ವಾಲಯಗಳ [illegible]

ಬಿ. ಎಸ್. ರಾಮಸ್ವಾಮಯ್ಯಂಗಾರ್,

ಚಿತ್ರದುರ್ಗ.

ಆಕಾಶವಾಣಿ-ಮೈಸೂರು

(ಸಂಯೋಜಕರು ಅರು ಗಂಟೆಯಿಂದ)

[illegible]

ಯೋಗಾಸ್ಯಸಿದ್ಧ ಸ್ಪರ್ಧೆ

ನಂ. ೩

ತಿದ್ದುಪಡಿ

[illegible]

ಬೆಂಗಳೂರು (ಸ್ವಾ ವಾಣಿಯಿಂದ.)

[illegible]

ಬೆಂಗಳೂರು (ಸ್ವಾ ವಾಣಿಯಿಂದ.)

[illegible]

ಕ್ರಿಸ್ತ್ಯಾಬ್ದ ಒಬ್ಬ ಗ್ರಂಥ, ಮಾಂಸ, ಮೀನ, ಮೊಟ್ಟೆ ಸಂಬಂ ಮೇರ.

ಸೀಮೆಯಿಂದ ಕೆಳಕ್ಕೆ— ಗಿ ಪ್ರಯಾಣಿಕ. ಪ್ರಯಾಣಿಕ ಮಿ. ಬ್ರಾಡ್ಲ್, ಅರ್ಲ್ಸ್ ಮಿ. ಗಂಗಾ, ಗಂಗಾ, ಮೇರಿ ಕಿ. ಪಡಿಯಿಂ ಮಿ. ಪಂಡಿತ ಮಿ. ಪ್ರಭಾಕರ ಮಿ. ಪ್ರಭಾಕರ ಮಿ. ಗಿರಿಯಾಂ ಮಿ. ಮಾಯಾಳಿ.

ಮೇಲ್ಕಡೆಯಿಂದ ಕೆಳಕ್ಕೆ— ಗಿ ಬಾಲಮ್ಮ, ಕಿ. ಬಾಲಮ್ಮ ಮಿ. ಶಾಂತಿ ಮಿ. ಗಂಗಾ ಮಿ. ಸಿಂಗಾರಿ ಮಿ. ಸಿಂಗಾರಿ ಮಿ. ಮಾಯಾಳಿ.

ಮೇಲ್ಕಡೆಯಿಂದ ಕೆಳಕ್ಕೆ— ಗಿ ಸ್ವಾಮಿ, ಗಂಗಾ, ಮೇರಿ ಕಿ. ಸಿಂಗಾರಿ ಮಿ. ಪ್ರಭಾಕರ ಮಿ. ಪ್ರಭಾಕರ ಮಿ. ಪ್ರಭಾಕರ

ಚಿತ್ರಶಾಲಾಸ್ಪರ್ಧೆ ನಂ. ೬೬

ಒಟ್ಟು ಬಹುಮಾನ ರೂ. ೩೦೦ ಸ್ಪರ್ಧೆಯ ಬಹುಮಾನ ರೂ. ೧೫೦ ಇತರ ಬಹುಮಾನಗಳು ರೂ. ೧೫೦

ಸೂಚನೆ—ಈ ಸ್ಪರ್ಧೆಯ ಸರಿಯಾದ ಉತ್ತರವು ಸಾಧ್ಯ ಎಷ್ಟರ ಮಟ್ಟಿಗೆ ಮೊದಲಾದುದೋ ಇದ್ದಿತ್ತೆ. ಇದಕ್ಕೆ ಸ್ಪರ್ಧೆ ಅಕ್ಷರವೂ ಸರಿಯಾಗಿದ್ದಕ್ಕೆ ಸ್ಪರ್ಧೆಗೆ ಬಹುಮಾನವೂ, ಒಂದು ಮತ್ತು ಎರಡು ತಪ್ಪಿರುವವರಿಗೆ ಇತರ ಬಹುಮಾನಗಳೂ ಕೊಡಲ್ಪಡುವುವು. ಸರ್ವಾಂಶ ಸ್ಪರ್ಧೆಯೊಂದು ಬರೆದು ಒಂದೇಸಾರಿ ತಪ್ಪಿರುವ ಯಾರಿಗೂ ಬಹುಮಾನವಿಲ್ಲ. ಬಹುಮಾನಕ್ಕೆ ಯೋಗ್ಯವಾದ ಉತ್ತರಗಳು ಒಂದಕ್ಕಿಂತ ಹೆಚ್ಚಾಗಿದ್ದರೆ ಹೆಸರಿನ ಬಹುಮಾನಗಳು ಎಲ್ಲರಿಗೂ ಹಂಚಲ್ಪಡುವುವು. ಬಹುಮಾನಗಳು, ಹೆಸರಿನ ವಿಚಾರ ಸ್ಪರ್ಧೆಯ ಮೇಲೆಯೂ ಸೇರಿವೆ. ಈ ವಿಚಾರವನ್ನು ಯಾವ ಸಂಪಾದಕರಿಗೂ ಅವಕಾಶವಿಲ್ಲ. ಸ್ಪರ್ಧೆಗಾಗಿ ಸ್ಪರ್ಧೆಯದ್ದಾ ಸಲ್ಲುವ ಬಹುಮಾನ ಗಳು ಉತ್ತರಗಳನ್ನು ಕಳುಹಿಸಬಹುದು. ಎರಡಕ್ಕಿಂತ ಕಡಿಮೆ ಸ್ಪರ್ಧೆಗಳನ್ನು ಅಂಗೀಕರಿಸುವುದಿಲ್ಲ. ಸ್ಪರ್ಧೆಯ ಪಕ್ಷದಲ್ಲಿ ಸ್ಪಷ್ಟವಾಗಿ ಬರೆದ ಸ್ಪಷ್ಟ ಅಥವಾ ಮುದ್ರಿತವಾದ ಮೂಲಕ ಕಳುಹಿಸಬೇಕು. ಉತ್ತರಗಳನ್ನು ಬರೆಯುವಾಗ ಬರೆದ ಕಾಗದದ ಒಂದು ಕಡೆಯಲ್ಲಾಗಲಿ ಚಿತ್ರಪ್ರದೇಶ ಹೆಸರಾಗಿ (ಕಾಯಿಸಲ್ಲಿ) ಬರೆದು ಕಳುಹಿಸಬೇಕು. ಉತ್ತರಗಳನ್ನು ಕಳುಹಿಸಲು 1939 ನೇ ಇಸವಿ ಜನವರಿ 31 ನೇ ತಾರೀಖು ಕೊಡಲಾಗಿದೆ. ನಂತರ ಕಳುಹಿಸುವ ಉತ್ತರಗಳನ್ನು ಸ್ವೀಕರಿಸುವುದಿಲ್ಲ. ಸರಿಯಾದ ಉತ್ತರವನ್ನು ಜನವರಿ 30ನೇ ತಾರೀಖಿನ ಸಂಚಿಕೆಯಲ್ಲಿ ಪ್ರಕಟಿಸಲಾಗುತ್ತದೆ.

ನಮ್ಮ ಜಾಹಿರಾತುಗಳು :— ಮೇಸರ್ಸ್ ಸ್ವಿಫ್ಟ್ ಪಾಲ್ಸ್, ಬ್ಯಾಸ್ಟ್‌ಗೋ ಬಿಲ್ಡಿಂಗ್ಸ್, ಸ್ಟೈಕೂರು. ಮೇಸರ್ಸ್ ಕೆ. ಕೆ. ಮೂರ್ತಿ, ಕೆಂಗೇರಿ, ಸ್ಟೈಕೂರು. ಸ್ಟೈಕೂರು ಸ್ಟೋರ್ಸ್ ಮೆಂಗಳೂರು ಟಿ.

ವಿಳಾಸ— ಮ್ಯಾನೇಜರ್, ಚಿತ್ರಶಾಲಾ ಸ್ಪರ್ಧೆ, ಒಂಟಿಕೊಪ್ಪಲು, ಮೈಸೂರು.

ಎಡದಿಂದ ಬಲಕ್ಕೆ :—೧. ಅಂಗಡಿ ೩. ಅಂಗಡಿ ಸ್ವಾಧಾನ ಮೆಚ್ಚಿಗೆಯ ಪುಡಿಯ ಮೇಲಿನದು. ೬. ಮಹಾಮಾನ ಕೆಲವು ಸ್ಥಾನಕ್ಕೆ ಇಷ್ಟಿದೆ ಮಾಂಗಿ ಮೊಗಸಿರುತ್ತದೆ ೭. ಇದು ಇಚ್ಛಿತ ದಸ್ತಾವನ್ನು ತೆಗೆದುಕೊಳ್ಳುವುದು ೮. ಸ್ಥಾನಸ್ಥ ೧೦. ಸಂಕೋಚ ೧೧. ಅಡಿಕೆ ಸಂಬಂಧಿಯಾ ಮಾಲ್ಲಾದ ಚಕ್ರವರ್ತಿಗಳ ಅಂಕಿಯುಳ್ಳದ್ದು ..... ೧೩. ಇಷ್ಟಿದ್ದರೆ. ೧೫ ವಕ್ಷಕರು ೧೬. ..... ಪಡೆದಿರುವ ನಮಗೆ ಅನ್ನ ಸಂಬಂಧಿಸಿದ ಅನೇಕ ಸಂದರ್ಭಗಳನ್ನು ೧೭. ಸಾಂಪ್ರದಾಯ ೨೧. ಇದು ಶ್ರಮಪಟ್ಟಿ ಅತ್ಯವಶ್ಯಕವಾದುದು ೨೨. ಕೆಲಸಗಾರ ೨೩. ಕಾಲಿಗೆಯ ಮೇಲ್ಭಾಗ ೨೪. ಕೊಂಡು ಸಿಕ್ಕಿದಾಗ.

ಮೇಲಿನಿಂದ ಕೆಳಕ್ಕೆ :—೧. ಅಕ್ಕಿಯ ಇದು ಸಾಮಾನ್ಯವಾಗಿ ಸ್ಥಳಗಳ ಅಂಕಿ ಸರ್ಕಾರಗಳನ್ನು ೨. ಪ್ರಮಾಣಪತ್ರಕ್ಕಾಗಿ ತೆಗೆದಿಟ್ಟ ಹಣ ೩. ಸಂಗ್ರಹ ಸಾಕಷ್ಟು ಸಂಬಂಧದ ಸಂಕೋಚದಿಂದ ಮಂಯಿಸುವುದು ೪. ಇಂದು. ೫. ಮೇಲೇಕರಣ ೧. ಬಿಲ್ಲುಮಾಲಾದ ಸಂಬಂಧ ೧೧. ಕೆಲಸಕ್ಕಾಗಿ ೧೨. ಕೆಲಸ, ಪ್ರಯಾಣ ೧೩. ಈ ಮಾರ್ಗಕ್ಕೆ ಕ್ರಮವೇ ಮಾಡಿದ ೧೪. ಪ್ರಸಿದ್ಧ ..... ಪ್ರಕಟಿಸಿ ಧರ್ಮಾಂತರಿಸಿ ಉತ್ತಮಗಳಿಂದ ೧೮. ಮಾಡಿದ್ದ ೧೯. ಇಂದ್ರ ೧೯. ಕೆಲಸ ೨೧. ಸಂಬಂಧಿಸಿದ ಜಾಗದ್ದು ..... ಕ್ಕೆ ಬರೆ ಮೇಲ ೨೩. ಮೆಚ್ಚು

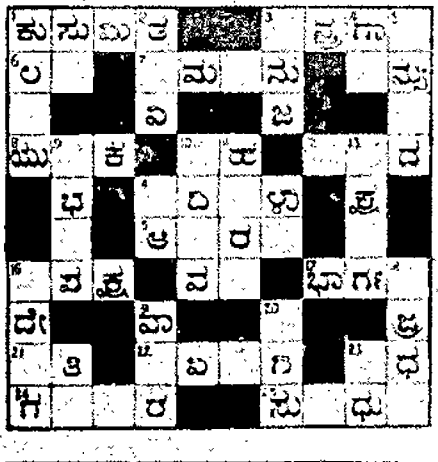

ಚಿತ್ರಶಾಲಾ ಸ್ಪರ್ಧೆ ನಂ. ೬೬

ಕಾಲಾಂಶ .....

ಹೆಸರು ..... ಸ್ಥಳ .....

ವಿಳಾಸ .....

ಈ ಕೂಪನ್ನನ್ನು ಮೂಲಕ ಕಳುಹಿಸುವ ಉತ್ತರ ಜನವರಿ 31 ನೇ ತಾರೀಖು ಕಾಲಾಂಶ ಕಳುಹಿಸಬೇಕು

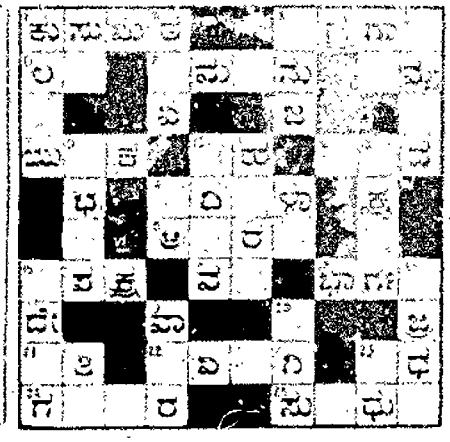

ಪ್ರಸಿದ್ಧ ಆಯುರ್ವೇದ ವೈದ್ಯ ಪಿ. ಎ. ಪಂಚಿತ

— ಬಾಲಸುಧಾ —

ಮಕ್ಕಳ ಜ್ವರದ ಗಿಡಿಮುಸ್ಸು ಬಾಲ ನೂರ ಪಾಪುಡ್ರಿ. ಬಿಸಿ (ಪಿತ್ತ ಕೋಶ) ದುರ್ಬಲಗಾ ಕಾಗ್ಲ ಹಳದಿ ಬಣ್ಣವಾಗಿದ್ದರೆ ಇದರ ಸೇವನೆಯಿಂದ ಬಿಸಿ ಬಿಸಿ ಗುಣವಾಗುತ್ತೆ. ಬೆಲೆ ದರಗಳಂದಲೂ ಇದರಿಂದ ಸಿದ್ಧವಾಗಿದೆ—ಮಕ್ಕಳ ಕೇಳಿಗೆ ನಮ್ಮ ಬಾಲ ಸಂಜೀವಿನಿ ಸ್ಥಿರ ಮಾಡಿ (ಉಪಯೋಗಿಸಿ.

ಬಾಲ ಸುಧಾ ಬೆಲೆ 1 ರೂ. ಬಾಲ ಸಂಜೀವಿನಿ ಬೆಲೆ 1 ರೂ.

ಸ್ಟೈಕೂರು, ಬೆಂಗಳೂರು, ಮೈಸೂರುಗಳಲ್ಲಿ ನಮ್ಮ ಏಜೆಂಟರು.

ಸಿದ್ಧಿ ಫಾರ್ಮಸಿ, ಹೆಂಗಸೂರು.

ಟಿ. ಸಿ. ನಟರಾಜ್ ಔಷಧಾಲಯ

ಸಯ್ಯಾಜಿರಾವ್ ರೋಡು, ಮೈಸೂರು.

ಇದರಲ್ಲಿ ನೇತ್ರಪರೀಕ್ಷೆಯು ಉಚಿತವಾಗಿ ಮಾಡಲ್ಪಡುವುದು.

ಅತ್ಯಂತ ಕಾಲದ ಅನುಭವವುಳ್ಳ ಇಂಜಿನಿಯರ್ ಮೇಲ್ವಿಚಾರಣೆಯಲ್ಲಿ ಕಣ್ಣಿನ ಕನ್ನಡಕಗಳು ಕೊಡಲ್ಪಡುವುವು. ಕಣ್ಣಿನ ಕನ್ನಡಕಗಳು ಕೊಡಲ್ಪಡುವುವು.

ಮುಂದಾಲೋಚನೆಯ ಅಮೂಲ್ಯವಾದ ಸಿದ್ಧ ಔಷಧಗಳನ್ನು ಮಾರಲ್ಪಡುವುವು.

ಭಿಷಗ್ರತ್ನ ಬಾಳ್ಳದ ವೆಂಕಟಾಚಲ ಪಂಡಿತ ಅಂಡ್ ಸನ್,

ಆಯುರ್ವೇದೀಯ ವೈದ್ಯಾಲಯಗಳು.

ಲೋಕಾನುಗ್ರಹ ಕಸ್ತೂರಿ ಮಾತ್ರೆಗಳು

ಈ ಮಾತ್ರೆಗಳು [illegible] ಪ್ರತಿ ದಿನ ಉಪಯೋಗ [illegible] ಅಂಗಸೌಷ್ಠವಕಾರಿ ಮಾಗೆಯಾಗಿ. ಉಪಯೋಗಿಸುವ [illegible] ಮಾಡುವ ಸಮಾಧಾನಕರವಾಗಿರುವ [illegible] ಕಸ್ತೂರಿ [illegible] ಕೆಲಸಕ್ಕೆ ಬರದೆ, ಕೆಲ [illegible] ಸೇವಿಸುವುದು. ಅಂಗಾಂಗ ಸಂಗಮ [illegible] ಗುಣಪಡಿಸುವ ಸೌಗಂಧಿಕ, ಅತಿಶಯ [illegible] ಸಮರ್ಥವೆ.

[illegible] ಪಕ್ಷವಾತ, ಅರ್ಧಾಂಗ, ಸಾಂಗ [illegible] ಕಂಪವಾತ, ಮೂತ್ರಾಶಯ, ಮೂತ್ರ, ಪೊಟ್ಟೆನೋವು, ಪೊಟ್ಟೆ ಕೆಡುವು, ಕೆಮ್ಮು, [illegible] ಹೃದಯ, ಅಜೀರ್ಣ, ಅಜಾಗ್ರತೆ, ಹೊಟ್ಟೆಹುಳು, ಕೆಟ್ಟ ಕೆಮ್ಮು, ಅಲ್ಪಾಯಾಸ, ಸಾಮಾನ್ಯ ಮೈಗೂಡು, ಕೆಲಸ, ಕೆಲಸಕ್ಕೆ ಅಸೀಮ ಶೋಷಣೆಯನ್ನು ಗುಣಪಡಿಸುತ್ತದೆ.

ಸ್ತ್ರೀಯರು ಮೆಚ್ಚ [illegible] ಮಾತ್ರೆಗಳ ದಿನ ಸೇವನೆಯಿಂದ ಸುಂದರಿಯರಾಗಿ ಕಸ್ತೂರಿಗೆ ಒಡೆಯರು. ಈ ಮಾತ್ರೆಗಳನ್ನೆ ಅಭ್ಯಾಸಪಟ್ಟರೆ ಬಹಳ ಉಪಯೋಗಿ ಸುಖಕರವಾಗಿ ಈ ಮಾತ್ರೆಗಳಲ್ಲಿ ಅಭಿಮಾನಿಗಳಾಗಿ, ಬಳಸುವುದಾಗಿ, ಒಂದಿಷ್ಟ ಮಾಡಿ ಸೇರಲು. ಒಂದೇ ಒಂದು ಈ ಮಾತ್ರೆಯ ಪ್ರಿಯ ಬಳಕೆ ಇದ್ದರೆ, ಸ್ತ್ರೀಯರ ಸಮಾಧಾನ ಪೆಟ್ಟಾದರೆ, ಸ್ತ್ರೀಯರ ಅನೇಕ ವ್ಯಾಧಿಗಳನ್ನು ಗುಣಪಡಿಸುವುದಾಗುತ್ತದೆ.

ಒಂದು ರೂಪಾಯಿ ಮೂಲ ಮಾತ್ರೆಗಳವರಿಗಿರುವ ಬೆಲೆ 1 ಕ್ಕೆ 4 ಆಣೆ ಹೆಚ್ಚಾಗಿ ಮೂಲಕಾಲ 1 ಬೆಲೆಗೆ 9 ಆಣೆ. 6 ಬೆಲೆಗೆ 1—8—0. 12 ಕ್ಕೆ 2—13—0. 25 ಕ್ಕೆ 5—8—0.

ಬಾಳ್ಳದ ವೆಂಕಟಾಚಲ ಪಂಡಿತ ಅಂಡ್ ಸನ್,

ಈ ಔಷಧಾಲಯದ ವೈದ್ಯಶಾಲೆ, ಮೈಸೂರು.

ವೃಕ್ಷಾಮೃತ

ಹೇಳಿದೇನಲ್ಲ ಸ್ವಯಾಕರ್ಷಣ ಸಮ್ಮ ಹಣಾಲಿಗಳು ಪಕ್ಷ ಕೆಲಸಮಾಡಿ ಇದೆ ಬಹಳ ಕಾಲದಿಂದ. ಪ್ರಿಯ ಸ್ವಾಮಿಯವನ್ನು ಕಂಡ. ಈ ಹೆಸರಿನ್ನಿ ಬೇರೆ [illegible] ಮಾಡಿಸಲಾಗಿದೆ [illegible] ಸಮ್ಮ ಕಂಡಿರೆಗಳ.

ಕೆಲಸ ಅಡೆ ಕ್ಷಯ, ಸೊಂಟ ಕೆಳಗೆ ಸ್ಥಿತಿ.

ಚಳಿ ಜ್ವರಗಳಿಗೆ ಸೋಲದ ಮೊಗಡೆಯಂ

[illegible]

ಇದರ ಉಪಯೋಗ ಸ್ತ್ರೀಯರ ಮಾಸಿಕ ಸ್ರಾವ ಸರಿಯಾಗಿ ಇಟ್ಟ ಕೈ, ಕಾಲು ಉರಿಯೊಗ ಮೊದಲಾದ ಉಸ್ತ್ರ ಮಾತ್ರ ಸ್ತ್ರೀಯರಿಗೆ [illegible] ಸ್ತ್ರೀಯರಿಗೆ ಮುಖ್ಯ ಮೊಗಡೆಯಾಗಿ ಸರ್ವ [illegible] ಸ್ಥಾನಾಗುವುದು. [illegible] ಸ್ತ್ರೀ, ಸ್ತ್ರೀ [illegible]

ಕ್ರಯ ೦ ಔನ್ಸಿಗೆ ರೂ. ೧-೪ ೧.೬ ಔನ್ಸಿಗೆ ರೂ. ೩-೪ ೦ ಪೌಂಡಿಗೆ ರೂ. ೧೨

ಸಮ್ಮ, ಜ್ವಾರ, ಕೆಮ್ಮ ಇವುಗಳ ಮೇಲೆ ಹೇಳಿದಂತೆ ಔಷಧ

ಇದನ್ನು ಉಪಯೋಗಿಸುವವರಿಗೆ ಕಳಿಸಿ ಕಂಡಿ ಸಿದ್ಧವಾಗಿ ಬೇಕಾದ. ಇದರಿಂದ ಅಗಾಧವೆನ್ನಿಸಿ ಸಮ.

ಪ ಮ ಹಾ ರಿ

ಜಾ. ತಿ. ೦—೮—೦

ದ್ರಾಕ್ಷಾಮೃತ ಡಿಪೋ, ಸಿಸ್ಟಾಡ, ಬೆಳಗಾವಿ.

ಸಿಗುವ ಸ್ಥಳ

ಮೈಸೂರು—ಟಿ. ಎ. ಸ್ವಾಮಿರಾಜ, ಮಾರ್ಕೆಟ್ ಫಾರ್ಮಸಿ.

ಬೆಂಗಳೂರು—ಸಿಂಗಲಾಮ ಕೈ ಅಂಡ್ ಸನ್ಸ್.

ರೈತರ ಅಷ್ಯೂರೆನ್ಸ್ ಬ್ಯಾಂಕ್ ಲಿಮಿಟೆಡ್.

5 ರೂಪಾಯಿ ಬೆಲೆಯುಳ್ಳ ಜನನ, ವಿವಾಹ ಮತ್ತು ಜೀವಿತದ ಚಂದಾಗಳನ್ನು ಸರಿಯಾ 10,000 ರೂಪಾಯಿಗಳವರೆಗೆ ಬೋನಸ್ಸನ್ನು ಕೊಡಲಾಗುವುದು.

ಚಾಂದು 1 ಕ್ಕೆ ಪ್ರೀಮಿಯಂ 1-8-0 : ಸೇರು 1 ಕ್ಕೆ ಪ್ರೀಮಿಯಂ 0-8-0

ಎಲ್ಲಾ ಅನುಕೂಲಕ್ಕಾಗಿ ಕೇವಲ ಕಟ್ಟಿ ಬೆಲೆಯ 10 ರೂಪಾಯಿಗಳ ಸರಿಯಾಗಿರುವ ಜನನ, ವಿವಾಹ ಮತ್ತು ಜೀವಿತದ ಚಂದಾಗಳನ್ನೂ ಏರ್ಪಡಿಸಲಾಗುತ್ತದೆ. ಈ ಬ್ಯಾಂಕಿನಲ್ಲಿ ಎಲ್ಲಾ ಸಿಬ್ಬಂದಿ ಬ್ಯಾಂಕಿನ ಸ್ವಯಂಸೇವಕರುಗಳು ಇರುತ್ತಾರೆ.

ಮೈಸೂರು ಸರ್ಕಾರ ಎಲ್ಲಾ ಭಾಗಗಳಲ್ಲಿಯೂ ಬ್ರಾಂಚುಗಳು ಬೇಕಾಗಿವೆ. ಘನವಂತರಾದ ಕಮಿಷನ್ ಕೊಡಲಾಗುತ್ತದೆ.

ಕೆಳಗಿನ ಮೂಲಕ ಸ್ಥಳಗಳಲ್ಲಿ ಕೆಲಸ ಮಾಡುವವರು ಮತ್ತು ಏಜಂಟರಾಗಲಿಚ್ಛಿಸುವವರು ಈ ಕೆಳಗಿನ ವಿಳಾಸಗಳಿಗೆ ಬರೆದು ತಿಳಿಸಿಕೊಳ್ಳಬಹುದು.

ಶ್ರೀ ಎಂ. ಶ್ರೀನಿವಾಸನವರು
ಸ್ಟೇಟ್ ಪ್ಲೀಡರ್ ಆಫ್ ಸ್ಟೇಟ್,
ರೈತರ ಅಷ್ಯೂರೆನ್ಸ್ ಬ್ಯಾಂಕ್,
ಲಿಮಿಟೆಡ್, ಮೈಸೂರು.

ಫ್ರೆಂಡ್ಸ್ ಯೂನಿಯನ್
ಲಿಮಿಟೆಡ್,
ಮ್ಯಾನೇಜಿಂಗ್ ಏಜೆಂಟರು.

ಬೆಂಗಳೂರು ಮತ್ತು ಮೈಸೂರು ಜಿಲ್ಲೆಗಳವರು —
ಎಲ್ಲಿಗಳ ಇನ್ಸ್ಪೆಕ್ಟರ್ ಜನರಲ್,
ಬೇಕಾಫ್ಸ್, ಲಿಮಿಟೆಡ್,
ಮಾಸನ ಮತ್ತು ಕೋಲಾರ ಜಿಲ್ಲೆಗಳವರು —
ಎಲ್ಲಿಗಳ ಇನ್ಸ್ಪೆಕ್ಟರ್ ಜನರಲ್,
ಬಾಂಬೆ ಸ್ಟೇಟ್ ಇನ್ಸೂರೆನ್ಸ್

ರೈತರ ಅಷ್ಯೂರೆನ್ಸ್
ಬ್ಯಾಂಕ್ ಲಿಮಿಟೆಡ್

ಕಂಟೋನ್ಮೆಂಟ್ ಮೇಲ್,
ಬೆಂಗಳೂರು ಸಿಟಿ.

ಅಮೃತಾಂಜನ

ನಿಶ್ಚಯವಾಗಿ ಗುಣಪಡಿಸುತ್ತದೆ.

ಯುಳುಕಡ್ಡಿ ಮದ್ದು

ಕಜ್ಜಿ, ಸೂಡಿ, ಸಿಡಿಕ್ಕು, ಹುಳಕ್ಕು, ಸಿಕ್ಕು, ಉಸ್ಸ್ಸ, ಕಲೆ ಮುಂತಾದ ಸ್ಥಳ ಮೊದಲಾದ ಎಲ್ಲಾ ಚರ್ಮ ವ್ಯಾಧಿಗಳಿಗೂ ಉತ್ತಮ ಔಷಧ.

ಅಮೃತಾಂಜನ್ ಲಿಮಿಟೆಡ್

ಮೊಬಾಯಿ—ಮದರಾಸು.

AMRUTANJAN LIMITED BOMBAY MADRAS CALCUTTA

Edited, Printed & Published by Agaram Rangaiah, B.A. at Sri Rama Press, D. Sahkar Road, Mysore.

(ನಂ. ೧೨)

ಸರಸಕಲಾ ಸಮಸ್ಯೆ

ಕೃಷ್ಣರಾಜ ಸಾಗರ

ಸೃಷ್ಟಿಯ ಬಹುಮಾನ ರೂ 100 : : ಒಟ್ಟು ಬಹುಮಾನ ರೂ. 170 : ಇತರ ಬಹುಮಾನ ರೂ. 60

29—1 - 30 ರ ಒಳಗಾಗಿ ಬರುವ ಸರಿಯಾದ ಉತ್ತರಕ್ಕೆ ಸ್ಟೈಲ್ ಬಹುಮಾನ 10 ರೂ.

ಉತ್ತರಗಳು ತಲುಪಬೇಕಾದ ಕಡೆಯ ತಾರೀಖು ೮—೩—೧೯೩೯

ಸಂಯೋಜಿತ ಉತ್ತರವು 13 2—30 ಸಾಧ್ಯಮುಲ್ಲಿ ಬಹುಮಾನ ಪಡೆದವರ ವಿವರವು 20—2—39 ಸಾಧ್ಯಮುಲ್ಲಿ

ನಿಯಮಗಳು 1. ಮೊದಲಿನ ಉತ್ತರವು ಕೃಷ್ಣರಾಜಸಾಗರದ ಕೊ-ಆಪರೇಟಿವ್ ಸ್ಟೋರ್ಸ್‌ನಲ್ಲಿ ಇಟ್ಟಿರುವುದು. ಅದಕ್ಕೆ ಎಲ್ಲಾ ಪದಗಳೂ ಸರಿಯಾಗಿ ಇರಬೇಕು. ಉತ್ತರಕ್ಕೆ ಸ್ಪರ್ಧೆ. - ಬಹುಮಾನ 1 ಮತ್ತು 2 ಸ್ಪರ್ಧೆಗೆ ಉತ್ತರಗಳಿಗೆ ಧ್ವನಿಯು ಮತ್ತು ಕೃತಿಯು ಬಹುಮಾನಗಳು. 2. ಬಹುಮಾನಕ್ಕೆ ಯೋಗ್ಯವಾದ ಉತ್ತರಗಳು ಒಂದ ಕ್ಕಿಂತ ಹೆಚ್ಚಾಗಿದ್ದರೆ ಬಹುಮಾನದ ಹಣವು ಹಂಚಲ್ಪಡುವುದು. 3. ಪ್ರವೇಶಧನ ಕೂಪನ್ 1 ಕ್ಕೆ ಪಾಲ್ಯಾಗೆ; 3 ಕ್ಕೆ ಎಂಟಾಣೆ; 6 ಕ್ಕೆ ಒಂದು ರೂಪಾಯಿ. 4. ಉತ್ತರಗಳನ್ನು ಬರೆಯ ಕಾಗದದ ಮೇಲ್ಭಾಗದಲ್ಲಿ ಬಾಣದಲ್ಲಿ ಬರೆಯಬೇಕು. ಮುದ್ರಣವಾದ ಕೂಪನ್ನುಗಳು ಸಾಕಾದರೆ ಮೊದಲಿನ ಪುಟದಲ್ಲಿ ಬರೆದು ಕಳುಹಿಸಬಹುದು. ಚಿತ್ರಗಳಿರುವ ಮತ್ತು ಅಕ್ಷರಗಳನ್ನು ಬರೆಯದೆ ಬಿಟ್ಟಿರುವ ಕೂಪನ್ನುಗಳಿಗೆ ಬಿಗಾ ಇಲ್ಲ. 5. ಪ್ರವೇಶಧನವನ್ನು ಇಂಡಿಯನ್ ಪೋಸ್ಟಲ್ ಆರ್ಡರ್ ಅಥವಾ ಮನಿಆರ್ಡರ್ ಮೂಲಕ ಕಳುಹಿಸಬೇಕು. ಮನಿಆರ್ಡರ್‌ನ ಪಕ್ಕದ ಅಥವಾ ಪೋಸ್ಟಲ್ ಆರ್ಡರ್, ಕೂಪನ್ನಿಗೆ ಲಗತ್ತಿಸಿರಬೇಕು. 6. ಸಮಸ್ಯೆಯ ಎಲ್ಲಾ ಪದಾರ್ಥವನ್ನೂ ಮ್ಯಾನೇಜರ ತೀರ್ಮಾನವೇ ಕೊನೆಯದೆಂದೂ, ಯಾವ ಕಾರಣವನ್ನೂ ಅವರಿಗೆಲ್ಲಿಸಲಾರದೆಂದೂ, ಉತ್ತರಗಳನ್ನು ಕಳುಹಿಸುವವರಿಲ್ಲದಿದ್ದರೂ ಗೆಲ್ಲಿಸುವುದಿಲ್ಲವೆಂದೂ ಭಾವಿಸಬೇಕಾಗುವುದು. 7. ಒಂದು ಸಮಸ್ಯೆಗಾಗಿ ಕಳುಹಿಸಿದ ಪ್ರವೇಶಧನವನ್ನು ಯಾವ ಕಾರಣದಿಂದಲೂ ಮತ್ತೊಂದು ಸಮಸ್ಯೆಗಾಗಿ ತೆಗೆದುಕೊಳ್ಳಲಾಗುವುದಿಲ್ಲ. (ಅಥವಾ ವಾಪಸ್ಸು ಕೊಡಲಾಗುವುದಿಲ್ಲ). 8. ಮೊದಲಿನ ಉತ್ತರವು ಅಂದರೆ. 13 - 2 -39 ರ "ಸಾಧ್ಯ" ಪತ್ರಿಕೆಯಲ್ಲಿ ಪ್ರಕಟಿಸಲ್ಪಟ್ಟಿರುವುದು. ಆಯಾಯಿದಾ ಉತ್ತರವನ್ನು ಅಪೇಕ್ಷಿಸುವವರು ಒಂದಾಣೆ ಸ್ಟಾಂಪು ಕಳುಹಿಸಬೇಕು. 9. ಯಾವ ತರಗತಿಯ ಬಹುಮಾನವಾದರೂ ಒಂದು ಸಾಲಾಯಿಂದ ಕಡಿಮೆ ಹಂಚಲ್ಪಡುವುದಾದರೆ ಮಾಂತಿನ ಸಮಸ್ಯೆಗೆ ಪ್ರವೇಶ ಧನ ಪಿಟ್ಟದೆ ಕೂಪನ್ನುಗಳನ್ನು ಕಳುಹಿಸಲು ಅವಕಾಶವಾದ ರೀತಿಯನ್ನು ಕೊಡಲಾಗುವುದು. ಉತ್ತೇಜನವು ಹೆಚ್ಚಿದಂತೆಲ್ಲಾ ಬಹುಮಾನದ ಮೊತ್ತವೂ ಅಧಿಕವಾಗುವುದು. ಬಿಡಿಯಲಿನ್ನಲ್ಲಿ ಗೆಲ್ಲಿಸಲಿಚ್ಛಿಸುವವರಾದ ಕೂಪನ್ನುಗಳನ್ನು, ಸಮಸ್ಯೆಯ ಮ್ಯಾನೇಜರ್, ಬಹುಮಾನದಲ್ಲಿ.

ಸರಸಕಲಾ ಸಮಸ್ಯೆ ನಂ ೧೨. ಕೆಸರ ನಂ.....

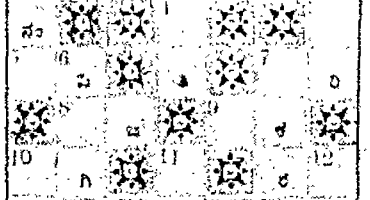

ಮ್ಯಾನೇಜರ ತೀರ್ಮಾನಕ್ಕೆ ಒಪ್ಪಿಕಾಗುತ್ತೆನೆ.
ಹೆಸರು .....
ವಿಳಾಸ .....
.....ಪೊಲೆ ಯ ನಂ .....

ಎಡದಿಂದ ಬಲಕ್ಕೆ :—೧. ಅಡುಗೆ ಸೌಕರ್ಯ ಇದೆಯೆಂದು ಎಲ್ಲರ ನಂಬಿಕೆ. ೨. ಸ್ವಮಾನವಾದ ಪದಕಿಂದ ಕಾಯಾಲಿಯ ಸಮ್ಮುಗಳು. ಕ್ಷಾಮದಗಳನ್ನು ಸೆಳೆಯುವುದು. ೫. ಕತ್ತಲೆಯ ಕೊನೆ ಇದು. ೬. ಸಮಸ್ಯೆಗಳು. ಕಳ ಕಸ್ಸು ಇವುಗಳಿಗೆ ಗುಟ್ಟು ಕೊಡುವುದು. ೮. ಪ್ರೇಕ್ಷಕರ ಇದಕ್ಕಾಗಿ ಮಂಜಿಗಳು ಅರಿಯುವುದು. ೧೦. ನಿಶಾಚರಿಯನ್ನು ಕೋಗಾಡಿಸಿಕ್ಕಿದ್ದು ಸಿಕ್ಕಿದ ಕೂಡಲೆ ಸ್ವಲ್ಪವನ್ನಾದರೂ ಬಿಡದೆ ತಿನ್ನುವ ಸ್ವಭಾವದುದು. ೧೩. ಇದನ್ನು ಭಿಕ್ಷುಕನು ಧರಿಸುವುದಿಲ್ಲ ಗಳಿಸಲ್ಲನು. ೧೫. ಹಳೆಯ ಪಟ್ಟಿತ್ತಗಳಲ್ಲಿ ಮಾತ್ರ ಉಪಮ ರೀತಿಯ ಇದನ್ನು ನೋಡಬಹುದು. ೧೯. ಎಲ್ಲ ಸಾಮರ್ಥ್ಯವುಳ್ಳವನಾದ ಪ್ರಭುವಿನಿಗೂ ಕಳ ಯಾ ಸಾಧ್ಯ ..... ಯನ್ನು ಹೆಡೆಯಿಲ್ಲದಿದ್ದರೆ ಸಾಧ್ಯವಿಲ್ಲ.

ಮೇಲಿನಿಂದ ಕೆಳಕ್ಕೆ :—೧. ಮನ್ಮಥ ೩. ಮನೆಗಳಲ್ಲಿಯೂ, ದೇವಾಲಯಗಳಲ್ಲಿಯೂ ಇದರ ಶಬ್ದವನ್ನು ಕೇಳಬಹುದು. ೪. ಮಕ್ಕಳಿಗೆ ಹೆಚ್ಚಿನ ಇದನ್ನು ತೋರಿಸುವುದರಿಂದ ಕೆಡಕುಂಟು. ೬. ಮ್ಯಾನೇಜರ ಸ್ವಮಾರದಿಂದ ದೊರಗಾಗುವಿಕೆ ೭. ಮಹಾಮನೆಯಲ್ಲಿ ಸಾಮಿಯ ಜ್ಯಾಯಿಯು ೧೧. ನಿಷ್ಕಪಟವಾದ ಮನಸ್ಸಿನಿಂದ ಇದರ ಆಸೆಯನ್ನು ಬಿಡುವುದು ಎಲ್ಲರಿಗೂ ಸಾಧ್ಯವಲ್ಲ. ೧೨. ಬಾಲ್ಯವಿವಾಹದಿಂದ ಅನೇಕ ಸ್ತ್ರೀಯರು ..... ಹೀಗೆಂದಿಗೆ ಗುರಿಯಾಗುವುದುಂಟು. ೧೪. ಸೂರ್ಯನನ್ನು ಹೀಗೆನ್ನುವರು.

ಮೈಸೂರಿನಲ್ಲಿ ಎಂ. ಪಿ. ಪಿ. ಬಾಯ್ ಕಂಪೆನಿ, ಲ್ಯಾನ್ಸ್‌ಡೌನ್ ಬಜಾರ್, ಮೈಸೂರು ಇವರಿಗೂ, ಬೆಂಗಳೂರಿನಲ್ಲಿ ಕೆ. ಪಿ. ಮೂರ್ತಿ, ಶಿವಾಜಿರಾವ್ ಮ್ಯಾನ್ಷನ್‌ಗಳು ನಂ. ೧೧ ಸ್ಟೋ ಮಾರ್ಕೆಟ್ ಬೆಂಗಳೂರು ಸಿಟಿ ಇವರಿಗೂ ಕೂಪನ್ನುಗಳನ್ನು ಸಲ್ಲಿಸಿ ರೂಢಿ ಪಡೆಯಬಹುದು.

ಟಪಾಲಿನಲ್ಲಿ ಉತ್ತರಗಳನ್ನು ಕಳುಹಿಸುವ ವಿಳಾಸ:—ಮ್ಯಾನೇಜರ್, ಸರಸಕಲಾ ಸಮಸ್ಯೆ, ಕೃಷ್ಣರಾಜಸಾಗರ.

ಭಿಷಗ್ರತ್ನ ಆಯುರ್ವೇದ ವಿದ್ವಾನ್ ಬಿ. ವಿ. ಶಂಕರಿಕರ

— ಬಾಲಸುಧಾ —

ಮಕ್ಕಳ ಕ್ಷಯರೋಗಕ್ಕೆ ಮತ್ತು ಮಾತಿ ಗೂ ಸಮಾನ್ಯ. ಲಿಪಿ (ಪಿತ್ತ ಕೋಶ) ವಿಸ್ತಾರ ಕಾಲ್ಲು ಹೆಚ್ಚಿ ಬಲ್ಲವಾಗಿದ್ದರೆ ಇದರ ಸೇವನೆಯಿಂದ ವಿಶೇಷ ಗುಣವಾಗುತ್ತೆ. ಮಿ ಮಕ್ಕಳಿಗೆಂದೂ ಆನುಭವ ಸಿದ್ಧವಾಗಿದೆ—ಮಕ್ಕಳ ಬೆಳವಿಗೆ ಹೆಚ್ಚು ಬಾ ಲ ಸ ಂ ಜೀ ವ ನ ವಿ ನಿ ಯೆ ! ಉಪಯೋಗಿಸಿರಿ.

ಬಾ ಲ ಸು ಧಾ ಬೆಲೆ 1 ರೂ. ಬಾ ಲ ಸ ಂ ಜೀ ವ ನಿ ನಿ 4 ಆ.

ಮೈಸೂರು, ಬೆಂಗಳೂರು, ಮುಖ್ಯವಾಗಿಗಳಲ್ಲಿ ದೊರೆಯುವುದು.

ಸಜ್ಜೆಗುಡ್ಡಾಲಾ, ತಂಜಾವೂರು.

ಟೆಂಡರ್ ನೋಟೀಸ್

ಮೈಸೂರು ಅರಮನೆಗೆ 1939-40 ನೇ ಸಾಲಿಗೆ ಸಪ್ಲೈ ಮಾಡಬೇಕಾದ ವಿಷಯ ವಸ್ತುವಿನ ಪಾವತಿಗಳಿಗಾಗಿ ಮೊಹರು ಮಾಡಿದ್ದು ಟೆಂಡರ್‌ಗಳು ಈ ತಿಂಗಳ ದಿನಾಂಕವನ್ನು 11—3—1939 ನೇ ಶನಿವಾರ ಮಧ್ಯಾಹ್ನ ಗಂ ಹೊಂಬೆಯ ತೆರೆಯುವುದರೊಳಗೆ ಸ್ವೀಕರಿಸಲ್ಪಡುವುವು.

ಹೆಚ್ಚಿನ ವಿವರಗಳು ಮುಖ್ಯಾಧಿಕಾರಿಯ ಕೆಲಸದ ಕಛೇರಿಯಲ್ಲಿ ದೊರೆಯುವುವು.

ಮೈಸೂರು, 20-12-1938. } ಬಿ. ತಂಬೂಚೆಟ್ಟಿ, ಮುಖ್ಯಾಧಿಕಾರಿ ಸಕ್ಕರೆಯಿಯವರು

ಸಾಲಿಗ್ರಾಮ ಸಂಸ್ಥಾನದ ಸಾಲಿಗ್ರಾಮ ಪ್ರೆಸ್ಸಿನಲ್ಲಿ ಮುದ್ರಿತವಾಗಿ ಪ್ರಕಟಿಸಲ್ಪಟ್ಟಿದೆ.

ಸಾಲಿಗ್ರಾಮ ಸಂಸ್ಥಾನದ ಸಾಲಿಗ್ರಾಮ ಪ್ರೆಸ್ಸಿನಲ್ಲಿ ಮುದ್ರಿತವಾಗಿ ಪ್ರಕಟಿಸಲ್ಪಟ್ಟಿದೆ.

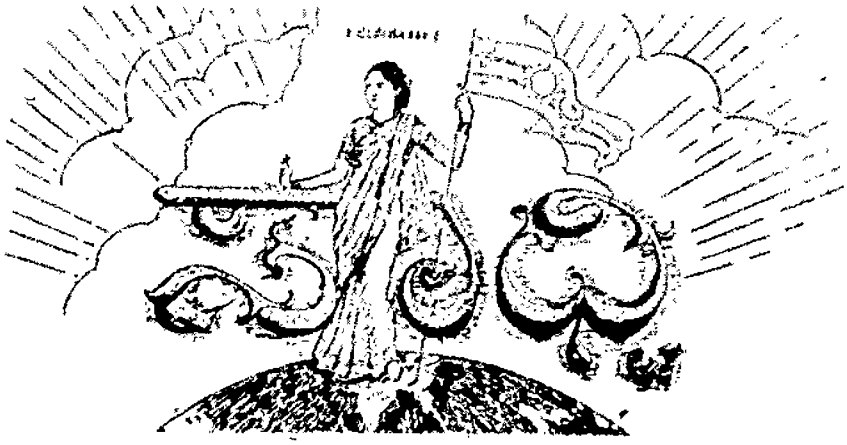

॥ ಸತ್ಯಮೇವೋದ್ಧರಾಮ್ಯಹಮ್ ॥

ರಾಜಧಾನಿಯ ರಾಷ್ಟ್ರೀಯ ವಾರ ಪತ್ರಿಕೆ.

ವೃದ್ಧಿಪ್ರಾಪ್ತ ಎಂ. ವೆಂಕಟಕೃಷ್ಣಯ್ಯನವರ ಜ್ಞಾನಕಾಂಡಾಗಿ ಪ್ರಕಟಿಸಲ್ಪಡುವುದು.

ಸಂಪಾದಕರು: ಆಗರಂ ರಂಗಯ್ಯ, ಬಿ.ಎ.

ಸಂಪುಟ ೩] MYSORE : MONDAY 23—1—39 : ಮೈಸೂರು : ಸೋಮವಾರ ೨೩—೧—೩೯ [ಸಂಚಿಕೆ ೪೭

ಶ್ರೀಂಡಿ ಮಹಾಲಿಂಗ ರಾಜ್ಯವಿಲ್ಲ

ಮೈಸೂರಿನ ಪ್ರಜೆಗಳು ಹೊಸಾಗಿ ಪಟ್ಟಾಭಿಷೇಕವಾಗಿರುವ ಪ್ರಭುಗಳಿಗೆ ಈಗಿನ ಕೆಲ್ಲುಕ್ಷಣದಲ್ಲಿ ಅವರಿಗೂ ಜನರಿಗೆ ಒಳ್ಳೆಯ ಅದೃಷ್ಟ ಕಾಲವುಂಟಾಗಲಿ. ಈಗಿನ ಎಂದು ಹೊಸ ಅಧಿಕಾರಿಗಳ ಸೇವೆಯಿಂದ ಸುಖವು ದೊರಕಲಿದೆ. ಯಾವ ಸ್ವಾಮಿಭಕ್ತ ಪಾಳೆಯರು ಕೆಲವರಿಂದ ಪ್ರಜೆಗಳಾಗುವರೋಂದು ಅವರ ಸ್ವಾಮಿಭಕ್ತಿ ಯಿಂದ ಸೇವೆ ಎಂಬ ಮಾತ್ರವೂ ಅವರಿಗೆ ಸಂತೋಷವೇ ಹೇಳಲಾಗದೆ. ಇವರು ಸಂಯುಕ್ತ ಸಂಸ್ಥಾನದ ಪೆಪ್ಪುಟ ಇಂಗ್ಲೆಂಡ್ ಅವರಲ್ಲಿ ಅಲ್ಲಿ ಪೂರೈಸಿದರು. ಮೈಸೂರ್ಯಾಮಿಭಕ್ತನ ಮಹಾಸ್ಥಾನಿಂದ ಪ್ರಜೆಗಳಾಗಿ ನೈಸೂರಿಗೆ ಬಂದಿದರೆ. ಮೈಸೂರು ಸಂಯುಕ್ತ ಸ್ವಾಂತರದಿಂದ ರಿಪ್ಪೆಯಾಗಿ ಬರಲಿದೆಯೆ? ಕಡ್ಡಾಯ ಕ್ಷಾಮ್ಯವನ್ನು ಪ್ರಾಪ್ತಿಯಾಗಿ ಪಡೆಯಲಿದೆ ಸಂಸ್ಥಾನ ಸ್ವಾಮಿಭಕ್ತರ ಸ್ವಾಮಿಭಕ್ತಿಯ

ಈ ವಾರದ ಕಥೆ

:: ನಳಿನಿ ::

ಬೇಲೂರು ಶ್ರೀ. ಬಿ. ಭುಜಂಗಾಚಾರ್, ಮೈಸೂರು.

[illegible] ಇದ್ದುಕೊಂಡು ದೇ[illegible] ಆಳುವಿಕೆಯ [illegible] ತಿಳಿದ ಬಳಿಕ ತೆಂಗಿನ [illegible] ಮಲಗಿ ಅವನ ಕೈಯನ್ನು ಆ ಆಗಾದವನ್ನು ಕಡಿದು ಬಿಡ್ಕೊಂಡು ಸಿರಿಕ್ಷೇತ್ರಕ್ಕೆ ಬಂದ. ಅವನ ತಂದೆಯು ಇದ್ದಿಲಿನ "ಬಾಗಿಲನ್ನು ಹೊಡೆಯುತ್ತಿ? ನಾನೇನೇ ಹೊಯ್ಯೋ[illegible]. ಒಂದು ರಾಮಮೂರ್ತಿ ಹೇಳಿದ, ಕಟ್ಟಿಕ್ಕಿಕೊಂಡು. ಆಗಲಿ, ನಾನೇನೇ ಹೋಗ್ತೀನಿ ಮೇಲಿಂದ ಮೇಲೆ ಕಾಗದ ಬರೆಯುತ್ತಿರು,ಎಂದು ಸ್ವಾಮಿ ಸ್ವತಃ ಮಗನಿಗೆ ಹೇಳಿದರು. ಆ ಕಾಗದದಲ್ಲಿ ಗಣ್ಣೇನೂ ಕಟ್ಟು ಕಸವುಮಿರಲಿಲ್ಲ. ಮೇಲಿನ ಅಧಿಕಾರಿಗಳು ಇವನನ್ನು ಉಮಾಸ್ವಾಮಿಯ ಕೆಲಸಕ್ಕೆ ಕೆಡಿಸಬೇಕೆಂದು ಬರೆದಿತ್ತು. ಮರುದಿನವೇ ರಾಮಮೂರ್ತಿಯು ಕರ್ನಾಟಕದ ಸಾಗಿಸ್ತಾರಕ್ಕೆ (ಖಾಸಗಿ ಬಾಂಧ್ಯಾಮನಾಗುವ ಗ್ರಾಮಕ್ಕೆ) ಹೋದನು.

೦ ೦ ೦

ರಾಮಮೂರ್ತಿ ಕೆಲಸದ ಮೇಲೆ ಮಾಡಿದಾಗ ಎರಡು ತಿಂಗಳಾಯಿತು. ಅವನೊಬ್ಬನೆ ಒಂದು ಮೂಲೆಯಲ್ಲಿ ಕುಳಿತು ಕಾಗದ ಬರೆದು ಮುಗಿಸಿ ಕಾಗದವನ್ನು ಒಡ್ಡಿ ಕೊಂಡು ಹೊಟೇಲಿನವನ್ನು ಬಾಯಿ ಮಾಡಿಕೊಂಡು ಇದ್ದ. ಇವನಿದ್ದ ಕೂಗು ಒಬ್ಬ ವಕೀಲರ ಮನೆಗೆ ಸೇರಿದ್ದು. ರಾಮಮೂರ್ತಿಯು ಬಾಡಿಗೆಗೆ ಬರಬಾರದು ಅಂತ ಮೊದಲೇ ಹೇಳಿದ್ದ ಇಬ್ಬರು ಹುಡುಗರಿಗೆ ಅವನನ್ನು ಕೋಣೆಯನ್ನು ಇದ್ದ. ಆ ವಕೀಲರಿಗೆ ಸೊಂಟ್ಟು ಸಣ್ಣ ಹೆಣ್ಣು ಮಕ್ಕಳು. ರಾಮಮೂರ್ತಿಯನ್ನು "ನೆಂಪೆಯವನೆಂ ಕಾಣುತ್ತಿದ್ದರು. ಅನೇಕ ಮೇಲೆ ಛೋಟಿಯಾಗಿಗಳನ್ನು ಅವರ ಮನೆಯವರು ಕೇಳುತ್ತಿದ್ದ ರಾಮಮೂರ್ತಿ. ಆ ವಕೀಲರಿಗೆ ಇಳಿಯೊಂದು ಮೊಂಬ ಮಗಳಿದ್ದಳು, ಅವಳಿಗೆ ಸರಿಯಾದ ಇರ್ಮಗಳು. ರಾಮಮೂರ್ತಿಯು ಕಾಲಿಯಲ್ಲಿ ಪ್ರೀತಿಸುತ್ತಿದ್ದ. ಅವಳು ಅವನನ್ನು ಅವನಿಗಿಂತ ಹೆಚ್ಚಾಗಿ ಪ್ರೀತಿಸುತ್ತಿದ್ದಳು. ಇವರ ಪ್ರೀತಿಯು ಕೃಷ್ಣಮಾಗಿ ಪ್ರಾಯದಲ್ಲಿ ಬರಲಾಯಿತು. ಒಬ್ಬರ ಸ್ನೇಹಿಯ ಅಗಲುತ್ತಿರಲಿಲ್ಲ. ಅವರಿ ಕೆಲಸದ ಸಮಯದಲ್ಲಿ ಮಾತ್ರ ನಾರ್ಮಾಹುಲ್ಲಿ ಅಗಲುತ್ತಿದ್ದರು. ಸಂಜೆ ಪಿಕ್ನಿಕ್, ಸಂಗೀತ, ವಿಹಾರ. ರಾಮಮೂರ್ತಿಯೂ ವಿದ್ಯಾವಂತ. ಸುಂದರ ಯುವಕ.

೦ ೦ ೦

ಕ್ರೈಸ್ತಮಾನದ ಕಾಲ್ಕ ನಿಳಂದರೆ ಗ್ರೀಷ್ಮದ ಸಮಯ. ರಾಮಮೂರ್ತಿಯು ಸುಸ್ತಾದ ಓಟ ಓ ಗೆ ಕೇಳಿದಂತೆ ಸಣ್ಣದೊಂದು ಸಾರ್ಕಾ. ಆ ತೆಳ್ಳಗಿನ ಲಕ್ಷಣವಾದ ಸುಮಾರಾದ ತಿಲಾಕನದ ಮೇಲೆ ರಾಮಮೂರ್ತಿ ಕುಳಿತ್ತ. ಸುತ್ತ ಲೂ ಸಣ್ಣನೆಯ ಹುಲ್ಲು ಒಂದೇ ಸಮನಾಗಿ ಬೆಳೆದು ಹಸಿರುಬಣ್ಣದ ಕಲ್ಲುಗಳು ಕಾಯುತ್ತ ಮಾಡಿದಂತಿತ್ತು. ಬೆಳಲಿನಾದ ಮಂದ ಸೂರ್ಯಕಿರಣ ಬೀಸುತ್ತಿತ್ತು.

"ಸುಮನ ಬಿಸಿಯಿದ ಬೆಡಕಪ್ಪೋ?" ಎಂದಂತೆ ಕೂಗುವುದಾಕ್ಷಣವೇ ಹಂಗಾಲ್ಲಿ ಯಾರ ಇರದೆಯೂ ಇಲ್ಲದೆ ಸ್ವರ್ಗಿಸಿ ಕೃತ್ತಿದ್ದ. ರಾಮಮೂರ್ತಿಯು ಚಂದ್ರಮನ್ನೇ ನೋಡುತ್ತಿ ಕುಳಿತ್ತಿದ್ದ. ಪಕ್ಕದ ಪಡ್ಡ ಮಾಕೆಗೆ ಬರುತ್ತಿರುವ ಕಲ್ಲುಮಾಯ ತ್ತು. ತಿರುಗಿನೋಡಿದ. ನಿಳಿನಿ ಒಂದು ಕೈಯನ್ನು ಒಂದು ಕ್ರಮ್ಮಾಣ ಗಾಲಿ ಮೊಡನ್ನು ಹಿಡಿದುಕೊಂಡು. ಗಾಲಿಯ ಬಣ್ಣದ ಸರಿಯನ್ನು ಅದೇ ಮಾಡಿದ ಸಿಲ್ಕ್ ಕಸವನ್ನು ತೊಟ್ಟಿದ್ದಳು. ಮುಖದಲ್ಲಿ ಸ್ವಲ್ಪ ಕೆಂಪುಗೆಯ ಸೂಸುತ್ತಿತ್ತು. ನೆಳ್ಳಿಯ ರಾಮಮೂರ್ತಿ ಕುಳಿತ್ತ ಕಲ್ಲಿನಮೇಲೆ ಬಂದಳು. "ಬಂದ್ಳು" ರಾಮಮೂರ್ತಿ ಕೇಳಿದ. ನಗ. ಗಾಲಿಯನ್ನು ನಳಿನಿ ಕೇಳಿದಳು. "ಬಂದಾ? "ಸುಮನ ಇಷ್ಟ ಸೀನು ಕೆಸ್ಸನ್ನ . . . ರಾಮಮೂರ್ತಿ ಮಾತನಾಡುತ್ತ ಅವ್ವನ್ನೆ ಸ್ಥಿರ ನಳಿನಿ ಕೇಳಿದಳು. ಬಾಯ್ಬಿಡದೆ "ಸಂಕೋಚವೇನು? ಭಯವೆನ್ನಿದು ಹೇಳು, ಅಂತ ರಾಮಮೂರ್ತಿಯು ನಳಿನಿಯ ಕಿವಿಯಲ್ಲಿ ಏನೋ ಹೇಳಿದ. ನಾಚಿಕೆಯಿಂದ ಕಲ್ಲುಮಾಗಿದಳು ನಳಿನಿ. ಬೆರಗಿನ್ನಿಂದ ಇವನನ್ನು ನೋಡುತ್ತಾ ಕೇಳಿದಳು. "ಬಾಸ್ಕ ಮೊಡ್ಡಿಯಾ?" "ಹಾಸ್ಯನ್ನು. ನಾನ್ನ ಪ್ರತ್ಯಕ್ಷಿಗೆ ಬಾತ್ರಬೇಕೆಂದು?" ಬಾಯ್ಬಿಡದೆ ಕೇಳಿದ ರಾಮಮೂರ್ತಿ. ನಳಿನಿ ಮೊಗ ಕೆಂಪಗೆ ನಗುತ್ತಾ ಗುಲಾಬಿ ಹೂವನ್ನು ಆ ಕಡೆ ಕೈಮಾಡಿದ್ದಳು. ಅವನು ಅದನ್ನು ಆವಳ ಮುಂಗೈಯನ್ನು ಸಿಕ್ಕಿಸಿದ. ಇದ್ದರೂ ಮೌನ್ವರ ಒಬ್ಬರೊಬ್ಬರು ನೋಡಿದರು. ಇದ್ದರಿಗೂ ನಗು ಬಂತು. ಇದ್ದರ ದೇಹಗಳೂ ಒಂದಾದವು.

ಕ್ಷಣಮೊತ್ತು ನಿಶ್ಚಿಲ್ಲ. ಸುಮನಾ ಸತ್ತ ನಿಮಿಷಗಳು ಕಳೆದಿರಬಹುದು. ನಳಿನಿಯ ತಾಯಿ ಅಲ್ಲಿಗೆ ಬಂದಳು ರಾಮಮೂರ್ತಿ ನಳಿನಿಯರು ಮೈ ಮರೆತಿದ್ದರು. ಅವರಿಬ್ಬರಿಗೆ ಬಂದು ನಿಂತುಕೊಂಡಳು. ಅವಳ ಮುಖದಲ್ಲಿ ತಿರಸ್ಕಾರವು ಮೂಡಿತು, ಒಂದೆರಡು ನಿಮಿಷ ಅಲ್ಲಿ ನಿಂತಿದ್ದು ಅಲ್ಲಿಂದ ಹೊರಟುಹೋದಳು. ಹೋಗುವಾಗ ಗಾಳಿಯ ಹೋಲಾಗಿ ರಾಮಮೂರ್ತಿ ನಳಿನಿಯರನ್ನು ಎಚ್ಚರಿಸಿದ. ನಳಿನಿ ನೋಡಿದಳು. ತಾಯಿಯನ್ನು ನೋಡಿ ಭಯವಾಯಿತು. ಅವನ ತಾಯಿಯು ಅಲ್ಲಿ ನಿಲ್ಲದೆ ಹೊರಟುಹೋದಳು. ಇಬ್ಬರೂ ಮನೆಗೆ ಹೋದರು.

೦ ೦ ೦

ಇಲ್ಲಿ ಹೊಳ್ಳವಾಯಿತೆಂದರೆ ಅವಳ ತಂದೆಗೆ ಮಗಳಿಯ ಮೇಲಿನ ಬಲವಾಯಿತು. ಕಸ್ತ ಹೆಂಡತಿಯೊಡನೆ ಆ ಮೋಜಿಸಿದ. ಅವನ ಹೆಂಡತಿ ನಳಿನಿಯ ಸ್ನೇಹವು ಬಾಯಿಮಾತಾಗಿ ಮದುವೆಯಾಗುವುದನ್ನಾಶ್ರಯಿಸಿ ಮಾತನಾಡಿದಳು. ನಳಿನಿಗೆ ರಾಮಮೂರ್ತಿಯ ಕಷ್ಟ ಸುಖಗಳೆಂದೂ ತಿಳಿದಿದ್ದು. ರಾಮಮೂರ್ತಿಯ ತಂದೆಯನ್ನು ಕರೆಯಿಸಿ ಕೇಳಿದ. "ನಿಮ್ಮ ರಾಮಮೂರ್ತಿ ನಳಿನಿಯನ್ನು ಕೊಟ್ಟು ಮದುವೆ ಮಾಡೋಣವೇ?" ಎಂದು. ಅವನ ಒಪ್ಪಿಗೆಯೂ ದೊರೆಯಿತು. ರಾಮಮೂರ್ತಿ ನಳಿನಿಯರಿಗೆ ಸಂತೋಷವೇ ಸಂತೋಷ. ಮದುವೆ ಸಡಗರ ಆಯಿತು. ಈಗ ಅವರಿಗೆ ಒಂದು ಗಂಡು ಮಗು ಒಂದು ವಿನ ಮಗುವನ್ನೆತ್ತಿಕೊಂಡು ನಿಂತಿದ್ದಳು ನಳಿನಿ. ರಾಮಮೂರ್ತಿ ಬೈಯ್ಯಲಿ ಒಂದು ಗಲೀಜಿ ಹೂವನ್ನು ಹಿಡಿದುಕೊಂಡು ಬಂದ. ನಳಿನಿ ಮಗುವಿನ ಮುಂದೆಲೆಯಲ್ಲಿ ಸಿಕ್ಕಿಸಿದಳು. ಆ ಹೂವನ್ನು ರಾಮಮೂರ್ತಿಯನ್ನು ತೆಗೆದುಕೊಂಡು ನಳಿನಿ ಮುಂದೆಲೆಯಲ್ಲಿ ಇಟ್ಟ. ಇದ್ದರೂ ಹಿಂದೆ ನಡೆದದ್ದು ಬಿದ್ದಿರಬೇಕು. ಇದ್ದರೂ ಮಂಗಳಾನಗೆ ನಕ್ಕರು. ಆ ನಗೆಯಲ್ಲಿ "ನಮ್ಮ ಮನೋರಥ ಪೂರ್ಣವಾಯಿತಲ್ಲ"ವೆಂಬ ಭಾವ ಎದ್ದು ತೋರುತ್ತಿತ್ತು.

ಶ್ರೀ ಜಗನ್ನಾಥ ಪಂಡಿತರಾಯ ಚರಿತ್ರೆ ಮತ್ತು ಸಿದ್ಧಾಂತ ಸಿದ್ಧಾಂತ

ಈ ಗ್ರಂಥದ್ವಯವು ಮಾಂಗಲ್ಯೋತ್ಸವಾಯಿತು, ಮಂತ್ರಿ ರಾಜ ಬಿರುದಾಂಕಿತರು, ಕವಿ ಸಾರ್ವಭೌಮ ಬಿರುದಾಂಕಿತರು, ಸಮಸ್ತ ಚಕ್ರವರ್ತಿಯ ಮಾನ್ಯನಿಧಿ ಪಂಡಿತರಾಯ ಮಾನ ಪದವೀಧರನೂ ಅದ ಜಗದೀಶ ಕವಿತಾ ಧುರಂಧರ ಶ್ರೀ ಜಗನ್ನಾಥ ಮಹಾಕವಿಯ ಅದ್ಭುತ ಜೀವನ ಚರಿತ್ರೆಯನ್ನೊಳಗೊಂಡಿವೆ.

ಇದು ಶ್ರೀ ಕೇಶವ ರಾಮಾಚಾರ್ಯ ವಿದ್ಯಾನಿಧಿ, ಬಿರುದಾಂಕಿತರಾದ ಕಾಂಚಿಪುರಿ ಶಿವಾನಂದಾಚಾರ್ಯರವರಿಂದ (ಅಂಚೆಯಂತ್ರಿಯ ಸಂಗಾಚಾರ್ಯ) ಪ್ರಕಟಿಸಲ್ಪಟ್ಟು ಅನೇಕ ಪಂಡಿತೋತ್ತಮರ ಮನ್ನಣೆಗೆ ಪಾತ್ರವಾಗಿದೆ.

ಈ ಚರಿತ್ರೆಯಲ್ಲಿ ಮೈಸೂರು ಪ್ರಾಂತ್ಯದ ಕಾರ್ಕಳ ಸ್ಥಾನ ಪ್ರಾಚೀನ ಸಮಾಜದಲ್ಲಿ (17 ನೆಯ ಶತಮಾನದ ಉತ್ತರಾರ್ಧದಲ್ಲಿ) ಒಂದು ಕ್ರಾಂತಿಯನ್ನೇ ಉಂಟುಮಾಡಿ, ಪಕ್ಷಾಪಾತಿಯ ಬಾಯಿ ಮಾಡಿದವನ್ನು ಹೇಗೆ ನಿರ್ಗಮಿಸಿತು ಮತ್ತು ಈ ಗ್ರಂಥಾವಲೋಕನದಿಂದ ನಡೆದವಾಗಿ ಮನಗಾಣಬಹುದೆ.

ಸ್ವಲ್ಪವೇ ಪ್ರತಿಗಳು ಉಳಿದಿರುವುದರಿಂದ ಗ್ರಾಹಕರು ತ್ವರೆಮಾಡಿ ಬೇಕು ಮೈಸೂರು ಮಾಸಾಯಿಸಿ ಪ್ರೈಸ್ರಿಂ ಅಂಚೆಯವರು ಈ ಪುಸ್ತಕವನ್ನು ಅಂಗಡಿಯಲ್ಲಿರುತ್ತದೆ.

ಸಾಂಗಿ ಪ್ರಕಟಣೆ ದಿನ 1—1—0.

ಪತ್ರ :—ಟಿ. ಆರ್. ವೈದ್ಯೇಶ್ವರಯ್ಯ, ತಿರುವಾಡಿ, ಗಂಜಾಮೆಟ್ಟಿ ಪೋಸ್ಟ್.

ಸ್ವಾತಂತ್ರ್ಯ ದಿನಾಚರಣೆ

ಕೆಳದಿ ನಗರದ ವರದಿ

ಈ ತಿಂಗಳು ೨೬ ನೆ ತಾ. ಗುರುವಾರ, ಸರ್ವತ್ರವಾಗಿ ಜರುಗಬೇಕಾದ್ದರಿಂದ ಸ್ವಾತಂತ್ರ್ಯ ದಿನಾಚರಣೆ ನಡೆಸುವುದು ಸ್ವಾತಂತ್ರ್ಯ ಪ್ರಿಯರೆಲ್ಲರೂ ಮರೆಯದೆ ತಪ್ಪದೆ ಮಾಡಬೇಕಾದ ಕೆಲಸವೆಂದೂ ಹೇಳಬಹುದು.

ನಮ್ಮ ಸಂಸ್ಥಾನದಲ್ಲಿಯೂ ಈ ದಿನ ಆಚರಿಸುವುದು ನಡೆಸುವಂತೆ ಪ್ರಿಯರು ಕಾಂಗ್ರೆಸ್ಸಿನವರು ನಿರ್ಧರಿಸಿದ್ದಾರೆ. ಆ ವಿಷಯ ಬೇಕಾದ್ದೆಲ್ಲಾ ಪ್ರಚಾರಮಾಡುವುದು ಸಾಮಾನ್ಯ ಬಹಿರಂಗ ಸಭೆಗಳು ನಡೆಯುವುವು. ಸಭೆಯಲ್ಲಿ ಎಲ್ಲರೂ ಸ್ವಾತಂತ್ರ್ಯ ಪ್ರತಿಜ್ಞೆಯನ್ನು ತೆಗೆದುಕೊಳ್ಳುವರು. ಕೆಳದಿ ನಗರ ಈ ದಿನಾಚರಣೆ ಪ್ರಯುಕ್ತ ನಡೆಸ್ಬೇಕಾದ ಕೆಲಸ ಮಾಡಲು ಸಿದ್ಧವಾಗಿದೆ.

ಶ್ರೀ ಆರ್. ರಂಗಯ್ಯನವರು

ಸಂಸ್ಥಾನದ ಪ್ರಜೆಗಳ ಕೋರಿಕೆಯಂತೆ ಯಾ. ಶ್ರೀ ಕೋಟೆ ಸ್ವಾಮಿಗಳವರ ಮಠ ಶೀರಿಯವರು ಸ್ವಾತಂತ್ರ್ಯ ದಿನದ ಸಭೆಯಲ್ಲಿ "ಅಹಿಂಸೆ"ಯ ಬಗ್ಗೆ ಮೊಕದ್ದಮೆಯಲ್ಲಿ ಕೀರ್ತಿ ಕೊಟ್ಟಿದ್ದರು. ಸಂಸ್ಥಾನದ ಎಲ್ಲಾ ಕಡೆಯೂ ಪ್ರತಿಜ್ಞೆ ಕಾರ್ಯಕ್ರಮ ಜರುಗುವುದು.

ಶ್ರೀ ಕೂಡಲಿ, ಸುಬ್ರಾಯಪ್ಪ, ಕೆರಮಲ್ಲಿ ಶ್ರೀಯವರ ಸಮ್ಮುಖದಲ್ಲಿ ಶ್ರೀ ಆರ್. ರಂಗಯ್ಯನವರು ಅಧ್ಯಕ್ಷರು ಸ್ವಾತಂತ್ರ್ಯ ಪ್ರತಿಜ್ಞೆಯನ್ನು ಸ್ವೀಕರಿಸಿದರು. ಇದಲ್ಲದೆ ಶ್ರೀಯವರು ಸಭೆಯ ಕಾರ್ಯಕ್ರಮದಲ್ಲಿ ಸ್ವಾತಂತ್ರ್ಯ ಪ್ರತಿಜ್ಞೆಯನ್ನು ಸ್ವೀಕರಿಸಿದರು. ಈ ಸಭೆಯಲ್ಲಿ ಸಾಮಾನ್ಯ ಜನರು ಹೆಚ್ಚಾಗಿ ಸೇರಿದ್ದರು. ಸಭೆ ಸಂತೋಷದಿಂದ ಮುಗಿಯಿತು.

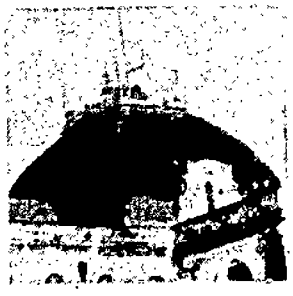

ಕೈಮರ ಬಾವುಟದ ಕಟ್ಟೆಯ ಮೇಲೆ ಕೆಳದಿ ಮಠದ ಸ್ವಾತಂತ್ರ್ಯ ದಿನಾಚರಣೆ ದಿವಸ ರಾಷ್ಟ್ರಧ್ವಜವನ್ನು ಹಾರಿಸುವುದು.

ಜಯಪುರದಲ್ಲಿ ಸತ್ಯಾಗ್ರಹ

ಜನ್ಮಾಲಾಲ್ ಬಜಾಜರ ವರದಿ

ಜಯಪುರ ಸಂಸ್ಥಾನಕ್ಕೆ ಸೇರಿದ ಬಿ ಸ್ಥಾಪಿಸಲ್ ಬಜಾಜರನ್ನು ಬಂಧಿಸಿ ಅಜ್ಞೆ ಸಲ್ಲಿಸಲಾಗಿದೆ. ಅಜ್ಞೆಯಾದುದು ಈ ಅಜ್ಞೆ ಮತ್ತು ಈ ಸಿಂಗಲ್ ಅಂತ್ಯದೊಳಗೆ ತೆಗೆದುಹಾಕುವ ಅದನ್ನು ಮಾಡಿಸಿದ್ದಾರೆ. ಸೇರಿದ ಜನರು ಪ್ರಮುಖ ಮಾರ್ಗ ಅಲ್ಲಿ ಅವರಿಗೆ ಅಭಿನಾಸ್ಯಗಳನ್ನು ಸಲ್ಲಿಸಿ ಗೌರವಿಸಿದ. ಅನಂತರ ಹಿಂದಿ ಸಿಂಗಲ್ ಅಂದರೆ ಜಯಪುರದ ಅಂಗಡಿಗಳ ಈ ಸ್ಥಾನ ಮಂದಿಗಳಿಗೆ ಈ ಸ್ಥಾನಗಳ ಗಮನಾರ್ಹವೆನ್ನಬಹುದಾದ ಸ್ಥಾನ ಮಾಡಿದ್ದರು. ಅವರೇ ಅಧ್ಯಕ್ಷರು. ಈ ಅ ಸಂಸ್ಥೆಯ ಒಂದು ಅಭಿಪ್ರಾಯ ಅದರ ಅಧ್ಯಕ್ಷತೆಯಲ್ಲಿ ನಡೆಯಬೇಕಾಗಿತ್ತು. ಅಲ್ಲಿ ಪ್ರಮುಖರಾಗಿ ಸರ್ ಪ್ರಭುದಯಾಳ್ ಹಿಂದಾನ್, ಕಾಮಗಾರ ಸ್ಥಾನ ಕೈಗೊಳ್ಳಲು ಈ ಸಮ್ಮೇಳನವು ನಡೆಯುವುದಾಗಿತ್ತು. ಈ ಸಮಯದಲ್ಲಿ ಸೇರಿದ ಇ ಅಜ್ಞೆಗೆ ಅಂದರೆ ಅಜ್ಞೆಯಾಗಿದೆ. ಸಂ ಅಜ್ಞೆಯನ್ನು ಮಾಡಿದ್ದಾರೆ. ಎಲ್ಲರೂ ಸ್ವೀಕರಿಸಿದರು.

ಶ್ರೀ ಆರ್. ರಂಗಯ್ಯನವರು ಸಂಸ್ಥಾನದ ಪ್ರಜೆಗಳ ಕೋರಿಕೆಯಂತೆ ಯಾ. ಶ್ರೀ ಕೋಟೆ ಸ್ವಾಮಿಗಳವರ ಮಠ ಶೀರಿಯವರು ಸ್ವಾತಂತ್ರ್ಯ ದಿನದ ಸಭೆಯಲ್ಲಿ "ಅಹಿಂಸೆ"ಯ ಬಗ್ಗೆ ಮೊಕದ್ದಮೆಯಲ್ಲಿ ಕೀರ್ತಿ ಕೊಟ್ಟಿದ್ದರು. ಸಂಸ್ಥಾನದ ಎಲ್ಲಾ ಕಡೆಯೂ ಪ್ರತಿಜ್ಞೆ ಕಾರ್ಯಕ್ರಮ ಜರುಗುವುದು.

ಶ್ರೀ ಕೂಡಲಿ, ಸುಬ್ರಾಯಪ್ಪ, ಕೆರಮಲ್ಲಿ ಶ್ರೀಯವರ ಸಮ್ಮುಖದಲ್ಲಿ ಶ್ರೀ ಆರ್. ರಂಗಯ್ಯನವರು ಅಧ್ಯಕ್ಷರು ಸ್ವಾತಂತ್ರ್ಯ ಪ್ರತಿಜ್ಞೆಯನ್ನು ಸ್ವೀಕರಿಸಿದರು. ಇದಲ್ಲದೆ ಶ್ರೀಯವರು ಸಭೆಯ ಕಾರ್ಯಕ್ರಮದಲ್ಲಿ ಸ್ವಾತಂತ್ರ್ಯ ಪ್ರತಿಜ್ಞೆಯನ್ನು ಸ್ವೀಕರಿಸಿದರು. ಈ ಸಭೆಯಲ್ಲಿ ಸಾಮಾನ್ಯ ಜನರು ಹೆಚ್ಚಾಗಿ ಸೇರಿದ್ದರು. ಸಭೆ ಸಂತೋಷದಿಂದ ಮುಗಿಯಿತು.

ಪರೀಕ್ಷೆಗೆ ಆಳ್ವಿಕೆದ ಆಯ್ಕಾನ

ಸ್ವಾಯತ್ತತೆ ಗಂಡಾಯ ಪ್ರಿಯರವರ ಆಯಾದ ಮತ್ತು ಯಾಯ್ಕಾಯಾಗಿ ನಡೆದ ಮ ಸ್ವಾತಂತ್ರ್ಯ ಪ್ರತಿಜ್ಞೆ ಕಾರ್ಯಕ್ರಮ ಇದೇ ಬಂದ ಮಾಡಲಾಗಿ ಹೋಯಿತು. ಇದ ಮೇಲಂದಾಗಿ ಸ್ವಾತಂತ್ರ್ಯ ಪ್ರತಿಜ್ಞೆ ಮಾಡಿಸುವುದು ಮಾಡಿ ಕಾರಿಯಿಂದ ಮಾಡಿಸ್ಬೇಕಾದುದು. ಪ್ರ ವರ ಆಳ್ವಿಕೆದ ಮಾಡಬೇಕಾದುದನ್ನು ಅದರ ಕಾಗೆ ತೆಗೆದುಕೊಳ್ಳಬೇಕಾದ ಸಂದರ್ಭಗಳು. ಅಗ ಸಡಿಸಬೇಕಾಗಿ. ಇದನ್ನು ಎಲ್ಲರೂ ಪ್ರ ಕ್ಷಾಗಿ ಮಾಡಬೇಕಾದ್ದು ಸಾಮಾನ್ಯ ಗಣ ರಂಗಿ ಅಯ್ಯಾಯಿಂದ. ಅದು ಮಾಡಲು ಕಷ್ಟವಾದ ಮೇಲಾಗ್ಯದ್ದು ಕಾರಣ ಮಾ ಕೆಲಸ ಈ ವಿಷಯವನ್ನು ಪ್ರಸ್ತಾಪಿಸಿ ಮಾಡಿಸ್ಬೇಕಾದ್ದು ಕಾರ್ಯಕ್ರಮ ಒಬ್ಬರದು. ಹೇಳಿಸಲ್ಪಟ್ಟ ಅದರ ಕೆಲಸವನ್ನು ಮಾಡಿಸ್ಬೇಕಾದ ಕೆಲಸ ಮಾಡಿ ಮುಗಿಸ್ಬೇಕಾದ ಕಾರ್ಯ ಮಾಡಿ ಮುಗಿಸ್ಬೇಕಾದ ಕೆಲಸ

೩ ೩ ೨ ೨ ೨

'ಹ್ಯಾಮಿಲ್ಟನ್' ಹೆಸರು ಕೆಳಕ್ಕಿಳಿಯಿತು

ದಕ್ಷಿಣದವು ಸಜ್ಜಾಯಿತು

ಹ್ಯಾಮಿಲ್ಟನ್ ಕಟ್ಟಡದ ಹೆಸರನ್ನು ದಿನ ಕ್ಕೊಂದು ಬದಲಾಯಿಸುವುದಾಗುತ್ತಿದೆ. ಸೈಕ ರಾಯರು ಬಂದ ದಿನ ಹ್ಯಾಮಿಲ್ಟನ್ ಬಿ ಲ್ಡಿಂಗ್ ಎಂಬ ಅಕ್ಷರದ ಮೇಲೆ ಕೆಳಗೆ ಸೆಂಟ್ರಲ್ ಪೊಲೀಸ್ ಸ್ಟೇಷನ್ ಎಂಬ ಹೆ ಸರು ಬರೆಯಲ್ಪಟ್ಟಿತ್ತು. ಈಗ ಇದು ಬದ ಲಾಯಿಸಿದೆ. ನೀಲಿಗಾಗಿ ದಪ್ಪ ಅಕ್ಷರದಲ್ಲಿ ಸೆಂಟ್ರಲ್ ಪೊಲೀಸ್ ಸ್ಟೇಷನ್ ಎಂಬ ಹೆ ಸರೂ ಕೆಳಗೆ ಸಣ್ಣ ಅಕ್ಷರದಲ್ಲಿ ಹ್ಯಾ ಮಿಲ್ಟನ್ ಬಿಲ್ಡಿಂಗ್ ಎಂಬುದಾಗಿಯೂ ಬರೆಯಲ್ಪಟ್ಟಿದೆ. ಇದರ ಕಾರಣವೇನೆಂದು ಮೂಲಜನರ ಕೋರಿಕೆಯನ್ನು ಅಡೆಯ ಲು ಇದೊಂದು ಪ್ರಯತ್ನವಾಗಿ ದ್ದಂತೆ ಒಳ್ಳೆಯದೇ. ಇದರಿಂದ "ಹ್ಯಾಮಿಲ್ಟನ್" ಎಂಬ ಹೆಸರು ಅಳಿದುಹೋಗದೆ ಇರಲಿಗೆ ಸಮಾಧಾನವಾಗುವುದಿಲ್ಲ. ಮತ್ತೆ ಹ್ಯಾಮಿ ಲ್ಟನ್ನನ್ನು ಇನ್ನು ಮೂರು ತಿಂಗಳಲ್ಲಿ ನಿಷ್ಕ್ರಿಯರಾಗುವರೆಂದು ತೀರ್ಪಾಗಿದೆ. ಆದರೆ ನಿವೃತ್ತರಾಗುವವೇಳೆಗಾದರೂ ಈ ಹೆಸರ ನ್ನು ತೆಗೆದುಹಾಕಲಾಗುವುದೆಂಬ ಭರವಸೆ ದೊರಕುವದೆ ಒಳ್ಳೆಯದು.

ಲಾಟುಗಟ್ಟಿ ವಿಮಾನ ನಿರ್ಮಾಣ

ಅಮೆರಿಕದ ಗುಪ್ತ ಕೋಣೆಗಳು

ಎರಡೇ ಗಂಟೆಯಲ್ಲಿ ಒಂದಕ್ಕು ಜನರು ಒಂದು ವಿಮಾನವನ್ನು ರಚಿಸುವ ಗುಪ್ತ ವಿಧಾನವನ್ನು ಅಮೆರಿಕನ್ನರು ಕಂಡು ಹಿ ಡಿದಿದೆ. ಸೈನ್ಯಾಧಿಕಾರಿಗಳೊಡನೆ ಇದರ ಕೋಣೆಗಳು. ನಾವು ಅಧಾರ ಮೊದಲಿನ ಸಮಯವಲ್ಲದೆ ಬೇರೆ ಸ್ಥಳದಲ್ಲಿ ಒಂದು ಪ್ರಸ್ತುತವಿಲ್ಲದೆ ಇದನ್ನು ನಡಸುವರು. ಯುದ್ಧಕಾಲದಲ್ಲಿ ಲಾಟುಗಟ್ಟಿ ವಿಮಾನ ನಿರ್ಮಾಣವನ್ನು ಕಾಯಲಾಗುವುದು. ಈ ಕೋಣೆಯ ಸಹಕಾರಿಯೊಬ್ಬನು:

ಚಾಪೋಟಿಯ ದಿನಗಳಿಂದ ಪ್ರಸಿದ್ಧ

ಜನಾಭಿಪ್ರಾಯವನ್ನು ಕೆಳಿದ್ದ ಮಾಂಚಾಳಕ್ಕೆ ಬರಬೇಡೆಂದು ಹೇಳಿ ದ ಬ್ರಿಟಿಷರವರು ನಿಷ್ಕ್ರಿಯರಾದರು. ಈ ಹೆಗ್ಗಿ ಅವರು ಸ್ವಲ್ಪ ಕೋಪಿಯಾಗಿದ್ದಾರೆ. ಬ್ರಿಟಿಷ್ ಸರ್ಕಾರವಾಗಲಿ ಈ ಸಮಸ್ಯೆಯ ನ್ನು ಬಗೆ ಹರಿಸಿದ್ದಾರೆ... ತಲೆಯ ರಾಜರು ಗಳು ಇದಾಭಿಪ್ರಾಯ ಸರ್ಕಾರವನ್ನು ಕೆಡವ ಲು ಹವಣಿಸುತ್ತಲೇ ಇದ್ದಾರೆ. ಈ ಚಾಲ ವಳಿಯ ರಾಜಧಕ್ಕೆಗೆ ವಿರೋಧವಾಗಿ ಹೇಳುವಕ್ಕೆ ರಾಜಕೀಯದ ಮೂಲ ವಿಚಾ ರಗಾದ ಸರ್ ಸೈಮನ್ ಕೇಡ್ಬರೆ ಇಷ್ಟೆ. ಅವರು ಲಾಂಡೋಮಿಯನ್ನರು. ಸಾಲ ದುಡಕ್ಕೆ ಬಲವಂತವಾಗಿ ಮನೆಗೆ ಕಳುಹಿಸ ಲ್ಪಟ್ಟವರು. ಪ್ರಜೆಗಳ ಮಿಲ್ಕಿಯನ್ನು ಕಳೆ ದುಕೊಂಡಿದ್ದವರು... ಇಂಗ್ಲಿಷರೇ ಒಂದು ಭೀತಿಯಿಟ್ಟ ಇದಾಭಿಪ್ರಾಯ ಸರ್ಕಾರ ಹೆಚ್ಚಿ ಳಿಯ ಸಂದರ್ಭಗಳ ರಾಜಧಕ್ಕೆಯ ವಿರೋ ಧಿಯೊಂದಿಗೆ ಹೋರಾಟಕ್ಕೆ ಇದ್ದ ಬೇರೆ ಸಾಕ್ಷಿಗಳು ಬೇಕೆ?

ಭೂಮಾಳಂ ಆಯಿತು; ಇನ್ನು ಡಿ. ಎಚ್. ದಸರೇ?

ಭೂಮಾಳ ಆಂದ್ರಪ್ರದೇಶದ್ದೆಂದರೆ ಸ್ವೀಕಾರ ಒಂದು. ಒಂದೊಂದಾಗಿ ಕೊಂಡಿ ಮಿಟ್ಟುತ್ತಾ ಹೋದಂತೆ ಸಂಸ್ಥಾನ ಮೇಲೆ ಹೊಸ ಹೊಸ ಮಿಸ್ಸಿಗಳು ಮತ್ತುಗಳು ಕಲೆಯಿಸಿಕೊಂಡಿವೆ. ಇದರ ಚಿತ್ರ ಮೂಗಾದ ಮಿ. ಡಿ. ಎಚ್. ಆಂಧ್ರದವರ ಯ್ಯನವರು. ಇದರ ಸ್ವೀಕಾರ ಕಾಂಗ್ರೆಸ್ಸಿನ ಸದಸ್ಯರು. ಸ್ವಾಭಿಮಾನ ಸ್ಥಿತಿ ಕಾಂಗ್ರೆಸ್ಸಿನ ಸ್ವತಂತ್ರಿಗಳು. ಕಾಂಗ್ರೆ ಸ್ಸಿನ ಸ್ಥಿತಿಗೆ ಕಲಿಯಾಗುವುದಾಗಿ ಪ್ರಜಾ ಇಚ್ಛೆಯನ್ನು ಕೊಟ್ಟಿರುವವರು ಬಿಗಿ ಸ್ವರೂಪ ಇವರು ಕಾಂಗ್ರೆಸ್ಸಿನ ಅಭಿಪ್ರಾಯ ಗಳ ಮೇಲೆ ಬೆಂಕಿ ಹಾಕಲು ಹೊರಟಿದ್ದಾರೆ.

ಮೊಗಾಳವರವರು ಕಾಂಗ್ರೆಸ್ಸಿಗೆ ರಾಜೀ ನಾಮೆ ಕೊಟ್ಟರು, ಹೊರಗೆ ಹೋದರು.

ಮುಂದಿನ ರಾಷ್ಟ್ರಪತಿ ಯಾರು?

ಶ್ರೀಯುತ ರಾಜೇಂದ್ರ ಬಾಬು ಸಭೆಯ ಅಧ್ಯಕ್ಷಸ್ಥಾನಕ್ಕೆ ಸ್ಪರ್ಧಾಳು. ಅಲ್ಲಿಂದ ಕಲಿಯ ಅಯಿತು. ಹಾಂ ಮಿಸ್ಟರ್ ಸೇಠ್ ಬಾಬಾಸಾಹೆಬ್ ಸಾಹೆಬ್ ಮತ್ತು ಮಾಯಾ ಸ್ವಾಮಿ ಮಂದ್ರಪ್ರದೇಶದ ಕೆಲವರುಗಳು ಸಂಸ್ಥಾನ ಸರ್ಕಾರದ ಸ್ಥಾನಕ್ಕೆ

ಬೆಡ್ಡಾ ಎಂದರೇನು?

ಸೈಕೂರಿನಲ್ಲಿ ಆನೆಗಳನ್ನು ಹಿಡಿಯುವ ವಿಧಾನ

ಕೆಡ್ಡ ಎಂದು ಹೆಸರು ಹೊಂದಿರುವುದು ಆನೆ ಸೆರೆಹಿಡಿಯುವ ಕೆಲಸಕ್ಕೆ ಸೇರಿದೆಯಷ್ಟೆ. ಅದು ಸಾಮಾನ್ಯವಾಗಿ V ಅಕ್ಷರದ ಆಕಾರದಲ್ಲಿರುತ್ತದೆ. ಅದು ಮೇಲುಗಡೆಯಲ್ಲಿ ಹತ್ತು ಅಡಿ ಅಗಲವಾಗಿಯೂ, ಎಂಟು ಅಡಿ ಆಳವಾಗಿಯೂ ಇರುತ್ತದೆ. ಕಾಡಿನಲ್ಲಿ ಆನೆಗಳು ಮಾಡಿದ ಕೃಷ್ಟದಲ್ಲಿ ಪಾತಿಕೆಯಾಗಿ ಅಂದರೆ ಕೃಷ್ಟದ ಮಧ್ಯದಲ್ಲಿ ಹೊಂದಾಣಿ ಮಾಡಿದರೆ ಎಂದು ಅಕ್ಕಪಕ್ಕದ ಸ್ಥಳಗಳಿಂದ ಕೃಷ್ಟದ ಮತ್ತು ಅಂಚಿನ ಕಳ್ಳಪಟ್ಟ ಎಂದೆಯ ಕೆಡ್ಡವನ್ನು ಎಸೆದು ಕೆಡ್ಡವನ್ನು ಎಸೆದಿರುತ್ತದೆ. ಆನೆಗಳ ಹಿಂಡು ಕೃಷ್ಟದ ಮೇಲ್ಭಾಗದಲ್ಲಿ ಮಾಡಲ್ಪಟ್ಟ ಸ್ಥಳಗಳಲ್ಲಿ ಬಾಗಿ ನಿಲ್ಲುತ್ತವೆ.

ಕೆಡ್ಡವನ್ನೇರಿಸಿದ ಕೃಷ್ಟ ಪ್ರದೇಶ

ಇಲ್ಲಿಯವರೆಗೆ ಸರ್ಕಾರ ಮಾಡಿದ ಕೃಷ್ಟದ ಪ್ರದೇಶದಲ್ಲಿಯೇ ಅಧಾರವಾಗಿ ಕೆಡ್ಡವನ್ನು ನಿರ್ಮಾಣಮಾಡಿ ಕೆಡ್ಡದ ಮಾಗಲುಗಳ ಪೈಕಿ ಒಂದನ್ನು, ಅಂದರೆಯೂ ಸರ್ಕಾರವಾಗಿರುವ ಅಥವಾ ಸಹಿತ ಸಹಾಯವಾಗಿರುವ ಮತ್ತು ಸಾಮಾನ್ಯವಾಗಿ ಕೆಡ್ಡ ಸುತ್ತಲೂ ಓಡಾಡುವ ಒಂದು ಸೂಕ್ಷ್ಮದೊಂದಿಗೆ ಅವನು ಪತ್ತೆಮಾಡಿ ಗುರುತಿಟ್ಟುಕೊಳ್ಳಲ್ಪಟ್ಟನು.

ಆನೆಗಳನ್ನು ಸುತ್ತುಗಟ್ಟುವುದು

ಕಾಡಿನಲ್ಲಿ ಅನುಕೂಲವಾದ ಒಂದು ಸ್ಥಳದ ಸಮೀಪದಲ್ಲಿಯೇ ಸರಿಯಾದ ಆನೆಗಳ ಹಿಂಡು ಸಂಬಂಧಪಟ್ಟಿದೆಯೆಂದು ಕಂಡುಬಂದ ಕೂಡಲೇ ಕೂಲಿಯವರನ್ನು ಕರೆಸಲಿಯ (ಸ್ಕೌಟಿಂಗ್) ಒಂದು ಪಕ್ಷದಿಂದ ಪ್ರಾರಂಭಿಸಿ ಆ ಹಿಂಡನ್ನು ಸುತ್ತುಗಟ್ಟಿ ಇನ್ನೊಂದು ಪಾರ್ಶ್ವವನ್ನು ಮುಟ್ಟುವವರೆಗೂ, ಸೂರು ಅವರಿಗೆ ಅಂತರಕ್ಕೆ ಅಳ್ಳಲ್ಪಿ ನಿಲ್ಲಿಸುತ್ತಾರೆ. ಈ ರೀತಿ ಸುತ್ತುಗಟ್ಟುವ ಪ್ರದೇಶವು ಸುಮಾರು ಎಂಟರಷ್ಟು ಮೈಲಿಗಳಾಗಬಹುದು. ಮತ್ತು ಅದು ಎಷ್ಟರಿಂದ ಹತ್ತು ಮೈಲಿಗಳಷ್ಟು ಅಗಲವಾಗಿರುತ್ತದೆ. ಕೂಲಿಯವರು ಅಂತ್ರ ಹನೆಗಳನ್ನೆ ಹಿಡಿದುಕೊಂಡು ಗಟ್ಟಿಗಳಿಂದ ಬಾಳೆ ಹಾಕಿರೆಂದು. ರಾತ್ರಿಯ ವೇಳೆಯಲ್ಲಿ ಕೃತ್ರಿಮ ಬೆಳಕನ್ನೂ ದೊಡ್ಡದಾಗಿ ಉಪಯೋಗಿಸಲ್ಪಡುವುದು.

ಆನೆಗಳನ್ನು ಕೊಂಡೊಯ್ಯುವ ಪ್ರದೇಶ

ಕೆಲವೆಲ್ಲೆಯ ಸುತ್ತುಗಟ್ಟು ಮುಗಿದ ನಂತರ, ಆ ಪ್ರದೇಶವನ್ನು ಸಂಪೂರ್ಣವಾಗಿ ಸರಿಪಡಿಸಿ, ಆನೆಗಳನ್ನು ಕ್ರಮ ಕ್ರಮವಾಗಿ ಅಡೆಯಿಟ್ಟುಕೊಳ್ಳ (ಸ್ಕೌಟಿಂಗ್ ಗೆ) ತಕ್ಕಲು ಕ್ರಿಯಾಸ್ಥಾನದ ಒಂದು ಕಾರ್ಯಕ್ರಮವನ್ನು ಗೊತ್ತುಮಾಡಿಕೊಳ್ಳಲ್ಪಟ್ಟಿದೆ. ಮೊದಲನೆಯ ಸುತ್ತುಹಾಕಿದ ಒಳ ಸುತ್ತುಗಳನ್ನು ಮಾಡಿಕೊಂಡು ಆನೆಗಳು ಇನ್ನು ಸ್ವಲ್ಪ ಮುಂದಕ್ಕೆ ಹೋಗುವಂತೆ ಮಾಡಿ ಮೊದಲಿನಂತೆಯೇ ಇದರ ಸುತ್ತುಗಟ್ಟು ಸಿದ್ಧಪಡಿಸುತ್ತಾರೆ. ಅವು ಕೆಡ್ಡದ ಕತ್ತಲೆಯಲ್ಲಿ ಹೋಗುವಂತೆ ಮಾಡಲು ಸುಲ್ಲು ಅಥವಾ ಬಹು ದಿನಗಳು ಹಿಡಿಯಬಹುದು. ಕೃತ್ರಿಮವಾಗಿ ಅದು ಅಥವಾ ಅದು ಇದರ ಮೈಲಿಗಳ ಪ್ರದೇಶವನ್ನು ಇನ್ನು ಅಕ್ರಮಿಸಿಕೊಳ್ಳುತ್ತಾ ಹೋಗುತ್ತಾರೆ.

ಆನೆಗಳು ಕೆಡ್ಡವನ್ನು ಸರಿಯಾಗಿ ಮೇಲೆ, ಸುತ್ತು ಅವುಗಳನ್ನು ಮೊದಲೇ ಸರಿಪಡಿಸಿದ ಆವರಣದೊಳಕ್ಕೆ ಅಟ್ಟುವುದಕ್ಕೆ ಎಲ್ಲವೂ ಸಿದ್ಧವಾದ ಮೇಲೆ, ಇನ್ನೂ ಕೆಲವು ಮಾಂಸಾಹಾರಿಗಳು ಎಲ್ಲಾದರೂ ಕೆಲವುಗಳನ್ನು ನೆಂದೇಂಬಲೇ ಕಾಣಿರುತ್ತವೆ. ಅವುಗಳಲ್ಲಿ ಮುಖ್ಯವಾದುದೆಂದರೆ, ಕಾಲಿಲವರ ಸುತ್ತುಗಟ್ಟುವಿಕೆಯನ್ನು ಎದುರಿಸಲು ಹೆಚ್ಚು ಸಾಮರ್ಥ್ಯದಿಂದ ಮನದಲ್ಲಿ ಗುರಿಗಳ ಅಂತರದಲ್ಲಿ ಅವನನ್ನು ಮೊದಲಿನಂತೆಯೇ ಸ್ಥಿರಪಡಿಸಬೇಕು. ಸ್ಕೌಟಿಂಗ ಪಾರ್ಶ್ವಗಳ ಹತ್ತಿರದಲ್ಲಿ ಮಾತ್ರ ಅವರು ಸಂಪೂರ್ಣವಾಗಿ ಸುತ್ತುಗಟ್ಟಿರಬೇಕು. ಬಾಗಿಲನ್ನು ಬಿಟ್ಟಿರುವ ಹಗ್ಗದಿಂದ ಕಟ್ಟಿ, ಮೇಲೆ ಕೆಳ್ಳಿ, ಆ ಹಗ್ಗವನ್ನು ಒಂದು ಎತ್ತರವಾದ ಸ್ಥಳದ ಕೊಂಬೆಗಳ ನಡುವೆ ಒಟ್ಟು ಮಾಡಿದ್ದು ಕಾಣಬಹುದು. ಅವಿಶ್ರಾಂತಿಯಿರುತ್ತದೆ. ಆನೆಗಳನ್ನು ಅಟ್ಟುಹಿಡಿಯಂತು ಬರುವ ಆರ್ಭಟದ್ದೆಸುವ ಅಧಿಕಾರಿಯು ಸೂಚಿಸಿದ ಪಕ್ಷದಲ್ಲೇ ಆ ಹಗ್ಗವನ್ನು ಕಳಚಿ ಕೆಳಗೆ ಬಿಡುತ್ತಾನೆ.

ಅಂತಿಮವಾದ ಪ್ರಯತ್ನಗಳು ಸಫಲವಾದ ಮೇಲೆ, ಆನೆಗಳನ್ನು ಕೆಡ್ಡದೊಳಕ್ಕೆ ಬಿಡುವ ದಿನ ಮತ್ತು ಸಮಯದ (ಕಾಮಕ್ಕೆ) ಆನೆಗಳಂದಲೂ ಮತ್ತು ಸಮಾನರು ನೆನೆಯದ ಅಂತಮಟ್ಟಿಯವರೆಂದಲೂ ಕೊಡಿದ ಒಂದಾಗುವುದು. ಆನೆಗಳನ್ನು ಸುತ್ತುಗಟ್ಟಿ ಅವುಗಳನ್ನು ಅಲ್ಲಿಯವರೆಗೆ ಅಟ್ಟುಲು ಪ್ರಾರಂಭಮಾಡುತ್ತಾರೆ. ಇಷ್ಟರವರೆಗೂ ಅವರು ಆನೆಯ ಸಮೀಪಕ್ಕೆ ಬಂದಿರುವುದಿಲ್ಲ. ಎಲ್ಲದೋ ದೂರದಲ್ಲಿ ಆನೆಗಳು ಮುಂದೆ ಮುಂದೆ ಆಲಿಸುತ್ತಿರುವುದನ್ನು ಮರೆಯಿಂದ ನೋಡಿದ್ದಿರಬಹುದು ಅಷ್ಟೆ. ಈಗ ಅವರು ಆನೆಗಳಿಗೆ ಕೇಳಲು ಸಮೀಪಕ್ಕೇ ಬಂದುಬಿಡುತ್ತಾರೆ. ಆನೆಯ ಹಿಂಡನ್ನು ಸ್ವಾಧೀನದಲ್ಲಿ ಇರುವ ಮಾರ್ಗಗಳ ಸಮೀಪಕ್ಕೆ ಅಟ್ಟುವಾಗಲೇ ಮುಖ್ಯವಲ್ಲಿ ಬರಲಿದ ಆನೆಗಳನ್ನು ಸಾಲಾಗಿ ಸ್ಥಿರ ಸುತ್ತುಗಟ್ಟುವ ಉಳಿದ ಭಾಗದಲ್ಲಿಲ್ಲಾ ಸ್ವಾಧೀನದ ಮಾರ್ಗಗಳವರೆಗೂ ತಮಟೆಯವರು ಸ್ಥಿರಪಡಿಸುತ್ತಾರೆ. ಈ ಮೇಲೆ ಮೊದಲೇ ಅಟ್ಟಿಹಿಡಿದಿರುವ ಸದಾರ್ಥಗಳಿಗೆ ಒಬ್ಬನು ಮೇಲೆಯನ್ನು ಹೊತ್ತಿಸುತ್ತಾನೆ. ಅದರಿಂದ ಭಗ್ನೆಂದು ಹತ್ತಿಕೊಳ್ಳುವುದು. ಇದರಿಂದ ಕಾಗು, ತಮಟೆಯ ಧ್ವನಿ, ಅಗಿಯಾಗ್ನಿ ಆಕಾಶಕ್ಕೆ ಹಾರುವ ತೋರಣಗಳ ಕಾಲ್ಬಿ ಇವೆಲ್ಲವೂ ಸೇರಿ ಆನೆಗಳಿಗೆ ದಿಕ್ಕು ತೋಚದಂತಾಗಿ ಅವು ಕ್ರಮಕ್ರಮವಾಗಿ ಬಾಗಿಲಿನ ಬಳಿಗೆ ಸರಿಯುತ್ತವೆ. ಈ ಸಂದರ್ಭದಲ್ಲಿ ಮಾತ್ರ ಕೆಡ್ಡದ ಮುಖ್ಯಾಧಿಕಾರಿಗಳಿಗೆ ಸ್ವಲ್ಪ ಮುಂದಾಗುವಿಕೆಯೂ, ಜಾಣ್ಮೆಯೂ, ಇರಬೇಕು. ಅವರ ದೃಷ್ಟಿಯು ಆ ಹಿಂಡಿನ ಅಧಿಕಾರಿಯಾದ ಆನೆಯ ಮೇಲೆ ಇರಬೇಕು. ಅದು ಸಾಮಾನ್ಯವಾಗಿ ಸ್ವಲ್ಪ ವಯಸ್ಸಾದ ಹೆಣ್ಣಾನೆಯಾಗಿರುತ್ತದೆ. ಅದು ಇದರಿಂದ ಆ ಭಯಂಕರವಾಗಿ ಸಿಂಹ ಸುಗ್ಗುವುದನ್ನು ತಪ್ಪಿಸಲು, ಅಧಿಕಾರಿಯು ಅಗಿಯಾಗ್ನಿ ಕೆಲವು "ಬಾಣಬಿಲ್" ಕಡ್ಡಿಗಳನ್ನು ತೂರಿ ತೋರಣವನ್ನು ಹಾರಿಸುತ್ತಾ ಆ ಆನೆಯ ಮೈ ಬಾಗಿಲ ಬಳಿಗೆ, ಅಟ್ಟುತ್ತಿರಬೇಕು. ಈ ಹಿಂಸೆಯನ್ನು ಅವರಾದೊಳಕ್ಕೆ ಪ್ರಯತ್ನಿಸುವುದೇ ತಡ. ಉಳಿದವೆಲ್ಲವೂ ಅದನ್ನು ಹಿಂಬಾಲಿಸುತ್ತವೆ. ಆನೆಗಳು ಅವರಾಣಿಯಳಕ್ಕೆ ತೋರಿದಾಕ್ಷಣವೇ ಬಾಗಿಲನ್ನು ಭದ್ರವಾಗಿ ಮುಚ್ಚಲಾಗುತ್ತದೆ.

ಭವಿಷ್ಯತ್ತಿನ ಆಸ್ತಿ

65,000 ಕ್ಕಿಂತಲೂ ಹೆಚ್ಚು ಜನರು ಹನ್ನೊಂದೂವರೆ ತೋಟ ಸುಮಾರು ಬೆಲೆ ಬಾಳುವ ಮತ್ತು ದಿನ ದಿನವೂ ಬೆಳೆಯುತ್ತಿರುವ ಅಸ್ತಿಯನ್ನು "ನ್ಯಾಷನಲ್ಲಿನ" ಜೀವ ವಿಮೆಯ ಮೂಲದಲ್ಲಿ ಪಡೆದಿರುತ್ತಾರೆ. ಕಾರಣವೇನು?

ವಿಮೆಯದೆ, ಹಣವನ್ನು ಜಾಣತನದಿಂದ ಕಾಪಾಡಲೂ

"ನ್ಯಾಷನಲ್" ನೂರಕ್ಕೆ ನೂರರಷ್ಟು ಸಂಪತ್ತಿನ ಅಕ್ಕಾ ಮಾಡೆಂದು ಅದು ಅರಿತಿರುವದು.

ಏನು ಮಾಡುವ ಪ್ರಾಣಿಗಳ ಅಸ್ತಿಕ್ಕೆಗಳಿಗನುಗುಣವಾದ ಕಾಲಿನ ಕೌಟುಂಬಿಕಗಳನ್ನು ನಾವು ಒದಗಿಸುತ್ತೇವೆ.

ಮಾಲಿಕಾಗಿ ಸೇರಲಾಗಿ ಬರೆಯಿರಿ. ಅಥವಾ ಸಮೀಪದಲ್ಲಿರುವ ನಮ್ಮ ಪ್ರತಿನಿಧಿಗಳನ್ನು ವಿಚಾರಿಸಿ

ನ್ಯಾಷನಲ್ ಇನ್ಶೂರೆನ್ಸ್ ಕಂಪೆನಿ, ಲಿಮಿಟೆಡ್.

(ಪ್ರಧಾನ ಕಚೇರಿ : : ಕಲ್ಕತ್ತ.)

ನ್ಯಾಷನಲ್ ಇನ್ಶೂರೆನ್ಸ್ ಬಿಲ್ಡಿಂಗ್ಸ್, ಎಸ್‌ಪ್ಲನೇಡ್, ಮದರಾಸು.

ಪಿಕೆಟಿಂಗು ಅಪರಾಧವಲ್ಲ

ಕ್ಯೂಸ್‌ಪೇಟೆ ಆಮದಿತರ ಬಿಲಾಸ.

ಹೆಂಡಪೇಡಿಗಳ ಮುಂದೆ ಪಿಕೆಟಿಂಗ್ ನಡೆಸಿದ್ದಕ್ಕಾಗಿ ಒಬ್ಬ ವಿದ್ಯಾರ್ಥಿಗೆ ಒಂದು ವರ್ಷ ಕಾಲ ಜಾಮೀನು ಕೊಡಬೇಕೆಂದು ಕ್ಯೂಸ್‌ಪೇಟೆ ಮ್ಯಾಜಿಸ್ಟ್ರೇಟ್ ಶ್ರೀ ಗಂಗಾಧರ ಹೆಗ್ಡೆ ಗೌಡ ಮತ್ತು ಅಮಲಿನಿಂದ ಅಪ್ರಜ್ಞೆ ಮ್ಯಾಜಿಸ್ಟ್ರೇಟರು ಶಿಕ್ಷೆ ವಿಧಿಸಿದ್ದರು. ಅಮಾಯಿಕರು ಜಾಮೀನು ಕೊಡದೆ ಜೈಲಿಗೆ ತಿರುಗಿದರು. ಸೆಷನ್ಸ್ ಕೋರ್ಟಿನಲ್ಲಿ ಅಪೀಲು ಮಾಡಿದರು. ಶ್ರೀಯುತರು ಎಲ್. ಎನ್. ರಾಜಪುರೆಯವರು ಅವರ ಕಡೆ ವಾದಿಸಿದರು.

ಆಮದಿತರು ಸಂಯಮಿಗಳೆಂದು ಈ ಮೊಕದ್ದಮೆ ಅವರನ್ನು ಮುಟ್ಟಿದಾಗಿನಿಂದ ಎಲ್. ಎನ್. ರಾಜಪುರೆಯವರು ತೀರ್ಪಿತ್ತರು. ಇದರಲ್ಲಿ ಅನೇಕ ಸ್ವಾರಸ್ಯ ಅಂಶಗಳಿವೆ. ಅವುಗಳನ್ನು ಇಲ್ಲಿ ಕೊಡಬಯಸುವೆನು.—

ಮ್ಯಾಜಿಸ್ಟ್ರೇಟರು ಹೊರಡಿಸಿದ ಆಜ್ಞೆಗೆ ಅವರು ಕೊಟ್ಟಿರುವ ಕಾರಣಗಳು ಒಪ್ಪತಕ್ಕದ್ದಾಗಿಯೂ ಇಲ್ಲ, ಸಮರ್ಪಕವಾಗಿಯೂ ಇಲ್ಲ. ಅವರು ಸಾಕ್ಷಿಗಳ ಮೇಲೆ ಗಳನ್ನು ಬಿಟ್ಟು ನಮ್ಮ ಉದ್ಯಾಪೋಷಗಳ ಮೇಲೆ ಅಭಿಪ್ರಾಯವನ್ನು ಕಟ್ಟಿರುವುದು ಇದು ತಪ್ಪು. ಸಾಕ್ಷ್ಯವಿತ್ತವರ ಅಭಿಪ್ರಾಯಗಳಿಗೆ ಆಮದಿತರ ವಿರುದ್ಧವಾಗಿ ತೀರ್ಪು ಕೊಡಬೇಕಾಗಿತ್ತು.

ಈ ಮೊಕದ್ದಮೆಯಲ್ಲಿ ಮ್ಯಾಜಿಸ್ಟ್ರೇಟರು [illegible] ಕ್ಷಮಾರ್ಹರು ಎಂದು ಕೊಟ್ಟಿರುವ ಕಾರಣ ಸರಿಯಾದುದಲ್ಲ. ಸ್ವತ್ರಂತ್ರವಾದುದು ಮ್ಯಾಜಿಸ್ಟ್ರೇಟರು ಅವರ ಕಾಲಾವಧಿಗೆ ಶಿಕ್ಷೆ ಕೊಡಬೇಕಾಗಿತ್ತು.

ವೈಸರಾಯರಿಗೆ ವಿರೋಧ ಪ್ರದರ್ಶನ

ವೈಸರಾಯ್ ಸಂಸ್ಥಾನದವರೂ ವೈಸರಾಯರಿಗೆ ವಿರೋಧ ಪ್ರದರ್ಶನವು ನಡೆಯಿತು. ಮೈಸೂರಿನ ಜನರಾಗ್ರಣಿ ಸಂಘ ಒಂದು ಮೆರವಣಿಗೆ ಏರ್ಪಡಿಸಿ ಜನರ ಮೆರವಣಿಗೆ ಮಾಡಿದ್ದರು. ಅದರ ಸಾರಾಂಶವೇನೆಂದರೆ ಸಂಸ್ಥಾನದ ಭಂಗ ತಪ್ಪುಗಳನ್ನು ಪ್ರಸ್ತಾಪಿಸಿದ ಮಾಡಿ ಭಂಗ ತಪ್ಪುಗಳನ್ನು ಪ್ರಸ್ತಾಪಿಸಿದ ಮಾಡಿ ಸ್ವಾಗತ ಕೋರಿದ ಗಾಂಧಿ ಸೇವಾಸಂಘ ಕೈಯ ಸಲುವಾಗಿ ಕಾಂಗ್ರೆಸ್ ಸಂಸ್ಥಾನಗಳ ಮೇಲೆ ಅಭಿಪ್ರಾಯವನ್ನು ಕಟ್ಟಿರುವುದು ಇದು ತಪ್ಪು. ಸಾಕ್ಷ್ಯವಿತ್ತವರ ಅಭಿಪ್ರಾಯಗಳಿಗೆ ಆಮದಿತರ ವಿರುದ್ಧವಾಗಿ ತೀರ್ಪು ಕೊಡಬೇಕಾಗಿತ್ತು.

ಸಂಸ್ಥಾನಗಳಿಗೆ ಇಂಡಿಯಾ ಸರ್ಕಾರದ ಸೂಚನೆ.

ಸಂಸ್ಥಾನಗಳ ಪ್ರಜೆಗಳು ಅಹಿಂಸಾ ತತ್ವವನ್ನು ಅನುಸರಿಸಲು ಸಂಸ್ಥಾನಗಳ ದೊರೆಗಳು ಸೂಚನೆ ಮಾಡಬೇಕೆಂದು ಇಂಡಿಯಾ ಸರ್ಕಾರದವರು ಕಾಂಗ್ರೆಸ್ ಮಂತ್ರಿಗಳಿಗೆ ಸಲಹೆ ಕೊಟ್ಟಿದ್ದರೆಂದು ಅಲ್ಲಿಂದ ಬಂದ ವರ್ತಮಾನಗಳು ತಿಳಿಸುತ್ತವೆ. ಅಲ್ಲಿಂದ ಸಂಸ್ಥಾನಗಳ ಪ್ರಜೆಗಳಿಗೆ ಸಲಹೆ ಕೊಡಬೇಕೆಂದು ಸೂಚಿಸುತ್ತಾರೆ.

ಒಂದು ಸ್ವಾಂತಂತ್ರ ಸಂಸ್ಥಾನದಲ್ಲಿ ಅಂಗ ತಂತ್ರವಾಗಿ ಬೆಳೆದು ಕೊಂಡಿರುವಂಥಹ ಸಂಸ್ಥಾನದ ಪ್ರಜೆಗಳು ಅಹಿಂಸಾ ತತ್ವವನ್ನು ಅನುಸರಿಸಬೇಕೆಂದು ಸೂಚನೆ ಕೊಡುವುದು ಸಂಸ್ಥಾನದ ಆಳ್ವಿಕೆಯ ಅಧಿಕಾರವನ್ನು ಕೈಯಲ್ಲಿಟ್ಟುಕೊಂಡಿರುವ ಸರ್ಕಾರದವರು ಸಂಸ್ಥಾನದ ಪ್ರಜೆಗಳ ಮೇಲೆ

ಸರಸಕಲಾ ಸಮಸ್ಯೆ ನಂ ೧೧

ಬಹುಮಾನ ಪಡೆದವರು

ಸಮಸ್ಯೆ ಬಿಡಿಸಿ ಕಳುಹಿಸಿದ ಸಜ್ಜನರು ಎಲ್ಲರು ಸಮಸ್ಯೆ ಸರಿಯಾಗಿ ಬಿಡಿಸಿದ್ದರು (ಎ—೨—೧—೦) ಮೊದಲ ಬಹುಮಾನ ಪಡೆದವರು ಶ್ರೀ ಎಂ. ಎಸ್. ಅಯ್ಯರ್ ಅಕೌಂಟೆಂಟ್ ಜನರಲ್ ಬೆಂಗಳೂರು. ಶ್ರೀ ಶ್ರೀನಿವಾಸಯ್ಯ ಬೆಂಗಳೂರು.

ಸಮಸ್ಯೆ ಸರಿಯಾಗಿ ಬರೆದಿರಲಿಲ್ಲ (ಎ—೨—೧—೦) ಅಂದರೆ ಇದರಲ್ಲಿ ಸ್ವಲ್ಪ ಸ್ವಲ್ಪ ತಪ್ಪುಗಳಿದ್ದವು ಎಂ. ಕೃಷ್ಣರಾವ್ ಮೈಸೂರು, ಎಸ್. ಸಿಂದೆಲಾಲ್ ಎಂ. ಟಿ. ಎಸ್. ಶಾಸ್ತ್ರಿ ಎಸ್. ಎಸ್. ರಾಮಯ್ಯ ಧಾರವಾಡ ಎಸ್. ಎಸ್. ಸುಬ್ರಹ್ಮಣ್ಯ ಶೆಣೈ ಆಳ್ವ ಟಿ. ಕೆ. ಟಿ. ಬೆಂಗಳೂರು ಬೆಂಗಳೂರು. ಸಂಡೂರು ಪೇಟೆ ಎಸ್. ಎಸ್. ಶ್ರೀನಿವಾಸ ಶೆಟ್ಟಿ ಎಸ್. ಎಸ್. ಶ್ರೀಕಂಠಯ್ಯ

:: ವಾರ ಭವಿಷ್ಯ ::

ಲೇಖಕರು—ಜ್ಯೋತಿರ್ವಿದ್ಯಾಭೂಷಣ, ಸಂಗೀತ ಶ್ರೀ ನಿಲಸಗೌಡರು
ಬಿ. ಎಸ್ಸಿ, ಹಾಲೇಲ ಮೆಜಿಸ್ಟ್ರಿ, ಧಾರ್ಮೋದಯ ಸಂಪಾದಕ ಕರ್ತೃ, ಗದಗ ಸಿಟಿ.

ಶಾಲಿವಾಹನ ಶಕ ೧—೧—೧೮೫೦ ರಿಂದ ೩೦—೧—೧೯೨೯ ವರೆಗೆ

ಮೇಷ ರಾಶಿ

ಈ ವಾರ ತಮಗೆ ಶ್ರೇಷ್ಠ ಪುತ್ರ ಪ್ರಾಪ್ತಿ ಸಂಭವ ಸುಖ ದೊರೆಯುವದೇ ಲಗ್ನ ಸಾಮ್ರಾಜ್ಯವಾಗುವದು. ಹಣ ಲಾಭ ತೊಂದರೆಯುಂದ ಸಾಲ-ಮಾಲಾಗುವದು. ಎತ್ತ ನೋಡಿದತ್ತ ವಿಘ್ನಗಳು, ಕಾರ್ಯಭಂಗ ಪ್ರಾಪ್ತಿ. ಕೆಲ್ಸಗಳಲ್ಲಿ ತೊಂದರೆಯೂ, ಸ್ವ-ಪರ ಜನಗಳಲ್ಲಿ ಮನಸ್ತಾಪವೂ, ಮನಸಳಂಗ ಪ್ರಸಂಗವೂ ಬರುವ ಸಂಭವವಿರುವದು. ಸ್ತ್ರೀಯರಿಗೆ ಚಿಂತೆ, ಮಾನಸಿಕ ವ್ಯಥೆ, ಸ್ತ್ರೀಕೃತ ಕೆಲ್ಸಗಳಲ್ಲಿ ವಿಘ್ನ, ಸ್ವ ಯಾಧಿಕ್ಯ, ಜ್ವರ ಪ್ರಸಂಗ, ಮೂರ್ಛೆ, ಬುದ್ಧಿಹೀನತ್ವ, ಸಂಚಾರ ಯೋಗ ಕಂಡು ಬರುವುದು. ಶಾಂತಿಯ ಪಠಣ, ಜಪ, ಹೋಮದಿಂದ ವಿಘ್ನ ಪರಿಹಾರ.

ವೃಷಭ ರಾಶಿ

ಈ ವಾರ ಶ್ರೇಷ್ಠ ಪುತ್ರ ಪ್ರಾಪ್ತಿ ಸಂಭವ ಸುಖ ದೊರೆಯುವುದು. ಹಣ ಲಾಭ ತೊಂದರೆಯೂ ಕಂಡುಬರುವುದು. ಯತ್ನ ಕಾರ್ಯ ಸಿದ್ಧಿಯೂ ಕಂಡು ಬರುತ್ತದೆ. ಸಾಂಸಾರಿಕ ಸುಖವೂ ಸಂಭವಿಸುವದು. ಅಕಸ್ಮಾತ್ ಎತ್ತರದಿಂದ ಬಿದ್ದು ಗಾಯ ಬರುವದು. ಅನ್ಯರಿಗೆ ಸಾಲ ಕೊಟ್ಟ ಹಣ ವಸೂಲಿ ಆಗುವದು. ಸ್ತ್ರೀಯರ ಸಂಬಂಧದಿಂದ ಕಾರ್ಯಗಳು ಜರುಗಿ, ಮನಸ್ತಾಪ-ಕಲಹ ಯೋಗವೂ ಜರುಗುತ್ತದೆ. ಸೌಕರ್ಯದಿಂದ ಉದ್ಯೋಗಗಳಲ್ಲಿ ಬಡ್ತಿಯಾಗುತ್ತದೆ. ಸ್ಥಳದ ಕಾರ್ಯ ನಿಮಿತ್ತ ಪ್ರವಾಸ ಜರುಗುತ್ತದೆ. ಮಾಂಗಲ್ಯ ಕಾರ್ಯ ಕೂಡಿಬರುತ್ತೆ. ಕೆಲ್ಸಗಳು ಅಡಚಣೆ ಮೇಲಾಗುವುದು. ಸೌಕರ್ಯದಿಂದ ಉದ್ಯೋಗಗಳಲ್ಲಿ ಬಡ್ತಿ ಮತ್ತು ಸ್ಥಳಕ್ಕೆ ಸಾಧ್ಯವಾಗುತ್ತೆ. ಅಧಿಕ ವಿಘ್ನಗಳಿದ್ದರೂ ಕೆಲ್ಸಗಳು ಅಡಚಣೆಯಾಗಿ ಜರುಗುವುದು. ಸ್ತ್ರೀಯರ ಸಂಬಂಧದಿಂದ ಮನಸ್ತಾಪ ಕಂಡುಬರುತ್ತೆ. ಸಂಗ್ರಹ ಮಾಡಿದ ಹಣ ಖರ್ಚಾಗುವುದು. ಸ್ಥಳ ಬದಲಾವಣೆ ಆಗುವ ಸಂಭವವಿದೆ. ಸ್ತ್ರೀಕೃತ ಕೆಲ್ಸಗಳಲ್ಲಿ ವಿಘ್ನ, ಅಜೀರ್ಣ ಬಾಧೆ ಕಂಡುಬರುವುದು. ಶಾಂತಿ ಪಠಣ, ಜಪ, ಹೋಮದಿಂದ ವಿಘ್ನ ಪರಿಹಾರ.

ಮಿಥುನ ರಾಶಿ

ಈ ವಾರ ತಮ್ಮ ಆರೋಗ್ಯ ಚೆನ್ನಾಗಿ ಇರುವದು. ಮಕ್ಕಳಿಂದ ಮಾತ್ರ ಕಾಯಿಲೆಯುಂದ ನೆರಳುವ. ಯೋಗದಿಂದ ಕೆಲ್ಸಗಳಿಂದ ಗುಪ್ತಚಾರ ಸ್ಥಾನಗಳನ್ನು ಹೊಂದಲ್ಪಡುವುದು. ಆದರೆ ಶ್ರೇಷ್ಠ ಯೋಗ ಸಂಭವಿಸುವದು. ಜಾಗ್ರತೆ! ಪ್ರಯಾಣದಿಂದ ಖರ್ಚುಗಳು, ಪ್ರಯಾಣ ಸಂದರ್ಭ ವಿಘ್ನ ಸಂಭವ, ಮನಸ್ತಾಪ-ಕಲ್ಹಾಪವೂ. ಶಾಂತಿ ಪಠಣವೂ, ಲಂಬೋಗವೂ ಬರುವದು. ಕಾಮಾಕ್ಷಿ ಚಿಂತಾಮಣಿ ಸ್ತೋತ್ರ, ಪಠಣದಿಂದ ಶ್ರೇಯಸ್ಸು, ಸಂಗಾತಿ ಕಾರ್ಯಾನುಕೂಲ. ಇಷ್ಟಕಾರ್ಯ ಸಿದ್ಧಿ ಯೋಗವಿರುವದು. ಕಾಮಾಕ್ಷಿ ಪಂ, ಪಂ, ಪಂ ಅಭಿಷೇಕ ಕಾಲ.

ಕರ್ಕ ರಾಶಿ

ಈ ವಾರ ಶ್ರೇಷ್ಠ ಸುಖ ದೊರೆಯುವ ಸಂಭವ. ಸ್ಥಿತಿ ಸುಧಾರಿಸುವುದು. ಸ್ಥಾನಾಭಿವೃದ್ಧಿಯೂ ಸಂಭವಿಸುವದು. ಯತ್ನ ಕಾರ್ಯ ಸಿದ್ಧಿಯೂ ಕಂಡು ಬರುತ್ತದೆ. ಮಾಂಗಲ್ಯ ಕಾರ್ಯ ಕೂಡಿಬರುತ್ತೆ. ಸ್ಥಳದ ಕಾರ್ಯ ನಿಮಿತ್ತ ಪ್ರವಾಸ ಜರುಗುತ್ತದೆ. ಸ್ತ್ರೀಯರ ಸಂಬಂಧದಿಂದ ಕಾರ್ಯಗಳು ಜರುಗಿ, ಮನಸ್ತಾಪ-ಕಲ್ಹಾಪ ಯೋಗವೂ ಜರುಗುತ್ತೆ. ಸೌಕರ್ಯದಿಂದ ಉದ್ಯೋಗಗಳಲ್ಲಿ ಬಡ್ತಿಯಾಗುತ್ತೆ. ಸ್ಥಳದ ಕಾರ್ಯ ನಿಮಿತ್ತ ಪ್ರವಾಸ ಜರುಗುತ್ತದೆ. ಮಾಂಗಲ್ಯ ಕಾರ್ಯ ಕೂಡಿಬರುತ್ತೆ. ಕೆಲ್ಸಗಳು ಅಡಚಣೆ ಮೇಲಾಗುವುದು. ಸ್ಥಳ ಬದಲಾವಣೆ ಆಗುವ ಸಂಭವವಿದೆ. ಸ್ತ್ರೀಕೃತ ಕೆಲ್ಸಗಳಲ್ಲಿ ವಿಘ್ನ, ಅಜೀರ್ಣ ಬಾಧೆ ಕಂಡುಬರುವುದು. ಶಾಂತಿ ಪಠಣ, ಜಪ, ಹೋಮದಿಂದ ವಿಘ್ನ ಪರಿಹಾರ.

ಸಿಂಹ ರಾಶಿ

ಈ ವಾರ ಶ್ರೇಷ್ಠ ಪುತ್ರ ಪ್ರಾಪ್ತಿ ಸಂಭವ ಸುಖ ದೊರೆಯುವ್ದು. ಹಣ ಲಾಭ ತೊಂದರೆಯೂ ಕಂಡುಬರುತ್ತೆ. ಯತ್ನ ಕಾರ್ಯ ಸಿದ್ಧಿಯೂ ಕಂಡು ಬರುತ್ತೆ. ಸಾಂಸಾರಿಕ ಸುಖವೂ ಸಂಭವಿಸುವದು. ಅಕಸ್ಮಾತ್ ಎತ್ತರದಿಂದ ಬಿದ್ದು ಗಾಯ ಬರುವದು. ಅನ್ಯರಿಗೆ ಸಾಲ ಕೊಟ್ಟ ಹಣ ವಸೂಲಿ ಆಗುವದು. ಸ್ತ್ರೀಯರ ಸಂಬಂಧದಿಂದ ಕಾರ್ಯಗಳು ಜರುಗಿ, ಮನಸ್ತಾಪ-ಕಲ್ಹಾಪ ಯೋಗವೂ ಜರುಗುತ್ತೆ. ಸೌಕರ್ಯದಿಂದ ಉದ್ಯೋಗಗಳಲ್ಲಿ ಬಡ್ತಿ ಮತ್ತು ಸ್ಥಳಕ್ಕೆ ಸಾಧ್ಯವಾಗುತ್ತೆ. ಅಧಿಕ ವಿಘ್ನಗಳಿದ್ದರೂ ಕೆಲ್ಸಗಳು ಅಡಚಣೆಯಾಗಿ ಜರುಗುವುದು. ಸ್ತ್ರೀಯರ ಸಂಬಂಧದಿಂದ ಮನಸ್ತಾಪ ಕಂಡುಬರುತ್ತೆ. ಸಂಗ್ರಹ ಮಾಡಿದ ಹಣ ಖರ್ಚಾಗುವುದು. ಸ್ಥಳ ಬದಲಾವಣೆ ಆಗುವ ಸಂಭವವಿದೆ. ಸ್ತ್ರೀಕೃತ ಕೆಲ್ಸಗಳಲ್ಲಿ ವಿಘ್ನ, ಅಜೀರ್ಣ ಬಾಧೆ ಕಂಡುಬರುವುದು. ಶಾಂತಿ ಪಠಣ, ಜಪ, ಹೋಮದಿಂದ ವಿಘ್ನ ಪರಿಹಾರ.

ಕನ್ಯಾ ರಾಶಿ

ಈ ವಾರ ಶ್ರೇಷ್ಠ ಪುತ್ರ ಪ್ರಾಪ್ತಿ ಸಂಭವ ಸುಖ ದೊರೆಯುತ್ತೆ. ಆದರೂ ಹಣಕಾಸಿನ ತೊಂದರೆಯುಂಟಾಗುತ್ತೆ. ಯೋಗದಿಂದ ಶತ್ರುಜಯಗಳಿಸ್ತೀರಿ. ಕೆಲ್ಸಗಳಲ್ಲಿ ಸ್ಥಾನಾಭಿವೃದ್ಧಿ ಸಂಭವ. ಕಾರ್ಯ ಒತ್ತಡ ಜಾಸ್ತಿಯಾಗುತ್ತೆ. ಸ್ಥಳದ ಕಾರ್ಯ ನಿಮಿತ್ತ ಪ್ರವಾಸ ಜರುಗುತ್ತೆ. ಮಾಂಗಲ್ಯ ಕಾರ್ಯ ಕೂಡಿಬರುತ್ತೆ. ಕೆಲ್ಸಗಳು ಅಡಚಣೆ ಮೇಲಾಗುವುದು. ಸ್ಥಳ ಬದಲಾವಣೆ ಆಗುವ ಸಂಭವವಿದೆ. ಸ್ತ್ರೀಕೃತ ಕೆಲ್ಸಗಳಲ್ಲಿ ವಿಘ್ನ, ಅಜೀರ್ಣ ಬಾಧೆ ಕಂಡುಬರುವುದು. ಶಾಂತಿ ಪಠಣ, ಜಪ, ಹೋಮದಿಂದ ವಿಘ್ನ ಪರಿಹಾರ.

ತುಲಾ ರಾಶಿ

ಈ ವಾರದಿಂದ ಶ್ರೇಷ್ಠ ಆರೋಗ್ಯ ಸ್ಥಿತಿಯ ಸುಧಾರಣೆ ಕಂಡುಬರುತ್ತೆ. ಯತ್ನ ಕಾರ್ಯ ಸಿದ್ಧಿಯಾಗುತ್ತೆ. ಸ್ಥಾನಾಭಿವೃದ್ಧಿ ಸಂಭವಿಸುವ ಸಂಭವವಿದೆ. ಹೆಚ್ಚಿನ ಕಾರ್ಯ ಒತ್ತಡ ಜಾಸ್ತಿಯಾಗುತ್ತೆ. ಸ್ಥಳದ ಕಾರ್ಯ ನಿಮಿತ್ತ ಪ್ರವಾಸ ಜರುಗುತ್ತೆ. ಮಾಂಗಲ್ಯ ಕಾರ್ಯ ಕೂಡಿಬರುತ್ತೆ. ಕೆಲ್ಸಗಳು ಅಡಚಣೆ ಮೇಲಾಗುವುದು. ಸ್ಥಳ ಬದಲಾವಣೆ ಆಗುವ ಸಂಭವವಿದೆ. ಸ್ತ್ರೀಕೃತ ಕೆಲ್ಸಗಳಲ್ಲಿ ವಿಘ್ನ, ಅಜೀರ್ಣ ಬಾಧೆ ಕಂಡುಬರುವುದು. ಶಾಂತಿ ಪಠಣ, ಜಪ, ಹೋಮದಿಂದ ವಿಘ್ನ ಪರಿಹಾರ.

ವೃಶ್ಚಿಕ ರಾಶಿ

ಈ ವಾರ ಶ್ರೇಷ್ಠ ಪುತ್ರ ಪ್ರಾಪ್ತಿ ಸಂಭವ ಸುಖ ದೊರೆಯುವ್ದು. ಹಣ ಲಾಭ ತೊಂದರೆಯೂ ಕಂಡುಬರುತ್ತೆ. ಯತ್ನ ಕಾರ್ಯ ಸಿದ್ಧಿಯೂ ಕಂಡು ಬರುತ್ತೆ. ಸಾಂಸಾರಿಕ ಸುಖವೂ ಸಂಭವಿಸುವದು. ಅಕಸ್ಮಾತ್ ಎತ್ತರದಿಂದ ಬಿದ್ದು ಗಾಯ ಬರುವದು. ಅನ್ಯರಿಗೆ ಸಾಲ ಕೊಟ್ಟ ಹಣ ವಸೂಲಿ ಆಗುವದು. ಸ್ತ್ರೀಯರ ಸಂಬಂಧದಿಂದ ಕಾರ್ಯಗಳು ಜರುಗಿ, ಮನಸ್ತಾಪ-ಕಲ್ಹಾಪ ಯೋಗವೂ ಜರುಗುತ್ತೆ. ಸೌಕರ್ಯದಿಂದ ಉದ್ಯೋಗಗಳಲ್ಲಿ ಬಡ್ತಿ ಮತ್ತು ಸ್ಥಳಕ್ಕೆ ಸಾಧ್ಯವಾಗುತ್ತೆ. ಅಧಿಕ ವಿಘ್ನಗಳಿದ್ದರೂ ಕೆಲ್ಸಗಳು ಅಡಚಣೆಯಾಗಿ ಜರುಗುವುದು. ಸ್ತ್ರೀಯರ ಸಂಬಂಧದಿಂದ ಮನಸ್ತಾಪ ಕಂಡುಬರುತ್ತೆ. ಸಂಗ್ರಹ ಮಾಡಿದ ಹಣ ಖರ್ಚಾಗುವುದು. ಸ್ಥಳ ಬದಲಾವಣೆ ಆಗುವ ಸಂಭವವಿದೆ. ಸ್ತ್ರೀಕೃತ ಕೆಲ್ಸಗಳಲ್ಲಿ ವಿಘ್ನ, ಅಜೀರ್ಣ ಬಾಧೆ ಕಂಡುಬರುವುದು. ಶಾಂತಿ ಪಠಣ, ಜಪ, ಹೋಮದಿಂದ ವಿಘ್ನ ಪರಿಹಾರ.

ಧನಸ್ಸು ರಾಶಿ

ಈ ವಾರ ಶ್ರೇಷ್ಠ ಪುತ್ರ ಪ್ರಾಪ್ತಿ ಸಂಭವ ಸುಖ ದೊರೆಯುವ ಸ್ಥಿತಿಯ ಕಾರ್ಯಗಳು, ಶ್ರೇಷ್ಠ ಕಾರ್ಯಗಳು, ಮಾಂಗಲ್ಯ ಕಾರ್ಯಗಳು, ಸ್ಥಳ ಬದಲಾವಣೆ ಕಾರ್ಯಗಳು, ಸ್ತ್ರೀಯರ ಸಂಬಂಧದಿಂದ ಕಾರ್ಯಗಳು, ಸೌಕರ್ಯದಿಂದ ಉದ್ಯೋಗಗಳಲ್ಲಿ ಬಡ್ತಿ. ಕೆಲ್ಸಗಳು ಅಡಚಣೆ ಮೇಲಾಗುವ ಸಂಭವವಿದೆ. ಸ್ಥಳ ಬದಲಾವಣೆ ಆಗುವ ಸಂಭವವಿದೆ. ಸ್ತ್ರೀಕೃತ ಕೆಲ್ಸಗಳಲ್ಲಿ ವಿಘ್ನ, ಅಜೀರ್ಣ ಬಾಧೆ ಕಂಡುಬರುವುದು. ಶಾಂತಿ ಪಠಣ, ಜಪ, ಹೋಮದಿಂದ ವಿಘ್ನ ಪರಿಹಾರ.

ಮಕರ ರಾಶಿ

ಈ ವಾರ ಶ್ರೇಷ್ಠ ಪುತ್ರ ಪ್ರಾಪ್ತಿ ಸಂಭವ ಸುಖ ದೊರೆಯುವ ಸ್ಥಿತಿಯ ಕಾರ್ಯಗಳು, ಶ್ರೇಷ್ಠ ಕಾರ್ಯಗಳು, ಮಾಂಗಲ್ಯ ಕಾರ್ಯಗಳು, ಸ್ಥಳ ಬದಲಾವಣೆ ಕಾರ್ಯಗಳು, ಸ್ತ್ರೀಯರ ಸಂಬಂಧದಿಂದ ಕಾರ್ಯಗಳು, ಸೌಕರ್ಯದಿಂದ ಉದ್ಯೋಗಗಳಲ್ಲಿ ಬಡ್ತಿ. ಕೆಲ್ಸಗಳು ಅಡಚಣೆ ಮೇಲಾಗುವ ಸಂಭವವಿದೆ. ಸ್ಥಳ ಬದಲಾವಣೆ ಆಗುವ ಸಂಭವವಿದೆ. ಸ್ತ್ರೀಕೃತ ಕೆಲ್ಸಗಳಲ್ಲಿ ವಿಘ್ನ, ಅಜೀರ್ಣ ಬಾಧೆ ಕಂಡುಬರುವುದು. ಶಾಂತಿ ಪಠಣ, ಜಪ, ಹೋಮದಿಂದ ವಿಘ್ನ ಪರಿಹಾರ.

ಕುಂಭ ರಾಶಿ

ಈ ವಾರ ಶ್ರೇಷ್ಠ ಪುತ್ರ ಪ್ರಾಪ್ತಿ ಸಂಭವ ಸುಖ ದೊರೆಯುವ ಸ್ಥಿತಿಯ ಕಾರ್ಯಗಳು, ಶ್ರೇಷ್ಠ ಕಾರ್ಯಗಳು, ಮಾಂಗಲ್ಯ ಕಾರ್ಯಗಳು, ಸ್ಥಳ ಬದಲಾವಣೆ ಕಾರ್ಯಗಳು, ಸ್ತ್ರೀಯರ ಸಂಬಂಧದಿಂದ ಕಾರ್ಯಗಳು, ಸೌಕರ್ಯದಿಂದ ಉದ್ಯೋಗಗಳಲ್ಲಿ ಬಡ್ತಿ. ಕೆಲ್ಸಗಳು ಅಡಚಣೆ ಮೇಲಾಗುವ ಸಂಭವವಿದೆ. ಸ್ಥಳ ಬದಲಾವಣೆ ಆಗುವ ಸಂಭವವಿದೆ. ಸ್ತ್ರೀಕೃತ ಕೆಲ್ಸಗಳಲ್ಲಿ ವಿಘ್ನ, ಅಜೀರ್ಣ ಬಾಧೆ ಕಂಡುಬರುವುದು. ಶಾಂತಿ ಪಠಣ, ಜಪ, ಹೋಮದಿಂದ ವಿಘ್ನ ಪರಿಹಾರ.

ಮೀನ ರಾಶಿ

ಈ ವಾರ ಶ್ರೇಷ್ಠ ಪುತ್ರ ಪ್ರಾಪ್ತಿ ಸಂಭವ ಸುಖ ದೊರೆಯುವ ಸ್ಥಿತಿಯ ಕಾರ್ಯಗಳು, ಶ್ರೇಷ್ಠ ಕಾರ್ಯಗಳು, ಮಾಂಗಲ್ಯ ಕಾರ್ಯಗಳು, ಸ್ಥಳ ಬದಲಾವಣೆ ಕಾರ್ಯಗಳು, ಸ್ತ್ರೀಯರ ಸಂಬಂಧದಿಂದ ಕಾರ್ಯಗಳು, ಸೌಕರ್ಯದಿಂದ ಉದ್ಯೋಗಗಳಲ್ಲಿ ಬಡ್ತಿ. ಕೆಲ್ಸಗಳು ಅಡಚಣೆ ಮೇಲಾಗುವ ಸಂಭವವಿದೆ. ಸ್ಥಳ ಬದಲಾವಣೆ ಆಗುವ ಸಂಭವವಿದೆ. ಸ್ತ್ರೀಕೃತ ಕೆಲ್ಸಗಳಲ್ಲಿ ವಿಘ್ನ, ಅಜೀರ್ಣ ಬಾಧೆ ಕಂಡುಬರುವುದು. ಶಾಂತಿ ಪಠಣ, ಜಪ, ಹೋಮದಿಂದ ವಿಘ್ನ ಪರಿಹಾರ.

ಮಾಯಿಲೆಯನ್ನು ಸರ್ವಸಾಮಾನ್ಯವಾಯಿತು.

ಶ್ರೀಯುತ ಸ್ವೇದ ಸತ್ಯ ಸ್ವೈಷಧಿ

ಪೆಳಗಿನ ಜಾವ ಅಂದರೆ ಬೆಳಕಿನ ಮಾಯ ಸ್ವಲ್ಪ ಮೂಡುವ ಮುಂಚೆ ಸುಮಾರು ಮೂರು ಗಂಟೆ ಹೊತ್ತಿನ ಸಮಯದಲ್ಲಿ ಸಂಯುಕ್ತ ಸಂಯೋಗ ಮಾಡಿ ಅಲ್ಪಮಾತ್ರ ಶ್ರೇಷ್ಠ ಸ್ವೈಷಧಿಯನ್ನು ಸೇವಿಸಿ ಮಾಯಿಲೆ ಮಾಯ ಹೋಗಲಿ ಮತ್ತೆ ಬರದಂತೆ ಮಾಡಿ ಅಂದರೆ ಸಾಮಾನ್ಯ ವಿಷಯಕ್ಕೂ ಪ್ರಯೋಜನಕ್ಕೂ ಬಳಸುವ ಮಾಯ ಮಾಯಿಲೆ ಬರುವಿಕೆಯನ್ನು ಕಂಡು ಹಿಡಿಯಲಿಕ್ಕೆ ಸಾಧ್ಯವಾಗದೆ ಹೋಯಿತು. ಇದರ ಸಂಬಂಧ ಮಾಯ ಮಾಯಿಲೆ ಬರುವಿಕೆಯ ಕಾರಣ ಮತ್ತು ಅದರ ಪರಿಹಾರಕ್ಕೆ ಸಂಬಂಧಿಸಿದ ಸ್ವೈಷಧಿಯ ಮಾಯ ಮಾಯಿಲೆ ಬರುವಿಕೆಯ ಕಾರಣ ಮತ್ತು ಅದರ ಪರಿಹಾರ ಕ್ರಮ ಮತ್ತು ಸ್ವೈಷಧಿ

ಸುಮಾರ್ಗ ಉಸಗೆಲ! ಅಂ ಪರಾಗ ಗಾಳಿ!

ಇಂದು ಮಾಂಸ್ಯಾಹಾರಿಯಾದಂದ ಮುಖ್ಯಾಂ ಶ್ರೀ ಕೃಷ್ಣರಾಜ ಒಡೆಯರವರ ೪ ಶ್ರೀಮಂತರಿಗೆ ಅಂದರೆ ಸಂಸ್ಥಾನ ಮಾಡುವದರ ಬಗೆಗೆ.

ಸುಮಾರ್ಗ ಉಸಗೆಲ!

"ಅರಮನೆಗೆ ಪ್ರಸ್ತುತವಾಗಿ ಇರುವ ೬ ವರ್ಷ, ಮುಂತಿನ ಮಾಡಿ ಮಾಡಿ ೧ ... ಮೇಲ್ಮಟ್ಟದ ಪುರುಷ ತಂಗಳು, ಇದೆಗೆ ಪ್ರಸ್ತುತವಾಗಿ ೬ ವರ್ಷ ... ಗಾಗ್ಗೆ ಎರಡ ಕಾಲ ರುಜು ಮಿಷಿ", ಎಂದು. ಇದರ ಅಡಿಕೆಗಳಲ್ಲಿ ... ಮಿಷ್ಟಿಯಾಗಿ ಮಿಷ್ಟಿಯಾಗಿ ಮಾಡಿ, ಒಳಗೆ ಒಂದಕ್ಕೆ ಮೊಟ್ಟೆ ಮೊಗದೆ ಮಾಡಿ ಮಾಡ್ಯ ಕಾರ್ಯ. ಈ ಕೆಲಸ ಸಂಕ್ಷೇಪವಾಗಿ ನಿಜವಾಗಿದ್ದ ಮೊಗ ... ಅಂದರೆ ಮಾಡ್ಯಿಗಾಗುವುದಿಲ್ಲ. ಹೆಸ್ಸಿನಿ ತಳಿಯ ... ಮಿಷ್ಟಿಯ ... ಯೋಗ್ಯವಾದಂತೆ ಇದ್ದ ಮಾಡ್ಯಾದ ಸೇಲ್ಯಾಂಡ ಮಾಡ್ಯ ... ಇದ್ದ ... ವರ್ಷಗಳ ಮೀಲಿ ಮಾಡಿಸಿಕೊಳ್ಳುತ್ತಿ ಅಂದರೆ ... ಮಾಡ್ಯ ... ಕಾಯಿದೆಯನ್ನು ಚಾಲ್ತಿಗೆ ಬಂದ ... ಮೀಲಿಯಲ್ಲಿ ... ಮಾಡಿ, ಮಾಡಿ ... ಕೆಲ ಬಗೆ ಸಂಗಾತಿದವನ್ನೆ ಸ್ವಗ್ರಹಿಸಿದರೆ ಸಮ್ರಾಜ್ಯದ ...

ಸಂತಾನ ಸಿಂಧೂರ

ಸೋ ... ಸಂತಾನವಿಲ್ಲದ ಸ್ತ್ರೀಯರು ಬಂಜೆತನ ಉಳಿದೆಗಾಗಿ ... ಔಷಧವನ್ನು ಸ್ತ್ರೀಯ ಸೇವಿಸುವುದಕ್ಕೆ ಕ್ರಮ ಯಾವುದು ... "ಸಂತಾನ ಸಿಂಧೂರ" ಎಂದು ಹೆಸರಿಟ್ಟ ... ಸಂಗ್ರಹ ಸಂಬಂಧ ಗ್ರಂಥ. ... ಸಂ. ರಾಜಾ ಸೋಲಿ. ಈ ಕೋಗಿನ ... ಮಾಡ್ಯ ಬ್ರಹ್ಮಾಂಗಳು, ... ಮಂಡಿ ಯಾವುದಗತ್ಯ ಅಂಗಾಂಗ, ಪ್ರಾಮಾಣಿಕ್ಯ ಸ್ವಸ್ಥವಾಗಿ ಇದರ ಸಿಂಗಾ ಮಾಡ್ಯ ... ಸೋಲ ... ತೀರ್ಥದವರಿಗೆ ಉಚಿತ.

ಸಿ. ಆರ್. ಗೌಡ ಎಂ. ಕೃಷ್ಣಯ್ಯರ, ಸೂಪರಿಂಟೆಂಡೆಂಟ್, ಎಲೆ ... ಮೈಸೂರ್ ಸ್ಟೇಟ್, ಬೆಂಗಳೂರು, ಇದರ ... ಕ್ಕೆ ಬರೆದ ಪತ್ರ ಸಿಲ್ಲ ಬರೆಯಿಸಿದ ಓದು.—

ಮಾಡ್ಯ ಇಪ್ಪತ್ತು ವರ್ಷಗಳ ಹಿಂದೆ "ಮಂಗಳ ಸಂಜೀವಿ ... ಹೆಂಡತಿ ಮಕ್ಕಳ ಸಿಟ್ಟಾಗಿದ್ದ ನನ್ನ ಆಯುಷ್ಯದಲ್ಲಿ ... ಅಂದೆಯಿಂದ ಸೊಕ್ಕಿನ ಔಷಧಿಯಾಗಿ ಇದರಿಂದ ನನ್ನ ... ಸ್ಥಿತಿ ... ಅಸ್ಥಿತ್ವವಾದ ಔಷಧ. ಇದಕ್ಕೆ ಕ್ರಿಯಾಶಕ್ತಿ ಬಂದಿತು!"

ಕೆ. ಬಸ್ವರಾಜ ಎಂ. ಕೃಷ್ಣಯ್ಯರ, ಎಲ್. ಇ. ಎಂ., ಸೂಪರಿಂ ... ಮೈಸೂರ್, ಸರ್ಕಾರ್ ಪ್ರೆಸ್, ಸ್ವಸ್ಥವಾಗಿ, ಇದರ ... ಕ್ಕೆ ಬರೆದ ಪತ್ರ ಬರೆಯಿಸಿದೆ:—

"ನಾನು ... ವರ್ಷಗಳ ಹಿಂದೆ ನಾನು ಬೆಂಗಳೂರಿನಲ್ಲಿ ... ಕ್ಕೆ ... "ಸಂತಾನ ಸಿಂಧೂರ" ಕೊಟ್ಟಿದ್ದರು. ನನ್ನ ಸ್ನೇಹಿತ ... ಬೆಂಗಳೂರು ಉಪಯೋಗಿಸಿದರು. ಒಂದು ದಿವಸ ... ಮೊಟ್ಟೆ ಕೊಟ್ಟಿದ್ದರೆ ಕೊಟ್ಟೆನೋ ಇಂದಿಗೂ ಅಯಿತು. ಇದರ ಮೇಲೆ ಕೊಟ್ಟಿದ್ದರೆ ಅದರಿಗೆ ಸಂತಾನವೂ ಆಯಿತು. ಇದರ ... ಲಿಗಳಿಗೆ ಇದನ್ನು ಸಮಾನವಾದ ಔಷಧಿ ನಾನೆಲ್ಲೂ ನೋಡಿಲ್ಲ."

ಕೃಷ್ಣ—ಶ್ರೀಗೆ ಪಾಕಗಳನ್ನು "ಸಂತಾನ ಸಿಂಧೂರ" ರೂ. ೧—೮—೦ ಸಮಾಧಿಗೆ ,, "ಮಿಶ್ರ ಪಾಕ" ೧—೦—೦ ಅಂಚೆ ಮತ್ತು ಪ್ಯಾಕಿಂಗ ಸೇರಿದ. ೨ ಔಷಧಿಗಳನ್ನೂ ಒಟ್ಟಿಗೆ ಕೊಳ್ಳುವರು ೨ ರೂ. ಮಾತ್ರ. ರೂ. ೨—೨—೦ ಮಾಡಿ ಅಡಕರ ಮಾಡಿದ್ದ "ಸಂತಾನ ಸಿಂಧೂರ" ಕೊಟ್ಟ ಕೆಲಸದವರ್ತಿಗೆ. ೨ ರೂ. ಮಾಡಿ ಅಡಕರ ಮಾಡಿದ್ದ "ಸಂತಾನ ಸಿಂಧೂರ" ಕೊಟ್ಟ ಕೆಲಸದವರ್ತಿಗೆ. ೨ ಸಿ. ಇಲ್ಲ, ಕಮಿಷನ್ ಕೆಲಸ ಮಾಡುವ ಮೇಲ್ಟ್ ಗಿಂದಗಿಂದ ಮೀಲು ಸಮ್ಮಾಯಿಲೇ ರಿಯಾಯಿ ಕೊಡ್ಡ ಪ್ರಸ್ತಾವವಾಗಿ ಗೋಲ್ಡ್. ಸಿ. ಎಂ. ಸಿಲ್ಕ್ ಸ್ಟೋರ್ಸ್ ಹೆಸರು, ಸಂತಾನ ಸ್ಟೋರ್ಸ್ ಮಾಗಿರ್ತು.

ಸಮ್ಮ ಮಾಡಿದ ಇಷ್ಟ ಗಾಳಿ ಸ್ವಾಮಿಯಿಟ್ಟು ಬರೆಯಿರಿ.

ಸಮ್ಮ ಮಾಡಿದ— ಎ. ರಾಮಸ್ವಾಮಿ ಅಯ್ಯಂಗಾರ್,
ಅಂಚೆ, ಯಲಂದೂರ್ ಪೋಸ್ಟ್,
(ನೈಮಿಷ ಪ್ರಿಂಟ್ಸ್)

ಚಿತ್ರದಾಲಾ ಸ್ಪರ್ಧೆ ನಂ. ೩೬

ಬಹುಮಾನ ಪಡೆದವರು.

ಸಂಪಾದಕ ಸ್ಪರ್ಧೆಗಳು ಮಾಡಿದ ಮೂ ಮಾಡ್ಯಿಸಿದ್ದರಿಂದ ಒಂದು ಸ್ಪರ್ಧೆಗಳನ್ನು ಕಳುಹಿಸಿದ್ದ ೩ ಜನರಿಗೆ ... ಕೊಟ್ಟ ... ಸ್ಪರ್ಧೆ ... ಮಾಡ್ಯ ... ಮೈಸೂರು ... ಕ್ಕೆ ಕೊಡಲಾಗಿದೆ. ... ಕೃಷ್ಣ ... ಶ್ರೀಮತಿ ... ಗಾಡ ... ಕ್ಕೆ ಎಂ. ... ಕೃಷ್ಣಯ್ಯರವರ ವಿಳಾಸ ಸೇರಿದ.

ಎರಡು ಸ್ಪರ್ಧೆಗಳ ಬಂಗಾರದವರು ಕಳುಹಿಸಿದ್ದ ೩ ಜನರಿಗೆ ಬಹುಮಾನ ಕೊಡ ... ಎಂ. ಪಿ. ... ಶ್ರೀಮತಿ ... ಕ್ಕೆ ಎಂ. ... ಕೃಷ್ಣಯ್ಯ ... ಕ್ಕೆ ... ಕೃಷ್ಣಯ್ಯ ... ಕ್ಕೆ ... ಕ್ಕೆ ... ಕ್ಕೆ

ಒಟ್ಟು ಬಹುಮಾನ ರೂ. ೩೦೦ ಪ್ರಥಮ ಬಹುಮಾನ ರೂ. ೧೫೦ ಇತರ ಬಹುಮಾನಗಳು ರೂ. ೧೫೦

ಸೂಚನೆ:—ಈ ಸ್ಪರ್ಧೆಯ ಕರಡಿನ ಉತ್ತರವು ಮಾರ್ಚ್ ಎಂಟರ ಒಳಗೆ ಮೊದಲಬಹುಮಾನ ಪಟ್ಟಿದೆ. ಅದನ್ನು ಪ್ರತಿ ಅಕ್ಷರವೂ ಸರಿಯಾಗಿರುವ ಸ್ಪರ್ಧೆಗೆ ಮೊದಲೇ ಬಹುಮಾನವೂ, ಒಂದು ಮತ್ತು ಎರಡು ತಪ್ಪುಗಳಿರುವವುಗಳಿಗೆ ಇತರ ಬಹುಮಾನಗಳೂ ಕೊಡಲ್ಪಡುವುವು. ತಪ್ಪಾದ ಸ್ಪರ್ಧೆಯೊಂದು ಸರಿಯೂ ಒಂದೊಂದು ತಪ್ಪುಗಳಿರುವುದಾಗುತ್ತೆ. ಬಹುಮಾನಕ್ಕೆ ಯೋಗ್ಯವಾದ ಉತ್ತರಗಳು ಒಂದಕ್ಕಿಂತ ಹೆಚ್ಚಾಗಿದ್ದರೆ ಸೀಳ್ಕಂಡ ಬಹುಮಾನಗಳು ಎಲ್ಲರಿಗೂ ಹಂಚಲ್ಪಡುವುವು. ಬಹುಮಾನಗಳನ್ನು ಹೆಚ್ಚಾದ ವಿಚಾರ ಸ್ಪರ್ಧೆಗಳು ಸ್ವೀಕರಿಸಿದಂತೆ ಸೇರಿಸಲ್ಪಡುವುವು. ಈ ವಿಚಾರದಲ್ಲಿ ಯಾವ ಪತ್ರಿಕೆಯವರುಗಳಿಗೂ ಅವಕಾಶವಿಲ್ಲ. ಪ್ರತಿ ಸ್ಪರ್ಧೆಗೂ ಪ್ರತ್ಯೇಕವಾದ ನಾಲ್ಕು ಗೆರೆ. ಒಂದು ರೂ. ಗೆ ಆರು ಉತ್ತರಗಳನ್ನು ಕಳುಹಿಸಬಹುದು. ಎರಡಕ್ಕಿಂತ ಕಡಿಮೆ ಸ್ಪರ್ಧೆಗಳನ್ನು ಅಂಗೀಕರಿಸಲ್ಪಡುವುದಿಲ್ಲ. ಪ್ರತ್ಯೇಕ ಪತ್ರದಲ್ಲಿ ಹೆಸರು, ಅಥವಾ ಇನಿಷಿಯಲ್ ಹೇಳಿದ್ದಲ್ಲಿ ಆರ್ಡರ್ ಅಥವಾ ಮನಿಯಾರ್ಡರ್ ಮೂಲಕ ರವಾನಿಸಬಹುದು. ಉತ್ತರಗಳನ್ನು ಬರೆಯತಕ್ಕದ್ದು ಜನವರಿ 23 ಮತ್ತು 30 ನೇ ಸಾಧ್ವಿ ಕಾಲಮ್ಮಿನಲ್ಲಾಗಲಿ ಅಥವಾ ಬಹುಮಾನಗಳಿದ್ದಲ್ಲಿ ಚಿತ್ರಶಾಲೆ (ಶಾಖೆಯಲ್ಲಿ) ಬರೆದು ಕಳುಹಿಸಬೇಕು. ಉತ್ತರಗಳನ್ನು ಕಳುಹಿಸಲು 1939 ನೇ ಇಸವಿ ಫೆಬ್ರವರಿ 5 ನೇ ತಾರೀಖು ಕೊನೆಯ ದಿನವು. ನಂತರ ಕಳುಹಿಸುವ ಉತ್ತರಗಳನ್ನು ಪರಿಶೀಲಿಸುವುದಿಲ್ಲ. ಸರಿಯಾದ ಉತ್ತರವನ್ನು ಫೆಬ್ರವರಿ 12ನೇ ಸಾಧ್ವಿಯಲ್ಲಿ ಪ್ರಕಟಿಸಲಾಗುತ್ತೆ.

ಸರ್ವ ವಿಚಾರಣೆಗಳು:— ಮೈಸೂರ್ ಸ್ಟೂಡೆಂಟ್ ಮಾರ್ಟ್, ಬ್ಯಾಂಕ್ಸ್‌ಟೌನ್ ಬಿಲ್ಡಿಂಗ್ಸ್, ಮೈಸೂರು ಮಿ. ಎಂ. ಪಿ. ಕೆ. ಮೂರ್ತಿ, ಕೆಂಪಿಗೌಡ ಮ್ಯಾನ್ಷನ್, ನಂ. 30 ನ್ಯೂಮಾರ್ಕೆಟ್ ಬೆಂಗಳೂರು ಸಿಟಿ. ವಿಳಾಸ— ಮ್ಯಾನೇಜರ್, ಚಿತ್ರಶಾಲಾ ಸ್ಪರ್ಧೆ, ಒಂಟಿಕೊಪ್ಪಲು, ಮೈಸೂರು.

ಎಡದಿಂದ ಬಲಕ್ಕೆ:— [illegible]

ಮೇಲುಗಡೆಯಿಂದ ಕೆಳಕ್ಕೆ:— [illegible]

ಪಾ	ನ	ರ	■	■	ಪ್ರ	■	■	ಪಾ	ರ	
■	■	■	■	■	■	■	ಚ	■	ನಿ	
ನು	■	■	ಚ	■	■	ಅಂ	■	ರ	■	
■	■	ಣ	■	■	ಭಾ	■	ರ	■	■	
■	ನ	■	■	ಲು	■	ಕ	■	ಮ	■	
ತ	■	■	ಮ	■	ನಿ	■	■	ತ	■	
■	■	■	■	ನು	■	■	■	■	■	
■	ನ	ಹಿ	■	■	■	■	ಚ	■	ದ	
ನ್ಯ	■	■	■	■	■	■	■	■	■	
■	ಭ	ರ	■	■	ಯ	■	ವ	■	ನು	

ಚಿತ್ರಶಾಲಾ ಸ್ಪರ್ಧೆ ನಂ. ೬೮

ಸೂಚನೆ ನಂ. .....

ಪೋಸ್ಟಲ್ ಆರ್ಡರ್ ನಂಬರ್ ...

ಹೆಸರು .....

.....

ವಿಳಾಸ .....

.....

ಬಿ. ಸೂ. ಪೋಸ್ಟ್ ಮೂಲಕ ಕಳುಹಿಸುವವರು ಫೆಬ್ರವರಿ 5 ನೇ ತಾರೀಖು ಕೂಡಾ ಕಳುಹಿಸಬಹುದು.

ಪಾ	ನ	ರ	■	■	ಪ್ರ	■	■	ಪಾ	ರ	
■	■	■	■	■	■	■	ಚ	■	ನಿ	
ನು	■	■	ಚ	■	■	ಅಂ	■	ರ	■	
■	■	ಣ	■	■	ಭಾ	■	ರ	■	■	
■	ನ	■	■	ಲು	■	ಕ	■	ಮ	■	
ತ	■	■	ಮ	■	ನಿ	■	■	ತ	■	
■	■	■	■	ನು	■	■	■	■	■	
■	ನ	ಹಿ	■	■	■	■	ಚ	■	ದ	
ನ್ಯ	■	■	■	■	■	■	■	■	■	
■	ಭ	ರ	■	■	ಯ	■	ವ	■	ನು	

ಜ್ಯೋತಿರ್ವಿದ್ಯಾಭೂಷಣರು ಪಂಡಿತ, ಶ್ರೀ ವೀರಪಗೌಡರು ಹಾಲೇಲ ಮೂಡಬಿರಿ, ಇವರಿಂದ ಸೌಖ್ಯತ್ವ ಮತ್ತು ಪಾಪ್ಟಿಸೂತ್ರ ಇವರಿಂದ ರಚಿಸಲ್ಪಟ್ಟ ಶಕ ೧೮೦೧ ನೇ "ಶುಭಕೃತ್" ಸಂವತ್ಸರದ ವರ್ಷ ಭವಿಷ್ಯ ಪಂಚಾಂಗ, ಗಣಿಸಿದ

ಭಾಗ್ಯೋದಯ ಪಂಚಾಂಗವು

ಅತ್ಯಾಗಿ ಬೆಲೆಗೆ ಸಿದ್ಧವಾಗಿದೆ.

ಗಿಳ್ಳಿ ೬ ಆಣೆ, ೧೦ ಕ್ಕೆ ಗಳಿಗೆ ರೂ. ಇದರ ಕ್ಕೆ ೩ ರೂ. ೧೦ ಕ್ಕೆ ೧೨ ರೂ.

— ಈ ಪಂಚಾಂಗದಲ್ಲಿಯ ಮಾಸಕ್ಕೆ ಪ್ರಕಟ ವಿಷಯಗಳು —

ಪಕ್ಷಿಗಳ ಕೊಡಗು, ಸೌಖ್ಯಕೆಸರು, ಪ್ರೈಸಗಳು ಇವುಗಳಿಗೆ ಉಪಯುಕ್ತವಿದ್ದ ಸೇರಿದ ಸಮಯ, ಸ್ವಾತಿ, ಭಗವತ, ಸಿಂಹದಿಗೆ ಪ್ರಿಸ್ಕಾಲ, ಉಗ್ರಸ್ಥಾಪ ಕೋಷ್ಟಕ, ಗ್ರಾಮದ ರಾಶಿಯವರ ಮಾಸ-ಭವಿಷ್ಯ, ವರ್ಷ-ಭವಿಷ್ಯ, ಸರ್ವ ಲಾಟ್ರಿ ಯೋಗ ಮೆಸ್ಸ, ಶೀಘ್ರವಾಗಿ ಪ್ರಿಸ್ಕಾಲ, ಪ್ರೈಸ್ ದೊಡ್ಡವರಿಗಾಗಿ ಭಾಗ್ಯಗಳ ಮಾಸ ದವರಿಗೂ, ರಾಜರೀಯ, ಸಾಮಾಜಿಕ, ಪೌರ್ಯೋಗ, ಆರ್ಥಿಕ ಭವಿಷ್ಯ ಮತ್ತು ಅಗತ್ಯದ ರಾಜರೀಯ ಭವಿಷ್ಯ ಮಾಸದ ಮಾಸದ ವಿಷಯಗಳು, ಇತ್ಯಾದಿ

☞ ಈ ಪಂಚಾಂಗವು ಅಮಲ ಕಾರ್ಯಾಲಯದ ಸ್ಥಾನ ಎಲ್ಲಿಯವರೆಗೂ ಪುಸ್ತಕ ವ್ಯಾಪಾರಿಗಳಲ್ಲಿಯೂ ದೊರಕುತ್ತದೆ.

ಪತ್ರ. ನಿರ್ವಾಹಕರು ಮಠ ಪಿಲ್ಲೂ, ಗದಗ.

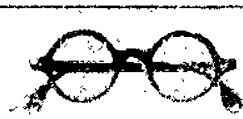

ಟಿ. ಸಿ. ನರಸಿಂಹರಾಜ್ ಔಷಧಾಲಯ

ಕಲ್ಯಾಣಿಪುರಾಮ್ ರೋಡು, ಮೈಸೂರು.

ಇವರಲ್ಲಿ ನೇತ್ರಪರೀಕ್ಷೆಯು ಉಚಿತವಾಗಿ ಮಾಡಲ್ಪಡುತ್ತದೆ.

ಅತ್ಯಗತ್ಯವಾಗಿ ಬೇಕಾದ ಮಸ್ತು ಕಂಬಿಕ್ಕಳ ಔಷಧಿಗಳು ಸದಾ ಇಲ್ಲದಿರುವುದೂ ದೊರಕುತ್ತವೆ. ಸಮಸ್ತ ವ್ಯಾಪಾರಿಗಳಿಗೂ ಚರ್ಚೆಯು ಒಂದು ಸಲ ಭಾರ್ಯಾಲಯ ಮಾಡಲ್ಪಡುತ್ತದೆ.

ಮುಂದಿನವರ ಆಯುರ್ವೇದಿಯ ಸಿದ್ಧೌಷಧಗಳೂ ಸದಾ ದೊರಕುತ್ತವೆ.

Ananda Soda Factory.

Best Aerated Water Suppliers. Complete Requisites for Aerated Water Manufacturers Available.

ಆನಂದ ಸೋಡಾ ಫ್ಯಾಕ್ಟರಿ, ದೊಡ್ಡ ಪೇಟೆ ಮೈಸೂರು.

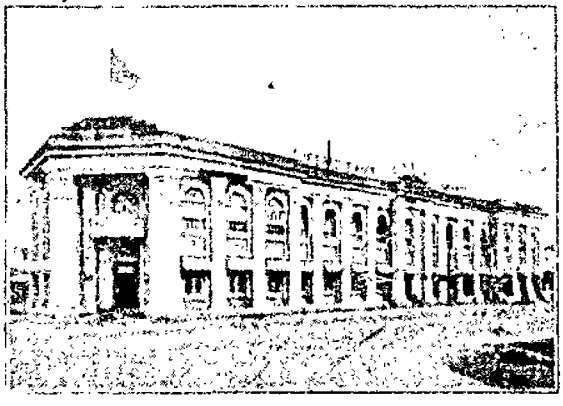

ಓರಿಯಂಟಲ್

ಲೈಫ್ ಇನ್ಶ್ಯೂರೆನ್ಸ್ ಕಂಪೆನಿ, ಲಿಮಿಟೆಡ್

ಎಂ. ವೆಂಕಟಕೃಷ್ಣಯ್ಯ, ಬಿ. ಎ., ಬಿ. ಎಲ್.
ಮೈಸೂರು ಸಂಸ್ಥಾನದ ದಿವಾನ್.
ಅಧ್ಯಕ್ಷರು

ಎಸ್. ಸ್ವಾಮಿನಾಥನ್, ಬಿ. ಎ., ಬಿ. ಎಲ್.
ಮೈಸೂರು ಸಂಸ್ಥಾನದ ಸಿವಿಲ್ ಸರ್ವೀಸ್.
ಓರಿಯಂಟಲ್ ಬಿಲ್ಡಿಂಗ್ಸ್,
ಸೌತ್ ಪರೇಡ್, ಬೆಂಗಳೂರು.

ನಿಮ್ಮ ಕರ್ತವ್ಯ

[illegible]

ಓರಿಯಂಟಲ್

ಈ ಕರ್ತವ್ಯವನ್ನು ನೆರವೇರಿಸಲು ನಿಮಗೆ ಸದವಕಾಶವಾಗಲಿ

ಸಂಸಾರದ ಮುಖ್ಯಮಟ್ಟದ ಮನುಷ್ಯರಿಗೆ ಸಂಸಾರದ ಆಕಸ್ಮಿಕವಾಗಿ ಸಂಭವಿಸಬಹುದಾದ ಕಷ್ಟನಷ್ಟಗಳನ್ನು ಓರಿಯಂಟಲ್ ಜೀವಿತಗಳು ಕನಿಷ್ಠ ೧೦ ವರ್ಷಗಳಿಂದ ಸಂಭವಿಸಿದ ಸಂದರ್ಭಗಳಿಗೆ ಸಮಾಧಾನ ಮಾಡಿವೆ.

ಒಂದು ದಿನ ಹೆಚ್ಚು ಕಡಿಮೆ ಪ್ರತಿಯೊಬ್ಬ ಮನುಷ್ಯನೂ ವಿಮೆ ಮಾಡಬಹುದಾದ ಕಾಲವು ಮುಂಬರುವುದೆ ಆದ್ದರಿಂದ ನಿಮ್ಮ ಕರ್ತವ್ಯ ಕಾಲನೆಯಲ್ಲಿ ಸದಸ್ಯರಾಗಬೇಡಿರಿ

ಓರಿಯಂಟಲ್‌ನಲ್ಲಿ ವಿಮೆ ಮಾಡಿರಿ

ಸಂಪೂರ್ಣ ಕರ ಪುಸ್ತಕವನ್ನು ಇಲ್ಲಿಗೆ ಕಳುಹಿಸಿರಿ

ಪ್ರಸಿದ್ಧ ಶಾಳ್ಳದ ವೆಂಕಟಾಚಲ ಪಂಡಿತ ಅಂಡ್ ಸನ್,
ಅಮೃತಶೋಧಿಯ ಸಿದ್ಧೌಷಧಗಳು.

ಲೋಕಾಮಯಹರ ಕಸ್ತೂರಿ ಮಾತ್ರೆಗಳು

ಈ ಮಾತ್ರೆಗಳು 1-ಔ ಸ್ಪ್ರ ಪ್ರತಿ ದಿನ ಉಪಯೋಗಿಸುವ ಜನರ ಸಂಖ್ಯೆಯೊಡನೆ ಹೆಚ್ಚಾಗಲಿ, ಉಪಯೋಗಿಸಿದ ಪ್ರತಿಯೊಬ್ಬರು ಮಾತ್ರೆಯನ್ನು ಎಂತಹ ಗಮ್ಯವಾದ ಅಯಾಸವನ್ನೂ ಪಡದೇ ಜಾಗರೂಕತೆಯಿಂದ ಕೊಳ್ಳುವ ಪ್ರಯತ್ನ ಮಾಡಲಿ ಎಂಬ ಆಶೆಯನ್ನು ಅಂಕಿಯಿಟ್ಟು ನಿರೂಪಿಸಿ ಎಲ್ಲರ ಸಹಾಯವನ್ನು ಬೇಡುವುದೇ ಸಾಕಾಗುತ್ತದೆ.

ಸ್ತ್ರೀಯರ ಪ್ರತ್ಯೇಕ ಕಾಯಿಲೆ, ಬಾಲಕ್ಕೆ ಬೆಸರ ಬಾಯಲ್ಲಿ ನೀರು ಸುರಿಯುವ ಮೂತ್ರಾಶಯ ಮತ್ತು ಮೂತ್ರದ ಕಲ್ಲು, ನೆಗಡಿ, ಕೆಮ್ಮು, ಸೂಜಿಯ ಚುಚ್ಚು, ಆಳ್ಳಿಕೆ, ಅಜೀರ್ಣ, ಅಜೀರ್ಣದ ಭೇದಿ, ನೆತ್ತಿಯಮೇಲೆ ಹೆಚ್ಚು ಸೋಲು, ಅಗ್ನಿಮಾಂದ್ಯ, ಕಾಳ್ಗುಯೆಯಾ, ಪೈಲ್ಸ್ ಮೂಲವ್ಯಾಧಿ ಇವು ಅನೇಕ ರೋಗಗಳನ್ನು ಗುಣಪಡಿಸುತ್ತವೆ.

ಸ್ತ್ರೀಯರು ಮೈ ದಿನ ಸ್ನಾನದ ದಿನ ಶಿತಜ್ವರ ಸಂಭವಿಸಲಿಗಾಗಿ ಕಸ್ತೂರಿಗೆ ಬದಲು ಈ ಮಾತ್ರೆಗಳನ್ನೇ ಉಪಯೋಗಿಸಲ್ಪಟ್ಟ ಜನರು ಉಪಯೋಗಿಸಿ ಸಂತೃಪ್ತರಾಗಿದ್ದಾರೆ. ಈ ಮಾತ್ರೆಗಳು ಅಮೃತಸಮಾನವಾಗಲಿ, ಬಹುಮಾನವಾಗಲಿ, ಪಂಡಿತ ಮಾಡಿ ಸಂಗ್ರಹಿಸಿದೆ ಇಂದು ಈ ಸಮಯ ನಿಮ್ಮ ಬಳಿ ಇದ್ದರೆ, ಸ್ವೈಯ ಸಹಾಯವನ್ನು ಕೇಳ್ಪಡಿಸಿ, ನಿಮಗೆ ಅನೇಕ ವ್ಯಾಧಿಗಳನ್ನು ಗುಣಪಡಿಸಬಲ್ಲವಾಗುತ್ತವೆ.

ಬೆಲೆ ೧ ಡಬ್ಬಿಗೆ ೩೦ ಮಾತ್ರೆಗಳಂತಿರುವ ಬೆಲೆ 1 ಕ್ಕೆ 4 ಆಣೆ. ಬೆಲೆ ಮೂ ಡಬ್ಬಿಗೆ 1 ಬೆಲೆಗೆ 0 ಆಣೆ. 6 ಬೆಲೆಗೆ 1—8—0 12 ಕ್ಕೆ 2—13—0 25 ಕ್ಕೆ 5—3—0

ಶಾಳ್ಳದ ವೆಂಕಟಾಚಲ ಪಂಡಿತ ಅಂಡ್ ಸನ್,
ಶ್ರೀ ಸೀತಾರಾಮಪೇಟೆ ಪೈಪ್ಕಾಲ್, ಮೈಸೂರು.

ದ್ರಾಕ್ಷಾಮೃತ

ದೇಹವಿದೇಶಗಳಲ್ಲಿ ಪ್ರಸಿದ್ಧವಾದ ಸಮ್ಮ ಸಾಲುಗಳು ಸರ್ವಪ್ರಕಾರದಲ್ಲಿ ಮಾಡಲಾಗಿ ಬಗೆ ಬಗೆ ಗಿರಾಕಿಗಳು ಹೆಚ್ಚಾಗಿರುವದನ್ನು ಕಂಡು, ಈ ಕೆಳಗಿನಲ್ಲಿ ಬೆಲೆ ನಕಲಿ ಮಾಲುಗಳಂತಾಗದೆಹೊಗಳಿರುವದರಿಂದ ಸಮ್ಮ ಗಿರಾಕಿಗಳು ಕೆಳಗಿನ ಅಕ್ಷರಗಳ ಸೋಡಿ ಕೆಳಿಸುವುದೆಂದು.

ನಕಲಿ ಮಾಲಿಗೆ ಮೋಸ ಹೋಗಬೇಡಿರಿ

ಪಂಡಿತ ಜನಾಭಿಪ್ರಾಯ ನೆಕರೊಂದರು ಬಾಯಿಗೆ ಹುಳ್ಳಿ ಸಮ್ಮ ಪ್ರದರ್ಶನವನ್ನು ಮಾಡಿದ ಮೇಲೆ, ಬಾಯಿಂದ ಜಠರಿಂದ ದೇಹಕ್ಕೆಲ್ಲವೂ ಭಗವಾದ ಮೆಚ್ಚಲ್ ಮಾತ್ರ ಅಸೀಮ ಸಮ್ಮಿಳೀಕರಿಸುವುದೂ ಮೊದಲೆಂದ ಒಂದೇ ಮನವಾಗಿ ಇದ ಮನದ ಅನುಭವದಿಂದ, ಕಾಲು ಮಾಸ್ತು ಮೈಸ್ಥಿತಿ ದಶಪ್ರತಿಗಳಿಂದ ಮೇಲೆ ಮಾಂತ್ರಗಳ ಮೂಲಕ ತಯಾರಾಗುವ, ಸ್ವಕ್ಷಯ ಮೇಲೆ ಮೊದಲಿನ ತರದ ಮಾಲಿಕ್.

ಇದರ ಸೇವನೆಯಿಂದ ರಕ್ತ ಶುದ್ಧಿ ಪಡಿಸುವುದು ಮೊದಲ ಸಾಧನವಾಗಿ ಸಮಸ್ತ ಮೆಚ್ಚಲು ಈ ಮಾತ್ರೆಗಳನ್ನೇ ಬಳಸುವುದು. ಕಣ್ಣು, ಕೈ, ಕಾಲು ಬಾಯಿಗೂ ಮೊದಲಿನ ಬಾಗ್ಯ ಮತ್ತು ಸಿಕ್ಕಿಸಿಕೊಂಡಿರುವ ಸುಖವಾಗುವುದು. ಸ್ವಾಯಿಯಿಗೆ ಮೆಚ್ಚಿ ಮೋಸದಿಂದಾಗುವ ಸರ್ವ ರೋಗ ಪ್ರಾಣಹರಿಯಾಗಿ ಸಂತೃಪ್ತಿಯಾಗುವುದು. ಅಂತರ ಮಾಲು, ಪ್ರಸ್ತ, ಪ್ರೀತಿ ಪ್ರಾಣಿಗಳಿಗೆ ಅತಿ ಉಪಯೋಗ.

ಕ್ರಯ—೧ ಬಾಟ್ಲಿಗೆ ರೂ. ೧ ಅ ೨, ೩ ಬಾಟ್ಲಿಗೆ ರೂ. ೩ ಅ ೦ ಡಜನ್ನಿಗೆ ರೂ. ೧೨

ಪೆಸ್ಟ್, ಕ್ಯಾಸ್, ಕೆಸ್ಟ್ ಇವುಗಳ ಸೋಡಿ ಕೆಟಲೆಗಳು ಸಿದ್ಧ

ಇದನ್ನು ಬಾಯಿಯಿಂದ ಉಪಯೋಗಿಸುವದರಿಂದ ಕಫವನ್ನು ಕರಗಿಸಿ ಕೆಮ್ಮು ಬಾ. ಕೆ. ೧—೨—೦

ಪಮಾಹಾರಿ

ದ್ರಾಕ್ಷಾಮೃತ ಔಷಧಾಲಯ, ಶಿವಾಜಿ, ಬೆಳಗಾಂ
ಸಗಟ ಕೈಕೆ
ಮೈಸೂರು—ಟಿ. ಪಿ. ಸಮಿಂ ಪ್ರ. ಮಾಡರ್ನ್ ಫಾರ್ಮಸಿ.
ಬೆಂಗಳೂರು—ಸೀತಾ ರಾಮ ಪೈ ಅಂಡ್ ಬ್ರದರ್ಸ್

Edited, Printed & Published by Agraram Ranglah, B.A., at Sri Rama Press, 19 Subbiah Road, Mysore.

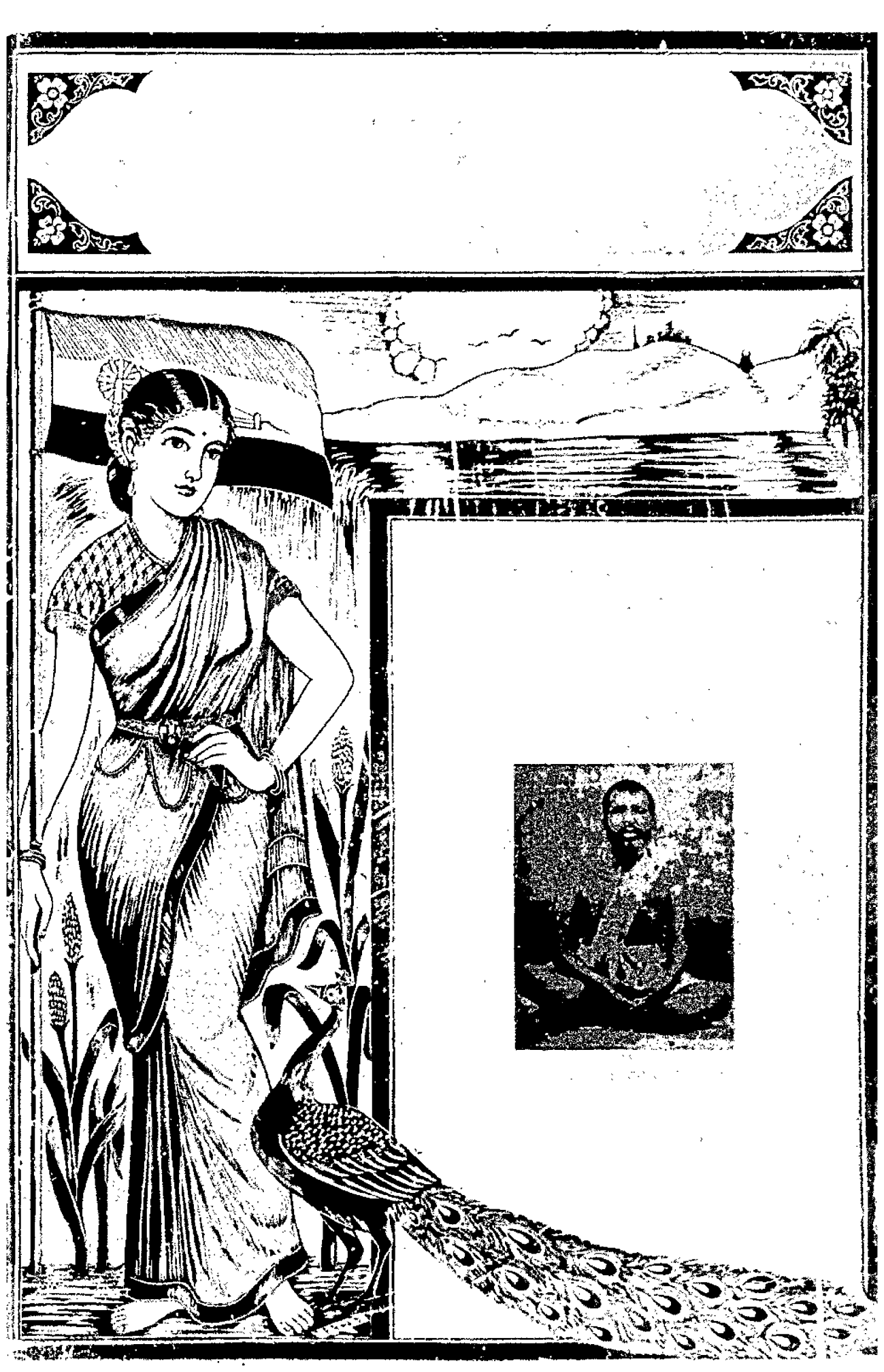

(ನಂ. ೧೨)

ಸರಸಕಲಾ ಸಮಸ್ಯೆ

ಕೃಷ್ಣರಾಜ ಸಾಗರ

ಸ್ವಧನ. ಬಹುಮಾನಗಾಗಿ ರೂ. 100 ಒಟ್ಟು ಬಹುಮಾನ ರೂ. 170 ಇತರ ಬಹುಮಾನ ರೂ.

ಉತ್ತರಗಳು ಸಂಪಾದಕರ ಕಡೆಯ ತಾರೀಖು ೫ - ೨ - ೩೯

ಸಂಖ್ಯಾ ಸಂಕೇತವು 1 ... 30 ಸಾಲ್ಯಾಯ್ಸ್ ಬಹುಮಾನ ಪಡೆದವರ ವಿವರವು ೩೦—೨—೩೯ ಸಾಧ್ಯಾಯದಲ್ಲಿ

ನಿಯಮಗಳು. 1. ಕೇಂದ್ರದಲ್ಲಿ ಉತ್ತರವು ಸ್ಪಷ್ಟವಾಗುವಂತೆ ಕೊನೆ ಆಲೋಚನೆ ಸೇರ್ಪಡೆಯಾದ ಕೂಡಲೆ ಇತ್ಯರ್ಥಪಡಿಸಬೇಕು. ಅದಕ್ಕೆ ಎಲ್ಲಾ ಪದಗಳೂ ಸರಿಹೊಂದುವ ಉತ್ತರಕ್ಕೆ ಸ್ಥಾನ ಬಹುಮಾನ. 1 ಸುತ್ತು ಪ್ರಶ್ನೆಗಳಿಗೆ ಬ್ರಿಟ್ರಿಯ ಸುತ್ತು ಪ್ರಶ್ನೆಗಳು ಒಂದೇ ಬಹುಮಾನಗಳು. 2. ಬಹುಮಾನಕ್ಕೆ ಯೋಗ್ಯವಾದ ಉತ್ತರಗಳು ಒಂದೇ ಬಹುಮಾನದ ಸಮಾನ ಹಂಚಿಕೊಳ್ಳುವುದು. 3. ಪ್ರವೇಶಧನ ಕೂಪನ್ 1 ಕ್ಕೆ ನಾಲ್ಕಾಣೆ; 6 ಕ್ಕೆ ಎಂಟಾಣೆ; 0 ಕ್ಕೆ ಒಂದು ರೂಪಾಯಿ. 4. ಉತ್ತರಗಳು ಒಂದು ಕಾಗದದಲ್ಲಿ ಬರೆದಿರಬೇಕು ಮತ್ತು ಅವರ ಹೆಸರು ವಿಳಾಸ ಬರೆದಿರಬೇಕು. ಮುದ್ರಣವಾದ ಕೂಪನ್ನುಗಳು ಸಾಲದೆನ್ನು ಹೊಸತಕ್ಕೆ ಅದರಲ್ಲಿಯೇ ಬರದು ಕಳುಹಿಸಬಹುದು. ಚಿತ್ರಾಂಕಿತ ಮತ್ತು ಅಕ್ಷರಗಳನ್ನು ಬರೆದಿರುವ ಕೂಪನ್ನುಗಳಿಗೆ ಗಮನ ಇಲ್ಲ. 5. ಪ್ರವೇಶಧನವನ್ನು ಇಂಡಿಯನ್ ಪೋಸ್ಟಲ್ ಆರ್ಡರ್ ಅಥವಾ ಮನಿಯಾರ್ಡರ್ ಮೂಲಕ ಕಳುಹಿಸಬೇಕು. ಮನಿಯಾರ್ಡರ್ ರೀತಿ ಅಥವಾ ಪೋಸ್ಟಲ್ ಆರ್ಡರ್, ಕೂಪನ್ನಿಗೆ ಲಗತ್ತಿಸಿರಬೇಕು. 6. ಸಮಸ್ಯೆಯ ಸಂಖ್ಯೆಯೂ ಮ್ಯಾನೇಜರ ತೀರ್ಮಾನವೇ ಕೊನೆಯದೆಂದೂ, ಆ ಬಗ್ಗೆ ಯಾವ ವಿಧದಲ್ಲಿ ಪತ್ರವ್ಯವಹಾರಕ್ಕೂ ಅವಕಾಶವಿಲ್ಲವೆಂದೂ, ಉತ್ತರಗಳನ್ನು ಕಳುಹಿಸುವವರೆಲ್ಲರೂ ಈ ನಿಯಮಗಳಿಗೆ ಒಪ್ಪಿದವರೆಂದೂ ಭಾವಿಸಲಾಗುವುದು. 7. ಒಂದು ಸಮಸ್ಯೆಗೆ ಕಳುಹಿಸಿದ ಪ್ರವೇಶಧನವನ್ನು ಯಾವ ಕಾರಣದಿಂದಲೂ ಮತ್ತೊಂದು ಸಮಸ್ಯೆಗಾಗಿ ತೆಗೆದುಕೊಳ್ಳಲಾಗುವುದಿಲ್ಲ. ಅದೂ ವಾಪಸ್ಸು ಕೊಡಲಾಗುವುದು. 8. ಸೋತವರ ಉತ್ತರವು ತಾರೀಖು 15—2—39 ರ "ಸಾಧ್ಯ" ಪತ್ರಿಕೆಯಲ್ಲಿ ಪ್ರಕಟಿಸಲ್ಪಡುವುದು. ಅಲಾಯಿಸಿದ ಉತ್ತರವನ್ನು ಅಂಗೀಕರಿಸಿದವರು ಒಂದಾನೆ ಸ್ಥಾಪಿಸ ಕಳುಹಿಸಬೇಕು. 9. ಯಾವ ತರಗತಿಯ ಒಂದೇ ಬಹುಮಾನವಾದರೂ ಒಂದು ಕೂಪನ್ನಿಗಿಂತ ಕಡಮೆ ಕಳುಹಿಸುವುದಾದರೆ ಮುಂದಿನ ಸಮಸ್ಯೆಗೆ ಪ್ರವೇಶ ಧನವನ್ನು ಕೂಪನ್ನುಗಳನ್ನು ಕಳುಹಿಸಲು ಅವಕಾಶವಾದ ರೀತಿಯನ್ನು ತೋರಿಸಲಾಗುವುದು. ಉತ್ತೇಜನವು ಹೆಚ್ಚು ದೊಡ್ಡದಾಗಿ ಬಹುಮಾನದ ನಿರ್ಣಯವು ಅಧಿಕಾರವುಳ್ಳದ್ದು. ಬಿಡಿ ಲಿಸ್ಟಿನ ಸ್ಪರ್ಧೆಯಾಗಿರುವುದಾದ ಕೂಪನ್ನುಗಳಿಗೆ, ಸಮಸ್ಯೆಯ ಮ್ಯಾನೇಜರು ಬಹುಮಾನ ಕೊಡುವರು.

ಸರಸಕಲಾ ಸಮಸ್ಯೆ ನಂ. ೧೨. ಕೊನೆ ನಂ.....

ಸ್ಪರ್ಧೆಯ ತೀರ್ಮಾನಕ್ಕೆ ಬದ್ಧನಾಗುತ್ತೇನೆ

ಹೆಸರು.....

ವಿಳಾಸ.....

.....ಪೋಸ್ಟಾಫೀಸು.....

ಎಡದಿಂದ ಬಲಕ್ಕೆ :—೧. ಅಪಾರ ಸೌಂದರ್ಯ ಇದೆಯೆಂದು ಹೊಗಳುವುದೆಂದು ಎಷ್ಟರ ನಂಬಿಕೆ. ೨. ಮೃದುವಾದ ಇದರಿಂದ ತಯಾರಿಸಿದ ವಸ್ತುಗಳು ಕೈಕಾಲುಗಳನ್ನು ಕೆಡಿಸುವುವು. ೩. ಕೆಟ್ಟಬೆಲೆ ಕೊಡತಕ್ಕದು. ೪. ಬಿಡುವಿನ್ನಗಳು ಬಂದ ಕಮ್ಮ ಇವುಗಳಿಗೆ ಗುರಿಯಾಗಿ ಕೊಡುವುದು ಮೇಲ್ಗಡೆಗೆ ಇದಕ್ಕಾಗಿ ಮಂದಿಗಳು ಅಲೆಯುವುದು. ೫. ಹಿಂದೆಯದನ್ನು ತೋರಿಸುವ [illegible] ಇದ್ದ ಸ್ಥಳದಲ್ಲಿ ಇದೆ. ನಿನ್ನದೆ ವ್ಯಾಪಾರದ. ೧೦. ಇದನ್ನು ಭಕ್ತಿಯಿಂದ [illegible] ೧೧. ಸಲ್ಲ ಎಷ್ಟ ಕೆಲಸಕ್ಕೆ ಮಾತ್ರ ಉತ್ತಮ ರೀತಿಯ. ಇದನ್ನು ತೋರಿಸುವುದು. ೧೨. [illegible] ೩. ಎಲ್ಲರ ಸ್ವತ್ತೆಗಳು ೪. ಇದ್ದ ಯಾವ ವಾಗಲೂ ..... ಮಾಡ್ಲಿ ತಕ್ಕೊಳ್ಳುವುದು. ಇದ್ದ ಸ್ಥಿತಿ

ಮೇಲಿನಿಂದ ಕೆಳಕ್ಕೆ :—೧. ಸಕ್ಕರೆ ೨. ಸಂಗೀತ ಮತ್ತು ಪ್ರಾಣಿಗಳಲ್ಲಿಯೂ ಇದರ ಪ್ರಭಾವವನ್ನು ತೋರುವುದು. ೪. ಮಕ್ಕಳಿಗೆ ಕೆಟ್ಟ ಇದರ ತೋರಿಸುವುದೆಂದು ಕರೆಯುವುದು. ೬. ಸಾಧಾರಣ ಚಿತ್ರ ಪ್ರಮಾಣದಿಂದ ಹೊಂದಾಣಿಕೆ. ೭. ಮದುವೆಗಳ ಸಂಬಂಧದ ಪ್ರಾಣಿಯದು. ೧೧. ನಿಷ್ಪ್ರಯೋಜಕ ಪ್ರಯತ್ನದಿಂದ ಇದರ ಅರ್ಥವನ್ನು ಬಿಡ ಪುನ ಎಲ್ಲಾದರೂ ಸಾಧ್ಯ. ೧೩. ಬಾಲ್ಯದಿಂದಾಯಿಂದ ಅನೇಕ ಸ್ಥಿತಿಯ ..... ಜೀವನಕ್ಕೆ ಸುಂದರಾಗುವುದು. ೧೫. ಸಂಯೋಗವನ್ನು ಹೊಗಳ್ಳುವುದು.

ಸೈಮೂರಿನಲ್ಲಿ ಎಂ. ಸಿ. ಎಸ್. ಮಾಲ್ ಕಂಪನಿ ಲ್ಯಾಂಸ್ಡೌನ್ ಬಜಾರ್, ಸೈಮೂರು ಇವರುಗಳು, ಬೆಂಗಳೂರಿನಲ್ಲಿ ಶ್ರೀ. ಕೆ. ಮೂರ್ತಿ, ತೇಗಿನಕಾಯಿ ವ್ಯಾಪಾರಿಗಳು ನಂ. ೧೧ ಮೈಸೂರ್ ಬೆಂಗಳೂರು ಇವರುಗಳ ಕೂಪನ್ನುಗಳನ್ನು ಸ್ವೀಕರಿಸಲ್ಪಡುವುದು.

ಬೆಂಗಳೂರಿನ ಉತ್ತರಗಳನ್ನು ಕಳುಹಿಸುವ ವಿಳಾಸ— ಮ್ಯಾನೇಜರ್, ಸರಸಕಲಾ ಸಮಸ್ಯೆ, ಕೃಷ್ಣರಾಜಸಾಗರ.

ಭಿಷಗ್ರತ್ನ ಆಯುರ್ವೇದ ವಿದ್ವಾನ್ ಬಿ. ವಿ. ಶಂಕರರ

— ಬಾಲಸುಧಾ —

ಮಕ್ಕಳ ಜ್ವರದ ಕೆಡ್ಡಿಯನ್ನು ಮಾತ್ರ ಗುಣ ಪಡಿಸುತ್ತೆ. ಲಿವರ್ (ಪಿತ್ತಕೋಶ) ಪುಷ್ಟವಾಗಿ ಕೆಲ್ಲು ಹೆಚ್ಚಿ ಪುಷ್ಟವಾಗಿದ್ದರೆ ಇದರ ಸೇವನೆಯಿಂದ ಬಿಸೇ ಬಿಸೇ ಗುಣವಾಗುತ್ತೆ. ಬಿಸಿ ಜ್ವರಗಳೆಂದೂ ಅಸುಖದ ಪಿತ್ತವಾಗಿದೆ—ಮಕ್ಕಳ ಕೀಲಿಗೆ ನಮ್ಮ ಬಾಲ ಸಂಜೀವಿನಿ ಉಪಯೋಗಿಸಿರಿ.

ಬಾಲ ಸುಧಾ ಬೆಲೆ 1 ರೂ. ಬಾಲ ಸಂಜೀವಿನಿ 1 ರೂ.

ಮೈಸೂರು, ಬೆಂಗಳೂರು, ಮಲ್ಲೇಶ್ವರಗಳಲ್ಲಿ ನಮ್ಮ ಶಾಖೆಗಳಿವೆ.

ಕಲ್ಪೈದ್ಯಶಾಲಾ, ಸಂಜೆಗೆಗೂಡು.

ಟೆಂಡರ್ ನೋಟೀಸ್

ಮೈಸೂರು ಅರಮನೆಗೆ 1939-40 ನೇ ಸಾಲಿಗೆ ಸಪ್ಲೈ ಮಾಡುವ ವಿವಿಧ ವಸ್ತುಗಳ ಸರಬರಾಜುಗಳಿಗಾಗಿ ಪೊಸ್ಟ್ ಮಾತ್ರದಲ್ಲಿ ಟೆಂಡರ್‌ಗಳು ಈ ಕೆಳಗೆ ರುಜು ಮಾಡಿರುವವರಿಂದ 11—2—1939 ನೇ ಶನಿವಾರ ಮಧ್ಯಾನ್ಹ ೧ ಘಂಟೆಯವರೆಗೆ ತೆಗೆದುಕೊಳ್ಳಲ್ಪಡುತ್ತವೆ.

ಮೇಲಿನಾಜ್ಞೆ ಮೇರೆಗೆ ಸಿಲ್ಕು ಸಂಬಂಧಗಳನ್ನು ತಿಳಿದುಕೊಳ್ಳಬಹುದು.

ಮೈಸೂರು. 30-12-1938. } ಟಿ. ತಂಬೂಚೆಟ್ಟಿ, ಪೂಜಾ ಸೆಕ್ರೆಟರಿಯವರು.

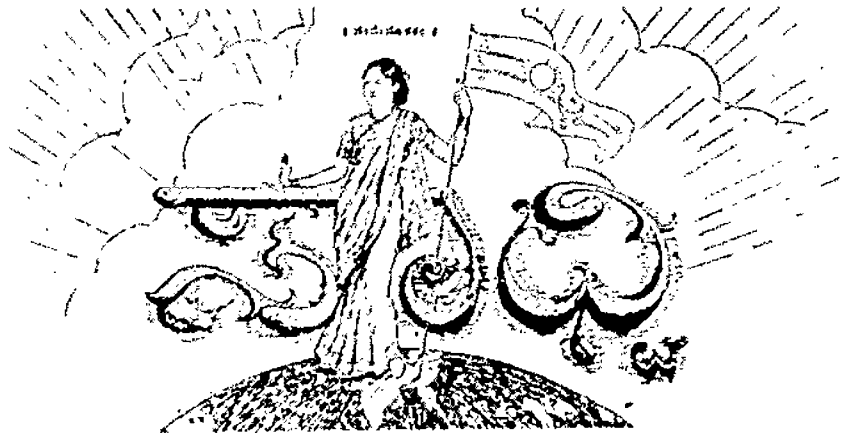

॥ ಸತ್ಯಮೇವ ಜಯತೇ ॥

ರಾಜಧಾನಿಯ ರಾಷ್ಟ್ರೀಯ ವಾರ ಪತ್ರಿಕೆ.

ವೃದ್ಧ ವಿಜಾಯರು ಎಂ. ವೆಂಕಟಕೃಷ್ಣಯ್ಯನವರ ಜ್ಞಾಪಕಾರ್ಥವಾಗಿ ಪ್ರಕಟಿಸಲ್ಪಡುತ್ತದೆ.

ಸಂಪಾದಕರು: ಆಗರಂ ರಂಗಯ್ಯ, ಬಿ.ಎ.

ಸಂಪುಟ ೩] MYSORE : MONDAY 30—1—39 : ಮೈಸೂರು : ಸೋಮವಾರ ೩೦—೧—೩೯ [ಸಂಚಿಕೆ ೪೮

ಬಿಲಾರಿ ಸೌಕರಿಗೆ ಗಾಂಧಿ ಮೊರೆ

ಕಳೆದ ಬಾರಿ ಸಭೆಯಲ್ಲಿ ನಡೆದ ಸ್ವಾತ್ರಂತ್ರ್ಯಗಳ ಚರ್ಚೆಯಲ್ಲಿ ಎಲ್ಲಿಗೆ ಪ್ರೌಢಾವಸ್ಥೆ ಬಿಲಾರಿಯ ಸ್ವಾತ್ರಂತ್ರ್ಯವನ್ನು ಮೀಸಲಿಟ್ಟಿದ್ದರು. ಸ್ವಾತ್ರಂತ್ರ್ಯವಾದ ಪ್ರಮುಖ ಸ್ಥಾನಗಳನ್ನೆಲ್ಲಾ ಮೀಸಲಾಗಿ ಸರ್ಕಾರದವರು ಮೀಸಲಿಟ್ಟಿದ್ದರು. ಬಿಲಾರಿಯ ಸ್ವಾತ್ರಂತ್ರ್ಯ ಒಂದು ಸಲ ಕಾಲ ಸಮಸ್ಯೆಯಾಗಿ ಹೊಂದಿಕೆಯಾಗದೆ ಹೋಯಿತು. ಸರ್ಕಾರದವರು ಮೀಸಲಿಟ್ಟ ಸ್ಥಾನಗಳಿಗೆ ಬಿಲಾರಿಯ ಸ್ವಾತ್ರಂತ್ರ್ಯ ಸಾಕಾಗದೆ ಹೋಯಿತು. ಸ್ವಾತ್ರಂತ್ರ್ಯ ಸಾಕಾಗದೆ ಹೋಯಿತು ಎಂದು ಸರ್ಕಾರದವರು ಹೇಳಿದರು. ಆದರೆ ಗಾಂಧಿ ಮಹಾತ್ಮರು ಸರ್ಕಾರದ ಸ್ವಾತ್ರಂತ್ರ್ಯ ಸಾಕಾಗದೆ ಹೋಯಿತು ಎಂದು ಹೇಳಿದ ಮಾತನ್ನು ಒಪ್ಪಲಿಲ್ಲ. ಅವರು

ಈ ವಾರದ ಕಥೆ

:: ಇಂದ್ರ ಭವನ ::

ಲೇಖಕ ಶ. ಭಾವಸ್ಥ ಹಂಡಿಕಾ, ಕುಂದಾಪ್ಪ.

[illegible] ಕಾಣಿಸಿ, ಮನಸಿನ ಸಕ್ಷಿಭೂತವಾದ ಆತ್ಮನ ಕೆಲಸೇ ಅಗಿತ

ಚೆಂದು, ಸಂತ್ಯಕ್ಕೆ ಸ್ವಾಮಿಯಾಯ್ತು, ಎಂದೆ.

ಚೆಂದು, ಎಂದ—ಅಂತಹ ಸಿರಾಕೆ ಯೇನಪ್ಪ, ಹೇಳು"

ನಾನು ಹೇಳಾಂಕೊಳ್ಳ, ಬೇಜಾರಾಗುತ್ತೆ. ನೋಡು ನಾನಿಬ್ಬರೂ, ಒಂದೇ ಊರಿನವ್ರು ಸುಂದರಮಠ ಹೆಣ್ಣುಗಳಿರುವನ್ನೆ ನಿ ಮಾಡಾಗಿ ಒಬಳ ಅಂದದಿಂದ ಕಾಲವನ್ನ ಕಳೆಯುವೇಕಂತ ಇನ್ನ ಅಭಾವ್ಯವ್ಯ ಭೂಮಿಯಲ್ಲಿದ್ದೆ. ಚೆಂದೂ, ಎಂದ—ಇದ ಕೈಗೆಕ್ಕ ಯೋಚನೆನಿ? ಅಗ ಒಡಗಿರುವ ಮೊದಲಾಗಲಿ. ಆ ಮೇಲೆ ಸುಂದರ ಅಲೋಚನೆ ಇನ್ನೇನು, ಸಾಕಿಯಿನ್ನ ಸಾಗಿಸ್ಲೇ ಲಗ್ನ ಅಕ್ಕಿಲ್ಲ ಹೋಗಲಿ, ಕೊಳಿ ಮಾತ್ರ ಅವ ಮಿಂದೇಲ್ ಅಗಬೇಕು.

ಯಾಗಾದರ ಹೇಗಿರಬೇಕು ಅಂತ ಕೆ? ಎಂದೆ.

ನಮ್ಮ ಕಾಲೇಜ ಬಳಿ ಕೊಳಿ ಇದ್ದ ಹಾಗೆ ಇದ್ದರೆ ಸಾಕೋ? ಹೆಸರು ನೋಡೋ ಯಾಹುಕಾರ್ ಗೋಪಿಯವರ ಮಗಳು. ಭೂಮಿದೇವಿಯಂತೆ, ಎಂತ ಚೆಂದ ಎಂದ.

ಹಾಗಾದರೆ, ಹೆಸರೂನು ಚೆನ್ನಾಗಿಗ್ಗಿ ಅಂತಂದು. ಭೂಮಿದೇವಿ ಎಲ್ಲಾದ್ರೂ ಮುದೇ ಬಯಾನದೇ ಅಂತ ಒಂದೇ ಯೋಚನೆ. ಹೆಣ್ಣನ್ನು ಕಡ ನೋಡುವಹಾಗಿಲ್ಲ. ತಂದೆಯವರ ಭಯ ಬೇರೆ. ಒಳ್ಳೇ ಸೀಕಲಾಯ ಬಂತಪ್ಪ.

ಚೆಂದು ಎಂದ—ಈಗ ಅಲೋಚಿಸುವದೆ ಬಗೆಹರಿಯುವದಾಗಿಲ್ಲ. ಹೊರದೋಣ, ಮಧ್ಯಾಹ್ನದ ಕೈಲಿಗೆ.

ಚೆಂದು ಲಗ್ನಪತ್ರಿಕೆಗಳನ್ನೆಲ್ಲಾ ಪ್ರಿಯ ಮಿತ್ರರಿಗೆಲ್ಲಾ ಹಂಚಿ ಬಿಟ್ಟಿದೆಗಳನ್ನೆಲ್ಲಾ ಸಿದ್ಧಿಸಡಿಸುವದು. ಒತಪಿಯೇ ಗ್ರಾಮಾಳಿ ಭಾಯಿಯಾಗಿ ಎದ್ದು, ಗಂಟೆಯ ಗಾಡಿಯನ್ನ ಹತ್ತಿ ಸಂಧ್ಯಾಕಾಲಕ್ಕೆ ಸರಿಯಾಗಿ ಕಿಲ್ಲಾದಲ್ಲಿಳಿದೆ.

ಒತಪಿಯೇ ಕಯಾರಿದ್ದ ಕಾರ್‌ನಲ್ಲಿ ಕುಳಿತು ಬಾಡ್ಯ ದೇವಸ್ಥಾನದ ಮನೆಯನ್ನು ಸೇರಿದೆವು. ಈ ಕಂತೆಗಳ ಸಮಾರಂಭದಲ್ಲಿ ಕಾಲಿಟ್ಟನಾದೊಡ ಬಾಯುಸೇಗಡಾ ಸಮಯಕ್ಕೆ ಮಿಗಾಶದ ಸಮಾಧಿಯ ಇನ್ನೂಂದು ತಾಯಿಮಾತ್ರವಿದ್ದಿತು.

ಚೆಂದು ಎಂದ—ಎಲೋ ಎಲ್ಲಿ ನೋಡಿದರೂ, ಕನ್ನಡಿಗ ಕಾಣಿಲ್ಲ. ಅದಕ್ಕೆ ಎಲ್ಲಿ ಯೋ? ಏನು ಇನ್ನೇನೋ? ಅದಕ್ಕೇ ಅಲಾಸ ಕೊಂಡಿದೆ.

ನಮ್ಮ ತಾಯಿಯವರೂ ಹೇಳಲೇಕಾ ಕುಗ್ಗಿತ್ತು ಸಾಮಾನ್ಯ ಗುಟ್ಟು, ಇನ್ನೇನು, ಎಂದೆ.

ಚೆಂದು ಎಂದ, ಇಲ್ಲಿಲ್ಲ ನೋಡಿದರೂ ಕನ್ಯಾವರಿಗೆ ಎಲ್ಲಾ ಸಾಮಾನಗಳೂ ಹೊಂದಿಕೆ ಯಿನ್ನಾಗಿದೆ. ಇದನ್ನು ಸಡಿಲ ಲು ಸಹ ಪುರೋಹಿತರಿಂದ ಬೇಕೆಂದು ಮಾತ್ರ ಕಷ್ಟ.

ಒಡನೆಯೇ ನಮ್ಮ ತಾಯಿಯವ್ರು ಕರೆದು ಅವ್ರು ಹೇಳಿದಂಗೆ ಮಾಡ್ರಿ ಕೊಡಿರಿ ನಾನು ಅವರು ಮೊದಲು ನೋಡಬೇಕಂತ ಎಂದೆ. ಚೆಂದುವು ನನ್ನ ತಾಯಿಯನ್ನು ಸಂಬಂಧಿಸಿ ಕನ್ಯಾ ನೋಡಿ ಹೆಸರನ್ನು ಯಾಗಿ ಒಪ್ಪಿಬಂದವನು ರಾಜು, ಎಂದ ಅಂ ಎಂದೆ

ಸುಡಾಲಿಗ್, ಗಡಾಲಿಗ್, ಬೆಳ್ಳಿ ಸೋಳಿಗೆ ಹೊಸಬೆಲ್ಲ, ಕೇಳಿ ಎಂದ ಅಲ್ಲಿ ಕೆಂದಿನ್ನ ಬಟ್ಟೆಗಳೂ ನಗಲು. ಮೊದಲು ಮಾಡಿದರು. ನನಗೂ ಮತ್ತು ಚೆಂದುವಿಗೂ ಬಂಬಾದ ಸಂತೋಷಕ್ಕೆ ಮಾರಪೇ ಬಂದ್ರು ನೆಮಿಸಿದ ಕನ್ಯಾದ ಸ್ಥಿಯಾದ ಆನಂದದಿಂದ ಲಗ್ನವ ನೆರವೇಯಿತು.

ನಂತರ ನಾನು ಭೂಮಿದೇವಿಯನ್ನು ಸ್ಪರ್ಶಿಸಿದೆ. ಬೀಗಿ ಬೇಗ ಎಂದು ಕಾಲೇಜಿನಲ್ಲಿ ನಿನ್ನ ಹೆಸರು ಹಾಕಲಿಗಿದ್ದೆತು. ಅಗ ಗೊತ್ತಾಯಿತು ಎಂದೆ.

ಮಂಚಿಯಲ್ಲಿ ನಾನು ಮತ್ತು ಚೆಂದುವು ವಿನೋದವಾಗಿ ಮಾತನಾಡುತ್ತಾ ಕೊಠಡಿಯಲ್ಲಿ ಕುಳಿತಿದ್ದೆವು. ದೇವಿಯು ಆಕ್ಷಿಗೆ ನಗುತ್ತಾ ಬಂದು ಕೈತಿ ನನ್ನನ್ನು ಇದುವರೆಗೂ ಬೀಗ ಕೊಳಿ ಎಂದು ಕೂಗುತ್ತಿದ್ದಿ ಏ ಈಗ ಏನ್ಮಾಡ್ರಿ?

ಹೆಂದು ನಾನು ಕೇಳು, ಎಂದೆ.

ಚೆಂದು ಎಂದ, ಇನ್ನೇನು ಕೊತ್ತಿಯಿಯ್ಯ. ಬೀಗ ಕೊಳಿ ಗಂಡ ಹೆಂಡತಿಯರು. ಇನ್ನೂಮೇಲೆ ಹಾಗೆಲ್ಲ ಕೂಗುವುದ ಕ್ಕಾಗುವುದೆ? ಅಗಲೂ ಹುಡುಗಾಟ, ಎಂದೆ ಹೀಗೆ ಯೇ ವಿವಾಹಮುಖ್ಯರಿಗೆಯ ಮಿಲ್ಲಲಿಸ್ಟೇರಿ ಮೂರು ಮಾತಗಳು ಕಾಲ ಕಳೆದುಹಾಯಿತು. ಚೆಂದುವಾದರೋ ಸ ಲ್ಲಯಿಲ್ಲ ಉತ್ಕೃಷ್ಟಗಾಣಿ ಪಡೆದ ವಿವಾಹ ನನ್ನ ಕೇಳಿ ತನ್ನೊಂಗೆ ಹೋಗಿದನು. ನನಗಾದರೂ ಮುಂದೆ ನ್ಯಾಸಂಗಮಾಡಲು ಹೋಗಬೇಕಿತ್ತು. ತಂದೆ ತಾಯಿಯವರು ಬೇ ವಸಮಾಡುವುದೇ ಕಷ್ಟ. ಈ ಕಾರಣದಿಂದ ಲೂ, ಇಂದ್ರಭವನದಂತಿದ್ದ ಮಾವನ ಮನೆಯ ಸೌಖ್ಯದಿಂದಲೂ ಅಲ್ಲಿಂದ ಬಿಟ್ಟು ಬಿಟ್ಟಿಲ್ಲಗೆ ಹೊರಡಲೂ ಮನಸ್ಸು ಬರಲಿಲ್ಲ. ಮತ್ತಾವ ತಿಂಗಳಿದಲೂ ಸಂಸಾರಿಗಳು ಮಾಗ ತೋಚಲಿ. ದೊಡ್ಡ ದೊಡ್ಡ ಹುಡ್ಗಿಗಳು ಬಿಳ್ಳವು. ಚಿಕ್ಕ ಸಾಕ್ಷಿಗಳಿಗೆ ಹೋಗಲು ಸಾಹುಕಾರರ ಅಳಿಯನೆಂ ಬ ಹೆಮ್ಮೆ. ಇದ್ದ ನನ್ನನ್ನು ಮೂಲೆಗೆ ಕೂ ತಿರುವುದು.

ಮಾವನ ಮನೆಯನ್ನು ಸೇರಿದ ತರುಣ ದಲ್ಲಿ ಕಾಲ್ಗೆ ಬಿಳಿಸಾಗಳ ಮುರಿಯ ಮೇಲ್ಕಟ್ಟಿಗೆ ಬಿಸ್ಕಿಗೆ ಬಿಸ್ಕಿ ಬಿಳಿಯ ಅಗಸರ ಮನೆಯಿಂದ ಬಟ್ಟೆಗಳ ಚಲುವೆ ಬಟ್ಟೆಗಳು ಬಾಲ್ ಹೋಗಲು ನನ್ನ ಮಾವನವರ ಕಾರ್ ಯಾವಾಗಲೂ ಸಿದ್ಧ. ಸ್ವಲ್ಪ ಕಿವಿಗೊಟ್ಟು, ಮೂಗು ಸೋಸೆಂದ ಕಾಲ. ಬಾಂಬ್ಗಿರಿಯ ಬಾಳ್ಗೆ ಮತ್ತು ಹಂಡತಿಯರುಗಳೆಲ್ಲಾ ನನ್ನ ಬಳಿಯಲ್ಲೇ. ಬಹುಷ್ಟ ಪ್ರದೇಶಕ್ಕೆ ಹೋಗಲು ಸಹ ಮುಸುಕಾಹಾಕಿಕೊಂಡು ಹೋಗಬೇಕೆಂದು ನಮ್ಮತ್ತೆಯವರ ಆಜ್ಞೆ. ಏಕೆಂದರೆ ಈ ಮಂದರ ಅಳಿಯನಿಗೆ ಎಲ್ಲಿ ಇತರರ ದೃಷ್ಟಿ ತಾಗುವುದೋ ಎಂದು. ಹೀಗೆ ಮೂರು ತಿಂಗಳು ಕಳೆಯಿತು. ಇನ್ನು ಇಂದಿನ ಸಂಸ್ಕೃತಿ.

ಇಂದಿನ ಬಾಳು ಹೀಗಿದೆ. ಅತ್ತೆ ಮಾವನವರ ಅಜ್ಞಾಪಾಲಕ್ಕೆ ಸಿಲುಕಿ ಬಲಿಯಲ್ಲಿ ಬಂಧಿಕಲ್ಪಟ್ಟ ವಿಗ್ರಹದಂತಾಯ್ತು ದೆಲ್ಲಿನ. ಮತ್ತಿಲ್ಲಿಗೆ ಹೋಗಲು ಬಾರ ತೋಚದು. ಪತ್ನಿಯಾದರೇನು ಮಾತು ಬಳ, ಆಕೆ ಏನು ಸ್ವತಂತ್ರಳೆ? ನನಗೆ ಸ್ವಲ್ಪ ತಂಗಳು ಕೂಳನ್ನು ಬಡಿಸಲು ಸಹ ಸಹಪ್ರಸಾದಾಗಬೇಕು. ಮಾವನ ಮನೆಯಲ್ಲಿ ದಕ್ಷವನ್ನು ನೋಡುವುದು ಮತ್ತು ಅವುಗಳ ನಗಗಳನ್ನೆಣ್ಣುವುದು. ಧರಿಸುವುದು ಕೊಳಕು ಹರಕುಬಟ್ಟೆ. ಸ್ವಾತ್ರಿಗ ಅಸ್ವತಂತ್ರ ಪುರುಷನಾಗಿ ಜನಿಸಿ, ಇನ್ನ ಜೀವನದ ಗುಂ ಬಲಿಯಬೇಕಾದ್ದು ದೈವಿಕ. ಎಲ್ಲಿಗಾದರೂ ಹೊಂಡಲು ಕೈ ಬೊಂಬು ಕಾಲು ಸತ ಗತಿಯನ್ನು ನನ್ನ ಜೀವನದ ನಿರ್ಧಾರ.

ನೋಟೀಸು

ಸ್ವೈಕಾಂ. ಬಳಿ ಗ್ರಾಮ ಪಂಚಾಯ್ತಿ ಕೋ-ಆಪರೇಟಿವ್ ಸೊಸೈಟಿಯ ಗಂಗಾಲ ನೇ ನಂಬರಿಂದ ಗಂಗಾಂಗಂ ನೇ ನಂಬರ ವ್ಯ ನನ್ನ ಹೆಸರಿನ ಮೊತ್ತದೊಳ್ಳಿದ್ದ ಪಾಲಿ ಪಾಲಿಗಳನ್ನು ಚೆಕ್‌ಬುಕ್ಕು, ನನ್ನ ಪಿಗ್ಗಿಬ್ಯಾಂಕಿನ್ನು ಸುಮಾರು ದಿನ ಮಾಲೆ ಬಿಟ್ಟು ಹಾಗದಿರುವ (ಲೆಟರ್ ಪೆಟ್ಟಿಗೆಯ) ಪೆಟ್ಟಿಗೆ ಕಳೆದು ಹೋಗಿದೆ. ನನಗೆ ಯಾರಿಗೂ ಸಾಲವಿಲ್ಲ. ಮೇಲ್ಕಂಡವ ಗಳನ್ನು ನಾನು ಎಲ್ಲಿಯೂ ಬಿಟ್ಟಿರಲಿಲ್ಲ. ಹಣ ಬಾಕಿಗೆ ಯಾರಾದರೂ ಅವುಗಳನ್ನು ನಾನು ಇರಿಸಿಕೊಂಡ್ರೆ ಹಾಗೆ ಕಾಗದಪತ್ರಗಳು ಚಿಕ್ಕವನ್ನೆರೆ ಸೃಷ್ಟಿಸಿಕೊಂಡಲ್ಲಿ ನನ್ನನ್ನು ಬಿಡ್ರಿಬಹುದಿಲ್ಲವೆಂದೂ, ಪತ್ತೆಮಾಡಲು ಸಹಾಯಮಾಡುವವರಿಗೆ ಚರಾಯಿಯಾಗಿ ಬಹುಮಾನಿಸುತ್ತೇನೆ ಎಂದೂ ಸಿಟ್ಟಿಸಿಕೊಂಡಿರುತ್ತೆನೆ.

ಶ. ಶೇಷಾದ್ರಿ,
ಅಡ್ವೋಕೇಟ್, ಮೈಸೂರು.

ಮ್ಯಾಸಾರ

ಇದು ಬೊಂಬಾಯಿನಿಂದ ಹೊರಡುವ ಮಾಸ ಪತ್ರಿಕೆ. ಮ್ಯಾಸಾರ್. ಕೈಗಾರಿಕೆಗಳನ್ನು ಕುರಿತ ಲೇಖನಗಳು ಇದರಲ್ಲಿ ಪ್ರಕಟವಾಗುವವು. ಅರ್ಥಭಾಗ ಗುಜರಾತಿ ಯಲ್ಲಾ ಉಳಿದ ಅರ್ಧ ಇಂಗ್ಲೀಷಿನಲ್ಲಿಯೂ ಇರುವುದು. ಶ್ರೀ ಕಾಂತ್ ಮೆಹತಾರವರು ಸಂಪಾದಕರು. ಮೊದಲನೇ ಸಂಚಿಕೆಯ ಸ್ಥಿತಿ ವಿ. ಕೆ. ಆರ್. ವಿ. ರಾವ್, ಚಂದುಲಾಲ್ ಶಾಹ, ಪ್ರೊ! ಶೇಷ ಮೊದಲಾದ ಪ್ರಸಿದ್ಧ ಮಹನೀಯರ ಉಪಯುಕ್ತ ಲೇಖನಗಳಿವೆ.

ಸರ್ಕಾರಿಗೂ ಕೈಗಾರಿಕೆಗಳನ್ನು ಮಾಡುವವರಿಗೂ ಇದು ಉಪಯೋಗಯುಕ್ತ ವಾಗಿದೆ.

"ಹ್ಯಾಮಿಲ್ಟನ್ ಹೆಸರು ತೆಗೆಯುವುದಿಲ್ಲ"

ದಿವಾನರು ಆ ಹೆಸರನ್ನು ಬಿಟ್ಟರು

ಮೈಸೂರು ಹ್ಯಾಮಿಲ್ಟನ್ ಕೇಸಿನ ಹಿನ್ನೆಲೆಗಾಗಿ

"ಹ್ಯಾಮಿಲ್ಟನ್" ಕಟ್ಟಡದ ಬಗ್ಗೆ ಕಳೆದ ತಿಂಗಳಲ್ಲಿ ಬಹಳ ಬರೆಯಲಾಗಿದೆಯಷ್ಟೆ. ಇದರ ಪ್ರತಿಭಟನೆಗಾಗಿ ಒಂದು ಸತ್ಯಾಗ್ರಹ ಸಮಿತಿಯೂ ನೇಮಕವಾಗಿದೆ. ಅತ್ತಲಾಗಿ ಮೈಸೂರು ಕಾಂಗ್ರೆಸ್ಸಿನವರೂ ಈ ಮನೆ ಕಟ್ಟಿರುವುದನ್ನು ಖಂಡಿಸಿದ್ದಾರೆ. ಈ ವಿಷಯವು ಕಳೆದ ವಾರ ಬೆಂಗಳೂರಿನಲ್ಲಿ ನಡೆದ ಬಾರದ ಸಭೆಯಲ್ಲಿಯೂ ಪ್ರಕಟಗೊಂಡಿತು.

ಇದೀಗ ಬೇಲೂರ ಶ್ರೀನಿವಾಸಯ್ಯಂಗಾರ್ಯರು ಸರ್ಕಾರಕ್ಕೆ ಪ್ರಶ್ನೆಗಳನ್ನು ಹಾಕಿದ್ದು, ಅದಕ್ಕೆ ಉತ್ತರವಾಗಿ ಸರ್ಕಾರದವರು ಹೇಳಿದ್ದೇನೆಂದರೆ:— ಈ ವಿಷಯದಲ್ಲಿ ಸ್ಟೇಟಿನ ಕಾನೂನುಗಳಿಗೆ ಮಂಡಿಸಿದ್ದ ಕಾಯ್ದೆಗಳಲ್ಲಿ ಪ್ರಕಟಗೊಂಡಿರುವ ಸಂದರ್ಭಗಳಲ್ಲಿ ಸರ್ಕಾರಕ್ಕೆ ಗೊತ್ತು. ಸದರಿ ಕಟ್ಟಡಕ್ಕೆ ಈ ಅಭಿಪ್ರಾಯದ ಹಿತ್ತಿಗೆಗಳಿಂದ ಮೂಲ ಧನ ಸಹಾಯವೂ ಬಂದಿಲ್ಲ. ಈ ಹೆಸರನ್ನು ಮುಂದೆಯೂ ಕಟ್ಟಿರುವ ಮಹಾಜನರ ಯಾವ ಕಾರ್ಯಕ್ರಮವೂ ಕೈಗೊಳ್ಳಬೇಕೆಂದು ಸರ್ಕಾರದವರು ಆಶಿಸುವುದಿಲ್ಲ.

ಪ್ರಶ್ನೆ:—ಹಾಗಾದರೆ ಈ ಮಂದಿರವನ್ನು ಕೈಗೊಂಡಿರುವುದಕ್ಕೆ ಸರ್ಕಾರದ ಹೆಸರು ಕೊಡ್ಬೇಡಿರಿ ಎಂದು ಸರ್ಕಾರ ಸಲ್ಲಿಸಿದೆಯಾ?

ದಿವಾನರು:—ಅಲ್ಲಾ. ಸೌಂದರ್ಯದೃಷ್ಟಿ (aesthetic point of view) ದಿಂದ ಹಾಗಾಯಿತು. ಆದರೆ ಹ್ಯಾಮಿಲ್ಟನ್ ಎಂಬ ಹೆಸರಿಗೆ ಕಟ್ಟಡಕ್ಕೆ ಇನ್ನೂ ಸಂಬಂಧವಿದೆಯೂ ಇರುತ್ತದೆ.

ಪ್ರಶ್ನೆ:—ಶ್ರೀ ಗುಂಡಪ್ಪನವರು ಆ ಹೆಸರಿನಲ್ಲಿ ಯಾಕೆ ಬರಬಾರದು?

ದಿವಾನರು:—ಇದರ ಸಂಬಂಧದಲ್ಲಿ ನಾನ್ಯಾರೂ ಮಾತನ್ನಾಡಿಲ್ಲ. ಹಿಂದೆಯೂ ಕೇಳಿದ್ದೇನೆ. ಇದನ್ನು ಗಮನ ಹರಿಸಿದ್ದೇನೆಂದು ಮೇಲಿನ ಸಂಗತಿಯನ್ನು ಕೇಳಿದ್ದೇನೆ.

ಪ್ರಶ್ನೆ:—ಹ್ಯಾಮಿಲ್ಟನ್ ಎಂಬ ಹೆಸರನ್ನು ಇಡಲು ಕಾರಣವೇನು?

ಉತ್ತರ:—ಅದೊಳ್ಳೆಯದು. ಹೆಸರಿನ್ನು ಸ್ಥಿರಪಡಿಸುವುದರಲ್ಲಿ ಸರ್ಕಾರ.

ಪ್ರಶ್ನೆ:—ಬೆಂಗಳೂರಿನ ಹೆಸರನ್ನು ಬೈಲಿನ ಉಪಾಧ್ಯಕ್ಷರೇನೆಯೆ?

ಉತ್ತರ:—ಅನೇಕರು.

ಪ್ರಶ್ನೆ:—ಈ ವಿಷಯ ಕಷ್ಟವೆ?

ಉತ್ತರ:—ಕಷ್ಟವಲ್ಲ. ಈ ಕಷ್ಟ ಎಂದು ಹೇಳಿದ್ದು.

ಕಷ್ಟವಿಲ್ಲದ ಬೆಗ

ಸ್ಥಾಯಿಸಮಿತಿಯ ಸಭೆಯಲ್ಲಿ ಈ ಕಟ್ಟಡದ ಸಂಗತಿಯನ್ನು ಚರ್ಚಿಸಿ ಮಂದಿರ ಮೇಲ್ಭಾಗ ಪ್ರಾರಂಭ ಕೈಗಳ ಕಟ್ಟಿದರ ಬಗ್ಗೆ ಕಲಿಯನ್ನು ಪ್ರಾರಂಭಿಸಲು ಇದನ್ನು ಬಂದಾಯಿತು. ಹೇಳಿದ್ದೇ ಸರ್ಕಾರ ಕಡಿಗೆ ಮೇಲಿದ್ದವು. ಅದರ ಮೇಲೆ ಒಂದು ಸಣ್ಣ ಕೊಠಡಿಯ ಕಟ್ಟಿರಿ ಕೃಷ್ಣರಾಜ ಒಡೆಯರ ಪ್ರತಿಮೆ ಇಟ್ಟಿರುವ ಬಗ್ಗೆ ಸಂಬಂಧಪಟ್ಟ ಕಾರ್ಯದರ್ಶಿಗಳು ಸ್ಥಾಯಿ ಸಮಿತಿಯ ಸಭೆಯಲ್ಲಿ ಹೇಳಿದರು. ಇದರ ಬಗ್ಗೆ ಸ್ಥಾಯಿ ಸಮಿತಿಯ ಸದಸ್ಯರು ಮಾತನಾಡಿ ಈ ಕಟ್ಟಡದ ಬಗ್ಗೆ ಸರ್ಕಾರ ಕೈಗೊಂಡ ಕ್ರಮವೆಂದು ಹೇಳಿದರು. ಈ ಕಟ್ಟಡ ಕಟ್ಟಿದ ಬಗ್ಗೆ ಸರ್ಕಾರ ಕೈಗೊಂಡ ಕ್ರಮ ಸರಿಯಾದುದೆಂದು ಹೇಳಿದರು.

ಶ್ರೀಮತಿ ಯಶೋದಮ್ಮ ಮಾಸಕ್ಕನವರು

ಈ ವರೆಗೆ ಅಧಿಕಾರಿಗಳು, ಸರ್ಕಾರದವರು ಶ್ರೀಮತಿ ಯಶೋದಮ್ಮ ಗುಂಡಪ್ಪನವರ ಮೇಲೆ ಖಂಡಿಸಿದರು. ಅಧಿಕಾರ ಕಾಂಗ್ರೆಸ್ ಸದಸ್ಯರು ಘೋಷಣೆಯಾದ ಈ ಹೆಸರಿನ್ನು ಖಂಡಿಸಿದರು.

ಇದು ಕೇವಲ ಅಲ್ಪ ವಿಷಯವೆಂದು ಕಾಣದೆ ಮೇಲಾಗಿ ಅದನ್ನೆಲ್ಲಾ ಸರ್ಕಾರದವರೇ ಇದರ ಸಂಬಂಧ ದೃಷ್ಟಿಯಿಟ್ಟುಕೊಂಡು ಸರ್ಕಾರದ ಕೈಗೆತ್ತಿಕೊಂಡು ಶ್ರೀ ಗುಂಡಪ್ಪನವರ ಬಾಯ್ತೆರೆಯಬೇಕು.

ಮೇಲಾಗಿ ಸರ್ಕಾರ ಮನ್ನಣೆ ಅಧ್ಯಕ್ಷರೆಂದೂ ಇದರ ಬಗ್ಗೆ ಸರ್ಕಾರ ಕೈಗೊಂಡ ಕ್ರಮ ಸರಿಯಾದುದೆಂದು ಹೇಳಿದರು. ಇದರ ಬಗ್ಗೆ ಸರ್ಕಾರ ಕೈಗೊಂಡ ಕ್ರಮ ಸರಿಯಾದುದೆಂದು ಹೇಳಿದರು. ಇದರ ಬಗ್ಗೆ ಸರ್ಕಾರ ಕೈಗೊಂಡ ಕ್ರಮ ಸರಿಯಾದುದೆಂದು ಹೇಳಿದರು. ಇದರ ಬಗ್ಗೆ ಸರ್ಕಾರ ಕೈಗೊಂಡ ಕ್ರಮ ಸರಿಯಾದುದೆಂದು ಹೇಳಿದರು.

ಆ ಕಟ್ಟಡ!

ಇದೇ "ಹ್ಯಾಮಿಲ್ಟನ್" ಮಾಡಲೆಂದು ಸರ್ಕಾರದವರು ಗುಂಡಿಯಾಕಿದ ಕಟ್ಟಡ. [ಫೋಟೋ: ಕೆ. ಎಸ್.

ಸರ್ಕಾರ ದಿವಾನರು ಅಧಿಕಾರಿಗಳು ಈ ಸ್ಟೇಟ್ ಸರ್ಕಾರದ ಅವರಿಗೆ ಇಂಗ್ಲಿಷ್ ಮಿಶ್ರಿತದೆಂದು ಸ್ಟೇಟ್ ಸರ್ಕಾರದ ಅಧಿಕಾರಿಗಳಿಗೆ ಸ್ಟೇಟ್ ಸರ್ಕಾರ ಸಾಮಾನ್ಯವಾಗಿ ಕೆ. ಗುಂಡಪ್ಪನವರು ಹೇಳಿದರು.

ಮೂಲ ಹ್ಯಾಮಿಲ್ಟನ್ ಹೆಸರಿನ ಬಗ್ಗೆ ಆ ಮಾಡಿಗೆಗಳನ್ನು ಮಿಸ್ಟರ್ ಉಪ್ಪಾಯಿಯವರು ಘೋಷಣೆ ಮಾಡಿದರು.

ಈ ವರೆಗೆ ಹೆಸರುಗಳನ್ನು ಇಡಲಾಗುವುದು ಈ ಸಮ್ಮೇಳನದ್ದು ಸ್ಟೇಟ್ ಸರ್ಕಾರ ಶ್ರೀ ಕೆ. ವಿ. ಗುಂಡಪ್ಪನವರು, ಸರ್ಕಾರದ ಅಭಿಪ್ರಾಯವನ್ನು ಒಪ್ಪಿಕೊಳ್ಳಲಾಗಿ ವಿಚಾರ ಕೈಗೆತ್ತಿಕೊಂಡರು.

ಮೂಲ ಸಮ್ಮೇಳನದಲ್ಲಿ ಸರ್ಕಾರದ ಸಮ್ಮೇಳನ ಶ್ರೀ ಗಣ್ಣ ಮಾಡಿದ ಸಮ್ಮೇಳನ ಶ್ರೀ ಕೆ. ಗುಂಡಪ್ಪನವರ ಸರ್ಕಾರ ಎಂ. ಸಿ. ಸಿ. ಸಿಂಗ್ರ ಸ್ಟೇಟ್ ಸರ್ಕಾರದ ಸಮ್ಮೇಳನ ಶ್ರೀ ಕೆ. ಗುಂಡಪ್ಪನವರ ಸರ್ಕಾರ ಕೈಗೆತ್ತಿಕೊಂಡ ಕೆಲಸವಾಯಿತು.

ಕಟ್ಟಡದ ಅಂಗೀಕಾರಕ್ಕೆ ಒಂದು ಒಂದು ಸೆಟ್ಟಿ ಮುಂದೆ ಹೋಗಿ ಸರ್ಕಾರ

ದಿವಾನರು ಆ ಹೆಸರನ್ನು ಇಡಲು ಹಾಕಿದ್ದೇನೆ ಮೇ ಸ್ಥಳದಲ್ಲಿಯೇ ಅಧ್ಯಕ್ಷ ಮಾ. ಬಿ. ಸಿ.

ಕಟ್ಟಡದ ಸಂಬಂಧವಾಗಿ (ಮಂದಿರ ಮೇಲ್ಭಾಗದಲ್ಲಿ) ಅಂಗೀಕಾರವಾಗಿದ್ದ ಮಾ ಬಿ ದಿವಾನರು ಹೇಳಿದರು.

ಸ್ಥಗಿತ ಸಮಿತಿ ಅಭಿಪ್ರಾಯ

ಸ್ಥಗಿತ ಸಮಿತಿ ಮಾಡಿದ ಅಭಿಪ್ರಾಯ ಕೆಳಗಿನ ಸ್ಥಾಯಿ ಹೇಳಿದರು—

ಶ್ರೀ ಹ್ಯಾಮಿಲ್ಟನ್ ಹೆಸರಿನ ಮಂದಿರ ಮೇಲ್ಭಾಗದಲ್ಲಿ ಸರ್ಕಾರದವರು ಅಂದರೆ ಸ್ಥಗಿತ ಸಮಿತಿ ಸ್ಥಗಿತ ಸಮಿತಿ ಅಭಿಪ್ರಾಯ

ನಾ ಧಿ ವ

ಸಂ—೧—೩೯ ನೇ ಸೋಮವಾರ

ಬೀಸುವ ದೊಣ್ಣೆ ತಪ್ಪಿತು

ಯಾವ ಸ್ಥಳ ಕಾನೂನು ಕಾನೂನ ಸಭೆಯಲ್ಲಿ ಬರೆಗೆ ಬಂದು. ಕಾಂಗ್ರೆಸ್ಸಿನವರ ಪ್ರತಿಭಟನೆಯವರು ಶ್ರೀಯುತ ಟಿ. ಪಿ. ಗುರುಪಾದಸ್ವಾಮಿ ಬಳಿಗಾಗಿ ಮಂಡಿಸಿದ ಕರ್ನಾಟಕ ಸಾಮಾನ್ಯರಾದ ಪದಸ್ಥರೂ, ಕಂಪ್ಲಿ ಭೂಮಾಯಿ ಸದಸ್ಯರೂ ಕೆಂಪೆಗೆ ಬೆಂಬಲ್ಸುತ್ತಾರೆಯ. ಈ ಕಾನೂನಿನ ವಿಷಯದ್ದು ಸರ್ಕಾರದವರಿಗಿದ್ದ ಮುಖದ ಜಾಸ್ತಿ ಆಗ. ಈ ಕಾಯಿದೆ ಬಂದರೆ ಬಿ ಬಂಗಡುವೆಂದು ಸಾಕ್ಷ್ಯಗಳಿಸುತ್ತ. ಅದರ ಕಾರ್ಯಕಾರಣ ಸಂಬಂಧದಿಂದ ಮಾಗೆ ಆಗಲ್ಲು. ಮೂರು ಗಂಟೆ ಸಮಯಕ್ಕೆ ಮೋಯಿತು. ಈ ವಿಷಯದ್ದು ಮೊದಲಿನ್ದ ಸದಸ್ಯರ ಬರೆಗೆ ಮಾಡು ಮೊಂದಿ ಕಾಂಗ್ರೆಸ್ ಸದಸ್ಯರನ್ನು ಶ್ರೀ ಟಿ. ಪಿ. ಗುರುಪಾದಸ್ವಾಮಿ ಸೀಳಿಸಿರುವರು. ಮೊದಲೆ ಯನ್ನು ಯಾವ ಸಿಟ್ಟಂಧವೂ ಇಲ್ಲದೆ ಅಮಾಯಾಗ್ರಾಮ ಸಭೆಯಲ್ಲಿ ವರದಿ ಕಾನೂನುಮೆಂದು ಒಪ್ಪಿಸ್ಪಿದೆ. ಈ ಕಾ ಬೀಗುವ ಮೊದ್ದ ಸ್ಪಷ್ಟ.

ಪತ್ರಿಕಾ ಸ್ವಾತಂತ್ರ್ಯಕ್ಕಾಗಿ ವಾದಿಸಿದ ಮಾಯೋಪಯೋಗಗಳನ್ನು ಸಾವು ಅಧಿಕೆಂದಿ ಸಿಟ್ಟೇನೆ. ಆದರೆ ಒಬ್ಬ ಸದಸ್ಯರ ವರ್ತನೆಯನ್ನು ಒಕ್ಕಿ ಮೇಲುವುದು ಅವಶ್ಯಕ. ಅವರು ಬಾಗ ಸಾಹೇಬ್ ಸಿ. ಹೆಬ್ಬಾಳ ತೊಂಬಾರು. ಇವರು ಬೆಂಗಳೂರು ಪತ್ರಿಕೋದ್ಯೋಗಿಗಳ ಸಂಘದ ಅಧ್ಯಕ್ಷರು. ಅದರೂ ಸೈಯ್ಯಕ್ಷಿಕೆಯಾಗಿಯೇ ತಮ್ಮ ಅಭಿಪ್ರಾಯಗಳನ್ನು ಕೊಟ್ಟಿದ್ದುವರು. ವಿಶೇಷವಾಗಿ ಇಗರ ಅಭಿಪ್ರಾಯಕ್ಕೆ ಸಂಘದಲ್ಲಿ ಬೆಂಬಲವಿಲ್ಲ. ಇವರು ಕಳೆದ ಅಧಿವೇಶನದಲ್ಲಿ ಸೇವಾಳವಾದ ನಿರ್ಣಯ ಕಮಿಟಿಯ ಸದಸ್ಯರಾಗಿದ್ದರು. ಈ ಸಮಿತಿಯ ನಂದಿಗೆ ಒಪ್ಪಿಗೆಯಾಗಿದ್ದರು. ಇವರು ಪತ್ರಿಕೋದ್ಯೋಗಿಗಳ ಒಕ್ಕೆಯಾಗಿದ್ದರೂ ಈ ಮೂರ್ಖತೆಗೆ ಒಪ್ಪಿಗೆ ಕೊಟ್ಟಿದ್ದುವರು. ಅದಕ್ಕೆ ಅವರು ಕೊಡುವುದೇ ಬೇರೆ ಕಾರಣ. ಈಗಿನ ಕಾನೂನು ಪತ್ರಿಕೆ ಹೂರಡಿಸ. ಪತ್ರಿಕಾ ಸರ್ಕಾರ ಅಧ್ಯಕ್ಷ ತೆಗೆದುಕೊಳ್ಳ ಬೇಕು. ಈ ಅಧ್ಯಕ್ಷ ತೆಗೆದುಕೊಳ್ಳುವ ಹಾಗೆ, ಪತ್ರಿಕಾ ಕರ್ತರಿಗೆ ಅವಮಾನಕರ ವಂತೆ. ಇಂತಹ ಕಾನೂನು ಒಂದು ಗಳ ನೆಯೂ ಇರಕೂಡದಂತೆ. ಅದ್ದರಿಂದಲೇ ಅವರು ಹೊಸ ಕಾನೂನಿಗೆ ಬೆಂಬಲ ಕೊಡ ದಿದ್ದುದು!

ಮತ್ತೊಬ್ಬ ಮಹಾಶಯರು ಮಾಸದ ಮಾ ಸಭಾಸ್ಥಾಪಾಯರು. ಇವರು ಉತ್ಸಾಹದ ಸರ್ಕಾರವನ್ನು ಮೀರಿಸಿದ್ದು. ಹೊರಗಿನ ಪತ್ರಿಕೆಗಳ ಮೇಲೆಯೂ ಅವುಗಳ ಧೋರಣೆ ಬಾಹ್ಯಿಕಾರದವರೆಗೆಲ್ಲವೂ ಪರೋಪಯೋಗ್ಯಕೊಳ್ಳುವ ತತ್ವ ಮಾಡ ಬಲ್ಲ. ಅವರು ಈ ಸಭೆಯಲ್ಲಿಯೂ ಮಂ ಮಿಸಿದರು. ಅದಕ್ಕೆ ಯಾರ ಬೆಂಬಲವೂ ಸಿಗಲಿಲ್ಲ.

ಈ ಸಾರಿ ಅಧಿವೇಶನದಲ್ಲಿ ಇದ್ದಷ್ಟರ ಮಟ್ಟಿಗೆ ಪ್ರಜೋಪಯೋಗದವನ್ನು ಯಾರೂ ನಿರೀಕ್ಷಿಸಲು ಸಾಧ್ಯವಿರಲಿಲ್ಲ. ಈ ಕಾನೂನನ್ನು ಜಾರಿಗೆ ತಂದೇಬಿಡಬೇಕೆಂದು ಕೂತಿರುವುದು ಸರ್ಕಾರದವರಾಗಿತ್ತು. ಅತ್ಯಲಾಗಿ ಕಾಂಗ್ರೆಸ್ಸಿನವರು ಅದನ್ನು ಸಂಪೂರ್ಣವಾಗಿ ಪ್ರತಿಭಟಿಸಿದರು. ಈ ಮಸೂದೆಯ ಮೇಲೆ ಸಭೆಯ ಅಭಿಪ್ರಾಯವನ್ನು ತಿಳಿದುಕೊಳ್ಳುವುದಕ್ಕೆ ಬಿಟ್ಟಿದ್ದರೆ. ಅಗುತ್ತಿದ್ದ ಪರಿಣಾಮ ಗೊತ್ತೇ ಇದೆ. ಈ ಮಸ್ಕೆ ಸರ್ಕಾರದವರೂ ಸಹ ಈ ಕಾನೂನನ್ನು ಅಕ್ಷರಶಃ ಜಾರಿ ಮಾಡಬೇಕೆಂಬ ಅಭಿಪ್ರಾಯವು ತಮಗಿಲ್ಲವೆಂದೂ ಅಗಿರುವ ಜಾಗರೂಕತೆಯಿಂದಲೇ ಜಾರಿ ಸಂಭವವಾಗಿರುವುದಾಗಿಯೂ ಸೂಚಿಸಿದರು. ಸರ್ವಶ್ರೀ ರಾಜ್ಯ, ಶಮೂಲಿಯಿಂದ ಮಾಡಬೇಯ ಮಸ್ತಿ ಸಲ್ಲ. ಕಾಯಿದೆಗೆ ಹೋಯಿತು.

"ಕಾಂಗ್ರೆಸ್" ಸದಸ್ಯರನ್ನು ಈ ಬಲೆಗೆ ಎಳೆದುಕೊಳ್ಳುವುದು ಒಳ್ಳೆಯದೆಂದು ಮಾ ಮಹಾಶಯ ಇದೂಂದವರು ಹೇಳಿದರು. ಅದರಂತೆ ಕಾಂಗ್ರೆಸ್ಸಿನವರೂ ಬಲೆಗೆ ಬಿದ್ದಿದ್ದಾರೆ. ಮುಂದೆ ಅವರು ಈ ಬಲೆಯನ್ನೇ ಛೇದಿಸಿ ತಮ್ಮನ್ನೂ ಇತರರನ್ನೂ ಪತ್ರಿಕೋದ್ಯೋಗಿಗಳನ್ನೂ ಅದರಿಂದ ಪಾರುಮಾಡಿ ಹೊರಗೆ ಬರುವರೋ ಅಥವಾ ಒಂದು ಬಲೆಯಿಂದ ಮತ್ತೊಂದು ಬಲೆಗೆ ಪಾದೇ ಪ್ರವೇಶಿಸುವರೋ ನೋಡಬೇಕು.

ಪತ್ರಿಕಾ ಕಾನೂನಿನವರೆಗೆಂಬ ಕಂಟಕವನ್ನು ಎಲ್ಲರೂ ಒಪ್ಪಿಕೊಂಡಂತಾಗಿದೆ. ಆದರೆ ರಾಜಕೀಯ ತತ್ವ ದೃಷ್ಟಿಯಿಂದ ಇದೊಂದು ಪರಾಜಯವೇ ಸರಿ. ವಿಶೇಷವಾಗಿ ಸ್ವತಂತ್ರ ರಾಜ್ಯಗಳಲ್ಲಿ ಪತ್ರಿಕೆಗಳಿಗಾಗಿ ಒಂದು ಪ್ರತ್ಯೇಕ ಕಾನೂನಿದ್ದು. ಆದರ್ಶ ರಾಜಕೀಯ ಧ್ಯೇಯ ಸಾಧನೆಗಳಲ್ಲಿ ತೊಡಗಿರುವವರು ಇಂತಹ ಬಂಧನಗಳಿಗೆ ಸಿಕ್ಕಿ ಬೀಳುವುದು ಅಸಮಂಜಸವಾಗಿದೆ. ಆದರೆ ಸದ್ಯ ಸ್ಥಿತಿಯ ದೃಷ್ಟಿಯಿಂದ ಅನಿವಾರ್ಯವಾದುದನ್ನು ಅವರು ಅಂಗೀಕರಿಸಿದ್ದಾರೆ.

ಮುಂದಿನ ಕಾನೂನ ಸಭೆಯು ತೊಡುವ ಸ್ಥಿತಿ ಈ ಸಭೆಯ ಅಭಿಪ್ರಾಯಕ್ಕೆ ವಿರುದ್ಧವಾಗಿ ಪ್ರಜಾಪ್ರಭುತ್ವದ ತಳಹದಿಯ ಮೇಲೆ ಅದು ನಿಲ್ಲುವಂತಾಗಿ ಪತ್ರಿಕಾ ರಾಷ್ಟ್ರದಂತಾಗ ಕಾಲ ಕಾನೂನುಗಳಿಗೆ ಅ ಪ್ರಮಾಣವಾಗದಿರಲೆಂದು ಹಾರೈಸೋಣ.

ಹ್ಯಾಮಿಲ್ಟನ್ ಬಿಲ್ಡಿಂಗ್ ಸತ್ಯಾಗ್ರಹ

ಹ್ಯಾಮಿಲ್ಟನ್ ಕಟ್ಟಡದ ಇತಿಹಾಸ ಸರ್ವ ಅದರ ಮೇಲೆ ಪ್ರಭಾವಿಸ್ಸುವುದೂ ಸರ್ವಾ ರದವರ ಮನೋಧಾರಣೆಯೂ, ಎಲ್ಲವೂ ಈಗಿನ ಪ್ರಸ್ತುತವಾಗಿದೆ. ಈ ಕಟ್ಟಡದ ಹೆಸ್ ಏನ ವಿಷಯದಲ್ಲಿ ಸಮಸ್ತರಿಗೂ ಅಸಮಾಧಾನವಾಗಿದೆ. ಮಾ ಹ್ಯಾಮಿಲ್ಟನ್ನರಿಗೂ ಸರ್ ತಮ್ಮನ್ನು ಹೀಗೆ ಬೈಲಿಗೆ ಎಳೆಯುವ ಕ್ಯಾಗಿ ಸಂತಾಪವಾಗಿದೆಯೇ. ಅಧಿಕಾರಿಗಳಿಗೆ ಇಷ್ಟವಿಲ್ಲದಿದ್ದರೂ ಇಂತಹ ಗೌರವನ್ನು ಅವರು ತಲೆಯ ಮೇಲೆ ಕೆಲವು ಸಂಸ್ಥೆಗಳ್ಳು ಹೊರಬೇಕಾಗುತ್ತದೆಂದು ಪ್ರಥಮ ಸಭೆಯವರು ಬಂದನ ಸಭೆಯಲ್ಲಿ ಹೇಳಿದರು. ಇದೆಲ್ಲಾಗಿ ಮಿ ಹ್ಯಾಮಿಲ್ಟನ್ನರು ಮತ್ತೆ ಸ್ವಂತ ಸಮಿತಿಯ ಮೇಲೆ ಕೆಲವು ಸಂಸ್ಥೆಗಳ್ಳು ಹೊರಬೇಕಾಗುತ್ತದೆಂದು ಪ್ರಥಮ ಸಭೆಯವರು ಬಂದನ ಸಭೆಯಲ್ಲಿ ಹೇಳಿದರು. ಇದೆಲ್ಲಾಗಿ ಮಿ ಹ್ಯಾಮಿಲ್ಟನ್ನರು ಮತ್ತೆ ಸ್ವಂತ ಸಮಿತಿಯ ಮೇಲೆ ಕೆಲವು ಸಂ

ಔಂಧ್ ಮಹಾರಾಜರು

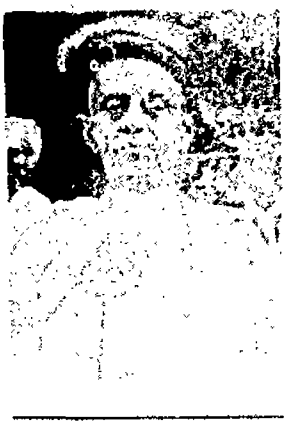

ಔಂಧ್ ಸಂಸ್ಥಾನದಲ್ಲಿ ಜವಾಬ್ದಾರಿ ಸರ್ಕಾರ ಸ್ಥಾಪನೆ

ಈಗಿನ ಔಂಧ್ ಸಂಸ್ಥಾನದಲ್ಲಿ ಜವಾಬ್ದಾರಿ ಸರ್ಕಾರ ಸ್ಥಾಪನೆಯು ಉಳ್ಳವರು ಪರೇಶ ದೈವದ ದಿಂದ ನಡೆಯಿತು. ದೊಂಬಾಯಿ ಸಂಸ್ಥಾನ ಸ್ಥಾಪನೆ ಮಂತ್ರಿಗಳಾದ ಶ್ರೀಯುತ ಬಿ. ಜಿ. ಖೇರರು ಅದರ ಅಂಗೀಕಾರವನ್ನು ಸಂದೇಶಿಸಿದರು. ಇದಕ್ಕಾಗಿ ಪ್ರೇಕ್ಷಕರಿಂದ ಶ್ರೀಯುತರಿಗೆ ಹರ್ಷಧ್ವನಿಯಿಂದ ಸ್ವಾಗತ ಕೊಟ್ಟರು. ಅವರು ಮಾತನಾಡುವಾಗ ಸಭೆಯ ಒಳಗೆ ಸಭೆಯಾಗಿದ್ದರು. ಔಂಧ್ ಮಹಾರಾಜರು ಈ ಕಟ್ಟಿಗಾಗಿದ್ದರು. ಅಲ್ಲಿನ ಪ್ರಜೆಗಳಲ್ಲಿ ಮುಖ್ಯ ಶ್ರೀಮನ್ಮಹಾರಾಜರ ಗುಣಾತಿಶಯಗಳ ವಿಷಯವಾಗಿ ಬಹಳ ಒಳ್ಳೆಯ ಅಭಿಪ್ರಾಯಗಳನ್ನು ಸಭೆಯಲ್ಲಿ ಹೇಳಿದರು.

ಔಂಧ್ ಬಹಳ ಸಣ್ಣ ಸಂಸ್ಥಾನ. ಆದರೆ ಅಲ್ಲಿನ ರಾಜರ ಔದಾರ್ಯ ಧೈರ್ಯಗಳಿಂದ ಈ ಸಂಸ್ಥಾನವು ಅದರಾಭಿಮಾನಿಗಳಿದೆ. ರಾಜರಿಗೆ ಸುಮಾರು ಎಪ್ಪತ್ತು ವರ್ಷ ವಯಸ್ಸು. ಇವರು ಸೂರ್ಯ ವಂಶಸ್ಥರಾದ ಕ್ರಮದಿಂದ ಜೀವಿತಾರ್ಥವನ್ನು ಬಹಳ ಚೆನ್ನಾಗಿ ಸಿದ್ಧಿಸಿಕೊಂಡಿದ್ದಾರೆ. ಅವರು ಮೇಲಿನ ಸ್ಥಾನದ ಕ್ರಮದಿಂದ ಜೀವಿತಾರ್ಥವನ್ನು ಬಹಳ ಚೆನ್ನಾಗಿ ಸಿದ್ಧಿಸಿಕೊಂಡಿದ್ದಾರೆ. ಅವರು ಪ್ರಜೆಗಳ ಸುಖದ ವಿಷಯದಲ್ಲಿ ಬಹಳ ಆಸಕ್ತರು. ಅವರ ಕೆಲಸಗಳನ್ನು ಕೃಷ್ಣ ಸ್ವಾಮಿ ಅಯ್ಯಂಗಾರ್ ಎಂಬ ಮಹಾಶಯರು ಮಾಡುತ್ತಿದ್ದರು. ಅವರಿಗೆಯೂ ಬಹಳ ಪರೇಶ ಅನುಗ್ರಹವಿರುವುದರಿಂದ ಅವರು ಸಂಸ್ಥಾನದ ಕೆಲಸಗಳನ್ನು ಸಮರ್ಥವಾಗಿ ನಡೆಸುತ್ತಿದ್ದರು.

ಔಂಧ್ ಸಂಸ್ಥಾನ ಸ್ಥಾಪನೆ ಸಂಬಂಧ ಮೊದಲಾದವರಿಗೆ ಅಭಿನಂದನೆಗಳು ಸಲ್ಲುವ ಜಾಗ್ರತೆ ಬಹಳವು ಸಮಯವು ಮೀರದ ಸಮ್ಮೇಳನದಲ್ಲಿ ಪ್ರಜೆಗಳೊಡನೆ ಸಮಾಲೋಚನೆ ಮಾಡಿ ಕೊಡುವುದೇ ಸ್ಥಾಯಿಯಾದ ಸಂಸ್ಥಾನದ ಮಹಾರಾಜರು ಸಂಸ್ಥಾನಗಳನ್ನು ಕೊಟ್ಟಿರುವುದು ಮೊದಲು ಇವರೇ

ಮೋಡಗಟ್ಟಿದ ಬಾಳು

ಲೇಖಕರು:—ಶ್ರೀಯುತ ಕೆ. ಎಸ್. ಕೃಷ್ಣಮೂರ್ತಿರಾವ್.

ಒಂದು ದೇಶ ಪ್ರಾಪ್ತಿವಿಷಯಗಳಿಲ್ಲದೆ ಸಮೃದ್ಧಿಯಿಂದ, ಸಂತೋಷದಿಂದ ಇರಬೇಕಾದರೆ, ಅದು ಅಲ್ಲಿನ ಜನಗಳ ಸ್ವಭಾವದ ಮೇಲೆ ಅವಲಂಬಿಸಿರುತ್ತದೆ. ಸ್ವತಂತ್ರವೊಂದು ದೇಶದ ಪ್ರಜೆ, ಸುಖ, ಆರಾಮ ಸ್ವವಿಷಯಗಳನ್ನು ಕೈಯಿಟ್ಟ ಪೂರ್ಣವಾಗಿ, ಯಾವ ಒಂದು ದೇಶದ ಆಚಾರ ಸ್ವಭಾವಗಳನ್ನಾಗಲೀ ಅವಲಂಬಿಸಿದಾಗಲೀ, ನಿರ್ಭಾಗ್ಯವಿದ್ದೆಂದು ಹೇಳಲು ಪಡೆಯಬೇಕು ಹೇಳಿ ಒಳ್ಳೆಯದೂ ಕೆಟ್ಟ ಅಲ್ಲದೆ ಸ್ವಲ್ಪ ಕಾಲ, ದೂರ ಸಂಬಂಧಗಳ ಕೂಡಲಿಗೆ ಮಾತ್ರವೇ.

ಮಾನವನೂ ಸಂಬಂಧಿಸಿ ಸರಿಯೇ. ಬಾಲಕ ಆಗಿ ಬಾಲ, ಪತ್ರ, ಕಳೆಗಂದ, ಇಷ್ಟೆಲ್ಲ ಗಾಳಿಯ ಬಂದ, ಪ್ರಸ್ತಕಡೆಯ ಪ್ರಾಣವನ್ನು ಕಂಡಾಲಾಗ್ಯ ಮಾಡಿ ಮೆಲ್ಲಿಯುತ್ತೇನೆಂದು, ಹೆಮ್ಮೆ ಸಡಿಲ್ಲ ಗೆಂದೂ, ಭಾರಿಕ್ಷ ಪ್ರಯತ್ನಸ್ವನ್ನಾದರೂ ಮಾಡಿ ಅದೇ ಸಾಯೆಂದು ತೋರಿಸುತ್ತೇನೆಂದು. ಮೋಕ್ಷ ಮೇಲಿನ ಮೋಲೆನೊ ಸ್ವಭಿರುತ್ತದೂ ಅಂಥಾನುಕಂಪೆಯ ಕೋಟಿಗಳ್ಳೇ ಸರಿ.

ಭರತವಾತಿಯ ಪವಿತ್ರ ನಾಡ ಮನುಷ್ಯ ಕಷ್ಟವನ್ನು ಕೆಳಕ್ಕಾಗಿ ಕಾಣಗಳಿಲ್ಲದೇ ಇರಲಿ, ಒಡೆದು ಮೂಡಿರುವ ಬೆಂಗಾ ರೀಡಿಗಳಿಂದ ಪ್ರಯತ್ನಗಾಲಬೇಕಾದರೆ, ತಿಂಗಳಾಗಿ ಇಲ್ಲಿಯವರ್ಗ ಸಂಬಂಧಿಸಿ ಸೋಲಿಗ ಸ್ಥಿತಿಯ ಸಂಬಂಧಿಸಿ ಸೋಲಿಗ ಸ್ಥಿತಿಯ ಸ್ಥಿತಿಯ ಸ್ಥಿತಿಯ

ದಿವಂಗತ

ಶ್ರೀ ರಂಗಸ್ವಾಮಿಯವರು

ಬಿಸ್ಕಾಟಿಕ್ ಕಂಪೆನಿಯ ಜನರಲ್ ಮ್ಯಾನೇಜರು

ಬಿಸ್ಕಾಟಿಕ್ ಗೌಸ್ಟ್ ಸೆಂಟ್ ಸಿಕ್ಯೂರಿಟಿ ಲೈಫ್ ಅಸ್ಯೂರೆನ್ಸ್ ಕಂಪೆನಿಯ ಜನರಲ್ ಮ್ಯಾನೇಜರಾಗಿದ್ದ ಶ್ರೀ ಎ ರಂಗಸ್ವಾಮಿ ಬಿ. ಎ. ಬಿ. ಎಲ್., ಎಫ್. ಸಿ. ಎ. ರವರು ಮದರಾಸಿನಲ್ಲಿ ತಮ್ಮ ಮನೆಯ ಸ್ವರ್ಗಸ್ಥರಾದರೆಂದು ತಿಳಿದು ಅತ್ಯಂತ ವಿಷಾದಿಸುತ್ತೇವೆ. ಕಂಪೆನಿಗೆ ಇವರು ಆಧಾರಸ್ತಂಭವೆಂದಿದ್ದರು. ಹಗಲೂ ರಾತ್ರಿಯೂ ಕಂಪೆನಿಯ ಪ್ರಗತಿಯನ್ನಿಟ್ಟೇ ತಮ್ಮ ಜೀವನದ ಮುಖ್ಯ ಧ್ಯೇಯವಾಗಿತ್ತು. ಗಾಯಾಗಿ ಈ ಇವರಿಯಲ್ಲಿ ಇವರು ಬಿಸ್ಕಾಟಿಕ್ ಕಂಪೆನಿಗೆ ಸಕ್ರಿಯಿಯವರಾಗಿ ಸೇರಿದರು. ಗಾಯಾ ರಲ್ಲಿ ಅವರ ಜನರಲ್ ಮ್ಯಾನೇಜರಾದರು. ತಮ್ಮ ಜೀವನದ ಅಂತ್ಯದವರೆಗೂ ಇದೇ ಪದವಿಯಲ್ಲಿದ್ದರು. ತಮ್ಮ ಎಂಟುವರೆ ವರ್ಷದಿಂದ ಜನರಿಗೆ ದೇವರಲ್ಲಿ ಅನಾರೋಗ್ಯನಿಷ್ಠ. ಅನೇಕ ಚಿಕಿತ್ಸಗಳನ್ನೂ ಪೀಡದ ಸೇವೆಯನ್ನೂ ಮಾಡಿಸಿದರು. ಆದರೂ ಇವರ ಪ್ರಯೋಜನವಾಗಲಿಲ್ಲ.

ಶ್ರೀಗ ರಂಗಸ್ವಾಮಿಯವರು ಗಾಯಾಗೆ ನವೆಂಬರ್ ೬ ರಲ್ಲಿ ಜನಿಸಿದರು. ಮದರಾಸಿನ ಕ್ರಿಸ್ಟಿಯನ್ ಮುಖ್ಯ ಬಿ ಕಾಲೇಜುಗಳಲ್ಲಿ ವ್ಯಾಸಂಗಮಾಡಿದರು. ಗಾಯಾ ರಲ್ಲಿ ಮದರಾಸ್ ಸ್ಟೇಟ್ ಕೋಟೋ ಇಲಾಖೆಗೆ ಸೇರಿದರು. ಕಾಲೇಜಿನಲ್ಲಿಯೂ ಇವರಿಗೆ ವ್ಯಕ್ತಿಯಲ್ಲಿಯೂ ಇವರ ವ್ಯಕ್ತಿಯ ಅನ್ಯತವಾಗಿ ಪ್ರಾಧಾನ್ಯತೆ ಬಂದಿತ್ತು. ಅತ್ಯಂತ ಗಣನೆಯಾದ ವಿಚಾರಗಳನ್ನು ತಿಳಿಸಿ ಸ್ಪಷ್ಟ ಬುದ್ಧಿಯಿಂದ ಸಂಗ್ರಹಿಸಿ ಮತ್ತು ಸುಲಭವಾಗಿ ಪ್ರತಿಪಾದಿಸುವುದರಲ್ಲಿ ಇವರು ಹೆಸರುವಾಸಿಯಾಗಿದ್ದರು.

ಇವರಿಗೆ ವಾಗ್ಮಿತ್ವ, ಚಾಂಚಲ್ಯ ಮುಂತಾದ ವಿಷಯಗಳಲ್ಲಿ ಅಸಕ್ತಿ ಹುಟ್ಟಿ ಅವುಗಳಲ್ಲಿಯೂ ಪರಿಣತಿಯನ್ನು ಪಡೆದರು. ಗಾಯಾಗಿ ಇವರಿಯಲ್ಲಿ ಇವರು ಪಾಂಡಿತ್ಯವು ಇವರನ್ನು ಬಿಸ್ಕಾಟಿಕ್ ಕ್ಯಾಮಿನ ಈ ಸಂಸ್ಥೆ ಸಂಸ್ಥೆಯ ಕೆಲಸಗಳನ್ನಾಗಿ ಮಾಡಿತು. ಅಲ್ಲಿಂದ ಮುಂದೆ ಅವರು ವ ಕೀರ್ತಿ ವ್ಯಕ್ತಿಯಲ್ಲಿ ವಿಶೇಷ ಅಸ್ಥೆ ಪಡೆದಿಲ್ಲ. ಬಿಸ್ಕಾಟಿಕ್ ಕಂಪೆನಿಯ ಲೇಗಲ್ ಅಡ್ವೈಸರಾದರು. ಜನರಲ್ ಮ್ಯಾನೇಜರ್ ಸ್ಥಾನವನ್ನು ಅನಂತರ ಪಡೆದರು. ಏನೂ ಪ್ರಯತ್ನದಲ್ಲಿ ಇವರ ಅಭಿಮಾನಿಗಳಿಗೆ ಒಳ್ಳೆ ಸ್ನೇಹಿತ ಇತ್ತು.

ಇವರು ಈ ಕಂಪೆನಿಗೆ ಮಾಡಿದ ಸೇವೆಯು ಅಪೂರ್ವವಾದುದು. ಕಂಪೆನಿಯ ಬಂಡವಾಳ ಸ್ಥಿತಿಗೆ ಇವರು ಬಹಳ ಪಟ್ಟಿಗೆ ಕಾರಣರು. ಇವರ ಇಚ್ಛೆಯಂತೆ ಬಹಳ ಸಮೃದ್ಧಿಯಾಗಿದೆ. ಕಂಪೆನಿಯ ಸೌಕರ್ಯಗಳಿಗೆ ವಿಶೇಷ ಮುಂದುವರಿಸಿದೆ. ಅವರು ಎಲ್ಲರ ಸ್ನೇಹಿತರಾಗಿದ್ದರು. ಸರಳ ಜೀವನಗಳು

ಶ್ರೀಯುತ ಎ ರಂಗಸ್ವಾಮಿಯವರು.

ಮೃದು ಹೃದಯರು ಆಗಿದ್ದರು. ಅವರು ದೊಡ್ಡ ಕುಟುಂಬಕ್ಕೆ ಅವರಿಗೆ ಇನ್ನೂ ನೆಲದಲ್ಲೊಂದು ದುಃಖ ಮಾತ್ರ ಆಗಿತ್ತು. ಚಿಕ್ಕ ವಯಸ್ಸಿನಲ್ಲಿ ಸ್ವಲ್ಪ ಸಂಬಂಧ ಸ್ವಲ್ಪ ಮಕ್ಕಳನ್ನೂ ಚಿಟ್ಟು ಸ್ವರ್ಗಸ್ಥರಾಗಿದ್ದಾರೆ. ನಿಜಂಗಳ ಆತ್ಮಕ್ಕೆ ಭಗವಂತನು ಶಾಂತಿಯನ್ನು ಕರುಣಿಸಲೆಂದು ಪ್ರಾರ್ಥಿಸುವುದಲ್ಲದೆ ಅವರ ಕುಟುಂಬದವರೂ ಕಂಪೆನಿಯವರೂ ಸಮ್ಮ ಸ್ವಾಸ್ಥ್ಯಕ್ಕೆ ಅನುಕೂಲವನ್ನು ಕರುಣಿಸ್ಬೇಕು.

ಭೂಕಂಪದಿಂದ ನಷ್ಟಗಳು ಮರಣ

ಚಿಲಿ ದ್ವೀಪದ ಸಾಂಟಿಯಾಗೋ ನಿಲ್ದಾಣ ಭೂಕಂಪದ್ದೋಳಾಗಿ ಗಾಯಗಳು ಜನರು ಮೃತಪಟ್ಟಿರುವರೆಂದು ಗೊತ್ತಾಗಿದೆ. ಗಗನದ ಅರ್ಧಭಾಗವು ನಾಶವಾಗಿದೆ. ಸಾವಿರಾರು ಜನರಿಗೆ ಗಾಯ ಬಾಗಿದೆ. ಅನಾಹುತದ ವಿವರಗಳನ್ನು ಅರಿಯಲು ಅಲ್ಲಿನ ಸರ್ಕಾರವನ್ನು ವಿಮಾನಗಳನ್ನು ಕಳುಹಿಸಿರುವರು.

ಏಕನಾಥ ಚಲನಚಿತ್ರ

ದಕ್ಷಿಣಭಾರತ ಕಮಲ ಚಿತ್ರಗಳಿಗೆ ಕೀರ್ತಿ ತಂದದ್ದು

ನಮ್ಮ ದಕ್ಷಿಣಭಾರತದ ಚಲನ ಚಿತ್ರಗಳು ಇವರಿಗೆ ಕೀರ್ತಿ ಅಭಿವೃದ್ಧಿ ಪಡೆಯಿದೆ ಇದ್ದವು. ಅಲ್ಲಾಲ ಕಮಲ ಚಿತ್ರಗಳು ತಕ್ಕ ಎಷ್ಟುಮಟ್ಟಿಗೆ ಕಳೆದವಾಗಿವೆ. ದಕ್ಷಿಣ ಭಾರತದಲ್ಲಿ ಸಂಗೀತ ಕಲೆಗೆ ಹೆಚ್ಚು ಗಮನಕೊಡುತ್ತಿದರು. ಅನೇಕ ಕಮಲ ಚಿತ್ರಗಳಲ್ಲಿ ಸಂಗೀತವಿದೇ ಪ್ರಧಾನವಿರುತ್ತಿತ್ತು. ಅದರೆ ಅಭಿನಯವು ನೋಡಲಾಗುತ್ತಿರಲಿಲ್ಲ. ಕೆಲವು ಚಿತ್ರಗಳಲ್ಲಿ ಸಂಗೀತ, ಅಭಿನಯ ಚೆನ್ನಾಗಿದ್ದು ಛಾಯಾಗ್ರಹಣ ಚೆನ್ನಾಗಿರುತ್ತಿರಲಿಲ್ಲ. ಇದೂ ಚೆನ್ನಾಗಿದ್ದಲ್ಲಿ ಸಟ್ಟಿಂಗ್, ಸೀನರಿಗಳು ಚೆನ್ನಾಗಿರುತ್ತಿರಲಿಲ್ಲ.

ಅದರೆ ಈಗ ಕಮಲ ಚಲನಚಿತ್ರಗಳಿಗೆ ಕೀರ್ತಿ ಎಂಬ ಮೈಲಿ ಕೊಂಡಿರುವ 'ಸ್ವರ್ಣಲಂಬ' ಚಿತ್ರವು ಈಗ ತಾನೆ ಮೈಲಿಯನ್ನು ಕಳೆದಿದೆ. ಇದು ಅದ್ಭುತ ಅದ್ಭುತವಾದ ಮೈಲಿಯಂತೆ ಮಾರಾಟವಾಗಿ.

ಪ್ರಖ್ಯಾತ ಪ್ರಸಿದ್ಧವಾದ ಏಕನಾಥ ಚಿತ್ರವನ್ನು ತೆಗೆದು ದಕ್ಷಿಣಭಾರತದ ಕಮಲ ಚಲನಚಿತ್ರಗಳಿಗೆ ಕೀರ್ತಿ ಬರುವಂತೆ ಮಾಡಿದರು. 'ಏಕನಾಥ'—ಇದು ಪುರಾಣ ಪ್ರಸಿದ್ಧವಾದ ಚಿತ್ರ. ಭಕ್ತಿ ರಸವೆಲ್ಲವು ಮಿಂಚಿತುಳುಕುತ್ತದೆ. ಏಕನಾಥ ಗೊಲ್ಲವನ್ನಿದ್ದ ಮಹಾತ್ಮ, ಪಾಂಡುರಂಗನನ್ನು ಒಲಿಸಿ ಅಚಲವಾದ ಭಕ್ತಿ ಇದನ್ನು ನೋಡಿದರೆ ಎಂಥ ಸಾಮಾನ್ಯ ಹೃದಯವೂ ಕರಗಿ ಕರಗುವುದು.

ಈ ಚಿತ್ರವನ್ನು ಬಾಂಬೆಯಲ್ಲಿ ವಿಶೇಷ ಗಮನಕೊಟ್ಟಿದ್ದಾರೆ. ಪ್ರೇಕ್ಷಕರುಗಳು ಬಹಳ ಕಷ್ಟಪಟ್ಟು ಕೆಲಸಮಾಡಿದ್ದಾರೆ. ಗ್ರಾಮಫೋನ್ ಚೆನ್ನಾಗಿರುವುದಿದ್ದಾರೆ ವಿಶೇಷ ಅಕ್ಷರ ಮೆಂಟಿ ಅಲ್ಲಾಸಾಹಿದ್ದಾ

ದೇವಿಕಾರಾಣಿ

ಮೈಸೂರಿನಲ್ಲಿ ಅಖಿಲ ಭಾರತ ವಿದ್ಯಾರ್ಥಿ ಸಮ್ಮೇಳನ

ಅಖಿಲ ಭಾರತ ವಿದ್ಯಾರ್ಥಿ ಒಕ್ಕೂಟದ ವತಿ ಯಿಂದ ಅಧಿವೇಶನವು ಸ್ಥಳದಲ್ಲಿ ನಡೆಯಬೇಕೆಂದು ಅಭ್ಯರ್ಥಿಸಿದ್ದು, ಈ ಅಭ್ಯಾಸದ ಅಂಗವಾಗಿ ಸ್ವಾಗತ ಸಮಿತಿ ಸ್ಥಾಪಿಸಲ್ಪಟ್ಟಿದೆ. ಸಮಿತಿ ಮೈಸೂರ್ ಸಂಗಡ ಸಂಗಡದಲ್ಲಿ ಇದು ರಾಜಧಾನಿಯ ಸ್ಥಳವಾಗಿದ್ದೇವೆಂದು ತಿಳಿದು ಬಂದಿದೆ.

ಕೆ ಸಮಿತಿಯಿಂದ ಅಭ್ಯರ್ಥಿಸಿ ಬಹಳ ಒಪ್ಪಿಗೆಯಾಗಿದೆ. ಇದ್ದಕ್ಕೆ ಕಳೆಗೆ ಕೊಂಡಿರುವುದಾಗಿದೆ.

ನಮ್ಮ ನಮ್ಮ ಪ್ರಾಂತ್ಯ ಸರ್ಕಾರ ತಮ ವಿದ್ಯಾರ್ಥಿಗಳಿಗೆ ಕೀರ್ತಿ ಬರತಿರುವ ಸಮಯ ಚಿತ್ರವೆಂದರೆ 'ಸಂಗಾಧ'

ಎಸ್. ಆರ್. ಚಟ್ಟಾಧ್ಯಕ್ಷ.

ದಿವಂಗತ

ಶ್ರೀ. ಗೋಪಾಲಾಚಾರ್ಯರವರು—

ಮುಖ್ಯ ಮಕ್ಕಳ ಆರೋಗ್ಯಕ್ಕೆ ಮುಖ್ಯವಿದ್ದುದೆಂದೆ ಇಂದೇಯಾದರೆ

ಆರೋಗ್ಯವೇ ಮುಖ್ಯ

ಎಲ್ಲರು ಮಕ್ಕಳ ಆರೋಗ್ಯದ ಕೀರ್ತಿ ಹೊಂದಿದ ವ್ಯಾಪಾರಗಳಲ್ಲಿ ಇದೇ ಮೊದಲೇ ಅಭಿವೃದ್ಧಿಪಡಿಸಲ್ಪಟ್ಟಿರುತ್ತದೆ.

ಅದರ ಸಿಗ ಬಿಡಿ ಮತ್ತು ಸ್ಪೆಷಲ್ ವ್ಯಾಪಾರಿಗಳು ಅಧಿಕ ಮಂದಿ ತಿಳಿಸಿದ್ದನ್ನು ಪ್ರಾಪ್ತಿಸಿದ್ದೆ. ಅಂಗಡಿ, ಹೊಟ್ಟೆಯ ಬೆಳ್ಳ, ಅಜೀರ್ಣ ಭೇದಿಗಳಿಗೆ ಕೈಕಾಲುಗಳು ಸಣ್ಣವಾಗುವುದು. ಇದಲ್ಲದೆ ಸರಳ ಬಳ್ಳಿ, ಎಮ್ಮೆ, ಮುಖ್ಯಾಗಿ ಅಗ್ರಾಹ್ಯ ಕಾಯಿಲೆ ಇವೆಲ್ಲವುಗಳ ಸೇವನೆ ಕಾಣಿಸುತ್ತಿದೆ.

ಎಲ್ಲ ಮಕ್ಕಳನ್ನು ಇಷ್ಟಪಡುವ ಇದಾಗಿ ಮತ್ತು ಮಕ್ಕಳ ಪ್ರಿಯವೆಂದು ಮಾಲೆಯಲ್ಲಿ ಕಂಡುಬರುತ್ತದೆ.

ಬಾಲಭಾಸ್ಕರ

ಅಯುರ್ವೇದಾಚಾರ್ಯ ಶ್ರೀ ಬಿ. ಸುಬ್ಬಾರಾಯ

ಮೈಸೂರು

ಸಂಸ್ಕೃತ ಮುಖ್ಯ ಸ್ಥಾಪಕರು ಮೈಸೂರ್

ಇದು ಮೊಳಕೆ ಇಂದ ಅವರೂ ಬಹಳ ಲಾಭ ಪಡೆದಿದೆ. ಮೊಳಕೆ ಬಿ

ನೋಟೀಸು

ಇದರಿಂದ ನಮ್ಮ ಜನಗಳಿಗೂ ತಿಳಿಸುವುದೇನೆಂದರೆ :—

ಶ್ರೀಮಾನ್ ರಾಜ್ಯ ಸಚಿವರು ಚಿನ್ನದುರಿಯ ಹೋಟೆಲಿನ ಪ್ರಿಯತ್ನಾ ಅರಮನೆಗೆ ನೇಮಕ ಮಾಡಿದ ಬಳಿಕ ಶ್ರೀ ಮಾದೇಶ್ವರ ಸ್ವಾಮಿಯವರ ಕಿರಿಯರಾದ ಜಾತ್ರೆಯಾದ ಮತ್ತು ದೇವರಿಗೆ ಜಾತ್ರೆಯಾ ಗಾಗಿ ನೇ ಇಸ್ಕಿ ಕೃಷಿಯ ಮಾಡಿ ಗಾ ನೇ ಸಾಲೀಯ ಮೊದಲಾದವುಗಳಿಂದ. ಒಂದು. ಬಾಡಿಯವರಿಗೆ ಗಾ ಗಳಿಸುತ್ತಿದೆ.

ಜಾತ್ರೆಯ ಮೊದಲು ಶ್ರೀಮಾನ್ ರಾಜ್ಯ ಸ್ವಾಗತಾಂಗಣ ರೂಪಾಯಿಗಳಿಗೆ ಹಣ ಕಟ್ಟಿ ಮೊದಲಿಗೆ ಬಂದ ಬಂದ ಸ್ಥಳಗಳಿಗೆ ಬಂದ ಮಾಡಿ ಸೆಟ್ಟಿ ಕೊಡಲಾಗುತ್ತದೆ. ಜಾತ್ರೆಗೆ ಬಂದ ಗ್ರಾಹಕರ ಮೇಲೆ ರಾಜ್ಯ ಬಂದಕ್ಕೆ ಬಂದಾಗ ಮೊದಲಿ ಕೆಲಗೆ ಬರೂ ಬ್ಯಾಡಲಾಗುತ್ತದೆ. ನೀರು, ದೀಪದ ಅನುಕೂಲವನ್ನು ಕಲ್ಪಿಸಲಿತ್ತು. ಜಾತ್ರೆಯ ಕಾಲದಲ್ಲಿ ವನಗಳ ಪ್ರದರ್ಶನವನ್ನು ಏರ್ಪಡಿಸಿದ್ದು ಮತ್ತು ಉತ್ತಮವಾದ ರಾಟಿನ ಎಗೆ ಚಿನ್ನದ ಮತ್ತು ಬೆಳ್ಳಿಯ ಮೆಡಲು ಗಳು ಕೊಡಲ್ಪಡುತ್ತೆ.

K. A. Padmanabhayya,
ಪೊಟ್ಟೇದಾರ,
ಅರಮನೆ ಎಸ್ಟೇಟ್ಸ್ ಇಲಾಖೆ,
ಸೈಮೂರು.

ವಿನೋದ ಮಾಲೆ

ಲೇಖಕ :—
ಜಾಲಿಕ ಪಿ. ಎಸ್. ಎಂ. ಗೌ

ತಂದೆ—ಮಗೂ, ಇದೇನು ಮೇ ಮರ ಮೇಲೆ ಇಷ್ಟು ಮೊಡ್ಡ ಕಲ್ಲು?

ಮಗ—ಮೇಮರ ಮೇಲೆ ಭಾರಾಂತಿದರೆ ಮಾಡಾಗುತ್ತಾಯೆಂದು ಹೇಳ್ತಿದ್ದಾರಲ್ಲಾ. ಈ ಕಲ್ಲೇ ನಿನ್ನೆ ರಾತ್ರಿ ದೊಡ್ಡ ಕನ್ನನ್ನು ಹಾಕಿದ್ದೆ.

ರಾಜ—ಕೂ ಗ ಎಷ್ಟೋಳ ಕನ್ನಡ ಪಡೆದೆಯೋ?

ಗುರುತ—'ಕೊಬ್ಬ' ಅಂತ ಕಣೊ

ರಾಜ—ಅದು ಯಾರೊ?

ಗುರುತ—'ಅಕ್ಕನ' ಎನ್ನೋ ದು 'ಅಕ್ಕ' ಅನ್ನುವೆಯ ಲ್ಲೋ ಹಾಗೆ

ರೋಗಿ—ಮಂತ್ರ, ಜ್ವರಮಂದಿಮೇ ಗೊಂಡಿ

ಮಂತ್ರ—ಏನೆ? ಏನು ತಂದಿರಿ?

ರೋ—ನೆನ್ನೆ ಒಂದು ಇರಿ ತಂದಿದ್ದೆ. ಅದಕ್ಕೇನಾದರೂ ಇಲಾಜಿದೆ?

ಮಂತ್ರ—ಯಾವುದರ ಇಲಾಜ್ ಒಂದು ಕೈಕಾಲು ತಂದರೆ ಜ್ವರ ಹಿಡಿಯೋಗುತ್ತೆ.

ಮಗ—ಅಜ್ಜಾಯೇಕು ಸಾರ್, ಅಪ್ಪ ತ್ರಿಗೆ ಹೋಗಬೇಕು.

ಉಪಾಧ್ಯಾಯ—ಏಕೋ ಅಪ್ಪತ್ರೆಗೆ?

ಮಗ—ಮೂಳೆ ಮುರಿದುಹೋಗಿದೆ ಸಾರ್

ಉಪಾಧ್ಯಾಯ—ಎಲ್ಲಿ ಬಿದ್ದೆ?

ಮಗ—ಎಲ್ಲೂ ಬೀಳಲಿಲ್ಲ. ನೆನ್ನೆ ನಾನೆ ಮೆಟ್ಟಿಗೆ ಒಂದೇಟು ಕೊಟ್ಟೆಲ್ಲಾ ಸಾರ್.

ಸೋಮಾಲ—ಕೊಟ್ಟಿದ್ದ ಜಾಗ ಮೂತ್ರಿದ್ದಾಗೆ ಸಾರ್

ಉಪಾಧ್ಯಾಯ—ನಿನ್ನೆ, ಕಾಲು ಮಾಡ್ತಿ?

ಸೋಮಾಲ—ಬಲೆ ಇಲ್ಲದೆ ಬೆಗ ಕೆ ಸ್ಕೂಲ್ ಮಾಡಲಿ ಸಾರ ?

ಮಗ—ಅಜ್ಜಾ ಕೆಟ್ಟದ ಬೇಕರ್ ಕ್ಕೆ ಮೆಲ ಮಾಡಿಸ್ಕೊಂಡ.

ತಂದೆ—ಎಷ್ಟು ಸಲ್ಕೆ ಹೇಳಾ ಬುದ್ಧಿ ಬರ್ಲಿಲ್ಲ ನಿನ್ನಗೆ?

ಮಗ—ಅಜ್ಜ ಕೆಟ್ಟ ಮಾಡಿದರೆ ಗಂಟ ಬಾಯ್ಕಾಡಿ. [illegible] ರು ಅಂತಗಳನ್ನು ಕೊಟ್ಟ [illegible] ಗಳಿಗೆ ಮಾಡಿದ ಕೈಗೆ ಅಂ ಮೆಂದ ಕೊಟ್ಟಿದ್ದೇನೆ.

ಮಾಯ—ಸೈಕ್ಲಿಗೆ ಮಗು ಎಂಬುದಕ್ಕೆ ಬಿಡ್ಡಿ ನಂಬಿಟ್ಟಿದೆ.

ಸೈಕ್ಲ ಎನ್ನಾದೇ ಮರ್ಮದ್ದು ?

ಶಾಯ—ಅಕ್ಷರಗಳ ಬಗ್ಗೆ ನೇ ಮರ್ಮದ್ದು.

ಉಪಾಧ್ಯಾಯ—ಭಾರತಾರ ಗಾಯಾದ ಮರ್ಮ-ಅರ್ಥ ?

ಪಾಯ—ಅಕ್ಷರ ಗಾಯ. ಬೇಕಾದ ಗಾ ಗಾ ಗಾ

:: ಮಾಸ ಭವಿಷ್ಯ ::

(ಸಿದ್ಧಾಂತ) ಸಾಯನ—ನಿರಯನ ಕೂಡಿಸಿ.

ಫೆಬ್ರವರಿ ಸಂಪೂರ್ಣ

ಲೇಖಕರು:— ಜ್ಯೋತಿರ್ವಿದ್ಯಾಭೂಷಣ, ಸಂಗೀತ ಶ್ರೀ ನೀರನಗೌಡರು
ಬಿ. ಎಸ್ಸಿ. ಡಾಬೂಲ ಮೋಂಕಿಗಿ, ಭಾಗ್ಯೋದಯ ಜ್ಯೋತಿಷಾಲಯ ಕರ್ತೃ, ಗದಗ ಸಿಟಿ.

ಮೇಷ ರಾಶಿ

ಪ್ರಕೃತಿ (ಉಷ್ಣವಿರುವಿಕೆಯಿಂದ, ಕೃಷಿ ಕೋಗಡಿಂದ,) ಸುಖ ಕಡಿಮೆ. ಸ್ತ್ರೀ ವ್ಯಾಪಾರಿಕರ ಸುಖವಿದೆ. ಧಾರ್ಮಿಕ ವೃತ್ತಿ, ಪರರಿಂದ ಪೀಡೆ, ಗಾಯ-ಮಾನಾದಿಗಳಲ್ಲಿ ಅಜ್ಞಾತ, ದಿವಾಣಿ ಕೆಲ್ಲದಲ್ಲಿ ವಿಜಯ, ನೌಕರಿಯವರಿಂದ ಸ್ವಾಸಾಧಿಕ್ಯ, ವರಿಷ್ಠರಿಂದ ಮನ್ನಣೆ, ಪ್ರಯಾಣದಲ್ಲಿ ಪೀಡೆ ದರೆದಾಯಕ, ಮಿತ್ರರ ಸಹಾಯ, ಮಿತ್ರ ಆನಂದ, ಆರ್ಥಿಕ ಅಡಿಯಿಡೆ, ಜಾರ ವಿದ್ಯಾವಿಕ, ಕೆಲಸಕ್ಕೆ ವ್ಯಾಪಾರಕ್ಕೆ ಮಾನ್ಯ, ಈ ಯೋಗದಿರುತ್ತೆ. ವಿದ್ಯಾರ್ಥಿಗಳಿಗೆ ತುಂಬಾ ಅನುಕೂಲವಿರುತ್ತೆ. ಕಾರ್ಯಸಿದ್ಧಿ ೧, ೩, ೪, ೧೬, ೧೯ ಸಂಖ್ಯೆಗಳು ಕೂಲ, ಯಶ, ಮಾನ-ಸನ್ಮಾನ ಲಾಭ, ಉತ್ಸವ, ಇಷ್ಟಕಾರ್ಯ ಸಿದ್ಧಿ.

ವೃಷಭ ರಾಶಿ

ಪ್ರಕೃತಿ ಉಷ್ಣ-ಸುಖವಾಗುತ್ತೆ. ಸುಖ ಕಡಿಮೆ. ಸ್ತ್ರೀ ಗೌಪ್ಯ ಕಡಿಮೆ, ವಿರೋಧ ವ್ಯಯಾಧಿಕ್ಯ. ಮಿತ್ರರಿಂದ ಸಹಾಯಸಿಗುವುದು. ದಿವಾಣಿ ಕೆಲ್ಲ ಅಜ್ಞಾಧಿಕ್ಯ, ಅಧಿಕಾರಿಗಳ ಅನುಕೂಲತೆ, ಪೌಷ್ಟಿಕ ಕೆಲ್ಲದಲ್ಲಿ ವಿಜಯವುಂಟು. ಶಾಸ್ತ್ರಾಭ್ಯಾಸ, ನೌಕರಿ ಜನಗಳಲ್ಲಿ ವಿಶ್ವಾಸಕಾರಿಯು. ಸುಖಾಂಶ! ನೌಕರಿ ಧಂದೆ ಉದ್ಯೋಗಗಳಲ್ಲಿ ಲಾಭ ಉತ್ಸವ, ಮಾನ-ಸನ್ಮಾನ, ಮಿತ್ರ ಕಾರ್ಯಸಿದ್ಧಿ, ಆನಂದವೃದ್ಧಿ, ಪ್ರಯಾಣ ತೊಂದರೆದಾಯಕ, ಮಾತಾಪಿತೃ ಸುಖ ಉತ್ತಮ.

ಮಿಥುನ ರಾಶಿ

ಪ್ರಕೃತಿ ಮತ್ತು ವ್ಯಾಪಾರಿಕ ಸುಖ ದೊರೆಯುವುದು. ಸಾಂಪತ್ತಿಕ ಸುಖ ದೊರೆಯುವುದು. ಯತ್ನಕಾರ್ಯ ಸಿದ್ಧಿಯಾಗುವುದು, ಪ್ರಯಾಣಸುಖವೂ ಜರುಗುವುದು. ಸ್ವ-ಪರ ಜನಗಳಿಂದಲೂ, ಮಿತ್ರರಿಂದಲೂ, ಸಹಾಯವಾಗುತ್ತೆ. ಧಾರ್ಮಿಕ, ಮತ್ತು ಸಾರ್ವಜನಿಕ ಕಾರ್ಯಗಳಾಗುವುದು. ನೌಕರಿ-ಧಂದೆ-ಉದ್ಯೋಗಗಳಲ್ಲಿ ತುಂಬಾ ಲಾಭವಾಗುವುದು. ಆರ್ಥಿಕರಂಗದಲ್ಲಿ ಮಿಂಬಾಲಾಭವಾಗುವಂತಾಗುವುದು. ಮಾನ-ಸನ್ಮಾನ ದೊರೆಯುವುದು. ಗೌಪ್ಯಾಸಾರಿ ಕೆಲ್ಲದಲ್ಲಿ ವಿಜಯ ದೊರೆಯುವುದು. ವಿದ್ಯಾರ್ಥಿ ಪ್ರಸಂಗ ಅತಿಶಯವಾಗುವುದು. ಕಲಿಕೆ ಕಾರ್ಯಾನುಕೂಲ ಯೋಗವಿರುವುದು ಆಕಸ್ಮಾತ್ ಧನಲಾಭವಾಗುವುದು. ಕಾರ್ಯಸಿದ್ಧಿ ೪, ೧, ೧೦ ಸಂಖ್ಯೆಗಳು, ಯಶ, ಮಾನ-ಸನ್ಮಾನ ಲಾಭ, ಕಾರ್ಯ ಸಿದ್ಧಿ, ವಿಜಯ, ಶುಭ ಲಾಭ.

ಕರ್ಕ ರಾಶಿ

ಪ್ರಕೃತಿ ಮತ್ತು ವ್ಯಾಪಾರಿಕ ಸುಖ ಸಾಧಾರಣ ದೊರೆಯುತ್ತೆ. ಆರ್ಥಿಕ ಅಡಚಣೆ ಮೂಡಾಗುತ್ತೆ. ವಿವಾಹ ಕೆಲ್ಲದಲ್ಲಿ ವಿಜಯ ದೊರೆಯುತ್ತೆ. ಗೌಪ್ಯಾಸಾರಿ ಕೆಲ್ಲದಲ್ಲಿ ಅನುಕೂಲವಾಗುತ್ತೆ. ಮಾತಾಪಿತೃ ಸುಖ-ಪೀಡೆ. ಅಕಾರ ವೃತ್ತಿ, ಮತ್ತು ಸಾರ್ವಜನಿಕ, ಸಮಾಜಸೇವಕ, ಕಾರ್ಯಗಳು ಕೂಲ ಯೋಗವಿರುತ್ತೆ. ಸಂಕಟದಲ್ಲಿ ನೌಕರಿ-ಧಂದೆ-ಉದ್ಯೋಗಗಳಲ್ಲಿ ಸಾಧಾರಣ ಸುಖ ಯೋಗವಿರುತ್ತೆ. ಅಕಸ್ಮಾತ್ ಸಂಕಟ ನಿವೃತ್ತಿಯೋಗವಿರುತ್ತೆ. ಪ್ರಯಾಣದಲ್ಲಿ ಸುಖವೂ, ಮಿತ್ರರ ಸಹಾಯವೂ, ಸಹಕಾರ-ಉಪಕಾರಗಳ ಸಹಾಯವೂ, ಹಿರಿಯರಿಂದ ನೈಜ ಸಹಾಯವಿರುವುದು. ಸಾಮಾ-ಸಿದ್ಧಿಗಳ ಸೌಖ್ಯವೂ, ಕಂಡುಬರುತ್ತೆ. ಕಾರ್ಯಸಿದ್ಧಿ ೧, ೩, ೧೦ ಸಂಖ್ಯೆಗಳು ಕೂಲ, ಜಯ, ಪ್ರಗತಿ, ಮಾನ ಸನ್ಮಾನ.

ಸಿಂಹ ರಾಶಿ

ಪ್ರಕೃತಿ ಸಿತ್ತವಿಕಾರದಿಂದ ಉಷ್ಣವಿರುವಿಕೆಯಿಂದ, ವಾತವಿಕಾರದಿಂದ ಸುಖ ಕಡಿಮೆ. ಆಪ್ತ ಇಷ್ಟ ಮಿತ್ರರಿಂದ ಅಪೇಕ್ಷಿತವೂ ಸ್ವತಂತ್ರ ಸಾಧಾರಣವಾಗಿ ಶಾಂತಿ ಮತ್ತು ಸೌಖ್ಯವೂ ಸ್ತ್ರೀಯರಿಂದ್ಯವೂ. ಮಂಗಲಕಾರ್ಯಾನುಕೂಲವೂ, ಮಾನ-ಸನ್ಮಾನವೂ ಯತ್ನಕಾರ್ಯಸಿದ್ಧಿಯೂ ಧೌಷಧಾಂಶ ಸ್ತ್ರೀ ಇಷ್ಟವರಿಗೆ ಪ್ರತಿಕೂಲವೂ ಕಂಡುಬರುತ್ತೆ. ನೌಕರಿ ವರ್ಗಕ್ಕೆ ಉತ್ತೇಜಕಾಲವಾಗಿದೆ. ವ್ಯಾಪಾರ-ಉದ್ಯೋಗಗಳಿಗೆ ಸಾಧಾರಣ ಸ್ಥಿತಿಯಿರುತ್ತೆ. ಕಾರ್ಯಸಿದ್ಧಿ ೧, ೧, ೧, ೧ ಸಂಖ್ಯೆಗಳು ಕೂಲ.

ಕನ್ಯಾ

ಪ್ರಕೃತಿ ಸುಖ ದೊರೆಯುವುದು. ವಾಂಪತ್ಯಕ ಸುಖ ದೊರೆಯುವುದು, ನಾನಾ ಮೂಲಕ ತೊಂದರೆಯೂ ಕಳತ್ರ ಪೀಡಾಲಕ್ಷಣವೂ, ಪ್ರ-ಪರಜನರಿಂದ ಸ್ವಾಸಾಧಿಕ್ಯವೂ ಕಾರ್ಯಸಿದ್ಧಿಯೂ ವ್ಯಯಾಧಿಕ್ಯವೂ, ಸೋಮಾರಿ ವೃತ್ತಿಯೂ ಇದ್ದರಾಗಿದೆ ತೊಂದರೆಯೂ ಸ್ತ್ರೀವರ್ಗ ಕಲಹವೂ ನಷ್ಟ, ಕಷ್ಟಯೋಗವೂ ಮಕ್ಕಳ ಆಕಸ್ಮಿಕ ಯೂ ಶುಭವಾದ ಕೆಲವೆಲ್ಲ ಪ್ರತಿಕೂಲವೂ ನೌಕರಿವರ್ಗಕ್ಕೆ ಸಾಧಾರಣ ಕಷ್ಟವೂ ಧಂದೆ-ಉದ್ಯೋಗಗಳಲ್ಲಿ ಸಾಧಾರಣ ಸುಖವೂ ಮಾನ-ಧರ್ಮ ಪರೋಪಕಾರ ದೃಷ್ಟಿಯೂ ಸಾರ್ವಜನಿಕ ಮತ್ತು ಸಾಮಾಜಿಕ ಕಾರ್ಯಗಳಲ್ಲಿ ಯಶಸ್ವಿಯೂ ಮಾನ್ಯತೆಯೂ ಕಂಡು ಬರುತ್ತೆ. ಕಾರ್ಯಸಿದ್ಧಿ ೩, ೪, ೧, ೧೦ ಅಂಕಿಗಳು, ಶಾಂತಿ, ಆಯುಷ್ಯ ಸುಖ, ಮಾನ್ಯತೆ, ಇಷ್ಟಕಾರ್ಯ ಸಿದ್ಧಿ-ಪತ್ರಗಳಿಂದ ಆನಂದ, ಇಷ್ಟಕಾರ್ಯಾನುಕೂಲ, ಆದರೂ ಈ ವಾರದಲ್ಲಿ ಮಾನಹಾನಿಯಾಗುವುದೆಂದು ಭೀತಿ.

ತುಲಾ ರಾಶಿ

ಪ್ರಕೃತಿ ಸುಖ ದೊರೆಯುವುದು. ಆರ್ಥಿಕ ಸ್ಥಿತಿ ಸಾಧಾರಣವಾಗಿ, ಬಲ್ಲಿಗಳ ಸಂಕಟವುಂಟು. ಸಾಂಪತ್ತಿಕ ಸ್ಥಿತಿ ಸುಧಾರಿಸುತ್ತೆ, ಗೌಪ್ಯಾಸಾರಿ ಕೆಲ್ಲದಲ್ಲಿ ಜಾಗರೂಕರಾಗಿರುತ್ತೆ. ನೌಕರಿ ವರ್ಗಕ್ಕೆ ಕಷ್ಟವೆನಿಸುತ್ತೆ. ಜಯವು ಮತ್ತು ಮಿತ್ರರ ಸಹಾಯ ಪಡೆಯಬೇಕಾದ ಪ್ರಸಂಗ ಬರುತ್ತೆ. ಅಣ್ಣತಮ್ಮಂದಿರಿಗೆ ಕಷ್ಟಕಾಲವಾಗಿದೆ. ಉದ್ಯೋಗ-ಧಂದೆಯವರಿಗೆ ಸ್ಥಿರಗೆ ಕಷ್ಟವೆನಿಸುತ್ತೆ. ಆರ್ಥಿಕ ಸ್ಥಿತಿ ಸುಧಾರಣೆ ಕಂಡುಬರುತ್ತೆ. ಸ್ಥಿರಾಸ್ತಿ ಯೋಗವಿರುತ್ತೆ. ಮಂಗಲಕಾರ್ಯಾನುಕೂಲ, ಆಕಸ್ಮಿಕ ಧನಲಾಭ ಕಂಡುಬರುತ್ತೆ. ಕಾರ್ಯಸಿದ್ಧಿ ೧, ೩, ೧, ೧ ಸಂಖ್ಯೆಗಳು ಕೂಲ, ಯಶ, ಮಾನ-ಸನ್ಮಾನ ಲಾಭ, ಉತ್ಸವ, ಇಷ್ಟಕಾರ್ಯ ಸಿದ್ಧಿ.

ವೃಶ್ಚಿಕ ರಾಶಿ

ಪ್ರಕೃತಿ ಸುಖ ಕಡಿಮೆ, ಆರ್ಥಿಕ ಸ್ಥಿತಿ ಸಾಧಾರಣ ಮಟ್ಟದ್ದು ಆಪ್ತ ಇಷ್ಟ ಮಿತ್ರರಿಂದ ಸಹಾಯವಾಗುತ್ತೆ. ನೌಕರಿ-ಧಂದೆ-ಉದ್ಯೋಗಗಳಲ್ಲಿ ತೊಂದರೆಯಾಗುತ್ತೆ. ಅಣ್ಣತಮ್ಮಂದಿರಿಗೆ ಕಷ್ಟಕಾಲ ಬರುತ್ತೆ. ಸ್ಥಿರಾಸ್ತಿ ಯೋಗವಿರುತ್ತೆ. ಮಂಗಲಕಾರ್ಯಾನುಕೂಲ, ಆಕಸ್ಮಿಕ ಧನಲಾಭ ಸಂಭವ, ಸ್ತ್ರೀ ಕಷ್ಟ ವೃದ್ಧಿ ಯೋಗ ಬರುತ್ತೆ. ಇದರೂ ಸ್ವಾಸ್ಥಾನ ಪೀಡಾಲಕ್ಷ್ಯ ಬರೆಗೆ ಕಾರ್ಯಸಿದ್ಧಿ ೩, ೫, ೬, ೧೧ ಸಂಖ್ಯೆಗಳು ಕೂಲ, ಯಶ, ಮಾನ-ಸನ್ಮಾನ ಲಾಭ, ಶಾಂತಿ!

ಧನಸ್ಸು ರಾಶಿ

ಪ್ರಕೃತಿ ಸುಖ ಕಡಿಮೆ, ಆರ್ಥಿಕ ಸ್ಥಿತಿ ಸಾಧಾರಣ ಮಟ್ಟದ್ದು ಆಪ್ತ ಇಷ್ಟ ಮಿತ್ರರಿಂದ ಸಹಾಯವಾಗುತ್ತೆ. ಸ್ಥಿರಾಸ್ತಿ ಯೋಗವಿರುತ್ತೆ. ಮಂಗಲಕಾರ್ಯಾನುಕೂಲ, ಆಕಸ್ಮಿಕ ಧನಲಾಭ ಸಂಭವ, ಸ್ತ್ರೀ ಕಷ್ಟ ವೃದ್ಧಿ ಯೋಗ ಬರುತ್ತೆ. ಇದರೂ ಸ್ವಾಸ್ಥಾನ ಪೀಡಾಲಕ್ಷ್ಯ ಬರೆಗೆ ಕಾರ್ಯಸಿದ್ಧಿ ೩, ೫, ೬, ೧೧ ಸಂಖ್ಯೆಗಳು ಕೂಲ, ಯಶ, ಮಾನ-ಸನ್ಮಾನ ಲಾಭ, ಶಾಂತಿ!

ಮಕರ ರಾಶಿ

ಪ್ರಕೃತಿ ಸುಖ ಉತ್ತಮ. ಆರ್ಥಿಕ ಅಡಚಣೆ ದೂರಾಗುತ್ತೆ. ಆಪ್ತ ಇಷ್ಟ ಮಿತ್ರರಿಂದ ಸಹಾಯವಾಗುತ್ತೆ. ನೌಕರಿ-ಧಂದೆ-ಉದ್ಯೋಗಗಳಲ್ಲಿ ತೊಂದರೆಯಾಗುತ್ತೆ. ಅಣ್ಣತಮ್ಮಂದಿರಿಗೆ ಕಷ್ಟಕಾಲ ಬರುತ್ತೆ. ಸ್ಥಿರಾಸ್ತಿ ಯೋಗವಿರುತ್ತೆ. ಮಂಗಲಕಾರ್ಯಾನುಕೂಲ, ಆಕಸ್ಮಿಕ ಧನಲಾಭ ಸಂಭವ, ಸ್ತ್ರೀ ಕಷ್ಟ ವೃದ್ಧಿ ಯೋಗ ಬರುತ್ತೆ. ಇದರೂ ಸ್ವಾಸ್ಥಾನ ಪೀಡಾಲಕ್ಷ್ಯ ಬರೆಗೆ ಕಾರ್ಯಸಿದ್ಧಿ ೩, ೫, ೬, ೧೧ ಸಂಖ್ಯೆಗಳು ಕೂಲ, ಯಶ, ಮಾನ-ಸನ್ಮಾನ ಲಾಭ, ಶಾಂತಿ!

ಕುಂಭ ರಾಶಿ

ಪ್ರಕೃತಿ ಸುಖ ಸಾಧಾರಣ ಸುಖ ಉತ್ತಮ. ಆರ್ಥಿಕ ಸ್ಥಿತಿ ಸಾಧಾರಣ ಮಟ್ಟದ್ದು ಆಪ್ತ ಇಷ್ಟ ಮಿತ್ರರಿಂದ ಸಹಾಯವಾಗುತ್ತೆ. ನೌಕರಿ-ಧಂದೆ-ಉದ್ಯೋಗಗಳಲ್ಲಿ ತೊಂದರೆಯಾಗುತ್ತೆ. ಅಣ್ಣತಮ್ಮಂದಿರಿಗೆ ಕಷ್ಟಕಾಲ ಬರುತ್ತೆ. ಸ್ಥಿರಾಸ್ತಿ ಯೋಗವಿರುತ್ತೆ. ಮಂಗಲಕಾರ್ಯಾನುಕೂಲ, ಆಕಸ್ಮಿಕ ಧನಲಾಭ ಸಂಭವ, ಸ್ತ್ರೀ ಕಷ್ಟ ವೃದ್ಧಿ ಯೋಗ ಬರುತ್ತೆ. ಇದರೂ ಸ್ವಾಸ್ಥಾನ ಪೀಡಾಲಕ್ಷ್ಯ ಬರೆಗೆ ಕಾರ್ಯಸಿದ್ಧಿ ೩, ೫, ೬, ೧೧ ಸಂಖ್ಯೆಗಳು ಕೂಲ, ಯಶ, ಮಾನ-ಸನ್ಮಾನ ಲಾಭ, ಶಾಂತಿ!

ಮೀನ ರಾಶಿ

ಪ್ರಕೃತಿ ಸುಖ ಸಾಧಾರಣ ಸುಖ ಉತ್ತಮ. ಆರ್ಥಿಕ ಸ್ಥಿತಿ ಸಾಧಾರಣ ಮಟ್ಟದ್ದು ಆಪ್ತ ಇಷ್ಟ ಮಿತ್ರರಿಂದ ಸಹಾಯವಾಗುತ್ತೆ. ನೌಕರಿ-ಧಂದೆ-ಉದ್ಯೋಗಗಳಲ್ಲಿ ತೊಂದರೆಯಾಗುತ್ತೆ. ಅಣ್ಣತಮ್ಮಂದಿರಿಗೆ ಕಷ್ಟಕಾಲ ಬರುತ್ತೆ. ಸ್ಥಿರಾಸ್ತಿ ಯೋಗವಿರುತ್ತೆ. ಮಂಗಲಕಾರ್ಯಾನುಕೂಲ, ಆಕಸ್ಮಿಕ ಧನಲಾಭ ಸಂಭವ, ಸ್ತ್ರೀ ಕಷ್ಟ ವೃದ್ಧಿ ಯೋಗ ಬರುತ್ತೆ. ಇದರೂ ಸ್ವಾಸ್ಥಾನ ಪೀಡಾಲಕ್ಷ್ಯ ಬರೆಗೆ ಕಾರ್ಯಸಿದ್ಧಿ ೩, ೫, ೬, ೧೧ ಸಂಖ್ಯೆಗಳು ಕೂಲ, ಯಶ, ಮಾನ-ಸನ್ಮಾನ ಲಾಭ, ಶಾಂತಿ!

ಶ್ರೀ ರಾಮಕೃಷ್ಣ ಜಯಂತಿ

[illegible]

ಸ್ವರ್ಗೀಯರು ಸಲಿಯೆಗಳು

ಬೆಂಗಳೂರು ಸ್ವರ್ಗೀಯ ಮೈಸೂರು.

[illegible]

ಮೇಲಿನಿಂದ ಕೆಳಕ್ಕೆ—

[illegible]

ಮೇಲಿನಿಂದ ಕೆಳಕ್ಕೆ—

[illegible]

ಶ್ರೀ ಯೋಗಾನಂದ ಸ್ವರ್ಗೀಯ ನಂ. ೩

ಸರಿಯಾದ ಉತ್ತರ

ಎಡತಾಯ ಮಲಕ್ಕೆ—

[illegible]

ಮೇಲಿನಿಂದ ಕೆಳಕ್ಕೆ—

[illegible]

ಮೊನ್ನೆಯ ಸರಿಯುತ್ತರಗಳು

೧ ಮತ್ತು ೨ ನೇ ಸ್ವರ್ಗೀಯಗಳಲ್ಲಿಯೂ ಮೊದಲಾದವರಿಂದ ಸ್ವರ್ಗೀಯ ನಂ. ೩ ನ್ನು ಸರಿ ಮಾಡಿ ಕೊಂಡು ಉತ್ತರಿಸಿದ ಸಜ್ಜನರಿಗೆ ಸಂತೋಷ ಪಟ್ಟೆವು. ಮೊದಲ ಉತ್ತರದ ಕಾಗದವನ್ನು ಕಳುಹಿಸಿದ ಸಜ್ಜನರಿಗೆ ಸಂತೋಷ ಪಟ್ಟೆವು. ಈ ಸ್ವರ್ಗೀಯ ಸರಿಯುತ್ತರ ಕಳುಹಿಸಿದ ಸಜ್ಜನರಿಗೆ ಸಂತೋಷ ಪಟ್ಟೆವು.

ಮೈಸೂರು ಸ್ವರ್ಗೀಯ ಸರಿಯುತ್ತರ ಕಳುಹಿಸಿದ ಸಜ್ಜನರಿಗೆ ಸಂತೋಷ ಪಟ್ಟೆವು.

ಬೆಂಗಳೂರು ಸ್ವರ್ಗೀಯ ಸರಿಯುತ್ತರ ಕಳುಹಿಸಿದ ಸಜ್ಜನರಿಗೆ ಸಂತೋಷ ಪಟ್ಟೆವು.

ಅಂಚೆವಾಣಿ, ಮೈಸೂರು.

(ಕಾರ್ಯಾಲಯ ಅಂ. ಗಂಟುಮೂಟೆ)

[illegible]

ಮೈಸೂರು ಸಂಗೀತ, ಕೆಂಗಲ್ಲು ಪಡೆ ಮ. ಗುರುವಾರ—ಕಾರ್ಯಾಲಯ ಲಘು ಸಂಗೀತ, "ಪ್ರೇಮ ಪಾಶ" ಶುಕ್ರವಾರ—ಮೈಸೂರ ಮಹಾರಾಜ, ಹಿಂದುಸ್ಥಾನಿ ಸಂಗೀತ. "ಮಂಗಳಾಲಾ" ಶನಿವಾರದಲ್ಲಿ ಮಾಸಿಕ ಗುಣ್ಣ ಮಹಾಸಾಹಿತ್ಯ"; ಉಪನ್ಯಾಸ ಕಛೇರಿ—ಮಲ್ಲಿಗಾನ. ಅಗಿ ಸಿಂಗ್ಲ ಶಿಷ್ಟ ಕೃಷ್ಣಮ್ಮಾಗಾರ್ಯವರಗಾನ. ಭಾಗವತ ರಘು.

[illegible]

ಮಾನ್ಯರೆ!

ಮಾನ್ಯರೆ!!!

[illegible]

ಮೇಲ್ಕಂಡ ಅಭಿಪ್ರಾಯಗಳು:—

ಸಿ. ಆರ್. ಗೌಡ ಎಸ್ಕ್ವೈರ್, ಮೂಡಲಹೊಂಡೆಲು, ಎಲೆ ಕೃಷಿ ಇಮ್ಮಡಿಸಮೆಲು, ಬೆಂಗಳೂರು, ಇವರು ೧೯-೧-೩೯ ರಲ್ಲಿ ಬರೆದಿರುವರೆ ಹೀಗೆ:—

"ಮಾನ್ಯರೆ: ಇತ್ತೀಚ್ಚೆ ಮನೆಗಳ ಹೊಂದಿ "ಸಂತಾನ ಸಿಂಧೂರ" ಹೆಸರಿನ್ನು ಸಿಂಗ್ಲಿಸಿಕೊಳ್ಳುವ ಸ್ವಸ್ಥ ಬಂಧುಗಳಿಗಲ್ಲಿ ಮಾಯಿಸಲಾಗುವುದು. ಒಂದರಿಂದ ಮೊತ್ತದ ಔಷಧಿಯಿಂದಲೇ ಆ ಹೆಣ್ಣು ಮೊಲ್ಲ ಮಾಯುವಾಗ ಅವರಿಗೆ ಸಂತಾನ ಭಾಗ್ಯವು ಲಭಿಸಿತು. ಸಿದ್ಧಾಂತವೂ ಅದ್ಭುತವಾದ ಔಷಧ. ನಮಗೆ ಶ್ರೀಯುಷ್ಮಾನ್ ಭವಿಗಳಿ!"

ಶ್ರೀ. ಸಿದ್ದಲಿಂಗಪ್ಪ ಎಸ್ಕ್ವೈರ್, ಎಲ್. ಇ. ಇ., ಸೂರಿಯಂ ಹೊಂಡೆಲು, ಪಟ್ಟಣ ಅಂಚೆ ಬೈಲು, ಧಾರವಾಡ, ಇವರು ೧೯-೧-೩೯ ರಲ್ಲಿ ಈ ರೀತಿ ಬರೆದಿರುವರೆ:—

"ಈಗ್ಗೆ ಮೂರು ವರ್ಷಗಳ ಹಿಂದೆ ನಾನು ಬೆಂಗಳೂರಿನಲ್ಲಿ ಇದ್ದಾಗ "ಸಂತಾನ ಸಿಂಧೂರ" ಕೊಟ್ಟಿದ್ದರಿಂದ ನನ್ನ ಸ್ನೇಹಿತರ ಸಂತಾನ ಸಿಂಗ್ಲಿ ಹೊಂದಿದೆ. ಅಂದಿನಿಂದ ಒಂದು ವರ್ಷದ ಒಳಗೆ ನನ್ನ ಸಹಧರ್ಮಿಣಿ ಶ್ರೀ ಪಿಸ್ಟೆಸ್ಟೋನ್ ಸ್ವೀಕರಿಸಿದಳು. ಔಷಧಿ ಸೇವಿಸಿದ ಸ್ತ್ರೀಯರಿಗೆ ಸಂತಾನ ಭಾಗ್ಯವು ಲಭಿಸುವುದು ಖಚಿತ. ಇಂಥ ಔಷಧಿಯನ್ನು ಕಂಡುಹಿಡಿದ ಸಿದ್ಧಾಂತಿಗಳಿಗೆ ಸಂತೋಷ ಪಟ್ಟೆವು. ಇದರ ಪ್ರಚಾರ ಹೆಚ್ಚಾಗಲಿ."

ಶ್ರೀ ಎ. ರಾಮಸ್ವಾಮಿ ಅಯ್ಯಂಗಾರ್, ಅಂಬಲೆ, ಯೆಳಂದೂರ ಪೋಸ್ಟ್, (ಮೈಸೂರು ಡಿಸ್ಟ್ರಿಕ್ಟ್) ಇವರು ಬರೆದಿರುವರೆ:—

"ಸಂತಾನ ಸಿಂಧೂರ ಔಷಧಿ ರೂ. ೧—೮—೦ ಸ್ಪೆಷಲ್ "ಮದನ ಮಲಾಸ" ೧—೦—೦ ಅಮಾಯಾ ಸ್ಪೆಷಲ್ ಔಷಧಿಯ ಸಂಗತಿ. ೨ ಔಷಧಿಗಳನ್ನು ಒಟ್ಟಿಗೆ ಕೊಂಡುಕೊಳ್ಳುವವರು ಮಾತ್ರ ಅರ್ಧರೂ ಮಾಡಿದ್ದು ಅಂಚೆ ವೆಚ್ಚ ಕಾಗದ ಕೊಟ್ಟು ಔಷಧಿಗಳನ್ನು ಇಟ್ಟಿದ್ದೆ. ಪ್ರಯೋಗ ಮಾಡಿದ ಕೆಲವರಿಗೆ ಔಷಧಿ ಮಾತ್ರ ಕೊಟ್ಟಿರುತ್ತೆ. ಇದು ಮಾತ್ರ ಅರ್ಧರೂ ಮಾಡಿದ್ದರೆ ಸಂತಾನ ಸಿಂಧೂರ ಮಾತ್ರ ಕೊಟ್ಟಿರುತ್ತೆ. ಇದು ಇಷ್ಟು. ಕಾಯಿಲೆಗಳಿಗೆ ಔಷಧಿ ಔಷಧಿಗಳ ಸಲಹೆ ಸಮ್ಮತಿಯ ಪೇಸ್ಟ್ ಮಾಡಿ ಕೊಡ್ಡುವುದು.

ಮೈಸೂರು ಮಾಯಿಸಿ ಇಟ್ಟಿರುವ ಔಷಧಿಗಳ ಸಂಗತಿ ಕೆಳಗೆ ಬರೆದಿದೆ.

ಎ. ರಾಮಸ್ವಾಮಿ ಅಯ್ಯಂಗಾರ್,
ಅಂಬಲೆ, ಯೆಳಂದೂರ ಪೋಸ್ಟ್,
(ಮೈಸೂರು ಡಿಸ್ಟ್ರಿಕ್ಟ್)

A. Ramaswami Aiyar, Ambalay, Yelandur P. O. (Mysore Dt.)

ಒಟ್ಟು ಬಹುಮಾನ ರೂ. ೩೦೦ ಪ್ರಥಮ ಬಹುಮಾನ ರೂ. ೧೫೦ ಇತರ ಬಹುಮಾನಗಳು ರೂ. ೧೫೦

ಸೂಚನೆ:—ಈ ಪ್ರಶ್ನೆಗಳು ಸಂಯಾದ ಉತ್ತರವು ಗಾಳಿ ಎಡೆಯ ಬಳಿ ಮೊಳಬಹುದಾದ ಇದ್ದಿರುತ್ತೆ. ಅದಕ್ಕೆ ಪ್ರತಿ ಅಕ್ಷರವೂ ಸರಿಯಾದಂತಹ ಪ್ರಶ್ನೆಗೆ ಮೊಳಕೆ ಬಹುಮಾನವೂ, ಒಂದು ತಪ್ಪು ಉತ್ತರ ಕೊಟ್ಟಿದವರಿಗೆ ಇತರ ಬಹುಮಾನಗಳೂ ಕೊಡಲ್ಪಡುವುವು. ಕಲ್ಪಿದ ಪ್ರತಿಯೊಂದು ಪದವೂ ಒಂದೊಂದು ಕಟ್ಟಿನಂತೆ ಭಾವಿಸಲಾಗುತ್ತೆ. ಬಹುಮಾನದಕ್ಕೆ ಯೋಗ್ಯವಾದ ಉತ್ತರಗಳು ಒಂದಕ್ಕಿಂತ ಹೆಚ್ಚಾಗಿದ್ದರೆ ಮೇಲ್ಕಂಡ ಬಹುಮಾನಗಳು ಎಲ್ಲರೂ ಹಂಚಲ್ಪಡುವುವು. ಬಹುಮಾನಗಳನ್ನು ಹಂಚುವ ವಿಚಾರ ಪ್ರಥಮವು ಮ್ಯಾನೇಜರಿಗೆ ಸೇರುತ್ತೆ. ಈ ವಿಚಾರದ್ದು ಯಾವ ಪತ್ರವ್ಯವಹಾರಗಳೂ ಅಲಾಯಿಸಲ್ಪಟ್ಟಿ. ಪ್ರತಿ ಪ್ರಶ್ನೆಗೂ ಪ್ರವೇಶಧನ ವಾಲ್ಯಾಗಿ ಒಂದು ರೂ. ಗೆ ಆರು ಉತ್ತರಗಳನ್ನು ಕಳುಹಿಸಬಹುದು. ಎಂದಕ್ಕಿಂತ ಕಡಿಮೆ ಪ್ರಶ್ನೆಗಳನ್ನು ಅಂಗೀಕರಿಸಲ್ಪಡುವುದಿಲ್ಲ. ಪ್ರವೇಶ ಧನವನ್ನು ಪೋಸ್ಟಲ್ ಸ್ಟಾಂಪ್, ಅಥವಾ ಇಂಡಿಯನ್ ಪೋಸ್ಟಲ್ ಆರ್ಡರ್ ಅಥವಾ ಮನಿಯಾರ್ಡರ್ ಮೂಲಕ ರವಾನಿಸಬಹುದು. ಉತ್ತರಗಳನ್ನು ಬರೆಯುವಕ್ಕೆ ಮೊದಲು ಪ್ರಶ್ನೆ ಕಾಗದದಲ್ಲಾಗಲಿ ಅಥವಾ ಬೇರೆ ಕಾಗದದಲ್ಲಾಗಲಿ ಅಚ್ಚಿನಂತೆ ಬೆಸ್ಟಾಗಿ (ಕಾಮನಬಿಲ್ಲು) ಬರೆದು ಕಳುಹಿಸಬೇಕು. ಉತ್ತರಗಳನ್ನು ಕಳುಹಿಸಲು 1939 ನೇ ಇಸವಿ ಫೆಬ್ರವರಿ ೫ ನೇ ತಾರೀಖು ಕೊನೆಯ ದಿನವು. ಸಂತರ ಕಳುಹಿಸುವ ಉತ್ತರಗಳನ್ನು ಪರಿಗಣಿಸಲ್ಪಡುವುದಿಲ್ಲ. ಸರಿಯಾದ ಉತ್ತರವನ್ನು ಫೆಬ್ರವರಿ 15ನೇ ತಾರೀಖುದ್ದು ಪ್ರಕಟಿಸಲಾಗುತ್ತೆ.

ನಮ್ಮ ಸಲಹೆಗಾರರು:— ಶ್ರೀಯುತ ಕೃಷ್ಣಾ ಪಾಲ್ಯ, ಅಸ್ಸಿಸ್ಟಂಟ್ ಇನ್ಸ್ಪೆಕ್ಟರ್ ಆಫ್ ಸ್ಕೂಲ್ಸ್, ಮೈಸೂರು. ಸರ್ ಎಂ. ವಿಶ್ವೇಶ್ವರಯ್ಯ, ಕೆ. ಸಿ. ಎಸ್. ಐ., ಕೆ. ಸಿ. ಐ. ಇ., ಡಾಕ್ಟರ್ ಆಫ್ ಸೈನ್ಸ್, ಬೆಂಗಳೂರು ಎಲ್.ಎಲ್.ಡಿ.

ವಿಳಾಸ— ಮ್ಯಾನೇಜರ್, ಚಿತ್ರಕಲಾ ಸ್ಪರ್ಧೆ, ಒಂಟಿಕೊಪ್ಪಲು, ಮೈಸೂರು.

ಎಡದಿಂದ ಬಲಕ್ಕೆ:—೧. ಕೊಂಕಿ ೩. ಬಡತನ ೪. ಮಿಕಗಳ ಇದು ಸಂತೋಷಕರವಾದುದ್ದೆ. ೬. ಅಕ್ಕ ಗೃಹ ಉತ್ತರ ಕೊಟ್ಟ. ೭. ಬಂಗಾರ ೮. ಪ್ರೇಕ್ಷಗಳಲ್ಲಿ ಇದು. ೧೧. ಹೆಣ್ಣುಮಗ ..... ಯ ಅಂದರೆ ಸಾಮಿಗೆ ಜರೂರಾಗಿ ಬೇಕು. ೧೩. ಪೂರಯಿಸು. ೧೫. ಇಂದಿನ ಬಾಯಿಗೆ ಬಂದದ್ದನ್ನು ಕಸ್ಮಾಗಿ ಹೆಚ್ಚು. ೧೮. ..... ಅಮಾವಾಸ್ಯೆ ಪ್ರಾಣಿಗಳಿಂದ ಮಾಸ್ಟಿಗೆ ಕೃಷ್ಟಿಕರವಾಗಿರುವುದು ೨೨. ಬಡ: ಪ್ರಾಣಿ. ೨೫. "ಕಿರಿ" (ಅಕ್ಷರ ಸ್ಥಳದಲ್ಲಿ) ೨೮. ಗಿಲ್ಲು ೨೯. ಅಪಿ ಬುದ್ಧಿಯ, ಮಾಯಾವಿಯಾದ.

ಮೇಲಿನಿಂದ ಕೆಳಕ್ಕೆ:—೧. ಅಲ್ಲಾಡುವ ..... ಯ ಕಡೆ ಇರುವುದು ೨. ಸಮಯ ಭೂಮಿ ೩. ಸ್ವಕೀಯ ಬಲದ ಉಪಯೋಗ ಕಾಯಿಯಾದುದ್ದೆ. ೪. ಅಕ್ಷರ ಮಾಯಿಯಾದುದ್ದೆ ಹೆಚ್ಚು. ೧. ಅಲ್ಲಾಡಿದ ೧೦. ಬೇಗುವಿಕೆ ೧೧. ಸಾಧ್ಯ ಮಾಡುವಕ್ಕೆ ಕೆಲಸಕ್ಕೆ ಒಂದು ..... ಬೇಕು ೧೨. ಒಂದೆ ೧೪. ಮೊಲ ೧೫. ಪೆಟಾರಿ ೧೬. ಕೊಂಕಿ ೧೮. ಕಸ್ತೂರಿಯಲ್ಲಿ ಒಳ್ಳೆಯದನ್ನು ..... ವನೇ ಕೆಟ್ಟದ್ದು ೧೯. ಎಲ್ಲರೂ ಇದು ಮೊದಲಾದುದ್ದು ೨೦. ಸಾಕ್ಷಿ

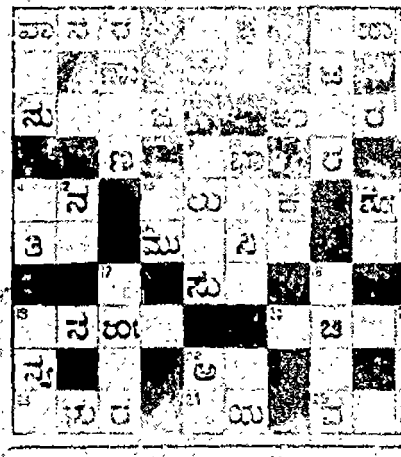

ಚಿತ್ರಕಾಲಾ ಸ್ಪರ್ಧೆ ನಂ. ೬೮

ಹೆಸರು ....

ಪೋಸ್ಟಲ್ ಆರ್ಡರ್ ನಂಬರ್ ....

ವಿಳಾಸ ....

....

ವಿಳಾಸ ....

....

ಪಿ. ಸಂ. ಪೋಸ್ಟ್ ಮಾಡಿದ ಕಾಗದ ಮೂಲಕ ಕಳುಹಿಸಿದ ಸ್ಪರ್ಧೆಯ ನಂ ಕಾಗದದ ಮೂಲಕ ಕಳುಹಿಸಬೇಕಾದುದು.

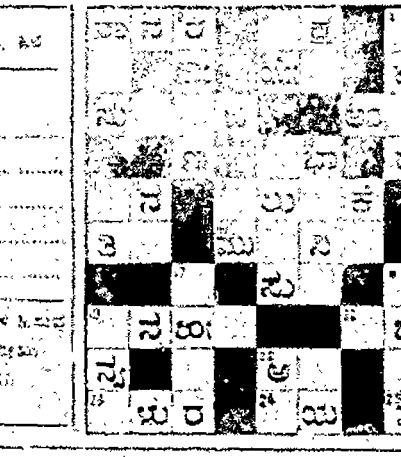

ಮೈಸೂರಿನ ಪ್ರಮುಖ ಪಾಠಶಾಲೆ, ಶ್ರೀ ನಿಜವಗೌರವ ಸಮಿತಿ ಸಮಿತಿ,
ಇದರಿಂದ ಮೈಸೂರಿನ ಮಕ್ಕಳ ಸ್ಥಾನ ಪಡೆದ ಬಹುಮಾನ ಬಹುಮಾನ,
ಕಳೆ ಗಳಿಸಿ ನೆ "ಪ್ರಸಾದ". ಸಾಮಾನ್ಯರು ಪರಿ ಪ್ರಾಣ ಮಟ್ಟ, ಗಮನಿಸ

ಭಾಗ್ಯೋದಯ ಪಂಚಾಂಗವು

ಪ್ರಜ್ಞಾಗಿ ಇದರಿಂದ ಸಿದ್ಧವಾಗಿದೆ.

ಗಣಿತ ಲಗ್ನ, ಗ್ರಹ ಸ್ಪಷ್ಟಗಳು, ಇಷ್ಟ ಕಷ್ಟ ಮಾಸ, ಗ್ರಹಣ ಸ್ಪರ್ಶ ಮೋಕ್ಷ, ಈ ಮೊದಲಾದವುಗಳು ಮಾಹಿತಿ ವಿವರಗಳು. —

ಪಟ್ಟಣದ ಕೊಡೆಯ ಬೇಕಾದ ಕೆಲಸ, ಪ್ರಿಸಿಯ ಇದು ಮೇಲಿನ ಬಹುಮಾನ ಪ್ರಸಿದ್ಧ ಸೇರಿದ ಸಮಿತಿ, ಮ್ಯಾನೇಜ್ ಪ್ರಾಗಿಸಲ್ಪ ಮಾಡಿದ ಸ್ಥಿರಗಳು ಇಷ್ಟಾಕಾಲ. ಲಗ್ನಸ್ಥಿತಿ ಕೊಟ್ಟಿದ್ದ, ಮ್ಯಾನೇಜ ಪ್ರಾಗಿಸಲ್ಪ ಮಾಡಿದ ಸ್ಥಿರಗಳು, ಪರಿಸ್ಥಿತಿಗಳು, ಪಟ್ಟಣ ಲಾಭ ಯೋಗ ಭಾಗ್ಯ, ಕೆಲಸಗಾರ ಸಾಮರ್ಥ್ಯ ಪ್ರಿಸ್ಟ ಮಾಡಿದ ಸ್ಥಿರಗಳು ಇಷ್ಟಾಗಿ ಮಾಡಿದ ದಾಖಲೆ, ಮಾಹಿತಿಗಳು, ಸಾಮಾನ್ಯ, ಸಿಕ್ಕಿದ ಗ್ರಹ, ಅಲ್ಪಾಂಶ ಭಾಗ್ಯ ಮಟ್ಟ, ಜಗತ್ತಿನ ರಾಜರುಗಳ ಪ್ರಮುಖ ಮಾಹಿತಿ ಸ್ಥಿರ, ಇತ್ಯಾದಿ.

ಈ ಈ ಮೇಲಿನಂತೆ ಇದರ ಕಾರ್ಯಗಳಿಗೆ ಸಲ್ಲಿಸಿ ಸಮಿತಿಯ ಸ್ಥಿರ ಸ್ಥಿತಿಗಳ ಮಾಹಿತಿ ಸ್ಥಿರ ಸ್ಥಿತಿ.

ಬೆಲೆ:— ವಿದ್ಯಾರ್ಥಿಗಳಿಗೆ ಮಾತ್ರ ರಿಯಾಯಿತಿ ಗಮನ.

ಕೆ. ಸಿ. ನಟರಾಜ್ ಔಷಧಾಲಯ

ಸಯ್ಯಾಜಿರಾವ್ ರೋಡು, ಮೈಸೂರು.

ಇದರಲ್ಲಿ ನೇತ್ರ ಪರೀಕ್ಷೆಯು ಉಚಿತವಾಗಿ ಮಾಡಲ್ಪಡುತ್ತದೆ.

ಇಲ್ಲಿಯ ಮಾಡಿದ ಕನ್ನಡಕಗಳು ಇಂಡಿಯಾ ಮೆಡಿಕಲ್ ಸರ್ವಿಸ್ ಸಮಿತಿಯವರ ಮೆಚ್ಚುಗೆಯನ್ನು ಪಡೆದ ಸ್ಥಾನಗಳಿಗೆ ಚಿಕಿತ್ಸೆಯ ಬಗ್ಗೆ ಸಲಹೆ ಮಾಡಲ್ಪಡುತ್ತದೆ.

ಕುಟುಂಬದವರ ಅಯಸ್ಕಾಂತಿಯ ಸಲ್ಲಿಸಲಾಗುವುದು ಸರ್ವ ಮೊದಲ್ಪಡುತ್ತದೆ.

Ananda Soda Factory.

Best Aerated Water Suppliers. Complete Requisites for Aerated Water Manufacturers Available.

ಇದರಲ್ಲಿ ಸೋಡಾ ಫ್ಯಾಕ್ಟರಿ ಮೊದಲ ಪೇಟೆ ಮೈಸೂರು.

ದಿ ಕಾಮರ್ಸ್‌ವೆಲ್ತ್ ಅಷ್ಯೂರೆನ್ಸ್ ಕಂಪೆನಿ, ಲಿಮಿಟೆಡ್, ಪೂನ.

ಪೇರುದಾರರಿಗೂ ಮತ್ತು ಪಾಲಿಸಿದಾರರಿಗೂ ಆಸಕ್ತಿ ಹುಟ್ಟಿಸುವ ಅಂಶಗಳು.

ಬೋನಸ್—ಪ್ರಕಟಣೆ

ಹೂಲ ಪೈದ ಪಾಲಿಸಿ ಮೇಲೆ	ಮೂರನೇ ವ್ಯಾಲ್ಯುಯೇಷನ್ನಲ್ಲಿ	ಎಂಡೋಮೆಂಟ್ ಪಾಲಿಸಿ ಮೇಲೆ
ಪ್ರತಿ ರೂ. 1000 ಕ್ಕೆ	ತ್ರೈವಾರ್ಷಿಕ ಬೋನಸ್	ಪ್ರತಿ ರೂ. 1,000/-ಕ್ಕೆ
ರೂ. 54.		ರೂ. 45.

ಶ್ರೀ. ಜಿ. ಎನ್. ಮುರಾಕೆಯವರು ತಮ್ಮ ವರದಿಯಲ್ಲಿ ಈ ರೀತಿ ಮುದಿದಿರುವರು:—

ಕಳೆದ ವ್ಯಾಲ್ಯುಯೇಷನ್ನಿನಿಂದೀಚೆಗೆ ಕಂಪೆನಿಯು ವಿಶಾಲತೆಯಲ್ಲಿ ಅಭಿವೃದ್ಧಿ ಹೊಂದುತ್ತಿರುವುದನ್ನು ಈಗಿನ ವ್ಯಾಲ್ಯುಯೇಷನ್ ಫಲಿತಾಂಶವು ವ್ಯಕ್ತಪಡಿಸುವುದು. ಪ್ರಗತಿಯನ್ನು ಕೀರ್ತಿಸುವುದರಿಂದ ಮಾತ್ರವೇ ಈಗಿನ ವ್ಯಾಲ್ಯುಯೇಷನ್ ಸೃಷ್ಟಿಕಾಲ ಮೊದಲ ಭಾರದ ಭರವಸೆಯಿಂದ ಅತ್ಯಂತ ಪ್ರಮುಖ ಪಾಲಿಸಿಗಳ ಬೋನಸ್ ಫಲಿತಾಂಶಗಳು ಕೂಡ ಇಳಿಮುಖವಾಗಿದ್ದರೂ ಕೆಲ ಕಾಲದಲ್ಲಿ ಈ ಕಂಪೆನಿಯು ತನ್ನ ಪ್ರಗತಿಯನ್ನು ತೋರಿಸುವುದರಿಂದ ಈಗಿನ ವ್ಯಾಲ್ಯುಯೇಷನ್ನಿಗೆ ಹೆಚ್ಚಿನ ಬೆಲೆ ಕೊಡಬೇಕಾಗಿದೆ.

ದಿ ಕಾಮರ್ಸ್‌ವೆಲ್ತ್ ಅಷ್ಯೂರೆನ್ಸ್ ಕಂಪೆನಿ, ಲಿಮಿಟೆಡ್, ಪೂನಾ.

—ವಿವರಕ್ಕಾಗಿಯೂ ಮತ್ತು ಇತರ ವಿವರಗಳಿಗೂ ಇವರಿಗೆ ಬರೆಯಿರಿ.—

ಮೆಸರ್ಸ್ ಗಣಾಂಕರ್ ಅಂಡ್ ಸನ್ಸ್
ಜನರಲ್ ಏಜೆಂಟ್ಸ್,
ಆನಂದರಾವ್ ಸರ್ಕಲ್, ಬೆಂಗಳೂರು.

— ಅಥವಾ —

ಆರ್. ಎನ್. ಅಭಯಂಕರ್, ಬಿ.ಎ. ಎಲ್.ಎಲ್.ಬಿ.,
ಮೇನೇಜಿಂಗ್ ಪ್ರೆಸಿಡೆಂಟ್,
ಪೂನಾ

ಖಿಸಗ್ರಸ್ತ ಪಾಳ್ಯದ ವೆಂಕಟಾಚಲ ಪಂಡಿತ ಅಂಡ್ ಸನ್,
ಆಯುರ್ವೇದೀಯ ಸಿದ್ಧೌಷಧಗಳು.

ಲೋಕಾಮಯಹರ ಕಸ್ತೂರಿ ಮಾತ್ರೆಗಳು

ಈ ಮಾತ್ರೆಗಳು 1-ಪೈಸೆ ಪ್ರತಿ ದಿನ ಉಪಯೋಗದ ಬಳಕೆ ಮಾಡುವುದಾಗಿ ಹಾಗೆಯಾಗಲಿ, ಉಪಯೋಗಿಸುತ್ತಿದ್ದರೆ. ಹಾಮಿ ಸಮಾಧಾನಿಯಾಗಿರುತ್ತಾ ಎಂತಹ ಗಡುಸಾದ ಆಹಾರವನ್ನಾದರೂ ಜೀರ್ಣಿಸಲಿಕ್ಕೆ ಕೊಡಲಾದ ಶೀತ, ಕೆಮ್ಮು ಗಳಿಗೆ ಹೋಗುವುದು. ಅಂಟುಜಾಡ್ಯ ಗಳನ್ನು ಬಳಗೆ ಹೀರಿಸಿ ಮಲಬದ್ಧತೆಯನ್ನು ಹೋಗಲಾಡಿಸಿ, ಆರೋಗ್ಯವಂತರು ಮಾಡುತ್ತದೆ.

ಮಕ್ಕಳ ಜಕ್ಕಸೆಗೆ (ಮಲ್ಲು, ಕಾಲುಕ್ಕೆ, ಮಮ ಬಾಯಲ್ಲಿ ಹೊಲ್ಲು ಸುರಿಸುವ ಸೀತಮಾತ) ಮಕ್ಕಳ ಮತ್ತು ದೊಡ್ಡವರ ಸೀತ, ನೆಗಡಿ, ತಲ್ಲಣ, ಗಂಟಲು, ಅಜೀರ್ಣ, ಅಜೀರ್ಣದ ಜ್ವರ, ಚಳಿಜ್ವರ, ಭೇದಿ, ಹೊಟ್ಟೆಯುಬ್ಬರ, ಹೊಟ್ಟೆ ನೋವು, ಅಗ್ನಿಮಾಂದ್ಯ, ಇಷ್ಟಮಂದ, ಪ್ಲೇಗು, ಶೀತಭೇದಿ ಇನ್ನೂ ಅನೇಕ ರೋಗಗಳನ್ನು ಗುಣಪಡಿಸುತ್ತವೆ.

ಸ್ತ್ರೀಯರು ಮತ್ತು ದಿನ ಸ್ನಾನದ ದಿನಶೀತವಾತ ಪರಿಹಾರಕ್ಕಾಗಿ ಕಸ್ತೂರಿಗೆ ಬದಲು ಈ ಮಾತ್ರೆಗಳನ್ನೇ ಲಕ್ಷೋಪಲಕ್ಷ ಜನರು ಉಪಯೋಗಿಸುತ್ತಿರುತ್ತಾರೆ. ಈ ಮಾತ್ರೆಗಳು ಜಾಡ್ಯಮಾರಿ, ವಿಷವಸ್ತುವಾಗಲಿ, ಮಂತ್ರಿತ ಮಾಡಿ ಸೇರಿಸಿ ಒಂದೇ ಒಂದು ಈ ಔಷಧ ಸಿಸ್ಮ ಬಳ ಇದ್ದರೆ, ವೈದ್ಯರ ಸಹಾಯವನ್ನೂ ಕೇಳದೆ, ನಾನೇ ಅನೇಕ ವ್ಯಾಧಿಗಳನ್ನು ಗುಣಪಡಿಸಬಲ್ಲವರಾಗುತ್ತೀರಿ.

300 ರಿಂದ 500 ಮಾತ್ರೆಗಳವರೆಗಿನ ಬೆಲೆ 1 ಕ್ಕೆ 4 ಆಣೆ. ಹೆಚ್ಚಾಲು ಮಾಲಾವಳಿ 1 ಬೆಲೆಗೆ 9 ಆಣೆ. 6 ಬೆಲೆಗೆ 1—8—0. 12 ಕ್ಕೆ 2—13—0. 25 ಕ್ಕೆ 5—8—0.

ಪಾಳ್ಯದ ವೆಂಕಟಾಚಲ ಪಂಡಿತ ಅಂಡ್ ಸನ್,
ಶ್ರೀ ಪೀಠಾಂಗಳವ ವೈದ್ಯಶಾಲಾ, ಮೈಸೂರು.

ದ್ರಾಕ್ಷಾಮೃತ

ದೇಶವಿದೇಶಗಳಲ್ಲಿ ಪ್ರಖ್ಯಾತವಾದ ನಮ್ಮ ಮಾಲುಗಳು ವಿಶ್ವಾಸಕಂಪನಿಯಾಗಿ ದಿನೇ ದಿನೇ ಗಿರಾಕಿಗಳು ಹೆಚ್ಚುತ್ತಿರುವದನ್ನು ಕಂಡು, ಈ ತಿಂಗಳಲ್ಲಿ ಬೇರೆ ನಕಲಿ ಮಾಲುಗಳುಂಟಾಗತೊಡಗಿರುವದರಿಂದ ನಮ್ಮ ಗಿರಾಕಿಗಳು ಕೆಳಗಿನ ಅಂಶವನ್ನು ನೋಡಿ ತಿಳಿದುಕೊಳ್ಳಿರಿ.

ನಕಲಿ ಮಾಲಿಗೆ ಮೋಸ ಹೋಗಬೇಡಿರಿ

ಪಟಿಕ ಪದಾರ್ಥಗಳಾದ ಸಕ್ಕರೆಯವರು ಬಂದಾಗ ಹುಳ್ಳಿ ಮತ್ತು ಪ್ರವರ್ಷದಲ್ಲಿ ಸುವರ್ಣ ಪದಕ ಹೊಂದಿದ ಸಾಮಾನ್ಯ ಜನರಿಂದ ಪರೀಕ್ಷಿಸಲ್ಪಟ್ಟು ಭಂಗಾರದ ಮೆಡಲ್ ಮತ್ತು ಅನೇಕ ಸರ್ಟಿಫಿಕೇಟುಗಳು ದೊರೆತಿಂದ. ಒಂದೇ ಸವನಾಗಿ ೫೦ ವರ್ಷದ ಅನುಭವದಿಂದ, ನಾಜೂ ಮತ್ತು ವೈಜ್ಞಾನಿಕ ವಸ್ತುಗಳಿಂದ ಬೇರೆ ಯಂತ್ರಗಳ ಮೂಲಕ ತಯಾರಾಗುವ, ಶಕ್ತಿಯ ಮೇಲೆ ಹೊದಲನೇ ಕರದ ಟಾನಿಕ್.

ಇದರ ಸೇವನೆಯಿಂದ ರಕ್ತ ಶುದ್ಧಿಯಾಗುವದು. ಕೌಶ ಸಾಧವಾಗಿ ಪಚನಶಕ್ತಿಯ ಬೆಳೆಯುವದು. ಕಣ್ಣು, ಕೈ, ಕಾಲು ಉಪಯೋಗ ಮೊದಲಾದ ಉಷ್ಣ ಮತ್ತು ಪಿತ್ತವಿಕಾರಗಳು ನಾಶವಾಗುವವು. ಸ್ತ್ರೀಯರಿಗೆ ಮುಟ್ಟು ಹೋಗದಿರುವದ ಸರ್ವ ರೋಗ ನಿವಾರಕವಾಗಿ ಸಂತಾನಕಾರಣವಾಗುವದು. ಅಂತೂ ಬಾಲ, ವೃದ್ಧ, ಸ್ತ್ರೀ ಪುರುಷರಿಗೆ ಅತಿ ಉಪಯುಕ್ತ.

ಕ್ರಯ—೧ ಬಾಟ್ಲಿಗೆ ರೂ. ೧-೪-೦, ೩ ಬಾಟ್ಲಿಗೆ ರೂ. ೩-೪-೦ ಡಜನ್ನಿಗೆ ರೂ. ೧೨

ದ್ರಾಕ್ಷಾಮೃತ ವಿಶೇಷ. ನಿಸ್ವಾಣ, ಬೆಳಗಾವಿ.

ಸಿಗುವ ಸ್ಥಳ

ಮೈಸೂರು—ಬಿ. ಸಿ. ನಂಜರಾಜ, ಮಾಡರ್ನ್ ಫಾರ್ಮಸಿ.
ಬೆಂಗಳೂರು—ಸೀತಾರಾಮ ಪೈ ಅಂಡ್ ಬ್ರದರ್ಸ್.

Edited, Printed & Published by Agaram Rangiah, B.A. at Sri Rama Press, D. Subbiah Road, Mysore.

ವಿದ್ಯಾರ್ಥಿಗಳಿಗೆ ಶ್ರೀ ಮಹಾಮಹಿಮ ಪ್ರಸನ್ನ ಮಂಡಲಿ

೩೫ ರೂಪಾಯಿಗಳ ಬಹುಮಾನ

ಪ್ರಥಮ ಬಹುಮಾನ ರೂ. ೩೦ : ದ್ವಿತೀಯ ಬಹುಮಾನ ರೂ. ೨೦
ತೃತೀಯ ಬಹುಮಾನ ರೂ. ೧೦ : ಇತರ ಬಹುಮಾನಗಳು ೧೫

ಶ್ರೀ ಯೋಗಾನ್ಯಸಿಂಧ ಸ್ಪರ್ಧೆ ನಂ. ೪

ಚ ನ್ನ ಪ ಟ್ಟ ಣ.

ಬಂದ ರಗಳನ್ನು ಕಳುಹಿಸಲು ಕಡೆಯ ತಾರೀಖು ೩೦—೭—೩೯

ಉತ್ತರಗಳನ್ನು ಕಳುಹಿಸತಕ್ಕ ಪ್ರಯೋಗದ ಹೆಸರು ಸಂಖ್ಯೆಗಳ ಸ್ಪಷ್ಟ ಅಕ್ಷರಗಳಿರಬೇಕು. ಸಂಖ್ಯೆಗಳಿಗೆ ತಲುಪಿ ಪೊಟಾಸಿ. ಲಿಟಿಯಲ್ಲಿ "ಮಹಾಮಹಿಮ ಪ್ರಸನ್ನ" ಎಂಬ ಪ್ರತ್ಯಕ್ಷರವನ್ನು ಬಳಿಸತಕ್ಕದ್ದು.

೭ ಉತ್ತರಗಳನ್ನು ಕಳುಹಿಸತಕ್ಕವರು ಕೆಳಗಿನ ಪ್ರಶ್ನೆಗಳ ಉತ್ತರಗಳ ಸಂಖ್ಯೆಗಳ ಸಂಖ್ಯೆಯ ಮೇಲ್ಭಾಗ ಕಳುಹಿಸಬೇಕು. ಸಂಖ್ಯೆ ೧ ಒಂದು ರಿಂದ ಸಂಖ್ಯೆಯ ಬಹುಮಾನವಾಗಿ ಕೊಡಲಾಗುತ್ತದೆ.

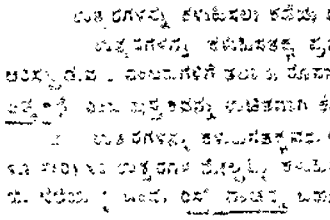

ಮ್ಯಾನೇಜರ ಶ್ರೀಮಹಾಸನ್ನಿಧಿ ಒಪ್ಪಿಸಬೇಕು.
ಹೆಸರು .....
.....
ವಿಳಾಸ .....
ತಾಲೂಕು ..... ಸ್ಟೇಟ್.....

ಎಡದಿಂದ ಬಲಕ್ಕೆ ೧. ಸ್ವ ಕೈಗಳನ್ನು ಮಡಿಸಿದ ಪರಿಗಳು ಯಾವ ಯಾವ ಮುದ್ರೆಗಳು ಅದನ್ನು ಮಡಿಸಿ ಮುದ್ರೆಗಳಿಗೆ ಹೆಸರು ಕೊಡಿ. ೨. ಅಂಗೈಯಲ್ಲಿ ಇರುವ ಮುದ್ರೆಗಳ ಹೆಸರು ಕೊಡಿ. ೩. ಇತ್ತೀಚೆಗೆ ಜಪಾನಿನವರು ತಮ್ಮ ಸೈನ್ಯ, ಪಡೆಗಳಲ್ಲಿ ಅಳವಡಿಸಿ ಬಾರದಂಗಡಿಯಿಂದ ಮೆಚ್ಚಿ "ಸೂಕ್ಷ್ಮ" ಕಲಿಸ ತೆಗೆದುಕೊಳ್ಳುತ್ತಿದ್ದಾರೆ.

ಮೇಲಿನಿಂದ ಕೆಳಕ್ಕೆ :—೧. ಸ್ವತಃ ಸ್ವರ್ಗೀಯ ಉತ್ತರ ಪ್ರಯತ್ನಮಾಡುವ ದೇವರೂ, ಸ್ವರ್ಗಗಾರರಿಗೆಲ್ಲ ಇದು ಬಂದೊಗುವುದು ಸಹಜ. ೨. ಮಲ್ಲಿಗೆ! ನಿಜವೇ! ಇದು ಹೊಡೆದುಹೋಯಿತೆ ತಡ, ಎಲ್ಲಾ ಕಡೆಯಲ್ಲಿಯೂ ಹರಡುತ್ತದೆ ಒಂಗಳ್ಳಿ ಕೃಷ್ಣ ಸ್ವಭಾವ ಸ್ವತ್ಯಾಗದ್ದು ಸಂಬಂಧಿಗೆ ಆಶ್ಚರ್ಯವಾದ್ದು. ಇದು ನಿಜವಾದ ಇದು ಬಂದೊಗುವುದು ಸಿದ್ಧ. ೩. ಅಲ್ಲಾನ್ನು ಸಂಬಂಧದ ಸ್ವರ್ಗಕ್ಕೆ ಇದ, ಒಂದು ಗೊಬ್ಬಾದ ದೇವ ಇಲ್ಲವೆಂದು? ೪. ಸಮಾಸ್ಯಮಾನ ಉತ್ತರ ಮಾಡ ಪ್ರಿಯ ಕಾಣಿಗಳು ಈ ಪದವನ್ನು ಒಟ್ಟು ಹೇಳುವುದು. ೧೧. ಮಹಾಮಹಿಮಗಳಿಗೆ ಬ್ಯಾಡ ೧೨. ಇದ್ದ ಕಳ್ಳನ್ನು ಛೇದಿಸುವುದೆ ಸಮಗ್ರ ಪ್ರಾಣಿಸ್ತ್ರಿ

ಸೂಚನೆ:—ಸ್ವತಃ ಉತ್ತರಕ್ಕೂ ಸ್ವರ್ಗಕ್ಕಿಂತ ಶ್ರೇಷ್ಠ ಮಾತ್ರ ಎಂದಕ್ಕಿಂತ ಕಡಿಮೆ ಉತ್ತರಗಳನ್ನು ಸ್ವೀಕರಿಸುವುದಿಲ್ಲ. ೩ ಅಂಕೆಗಳ ಉತ್ತರಗಳಿಗೂ ೧ ಬಹುಮಾನ ೧೦ ಉತ್ತರಗಳನ್ನೂ ಕಳುಹಿಸುವುದು. ಪ್ರಸ್ತುತ ಪ್ರಶ್ನೆಯ ಮಾಡಿ ಯಾರೂ ಅಧಿಕ ಇಂಥಿಯ ಪ್ರಾಣಿಗಳ ಉದ್ಯಾನಗಳ ಮೊಲಕಾಗಿ ಕಳುಹಿಸಬಹುದು. ಇದರ ಉತ್ತರವು ಬನ್ನಿಯಲ್ಲಿ ಕೆಳಗೆ ಕೊಟ್ಟಿರುವ ಸಂಖ್ಯೆಯಲ್ಲಿ ಸೇರಿಸಬೇಕು. ಮಾಡಿ ಇಷ್ಟೆ ಇದಕ್ಕೆ ಪ್ರತಿ ಅಕ್ಷರಗಳಾಗಿ ಹೊಂದಿಸಲ್ಪಟ್ಟ ಸಂಖ್ಯೆಗಳ ಸ್ಪಷ್ಟ ಒಂದು ಮಾಡಿದ್ದು ಬೇಕು ಮತ್ತು ಎರಡು ಪಟ್ಟಿಯಲ್ಲಿ ಉತ್ತರಗಳಿಗೆ ಪ್ರತಿಯನ್ನು ಸ್ವೀಕರಿಸಿ ಬಹುಮಾನಗಳನ್ನು ಕೊಡಲ್ಪಡುವುವು. ಒಂದೇ ಸರಿಯ ಅನೇಕ ಉತ್ತರಗಳು ಬಂದಲ್ಲಿ ಎಲ್ಲರಿಗೂ ಅದೇ ಬಹುಮಾನವನ್ನು ಹಂಚಲಾಗುವುದು. ಈ ಸ್ಪರ್ಧೆಯ ಬಗ್ಗೆ ಮ್ಯಾನೇಜರ ತೀರ್ಮಾನವೇ ಅಂತಿಮ ಮತ್ತು ನ್ಯಾಯವಾದ ತೀರ್ಪು. ಇದರ ಉತ್ತರಗಳನ್ನು ಬರೆಯುವಂತೆ ಸಾಧ್ಯ ಕಾಗದಗಳಲ್ಲಿಗಾಗಿ. ಬೇರೆ ಕಾಗದಗಳಾಗಲಿ ಅಕ್ಷರದಂತೆ ಬಂದಂತಾಗಿ ಹಾಯಿಸುವುದಿಲ್ಲ ಮತ್ತು ಕಳುಹಿಸಬೇಕು. ಬಹುಮಾನದ ಉತ್ತರಗಳನ್ನು ಮಂತ್ರಿ ಪ್ರಕಾರವಾಗಿರುವುದು ಉತ್ತರಗಳು ದೊರೆತ ಮೇಲೆ ಸುಮಾರು ೨೦ ನೇ ಸೆಪ್ಟೆಂಬರ 39 ನೇ ತಾರೀಖಿನ ಕಡೆ ದಿನದ. ಪ್ರಕಟ್ಟ ಮಾಡಲಿ ಅಭಿಪ್ರಾಯವಾದ. ೨೦ ನೇ ಇಂದು ಬಹುಮಾನ ಕಳುಹಿಸಲ್ಪಡುವುದು. ಆ ಮೇಲೆ ಬಂದ ಉತ್ತರಗಳಿಗೆ ಪ್ರಾಣ ಕೊಡ

ಶ್ರೀ

ರೈತರ ಅಸ್ಯೂರೆನ್ಸ್ ಬ್ಯಾಂಕ್ ಲಿಮಿಟೆಡ್,

೧. ಕೆಂಪೇಗೌಡ ರೋಡು, ಬೆಂಗಳೂರು ಸಿಟಿ.

ಇದರ ಅಕೌಂಟ್ಸ್‌ಗಾಗಿ ಕೇವಲ ಕನ್ನು ಹೆಸರು 10 ರೂಪಾಯಿಗಳ ಠೇವಣಿಗಳನ್ನು ಏರ್ಪಡಿಸಿರುತ್ತೆ.

ಈ ಬ್ಯಾಂಕಿನವರು ಏರ್ಪಡಿಸಿರುವ ಕೇವಲ ೧೦ ರೂಪಾಯಿಗಳ ಇನ್ಸೂರೆನ್ಸ್ ಪಾಲಿಸಿ ಬಾಂಡುಗಳನ್ನು ಪಡೆದು 10,000) ರೂಪಾಯಿಗಳ ವರೆಗೆ ಹಣವನ್ನು ತೊಂದಬಹುದು.

ಪ್ರೀಮಿಯಂ ಹಣದ ಕಟ್ಟು ಪ್ರತಿವರ್ಷವಲ್ಲಿಯೂ ಸಮಪ್ರಮಾಣದ ವಿಭಾಗ ಕೊಡಿಸಿ. ಧಾರಾಳವಾದ ಕಮಿಷನ್ ಮೇಲೆ ಕೊಡಲಾಗುವುದು.

ಹೆಚ್ಚಿನ ವಿವರಗಳಿಗೆ ಈ ಕೆಳಗಿನ ವಿಳಾಸಕ್ಕೆ ಬರೆಯಿರಿ.

ಮೇಜರ್ಸ್ ಫ್ರೆಂಡ್ಸ್ ಯೂನಿಯನ್ ಲಿಮಿಟೆಡ್,
ಮ್ಯಾನೇಜಿಂಗ್ ಏಜೆಂಟರು,
1. ಕೆಂಪೇಗೌಡ ರೋಡು, ಬೆಂಗಳೂರು ಸಿಟಿ.

ಕಳೆ ಸಾರ್ವಭೌಮ

ಶ್ರೀ ಜಗನ್ನಾಥ ಸಂಸ್ಥಾನರಾಯ ಚರಿತ್ರೆ ಮತ್ತು ಸುಧ್ಯಸವಾದ ವಿಧ್ವಂಸ:

ಈ ಗ್ರಂಥವನ್ನು ಮಹಾಭಾಗ್ಯರಾದ ಸಾಮಾನ್ಯರು. ಸಂಸ್ಥಾನ ರಾಜ ಪುರುಷರಿಂದ ತನ್ನ; ಕಾಲ ಸಾರ್ವಭೌಮ ಸ್ವಾಧೀನ ಸ್ವ ಸಮಯಾಗಿ ಚಕ್ರವರ್ತಿಯ ಮಹಾ ಸ್ವಾಮಿಯನ್ನು ಸಂಬಂಧಿಸಿದಾಗ ಮಹಾ ಸಮಯೋಚಿತವಾದ ಅವ ಜನರೇಕ ಅವಿಷ್ಟ ಧುರಂಧರ ಶ್ರೀ ಜಗನ್ನಾಥ ಮಹಾರಾಯರು ಅಭ್ಯುದಯ ಜೀವನ ಚರಿತ್ರೆಯನ್ನೊಳಗೊಂಡಿದೆ.

ಇದು ಪ್ರಾ ಶ್ರೀ ಕೇರಳ ಕನ್ನಡ ವಿದ್ವಾಂಸರು, ಬಿರುದಾಂಕಿತರಾದ ಶ್ರೀ ಕೆ ದಿವಾನ್ ಮಾಸರಮಿಗೆ (ಅನಂದಚಂದ್ರಾ ಸಂಪಾದಕರು) ಪ್ರಕಟಿಸಲ್ಪಟ್ಟ ಅನೇಕ ಸಂಸ್ಕೃತ ಮಹಾ ಸಂಸ್ಕೃತ ಮಹಾ ಗ್ರಂಥಗಳ ಸಾರಾಂಶ ಸಂಗ್ರಹವಾಗಿರುತ್ತೆ.

ಈ ಚರಿತ್ರೆಯಲ್ಲಿ ಮೈಸೂರು ಸ್ವಾಮಿಯ ಕರ್ಣಾಟಕ ಸಾಮ್ರಾಜ್ಯ ಪ್ರಾಪ್ತಿಗೆ ಸಂಬಂಧಪಟ್ಟ (17 ನೆಯ ಶತಮಾನದ ಉತ್ತರಾರ್ಧದ್ದು) ಒಂದು ಕ್ರಾಂತಿ ಯನ್ನೂ ಇಟ್ಟಿರುವುದು, ಹಳೆಕಾಲದ ಇದ ಸಂಗತಿಯನ್ನು ಹೇಗೆ ವಿವರಿಸಿದೆ ಮತ್ತು ಈ ಗ್ರಂಥವನ್ನೂ ಸಮಯಕ್ಕೆ ಸರಿಯಾಗಿ ಪ್ರಸಿದ್ಧಗಾಣಿಸಿದೆ.

ಸ್ವಲ್ಪವೇ ಪ್ರತಿಗಳು ಮಾತ್ರವಿರುವುದರಿಂದ ಸ್ವಾಮಿಯವರು ಕೈಕೆಲಸದವರೇ ಬೇಗ ಮೈಸೂರು ಮಹಾಜನಮಿಷ್ಟ ಪ್ರಿಂಟಿಂಗ್ ಕಂಪೆನಿಯವರು ಈ ಪುಸ್ತಕವನ್ನು ಅಂಗೀಕರಿಸಿರುತ್ತಾರೆ.

ಸರ್ವ ಪ್ರಾಪ್ತಿಯ ಬೆಲೆ 1—1—0.

ಸಿಕ್ಕುವುದು:—ಶ್ರೀ ಆರ್. ಶ್ರೀನಿವಾಸರಯ್ಯ, ಹೊಂಡವಾಡಿ, ಗುಂಡ್ಲುಪೇಟೆ ಪೋಸ್ಟು.

ದೆಲಗಾವುದಿಲ್ಲ. ಉತ್ತರವನ್ನೂ, ಬಹುಮಾನದ ಪಟ್ಟಿಯನ್ನು ಹೆಸರನ್ನೂ 6—3—39 ನೇ ಪಾಕ್ಷಿಯಲ್ಲಿ ಪ್ರಕಟಿಸಲಾಗುತ್ತೆ.

ಸಮ್ಮ ವಿಳಾಸ:—ಮೇಲೂರಿನಲ್ಲಿರುವ ಶ್ರೀ ಮಹಾ ಸ್ವಾಮಿ ವಿಲಾಸ್ ನಂ. ೫೫ ಸ್ವಾಮಿಯವರು, ಕೇಶವಾಚಾರಿ ಬೀದಿ, ಶಾಸ್ತ್ರಿಯರು, ಮೈಸೂರಿನಲ್ಲಿ ಎಂ. ಬಿ. ಎಸ್. ಮಾಲ್ ಕಂಪೆನಿ, ಲಾಸ್ಟ್‌ಪೇಟೆ ಬೆಂಗಳೂರ್, ಇವರಲ್ಲಿಯೂ ಮತ್ತು ಅನ್ಯಪಟ್ಟಣದಲ್ಲಿ ಶ್ರೀನಿವಾಸ ಸ್ವಾಮಿ ಬ. ಸಿ. ಎಲ್ಲರ ಅಂಗಡಿ ಸ್ಟೇಷನರಿಯ ಮಳಿಗೆಯಲ್ಲಿ ಇವರಲ್ಲಿಯೂ ನನ್ನ ಸ್ಪರ್ಧೆಯ ಉತ್ತರವನ್ನೂ ಮತ್ತು ಮೊದಲಾಗಿನ್ನು ಬಹುಮಾನ ಮೊತ್ತ ಕಳಿಸಿ ಬಹುದು.

ಮತ್ತಿಲ್ಲದ ಉತ್ತರವನ್ನು ಕೆಳಗಿನವನ್ನು ಕಳುಹಿಸುವ ವಿಳಾಸ:—

ಮ್ಯಾನೇಜರ್, ಶ್ರೀ ಯೋಗಾನ್ಯಸಿಂಧ ಸ್ಪರ್ಧೆ, ಮೈಸೂರ ಮೇಜರ್, ಚನ್ನಪಟ್ಟಣ.

ಚಂದಾದಾರರ ಮಾಡಿದ ವಿವರ

ಸಾಮಾನ್ಯ ಚಂದಾದಾರರಿಗೆ ಸಂಪುಟಕ್ಕೆ 1—8—0

ಸಾಮಾನ್ಯ ಚಂದಾದಾರರಿಗೆ ಸಂಪುಟಕ್ಕೆ 0—4—0 ಮತ್ತು ಕಟ್ಟಿದ 0—0—6

ಸಾಮಾನ್ಯ ಚಂದಾದಾರರಿಗೆ ಸಂಪುಟಕ್ಕೆ 0—4—0 ಮತ್ತು ಕಟ್ಟಿದ 0—0—6

ಸಾಮಾನ್ಯ ಚಂದಾದಾರರಿಗೆ ಸಂಪುಟಕ್ಕೆ 1—8—0

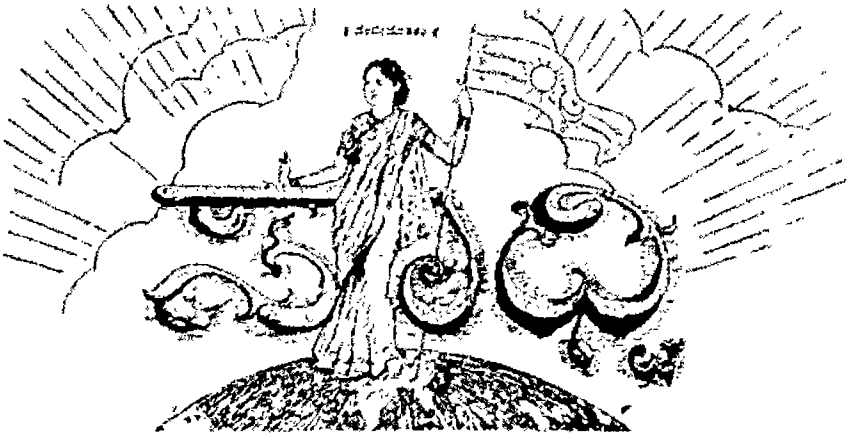

॥ ಸತ್ಯಮೇವ ಜಯತೇ ॥ ಧರ್ಮಾಮ್ಯುದಯಮ ॥

ರಾಜಧಾನಿಯ ರಾಷ್ಟ್ರೀಯ ವಾರಪತ್ರಿಕೆ.

ವೃದ್ಧಬಿಡಾಮಹ ಎಂ. ವೆಂಕಟಕೃಷ್ಣಯ್ಯನವರ ಜ್ಞಾಪಕಾರ್ಥವಾಗಿ ಪ್ರಕಟಿಸಲ್ಪಡುವುದು.

ಸಂಪಾದಕರು: ಆಗರಂ ರಂಗಯ್ಯ, ಬಿ.ಎ

ಸಂಪುಟ ೩] MYSORE : MONDAY 6—2—39 : ಮೈಸೂರು : ಸೋಮವಾರ ೬—೨—೩೯ [ಸಂಚಿಕೆ ೮೯

ಜ್ಯಾಮಿಲ್ಟನ್ನರ ಪ್ರಕಟಣೆ

ಕಳೆದ ವರ್ಷ ಪೂರೀಸ್ ಇಲಾಖೆಯ ಇಂಜಿನಿಯರ್ಸ್ ವಿಭಾಗದವರು ಬಳಿ ಜ್ಯಾಮಿಲ್ಟನ್ನರ ಸೇವೆಯನ್ನು ಮೆಚ್ಚಿದ್ದಾರೆ. ಇವರ ನೇತೃತ್ವದಲ್ಲಿ ಇಲಾಖೆಯ ಕೆಲಸ ಕಾರ್ಯಗಳು ಶೃಂಖಲಾಬದ್ಧವಾಗಿ ನಡೆದವೆಂದು ಹೇಳಿದ್ದಾರೆ. ಮತ್ತು ಮೈಸೂರು ರಾಜ್ಯತ್ವ, ಚಿಕ್ಕಪಟ್ಟಣ ಮುಂತಾದ ಸಂದರ್ಭಗಳಲ್ಲಿ ಗಲಭೆಗಳನ್ನೆದುರಿಸಲು ಇಲಾಖೆಯವರು ವಿರೋಧ ತೋರದೆ ಮಾಡಬೇಕಾದುದೆಂದು ಸೂಚಿಸಿದ್ದಾರೆ. ಇಲಾಖೆಯಲ್ಲಿ ಹೆಚ್ಚು ಸಿಬ್ಬಂದಿಗಳನ್ನು ನಿಯಮಿಸಿ ಗಳನ್ನೂ ಹೆಚ್ಚಿಸಿದ್ದುದಾಗಿ ತಿಳಿಸಿದಾಗ ಮಿಲ್ಟನ್ಯಾಮಿಲ್ಟನ್ನರ ಸೇವೆಯ ಮೆಚ್ಚುಗೆಯು ಈಗಾಗಲೇ ಪ್ರಕಟವಾಗಿದೆ. ರಾಜಧಾನಿಯಲ್ಲಿ ಅವರ ಹೆಸರಿನಲ್ಲಿ ಒಂದು ಶಟ್ಟಿಯನ್ನೇ ಕಂಗೊಳಿಸುತ್ತಿದೆ. ಅದ್ದರಿಂದ ಈ ಪರಿಯ ಮೇಲಿನ ಪ್ರಕಟಣೆಯು ಅವರ್ಕ್ಕೆ ಅನುಗುಣವಾಗಿಯೂ ಇದೆ.

ಜ್ಯಾಮಿಲ್ಟನ್ ಸಾಮ್ರಾಗ್ರಹ

ಸೈಮನ್‌ರವರನ್ನು ಸಾಮ್ರಾಗ್ರಹ ನಡೆಯುವೇ ಎಂದು ಸಿಳಿಯುವಂತೆ ಕಾಣುತ್ತದೆ. ಶ್ರೀಯುತ ನೆಹರೂರವರು ರಾಮೇರ ಈ ವಿಚಾರಗಳನ್ನು ಸೇರ ಶ್ರೀ ಸಿಂಧ ಸಾಮ್ರಾಗ್ರಹವನ್ನು ಅಂಗೀಕರಿಸುವುದಾಗಿ ಪ್ರಕಟಿಸಿದ್ದಾರೆ. ಮೊನ್ನೆ ನಡೆದ ಮೈಸೂರು ಕಾಂಗ್ರೆಸ್ ವಕೀಲಾಗ ಕಾರ್ಯಕ್ರಮದಲ್ಲಿಯೂ ಇದೇ ಸೈಮ್ಯಾಕ್ರಿಕವಾಗಿ ಸಾಮ್ರಾಗ್ರಹದಲ್ಲಿ ಭಾಗವಹಿಸಲು ಕಾಂಗ್ರೆಸ್ಸಿನವರಿಗೆ ಅಧಿಕಾರ ಕೊಟ್ಟಿದ್ದಾರೆ. ಅದ್ದರಿಂದ ನೈಜವಾದ ದೊಡ್ಡ ಚೇಟಿಯ ಜೋಕ್ಕು ಒಂದು ಕಾರ್ಯಕ್ಷೇತ್ರವಾಗಿ ಪರಿಣಮಿಸುವುದು. ಈಗಲೂ ಅಧಿಕಾರಿಗಳು ಇದನ್ನು ಯಾವ್ದಾಗಿಯೂ ಬೇಡವು ಪ್ರಕಟಿಸಿದ್ದಾರೆಂದು ಕಾಣುತ್ತದೆ. ಸೈಮ್ಯಾಕ್ರಿಕ ಸಾಮ್ರಾಗ್ರಹ ಈ ಸಾಮ್ರಾಗ್ರಹದಲ್ಲಿ ಇದ್ದ ಸಂಖ್ಯೆಯನ್ನು ಸಿದ್ಧಮಾಡುವುದೂ, ಯಾವ ಪ್ರಕಾರಗಳಿಗೂ ಇಲ್ಲಿ ನಡೆಯುತ್ತಿಲ್ಲ. ಅದರಿಂದ ಈ ಅಲ್ಪದರ ಮೇಲಿನ ವಿಚಾರವನ್ನು ಇದನ್ನು ಒಂದು ಅತ್ಯಗೌರವದ ಪ್ರಶ್ನೆಯನ್ನಾಗಿ ಭಾವಿಸಿದ್ದಾರೆ. ಈ ಸಂದರ್ಭದಲ್ಲಿ ನಮ್ಮ ಅಧಿಕಾರಿಗಳು ತಮ್ಮ ನಾಯಕರ ನೈಜತ್ವವನ್ನು ತಮ್ಮ ಮೇಲೆ ಹೇಳಬೇಕು.

ಮಿರ್ಜಾ ರಸ್ತೆ ಇಲ್ಲ

ಮಾರ್ಕಾಪುರ ಸ್ಟೇಷನ್‌ಗೆ ಇಲಾಖೆ ಪೌರರ ಹೆಸರನ್ನಿಡ ನಮಿಸುವುದು ಸರೀತ ಪದೇಗೆ ಬಂದಿರುವ ಮಾರ್ಕ ಸಭೆಯಲ್ಲಿ ಸರ್ ಮಿರ್ಜಾ ಇಸ್ಮಾಯಿಲ್ ಮಾರ್ಗಾರೆಯ ಒಂದು ರಸ್ತೆಗೆ ಸರ್ ಮಿರ್ಜಾ ರಸ್ತೆ ಎಂದು ಹೆಸರಿಡಿಯ ಎಂದು ಹೇಳಲಾಯ್ತು. ಪ್ರಕಟಿಸಿ ಕಾರ್ಯಾಧಿಕಾರಿಗಳು ಸಭೆಯಲ್ಲಿ ಅ ಹೆಸರಿನ ರಸ್ತೆಯೇ ಮಾರ್ಗಾರೆಯ ಪ್ರಿ ಇಲ್ಲವೆಂದು ತಿಳಿಸಿದ್ದರು. ಕೆಲವು ದಿನಗಳ ಹಿಂದೆ ಮಾರ್ಗಾರೆಯ ಒಂದು ರಸ್ತೆಗೆ ಮಾರ್ಕಾಪುರ ಗಾಂಧಿ ರಸ್ತೆಯೆ ಎಂದು ಮತ್ತೆ ಮಿರ್ಜಾ ರಸ್ತೆ ಎಂದೂ ಹೆಸರಿಡಬೇಕೆಂದು ಅಲ್ಲಿನ ಪೌರ ಸಭೆಯಲ್ಲಿ ನಿರ್ಣಯ ಮಾಡಲಾಯ್ತು. ಇದೇ ಮಿರ್ಜಾರವರ ಮೇಲಿನ ಗೌರವ ಸೂಚಕವೆಂದು ಅವರ ಅಭಿಮಾನಿಗಳು ಭಾವಿಸಿದ್ದರು. ಆದರೆ ಇದನ್ನು ಸೇರಿಸದೆ ಮಾರ್ಕಾಪುರ ಹೆಸರಿನ ರಸ್ತೆಗೂ ಅವರಾದ ಹಿಗಲಿಸುವುದೆಂದು ಬೇರೆ ಸಭೆಯವರು ಭಾವಿಸಿ ಹೀಗೆ ಮಾಡಿರಬಹುದು. ಆದರೆ ಮಿರ್ಜಾ ರಸ್ತೆ ಎಂದು ಹೆಸರಿಗೆ ಇದ್ದಂತಾಯ್ತು. ಅದರಿಂದ ಇದನ್ನು ಮತ್ತೆ ಸಿದ್ಧಮಾಡುವುದು ಕಷ್ಟವೆಂದು ಮೇಲಿನ ಸಭೆಯವರು ಭಾವಿಸಿದ್ದಾರೆ. ಈ ಪ್ರಕಟಿಸಿದ್ದನ್ನು ಕೆಲವರು ಪ್ರಕಟಿಸಲ್ಪಟ್ಟವರಿಗೆಗಳು ಒಂದು ಕಷ್ಟ ಭಾವನೆಯನ್ನು ಕಿಡಿಸ್ತಾರೆ. ಅದರ ಇದನ್ನು ಹೊಸಬಡಿಸ್ತೆ ಯಾವ ಪ್ರಯೋಜನವಾಗುತ್ತೆಂದು ತಿಳಿಯದು.

ಸೈಮನ್ನ್‌ಗೆ ಕಪ್ಪು ಬಾವುಟ ?

ಘಾಟಾಳ ಅಲ್ಲಿಯ ಇನ್ನು ಬರೆ ಪ್ರಕಟ. ಯಾರೆಂದರೆ ಕೆಲವು ಅದರ ಇನ್ನೂ ಮೊನ್ನೆ ಬಾಯಿಲ್ಲ. ಅದರ ಪರ ಸೈಮನ್ ಕಮೀಷನ್ ಮೈಸೂರು ಕಾಂಗ್ರೆಸ್ಸಿಗೆ ಪತ್ರ ಬರೆದಿದ್ದಾರೆ. ಇದರಿಂದ ಪತ್ರ ಬರೆದಿದ್ದಾರೆಂದು ಗೊತ್ತಾಗುವುದು. ಅದರಲ್ಲಿ ಈ ಅಲ್ಪದರ ಮೇಲಿನ ವಿಚಾರವನ್ನು ಪ್ರಕಟಿಸಿದ್ದಾರೆ. ಈ ಪತ್ರ ಬರೆದ ಸಮಯದಲ್ಲಿಯೂ ಮೇಲಿನ ಸಭೆಯವರು ಕಪ್ಪು ಬಾವುಟ ಪ್ರದರ್ಶನ ಮಾಡಬೇಕೆಂದು ಹೇಳಲಾಗಿದೆ. ಈ ಪ್ರಕಟಿಸಿದ ಸಂಬಂಧದಲ್ಲಿ ಇದ್ದ ಸಂಖ್ಯೆಯ ಮಾರ್ಕಾಪುರದಲ್ಲಿಯೂ ಮೇಲಿನ ಕಾಂಗ್ರೆಸ್ಸಿನ ಕೆಲಸಂತೆಯನ್ನು ಅಡೇಂಡಿಸಿ ಇದ್ದಾರೆ. ಕಾಂಗ್ರೆಸ್‌ನವರು ಕೊಟ್ಟ ಅಲ್ಪ ಮೇಲಿನ್ನಿಗೆ ಕಾರ್ಯದವರು ಬಾಯ್ಕಾರ ಕೊಟ್ಟಿದ್ದೆಂದು ತಿಳಿಯಬೇಕಾಗಿದೆ. ಸ್ಟೇಷನ್ ಘಾಟ್‌ಗಳಿಂದ ರಾಜಧಾನಿ. ಕೊಡಬಹುದಾದ ಮಾರ್ಗಯ್ಯನವರೂ ಸರ್ಕಾರದವರೂ ಕಾಂಗ್ರೆಸ್ಸಿನ ಮಾರ್ಕ್ಸ್‌ನ ಸರ್ವಸ್ವವನ್ನು ತೆಗೆದು ಕೊಳ್ಳಬೇಕೆಂದೂ ಸಾರ್ವತ್ರಿಕವಾಗಿ ಅಭಿಪ್ರಾಯವಾಗಿದೆ. ಇದನ್ನು ಯಾವ ಬ್ಲಾಕ್ ಸ್ಟಿಕಿಗೂ ಬಾಯಿ ಬೇಕೆಂದಿಲ್ಲವಾಗಿದ್ದು, ಆದ್ದರಿಂದ ಘಾಟಾಳರವರ ಮೇಲಿನ ಅಭಿಪ್ರಾಯ ಸರ್ಕಾರದವರ ಮೇಲೆ ಕೆಲಸ ಮಾಡಿದ್ದಾಗಿದ್ದರೆ ಅದರ ಕೆಲಸ ಮೇಲಿನ ಅಭಿಪ್ರಾಯಕ್ಕೆ ಅನುಗುಣವಾಗಿದ್ದಾ ಇದೆ.

ಅಲ್ಪಮೇಲಿನ ಕೋಟ ಕೊಟ್ಟಿದ್ದೆವು

ಇಂದ್ರ ಪ್ರಸಿದ್ಧ ಇಂಗ್ಲಿಷ್‌ನವರು ಕಾಂಗ್ರೆಸ್ಸಿನವರ್ಕ್ಕ ಅವರಾಗಿದ್ದ ಮಾತ್ರವಲ್ಲದೆ ಸ್ವಲ್ಪ ಸ್ವಲ್ಪ ಕಷ್ಟಗಳನ್ನೂ ಕೆಲ್ಲ ಪ್ರಕಟಿಸಿದ್ದೆ. ಸಾಮ್ರಾಜ್ಯವಾದ, ಸಾಮ್ರಾಜ್ಯಗಳು, ದೇಶದೆಲ್ಲ ಸಮಯ ಸ್ಥಿತಿ. ಅಂಥ ಪ್ರದೇಶದಲ್ಲಿ ಇದು ಕಷ್ಟಕರ ಅವೇಶಪೂರ್ವಕವಾಗಿ ಕಾರ್ಯವಾಯಿತು. ಅಂ ಕ್ರಿಯೆಗೆ ತಮ್ಮ ಕ್ರಿಯೆಯ ಮೇಲೆ ಅದೇ ಕಾರ್ಯಕ್ಕೆ ಅಕ್ಷಮಾಧಾರಣಕ್ಕೆ ಈಗ ತಮ್ಮ ಸಾಮ್ರಾಜ್ಯದ ಮೇಲೆ ಮಾಡಿದ ಮೇಲೆ ಮಾಡಿದ ಮೇಲೆ ಯ್ಯ ಸಿಟ್ಟಿಗೆ ಕಾರ್ಯ ಕೊಟ್ಟಿದ್ದೆ. ಅದ್ದರಿಂದ ಈ ಅಕ್ಷಮಾಧಾರಣ ಇಲ್ಲವೆಂದು ಮಾತ್ರ ಅದೇ ಅಭಿಪ್ರಾಯ ಮಾಡಿದ್ದ ಮೇಲೆ ಕ್ರಿಸ್ತಿಯವರ ಮೇಲೆ ಕ್ರಿಸ್ತಿಯ ಮೇಲೆ ಮೇಲೆ ಮೇಲೆ

ದಾವಣಗೆರೆಯಲ್ಲಿ ಸ್ವತಂತ್ರರೆ?

ಎರಡು ಗ್ರಾಮಗಳು ಮಿಷನರಿಗಳ ಸಹವಾಗಲಿಸೆಯಂತೆ.

[illegible] ಗ್ರಾಮಗಳು ಹೆಸರು ಸೂಚಿಸುವಂತೆ ಹಿಂದೂ ಸಮಾಜದ [illegible] ಸ್ಥಾಪಿತವಾದ ಗ್ರಾಮಗಳು. ಆದರೆ ಇತ್ತೀಚೆಗೆ [illegible] ಈ ಗ್ರಾಮಗಳಿಗೂ ಅಂಟಿಕೊಂಡಿರುವ [illegible] ಕೇಂದ್ರ ಸ್ಥಳದ [illegible] ಕ್ರೈಸ್ತ ಮಿಷನರಿಗಳ ಇರುವ [illegible] ಬಿಡಿಸಿ ಕೊಳ್ಳುವುದಕ್ಕೆ [illegible] ಕಾರ್ಯ ಮಾಡಿದ್ದಾರೆ.

[illegible] ಸ್ವತಂತ್ರ [illegible] ಸ್ವಾಮಿಗಳ ಇರುವ [illegible] ಸ್ವತಂತ್ರ [illegible] ಕ್ರೈಸ್ತ ಮಿಷನರಿಗಳ ಸಹವಾಗಲಿಸೆಯಂತೆ

ಶ್ರೀ ಜಮ್ನಾಲಾಲರ ದಸ್ತಗಿರಿ ಮತ್ತು ಬಿಡುಗಡೆ

ಜಯಪುರದ ಆಳರಸರ ಕಂತ್ರ

ರಾಜಕೋಟೆ ಸಂಸ್ಥಾನದೊಳಗೆ ಬರ ದಂತೆ ಅಲ್ಲಿನ ಸರ್ಕಾರದವರು ಸಮ್ಮತಿಸಲಿ ಹಾಕಿದ್ದ ನಿರ್ಬಂಧನನ್ನು ಕಿತ್ತುಹಾಕಿದ ನ್ನರೆ ಅಕ್ಟೋಬರನ್ನು ಉಲ್ಲಂಘಿಸಿ ಸಂಸ್ಥಾನ ವನ್ನು ಪ್ರವೇಶಿಸುವುದಾಗಿ ಶ್ರೀ ಜಮ್ನಾ ಲಾಲ್ ಬಜಾಜರು ನೊಂದಲೇ ತಿಳಿಸಿದ್ದ ರನ್ನು. ಆಕ್ಟೋಬರನ್ನು ಮಾತ್ರ ತೆಗೆದು ಕೊಳ್ಳಲಿಲ್ಲ. ಅದ್ದರಿಂದ ಶಿಕ್ಷೆ ಬಿಳ್ಳ ಮಾರ ಬಜಾಜರು ಅಲ್ಲಿಗೆ ಪ್ರವೇಶಿಸಿದರು. ಪೊಲೀಸಿನವರು ಅವರನ್ನು ಅ ವ ರ ನ್ನು ದಸ್ತಗಿರಿಮಾಡಿ ಸಂಸ್ಥಾನದ ಎಲ್ಲೆಕಟ್ಟಿನ ಸ್ಟೇಶನ ಮಧುರ ಪುರಕ್ಕೆ ಕರೆದುಕೊಂಡು ಹೋದರು. ಸಂಸ್ಥಾನದಿಂದ ಹೊರಕ್ಕೆ ಹೊರಟುಹೋಗುವಂತೆಯೂ ಒಳಗೆ ಬಾರ ದಂತೆಯೂ ಅಧಿಕಾರಿಗಳು ಹೇಳಲು ರಾಷ್ಟ್ರ ಸಂಸ್ಥಾನದ ಪ್ರಜೆಯೆಂದೂ ತಾವು ಅದ್ದ ಯೇ ಇರಬೇಕೆಂದೂ ಇಷ್ಟಪಟ್ಟಿದೆ ಬಂಧನ ವನ್ನಿಷ್ಟಪಟ್ಟುಕೊಳ್ಳುವೆವೆಂದೂ ತಿಳಿಸಿದರು. ಅನಂ ತರ ಹೋಹದ ಪುರದ ಕಾರ್ಯಾಲಯದಲ್ಲಿ ಅವರನ್ನು ಬಂಧಿಸಲಾಯಿತು. ಮೊನ್ನೆ ದಿನ ಬೆಳಗ್ಗೆ ಅವರನ್ನು ಮಧುರಾಕ್ಕೆ ಕರೆ ತಂದು ಬಿಟ್ಟುಬಿಟ್ಟರು. ಜಮ್ನಾಲಾಲರು ಅಗ್ರಾಕ್ಕೆ ತೆರಳಿ ಅಲ್ಲಿನ ಕಾರ್ಯಕರ್ತರೂ ತನ್ನೆ ಮಾತುಕತೆಗಳನ್ನಾಡಿದರು.

ಜೈಪುರದ ಕಾಂಗ್ರೆಸ್ ಚಳುವಳಿಯ ಸೂತ್ರವನ್ನು ತಾವೇ ಸಂಪೂರ್ಣವಾಗಿ ವಹಿಸಿಕೊಂಡಿರುವರು. ಕೃಷಿ ಕೃಷಿಕರಿಗೆ ಅಕ್ಟೋಬರ್ಲಂಘನೆ ಮಾಡಿ ದಸ್ತಗಿರಿಯಾ ಗುವವರನ್ನು ಗೊತ್ತುಮಾಡಿರುವರು. ಕೃಷ್ಣದಲ್ಲಿ ಜಯಪುರದ ಚಳುವಳಿಯು ಜಾಗ ರೂಕ ಸ್ವಾತಂತ್ರ್ಯ ಸ್ಫೂರ್ತಿಗಾಗಿ ಹೂಡಲ್ಪಟ್ಟಿದೆಯೆಂದೂ ಜಯಪುರ ಸರ್ಕಾರ ಸ್ವಾ ಪನೆಗಳ್ಳದೆಂದೂ ಜಯಪುರ ಸರ್ಕಾರವು ರಾಜಿಯಾಗ ಸ್ಥೈಯೆಂದೂ ತಿಳಿಸಿರು ವರು.

ಅವರು ಪುನಃ ಅಕ್ಟೋಬರ್ಲಂಘನೆ ಮಾ ಡಲು ಪ್ರತಿ ದಿನ ಜಯಪುರಕ್ಕೆ ತೆರಳಿದರು. ಜಯಪುರದ ಚಳುವಳಿಯು ಅಖಿಲಭಾರತ ಪ್ರತ್ಯೇಯಾಗಿ ಪರಿಣಮಿಸಿರುವುದು. ಜಮ್ನಾ ಲಾಲರು ಅಖಿಲ ಭಾರತ ವ್ಯಕ್ತಿ. ರಾ ಷ್ಟ್ರೀಯ ಮಟ್ಟದ ಸಭೆಯ ಕಾರ್ಯಕಾರಿ ಮಂಡಲದ ಸದಸ್ಯರು. ಇತ್ತೀಚಿಗೆ ಇಂಡಿಯಾ ದೇಶದಲ್ಲೆಲ್ಲಾ ಅವರ ಸ್ಥಾನವಿದೆ. ಆದ್ದರಿಂದ ಅವರ ದಸ್ತಗಿರಿಯೂ ಬಂಧ ನವೂ ಬಹಳ ಪರಿಣಾಮವನ್ನುಂಟುಮಾ ಡುವವು.

ಹೆಡರೇಷನ್ನೂ ಮೈಸೂರು.

ಸಂಯುಕ್ತ ರಾಜ್ಯಾಂಗಕ್ಕೆ ಸಂಸ್ಥಾನಗ ಳು ಸೇರಲು ಹೊಸ ಕಾಯಿದೆಗಳ ಸಮೂಹ ವನ್ನು ತಯಾರಿಸಿ ಮೈಸೂರು ರಾಜ ರುಗಳಿಗೆ ಕಳುಹಿಸಿದ್ದಾರೆ. ಕಳೆದ ಸಂಗ ತಿಗಳ ಇದರ ಸರ್ಮಾಲೋಚನೆಯ ಬಗ್ಗೆ ದಿವಾನರು ಬೆಂಗಳೂರಿನಲ್ಲಿ ಒಂದು ಆಂತರಿಕ ಸಭೆ ನಡೆಸಿದರು. ಹಲವು

ವಿದುರಾಶ್ವತ್ಥದ ರಾಷ್ಟ್ರಕೂಟ

ಏಪ್ರಿಲ್ ೧೫, ೧೬, ೧೭,

ಅಲೀಕ ಜನರ ಹೋರಾಟದಂತೆ ಮೈಸೂರು ಕಾಂಗ್ರೆಸ್ಸಿನ ರಾಷ್ಟ್ರಕೂಟವನ್ನು ವಿದುರಾಶ್ವತ್ಥದಲ್ಲಿ ಏಪ್ರಿಲ್ ೧೫, ೧೬ ಮತ್ತು ೧೭ ನೇ ತಾರೀಖುಗಳಲ್ಲಿ ನಡೆಸುವಂತೆ ನಿಶ್ಚಯಿಸಲಾಗಿದೆ. ಅನ್ನರಿಂದ ಸಂಸ್ಥಾನ ಅಧಿವೇಶನದ ಪ್ರತಿನಿಧಿಗಳ ಚುನಾವಣೆಯನ್ನೂ ಕಾಂಗ್ರೆಸ್ಸಿನ ಚುನಾ ವಣೆಗಳನ್ನೂ ೧೫ ದಿನ ಮುಂದಕ್ಕೆ ಹಾಕ ಲಾಗಿದೆ. ಇವನ್ನು ಫೆಬ್ರವರಿ ೫ ನೇ ತಾ ರೀಖಿನ ೧೫ ನೇ ತಾರೀಖಿಗೆ ಮುಂದುವರಿಸ ಲಾಗಿದೆ.

ಶ್ರೀ ಕೆ. ಚಂಗಲರಾಯ ರೆಡ್ಡಿಯವರು ವಿದುರಾಶ್ವತ್ಥದ ಅಧಿವೇಶನದ ವಿಶೇಷ ಕೆಲಸಕಾರ್ಯಗಳ ಅಧಿಕಾರಿಗಳಾಗಿರುವ ರು. ಆದ್ದರಿಂದ ಇದರ ಸ್ವಾಗತದಲ್ಲಿ ಶ್ರೀ ಎ. ಎಸ್. ಸಾಲಾದುಗಾರಾಯರು ಮೈಸೂ ರು ಕಾಂಗ್ರೆಸ್ ಕಾರ್ಯದರ್ಶಿಗಳಾಗಿರು ವರು.

ರಾಷ್ಟ್ರಕೂಟದ ಸಭಾಮಂಟಪಗಳು ಬೆರು ಸಿಂದ ನಡೆಯುತ್ತಿವೆ. ಒಂದು ವಸ್ತು ಪ್ರದರ್ಶನವನ್ನೂ ಸಹ ನಡೆಸಲು ವಿಚಾ ರಿಸಲಾಗುತ್ತಿದೆ.

ಸಾಂಬಮೂರ್ತಿಯವರು ಯೂರೋಪಿಗೆ

ಮದರಾಸು ರಾಜನ ಸಭೆಯ ಅಧ್ಯಕ್ಷ ರಾದ ಶ್ರೀ ಬಂಬಲ ಸಾಂಬಮೂರ್ತಿಯ ವರು ಸದ್ಯದಲ್ಲೇ ಯೂರೋಪ್ ಸಂ ಚಾರವನ್ನು ಕೈಕೊಳ್ಳುವವರಾಗಿದ್ದಾರೆ. ಕಳೆದ ಸಮಯದಲ್ಲಿ ಅವರನ್ನು ಯೂರೋಪಿಗೆ ಕಳುಹಿಸುವಂತೆ ಮೇಲ್ಮಂಡ ಸಭೆಯಲ್ಲಿ ಒಂದು ನಿರ್ಣಯವಾಗಿತ್ತು. ಆದಕ್ಕಾಗಿ ತ ಗಲೂ ಮಂಜೂರಾಗಿತ್ತು. ಅದರೆ ಅದ ನ್ನು ಕಾಂಗ್ರೆಸ್ ಮುಖಂಡರುಗಳು ಒಪ್ಪ ಲಿಲ್ಲ. ಈಗ ಶ್ರೀಯುತ ಸಾಂಬಮೂರ್ತಿಯವ ರು ತಮ್ಮ ಸ್ವಂತ ನಿರ್ಣಯದ ಮೇಲೆ ಹೊ ರಡುವರು. ಯೂರೋಪಿನ ವಿವಿಧ ರಾಷ್ಟ್ರ ಗಳ ರಾಷ್ಟ್ರ ಸಭೆಗಳ ಕಾರ್ಯಕಲಾಪಗಳ ನ್ನು ಪರಿಶೀಲಿಸುವರು. ಅಲ್ಲದೆ ಪ್ರತ್ಯೇಕ ಆಂಧ್ರಸ್ವಾಂತ್ರ್ಯಕ್ಕೆಗೂ ಪ್ರಯತ್ನಿಸುವ ರು. ಅವರು ತಮ್ಮ ಸ್ವಾಭಾವಿಕ ಶಾಂತ ವಿದ್ಯೆಗೆ ಹೋಗಲಿಚ್ಛಿಸುವರು. ಒಂದು ಪಂ ಚೆ, ಮತ್ತು ಒಂದು ಅಂಗವಸ್ತ್ರ, ಕಾಲಿಗೆ ಎಕ್ಕಡ-ಚೋಟು, ಸರಳುಗಳ್ಳು. ತಲೆ ಯಂತೂ ಬಿಳಿಯದೇ. ಇವರನ್ನು ನೋಡಿ ಅಲ್ಲಿನ ಜನರು ನಗುವುದನ್ನು ಅವರೆ ಅವ ರ ಪ್ರತಿಭೆಯನ್ನು ಕಂಡಾಗ ಬೆರಗಾಗು ವರು.

ಅಫಘಾನಿಗಳೂ ತಲೆಯ ಅಲ್ಲಾಹನ ಮ ಹಿಮೆಯೂ ಸೇರಿ ಮ. ಯಾದ ನಿಯಂ ಧನೆಗಳ ಮೇಲೆ ಸ್ತ್ರೀಯರ ಹೆಣತಿಗ ನ್ನಿಗೆ ಕೀಲಬೇಕೆಂಬ ಬಗ್ಗೆ ಚರ್ಚೆಯಾ ಯಿತು. ವಿವರಗಳು ಮೊದಲಿನ್ನಿ.

ರಾಜಕೋಟೆಯ ಚಳುವಳಿ

ಕಸ್ತೂರಿಬಾಯಿ ಗಾಂಧಿ, ಮಣಿಬೆನ್ ಪಟೇಲರ ದಸ್ತಗಿರಿ

ರಾಜಕೋಟೆಯ ಆಳರಸರೂ ಸರ್ಕಾ ರ ಪಟೇಲರೂ ಒಪ್ಪಂದವಾದ ದಿನದಿಂ ದ ಅಲ್ಲಿನ ಚಳುವಳಿಯ ಸ್ಥಿತಿ. ಆ ಒಪ್ಪಂದವನ್ನು ಬಾಲರು ಮುರಿದುದರಿಂದ ಪುನಃ ಆಂದೋಲನವಾಗಿದೆ. ಇದಕ್ಕೆ ಅಲ್ಲಿನ ಪೊಲೀಸರೇ ಕಾರಣರೆಂದು ಮಹಾತ್ಮರು ತಿಳಿಸಿದ್ದಾರೆ. ಆದ್ದರಿಂದ ಈಗ ಸಂಸ್ಥಾ ನಗಳ್ಳ ಪ್ರಜೆಯಾದ ಚಳುವಳಿಯ ರಾಜರಿಗೂ ಸ್ವಹೆಗೆಗೂ ಅಲ್ಲದೆಂದು ಬ್ರಿ ಟಿಷ್ ಸರ್ಕಾರವೂ ಕಾಂಗ್ರೆಸ್ಸಿಗೂ ನೆರೆ ಯುತ್ತಿದೆಯೆಂದೂ ಅವರು ತಿಳಿಸಿದ್ದಾರೆ.

ಮಹಾತ್ಮರು ರಾಜಕೋಟೆಯ ಸಂ ಸ್ಥಾನಕ್ಕೆ ಸೇರಿದವರು. ಅವರು ಸಂ ಸ್ಥಾನದ್ದಲ್ಲಿ ಅಲ್ಲಿ ಚಳುವಳಿಯಲ್ಲಿ ಭಾಗ ವಹಿಸಲು ತೊಡಗಿದ್ದರೆಂದೂ ವದಂತಿ ಇ ದೆ. ಅದರೆ ಇದು ಇನ್ನೂ ಸ್ಪಷ್ಟವಲ್ಲ. ಅದರೂ ಅವರ ಸತ್ಪುತ್ರರಾದ ಶ್ರೀಯುತ ಕಸ್ತೂರಿಬಾಯಿಯವರೂ ಸರ್ಕಾರದ ಪುತ್ರ ರಾದ ಮಣಿಬೆನ್‌ರವರೂ ಬಹ್ಯಾಗ್ರಹ ವನ್ನಾಚರಿಸಲು ಅಲ್ಲಿಗೆ ತೆರಳಿ ದಸ್ತಗಿರಿ ಯಾಗಿರುವರು. ಮಧ್ಯಾಹ್ನ ಮಂಡಲದ ಬಹ್ಯಾಗ್ರಹಕ್ಕೆ ಅವರನ್ನು ಕರೆದೊಯ್ಯಲಾ ಗಿದೆಯೆಂದು ತಿಳಿದುಬಂದಿದೆ.

ಇದರಲ್ಲದೆ ರಾಜಕೋಟೆಯಲ್ಲಿ ಪ್ರತಿ ನಿಧಿಗಳು ಪ್ರಜಾ ಮಂಡಲದ ಮುಖಂಡರು ದಸ್ತಗಿರಿಯಾಗುತ್ತಿದ್ದೇ ಇದ್ದಾರೆ. ದಿನ ದಿನಕ್ಕೂ ಚಳುವಳಿ ಜೋರಾಗುತ್ತಿದೆ.

ಅಮಲಿ ಸ್ಟೂಡೆಂಟ್, ಕಾಂಗ್ರೆಸ್ ಸಮಿತಿ ವಿಶೇಷ ಅಧಿವೇಶನ

ಭೂಮಾಲಿಕ ಪಿಕ್ಷಟ್ಟನ್ನೂ ಇತರ ರಾಜ ಕೀಯ ವಿಷಯಗಳನ್ನೂ ಪರಿಶೀಲಿಸಲು ಮುಂ

೧೬೪ ವರ್ಷ

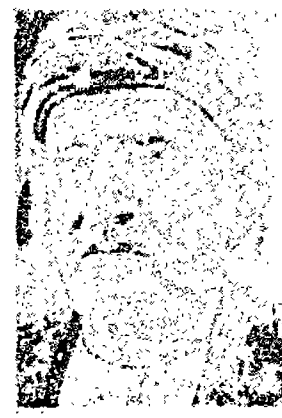

ಜಾಹೀರಾತಗಳು

ಒಂದು ಸಾರಿ ಪ್ರಕಟಿಸಿದಾಗ ಅಕ್ಷರ ೧೦ ಕ್ಕೆ ಮೂರು ಪೈಸೆಯಂತೆ ಪ್ರತಿಸಲ್ಲಿ ಮಾಸಿಕಾಕಾರದ ಸಂಸ್ಥೆಗಳಿಗೆ ಕೆಳಗಿನ ದರವಿರುವುದು

ಪ್ರತಿ ಸಾಲಿಗೆ ರೂ ೧ ಕ್ಕೆ ಒಂದು ಸಾರಿ ಪ್ರಕಟಿಸಿದಾಗ ರೂ ೧ ಕ್ಕೆ ಮೂರು ಸಾರಿ ಪ್ರಕಟಿಸಿದಾಗ ರೂ ೧ ಕ್ಕೆ ಆರು ಸಾರಿ ಪ್ರಕಟಿಸಿದಾಗ ರೂ ೧ ಕ್ಕೆ ಒಂದು ವರ್ಷ

ನಾಧ್ವಿ

೬—೨—೩೨ ನೇ ಸೋಮವಾರ

ಸಂಸ್ಥಾನಗಳಲ್ಲಿ ರಣರಂಗ

ಲ್ಲಿ ಪ್ರಜೆಗಳಂದ ನೋಡಿದರೂ ಘೋರ ಸಂಕಟದ ಚಿಹ್ನೆಗಳು ಸಂಸ್ಥಾನಗಳಲ್ಲಿ ಕೇಂದ್ರೀಕರಿಸುವಂತೆ ಕಾಣುತ್ತಿದೆ. ಮಹಾತ್ಮರ ಭೋಧನೆವು ಇದನ್ನು ಪ್ರಸ್ತುತಾಗಿ ಸೂಚಿಸುತ್ತದೆ. ಸಂಸ್ಥಾನಗಳಲ್ಲಿ ಸ ಅಶ್ರಯ. ಅರಿಕಳಗಳಮೇಲೆ ಅವರು ಮಾಂಸಿಕಾಸ್ತ್ರವನ್ನೇ ಹೂಡಿದ್ದಾರೆ. ಕಳೆದ ವಾರ ಅವರು ಹೊರಡಿಸಿರುವ ನೋಟೀಸುಗಳಿಂದ ಸಂಸ್ಥಾನಗಳ ಸಮಸ್ಯೆಯಲ್ಲೇ ಅವರು ಮಗ್ನರಾಗಿರುವಂತೆಂದು ಗೊತ್ತಾಗುತ್ತದೆ.

ಭಾತೀಯ ರಾಜ್ಯಾಂಗ ವಿಚಾರವನ್ನು ನಿರ್ಣಯಿಸುವುದರಲ್ಲಿ ಸಂಸ್ಥಾನಗಳ ಕಾರ್ಯವೇ ಪ್ರಾಮುಖ್ಯವಾದುದು. ಸಂಸ್ಥಾನಗಳಲ್ಲಿ ಜವಾಬ್ದಾರಿ ಸರ್ಕಾರ ಸ್ಥಾಪನೆಯ ಶಕ್ತಿಗಳನ್ನೇ ನೋಡಿ ಬ್ರಿಟಿಷರು ಅನುಮೋದಿಸಿರುವರು. ಅದರೆ ನಾಸ್ತವವಾಗಿ ಅದನ್ನು ಯಾರಿಗೆ ತಂದ ಪ್ರದೇಶಗಳಲ್ಲಿ ಮುಂಗಡ್ಡುಮನ್ನು ಹಾಕುತ್ತಿರುವುದಾಗಿ ಮಹಾತ್ಮರೂ ಸರ್ಕಾರವೂ ಇವರ ಮೇಲೆ ಆರೋಪಣೆ ಮಾಡಿದ್ದಾರೆ. ರಾಜಕೋಟೆಯಲ್ಲಿ ಬೋಲಕ್ಕೆಲ್ಲ ವಿಧಿವಶಾಗುವಂತೆ ಅದ ಒಪ್ಪಂದವು ಇಂದು ಕಾಲಾಳಸ್ತ್ರಿಂತ ಕಠಿಣವಾಗಿ ಎನಿಸಲ್ಪಟ್ಟಿರುವುದೇ ಇದಕ್ಕೆ ಸಾಕ್ಷಿ. ಇದರಲ್ಲಿ ರಾಜರು ಬಳಿಯ ಮಂಕಳಿನ ಸ್ಥಿತಿ. ಅದರ ಕಷ್ಟನಷ್ಟಗಳನ್ನು ಸಮಿಸಲಾರದೆ ಮಾನಭಾವಕಾಗಿ ಅವರು ಜನರ ಮುಂದೆಯೊತ್ತಿ ಒಪ್ಪಂದಮಾಡಿಕೊಂಡರು. ಆಗ ಅದನ್ನು ಕಾರ್ಯಗತಗೊಳಿಸಲು ಅವರಿಗೆ ಅವಕಾಶವಿಲ್ಲ. ಇಂತಹ ಸಂದರ್ಭದ ಅವಸ್ಥೆಗಾಗಿ ಅವರು ತಮ್ಮ ಸ್ವಂತ್ರ ಕಾರ್ಯ ಬಲಿಯಾಗಿ ಪಟ್ಟಿರಬೇಕು. ಅದೇ ಅವಸ್ಥೆಯಲ್ಲಿ ಅನೇಕ ರಾಜರುಗಳು ಬರುವಂತೆಂದು ನೋಡಬಹುದು.

ಕಾಂಗ್ರೆಸ್ ಮಹಾಸಭೆಯಲ್ಲಿಯೂ ಸಂಯುಕ್ತ ಭಾರತದ ಸಂಯುಕ್ತ ರಾಜ್ಯಗಳು ಸಮಸ್ಯೆಯನ್ನು ಪ್ರತಿಭಟಿಸಲು ನಿಶ್ಚಯವಾಯಿತು. ಮತ್ತೊಂದು ಸಂಗತಿಯೆಂದರೆ ಸಂಸ್ಥಾನಗಳ ಜನರ ಹಕ್ಕುಗಳಿಗೆ ಗಮನ ಕೊಡಬೇಕು. ಅದ್ದರಿಂದ ಮಹಾತ್ಮರು ವೈಸರಾಯರಿಗೆ ಮೊನ್ನೆ ರಾಜಕೋಟೆ ಮತ್ತು ಜೈಪುರಗಳ ವಿಷಯದ ಮಾತಿನಿಯ ನಾನಿಯು ಫಲಕಾರಿಯಾಗದಿದ್ದರೆ ಸಂಸ್ಥಾನಗಳೆಲ್ಲವೂ ನಿರಕ್ಷರ ಒಡ್ಡಿ ಅಗ್ನಿ ಕುಂಡಗಳಾಗಿ ಪರಿಣಮಿಸಬಹುದು. ಮಹಾತ್ಮರು ಸೇತ್ಯಾಗ್ರಹ, ಜೀವಭಕ್ಷರ ಸ್ವಾಗಾತ್ಯಾಗ, ಉದಾತ್ತ ಧ್ಯೇಯಗಳ ಸಾಧನೆ ಈ ಕಾರಣಗಳಿಂದ ಸಂಸ್ಥಾನ ಪ್ರಜೆಗಳು ಅಖಿಲಭಾರತ ಸಂಸ್ಥಾನಸಮಸ್ಯೆ ನಡೆಸಬೇಕಾಗಬಹುದು. ಆಗ ಸಂಸ್ಥಾನಗಳ ಅರಸರ ಸ್ಥಿತಿಯು ನಿಜವಾಗಿಯೂ ಅಯೋಮಯವಾಗುವುದು.

ರಾಜರು ಬ್ರಿಟಿಷ್ ಪ್ರಭುತ್ವದವರೂ ಸಂಬಂಧವನ್ನೇ ಇದನ್ನು ಗಮನಿಸಿ ಪ್ರಜೆಗಳೊಡನೆ ಒಂದು ಸೌಹಾರ್ದ ನೀತಿಯು ಒಪ್ಪಂದಕ್ಕೆ ಬರುವುದು ಯುಕ್ತವಾಗಿದೆ.

ರೈಲುಗಾಡಿಗಳಲ್ಲಿ ಮಕ್ಕಳಿಗೆ ತೊಟ್ಟಿಲು

ನಮ್ಮ ನೈಋತ್ಯ ರೈಲ್ವೆಯವರು ಮೂರನೇ ತರಗತಿ ಗಾಡಿಗಳಲ್ಲಿ ಎಲೆಕ್ಟ್ರಿಕ್ ಫ್ಯಾನುಗಳನ್ನು (ಬೀಸಣಿಗೆ) ಇಡುವ ಯೋಚನೆ ಮಾಡುತ್ತಿದ್ದಾರೆ. ಅತ್ಯಲಾಗಿ ಎಸ್. ಸಿ. ಆರ್. ರೈಲ್ವೆಯವರು ಸ್ತ್ರೀಯರ ಗಾಡಿಗಳಲ್ಲಿ ಮಕ್ಕಳನ್ನು ಕೂಗಲು ತೊಟ್ಟಿಲುಗಳನ್ನು ಇಡುವ ವಿಚಾರ ಮಾಡುತ್ತಿದ್ದಾರೆ. ಅಲ್ಲಿ ವಿಶಾಲವಾದ ಕಿಟಕಿಗಳನ್ನೂ ದೊಡ್ಡ ಕನ್ನಡಿಗಳನ್ನೂ, ಮುಖ ತೊಳೆಯುವ ಬೇಸಿನ್ನುಗಳನ್ನೂ, ಕನ್ನಡಿಗಳನ್ನೂ ಸಹ ಇಡುವರು. ಇದು ಬಹಳ ಶ್ಲಾಘನೀಯವಾದ ವಿಚಾರವೇ ಸರಿ. ಇಂತಹ ಉತ್ತಮ ವೈಶಿಷ್ಟಿಯಿಂದ ಪ್ರಯಾಣಿಕರಿಗೆ ಅನುಕೂಲವೇ ಆಗುವುದು.

ಇಂಗ್ಲೆಂಡಿಗೆ ಐರ್ಲೆಂಡಿನ ಎಚ್ಚರಿಕೆ

ನಾಲ್ಕು ದಿನಗಳಲ್ಲಿ ಸೈನ್ಯಗಳನ್ನು ವಾಪಸು ತೆಗೆದುಕೊಳ್ಳಬೇಕು

ಇಂಗ್ಲೆಂಡಿನ ಬಿಡುಗಡೆ ಸೇನೆಯವರು ಬ್ರಿಟಿಷ್ ಸೇನಾ ಮಂತ್ರಿಗಳಿಗೆ ಒಂದು ಎಚ್ಚರಿಕೆಯನ್ನು ಕಳಿಸಿ ತಿಂಗಳು ಗಡುವೆ ಕೊಟ್ಟರು. "ನಾಲ್ಕು ದಿನಗಳಲ್ಲಿ ಐರ್ಲೆಂಡಿನಲ್ಲಿರುವ ಬ್ರಿಟಿಷ್ ಸೈನ್ಯಗಳನ್ನೆಲ್ಲಾ ವಾಪಸು ತೆಗೆದುಕೊಳ್ಳಬೇಕು. ಮತ್ತು ಆ ದೇಶದ ರಕ್ಷಣೆಯನ್ನು ಐರ್ಲೆಂಡಿಗೆ ಬಿಟ್ಟುಕೊಡುವುದಾಗಿ ಸಾರಬೇಕು. ಈ ಸೈನ್ಯವು ತರುವುದರಿಂದ ದ್ವೇಷವೂ, ಕಲಹವೂ ಹೆಚ್ಚುಗೂಡುವುದು. ಇದನ್ನು ತೆಗೆಯುವಿದ್ದರೆ ನಿಮ್ಮ ದೇಶದ ನಮ್ಮ ವ್ಯವಹಾರಗಳಲ್ಲಿ ಪ್ರವೇಶಿಸುವಂತೆ ನಾವೂ ಸಹ ನಿಮ್ಮ ವ್ಯವಹಾರಗಳಲ್ಲಿ ಬಲಾತ್ಕಾರವಾಗಿ ಪ್ರವೇಶಿಸಬೇಕಾಗುತ್ತದೆ" ಎಂದುದೇ ಅದರ ಸಾರಾಂಶ. ನಾಲ್ಕು ದಿನಗಳಲ್ಲಿ ಏನೂ ಆಗಲಿಲ್ಲ. ಆದ್ದರಿಂದ ಇಂಗ್ಲೆಂಡಿನಲ್ಲಿ ಬಿಡುಗಡೆಗೆಗಳನ್ನು ಹಾಕಿಸಲು ಆರಂಭಿಸಿದರು. ಇಂಗ್ಲೆಂಡಿನಲ್ಲಿ ಕ್ರಾಂತಿಯ ಸ್ಫೋಟವಾದ ಪೊಲೀಸರನ್ನು ಕೊಂದು ಹಾಕಲು ಸಂಚು ನಡೆಯುವ ಕ್ರಾಂತಿಕಾರಕ ಗುಂಪೊಂದನ್ನು ಐರ್ಲೆಂಡಿನಲ್ಲಿ ಸೆರೆ ಹಿಡಿದಿದ್ದಾರಂತೆ.

ಬ್ರಿಟಿಷ್ ಸರ್ಕಾರದವರ ಮುರುಗಡ್ಡಿ

ಕಾಟ್ಲ್ಯ ನೀತಿಯು ಸುಳ್ಳು

ಸರ್ಕಾರದಿಂದ ರಾಜಕೋಟೆಯ ಉದ್ಘಾಟನೆ.

ಜೊಂಬಾಯಿ ಸ್ಥಾನದಿಂದ ಒಂದು ಭಾಷಣವನ್ನು ಸರ್ಕಾರ ಬ್ರಿಟಿಷ್ ಸರ್ಕಾರವು ಸಂಸ್ಥಾನಗಳ ಸ್ವಾತಂತ್ರ್ಯಕ್ಕೆ ಮರುಗುಡ್ಡಿ ಹಾಕಿ ತ್ರಿದೆಯೆಂಬ ದನ್ನು ಕೆಳಗೆ ಕಂಡಂತೆ ನಿವೇದಿಸಿದರು:—

ರಾಜಕೋಟೆಯ ಸಮಸ್ಯೆಯನ್ನು ಅಖಿಲ ಭಾರತ ದೃಷ್ಟಿಯಿಂದ ವಿಚಾರಿಸಲು ನಿರಾಗಿದ್ದೆವು. ಆದರೆ ಕಾರಣಾಂತರದಿಂದ ಅದು ಹಾಗೆ ಆದರೆ ಅದರ ಜವಾಬ್ದಾರಿಯು ಇಂಡಿಯಾ ಸರ್ಕಾರದ ರಾಜಕೀಯ ಖಾತೆಯ ಮೇಲಿರುತ್ತದೆ. ರಾಜಕೋಟೆಯ ಬ್ರಿಟಿಷ್ ರೆಸಿಡೆಂಟರು ಅಸ್ಥಾನ. ಪ್ರಸ್ತೀ ಶಕ್ತಾಗಿ ಚಳುವಳಿಯನ್ನು ಮುಂದುವರಿಸಬೇಕಾಯಿತು. ನನಗೂ ಘಾಸೂರು ಸಾಹೇಬರಿಗೂ ಅದ ಒಪ್ಪಂದವು ಅವರಿಗೆ ಸರಿ ಬೇಕಲ್ಲಿ.

ಬ್ರಿಟಿಷ್ ಸರ್ಕಾರದವರು ಸಂಸ್ಥಾನಗಳ ವಿಷಯದಲ್ಲಿ ಅತ್ಯಗೌರವ ವಿನಯದಿಂದ ನಡೆಸುತ್ತಿದ್ದಾರೆ. ಜವಾಬ್ದಾರಿ ಸರ್ಕಾರವನ್ನು ಕೊಟ್ಟರೆ ಜನರು ಮುಕ್ತ ಕಲೆ ಹಾಕುವುದಿಲ್ಲವೆಂದು ಜವಾಬ್ದಾರಿ ಅಧಿಕಾರಿಗಳು ವಾದಿಸುತ್ತಿದ್ದರು. ಅಲ್ಲದೆ ಜನರು ಸಂತೋಷ ಪಡುವುದಾಗಿಯೂ ಹೇಳಿದ್ದರು. ಅದರೆ ರಾಜಕೋಟೆಯ ನಡೆದ ಘಟನೆಗಳು ಇದಕ್ಕೆ ವ್ಯತಿರೇಕವಾಗಿದ್ದವು. ಒಪ್ಪಂದವನ್ನು ರಾಜರು ಮುರಿದುಹಾಕುವಂತೆ ಬ್ರಿಟಿಷ್ ಸರ್ಕಾರವೂ ಮಾಡಿತು. ಬ್ರಿಟಿಷರ ಇಂತಹ ನೀತಿಯು ಹೊರದೇಶದ ರಾಜ್ಯಗಳಿಗೂ ಬ್ರಿಟಿಷ್ ಸರ್ಕಾರದವರು ಮಹಾತ್ಮ ಗಾಂಧಿಯವರೊಡನೆ ಒಂದು ಒಪ್ಪಂದವನ್ನು ಮಾಡಿಕೊಂಡರು. ಒಪ್ಪಂದವನ್ನು ಬರೆದ ಕಾಗದದ ಮೇಲಿನ ಶಾಯಿಯು ಒಣಗುವುದರಲ್ಲೇ ಅದನ್ನು ಮುರಿದುಹಾಕಿದರು.

ಧಾರೂರೊಡನೆ ನಡೆದ ಒಪ್ಪಂದವು ಗೋಳ್ಯವಾಗಿ ಆಗಲಿಲ್ಲ. ಬಹಿರಂಗವಾಗಿಯೇ ಅಯಿತು. ಕೌನಿಲರುಗಳ ಮತ್ತು ವಹೋಳ್ಯ ದಿವಾನರ ವಿಮರ್ಶೆಯಲ್ಲೇ ಅಯಿತು. ಸಾಮ ಮೇಳದ ವಿಳುವಿನವರನ್ನೇ ಸಂಧಿಂಗಾ ಕಮಿಟಿಗೆ ನೇಮಿಸುವುದಾಗಿ ರಾಜರು ತೀರ್ಮಾನ ಕೊಡಲಿ ಈ ಕೆಲಸಗಳನ್ನು ಪ್ರಕಟಿಸಿದರೆ ತಮ್ಮ ನೋವನ ರಾಜರುಗಳಿಗೆ ತೊಂದರೆಯಾಗಬಹುದೆಂದೂ ಹೇಳಿದರು.

ಬ್ರಿಟಿಷ್ ಇಂಡಿಯವು ಮುಂದುವರಿಯುತ್ತಿರುವ ಸಂಸ್ಥಾನಗಳಿಗೂ ಮುಂದುವರಿಯಲು ಆಕಾಂಕ್ಷಿಸುತ್ತವೆ. ರಾಷ್ಟ್ರೀಯ ಮಹಾ ಸಭೆಯು ಬ್ರಿಟಿಷ್ ಸಾರ್ವಭೌಮತ್ವಕ್ಕೆ ವಿರುದ್ಧವಾಗಿದೆ. ಸಂಸ್ಥಾನಗಳ ಪ್ರಜೆಗಳು ರಾಜರ ವಿರುದ್ಧವಾಗಿ ನಿಂತಿದ್ದಾರೆ. ಪ್ರಜೆಗಳ ಸ್ವಾಮಿಯಾಗಿ ಅರಮನೆಗಳು ನೆಲೆಯೇರುವವರೆಗೆ ಈ ಯುದ್ಧವು ನಡೆಯುತ್ತದೆ. ಸಂಸ್ಥಾನ ಪ್ರಜೆಗಳು ಇನ್ನೊಂದು ಕಕ್ಷದಲ್ಲಿ ಹೊಳ

ಮಹಾತ್ಮ ಗಾಂಧಿಯವರು

ದೇಶೀಯ ರಾಜರುಗಳ ಪೀಕಲಾಟ

ರೆಸಿಡೆಂಟರ ಜವಾನರಿಗೂ ಹೆದರಬೇಕು

ಮಹಾತ್ಮ ಗಾಂಧಿಯವರು ರಾಜಕೋಟೆ ಮತ್ತು ಜೈಪುರದ ಸಂಸ್ಥಾನಗಳಿಗೆ ಇಂಡಿಯಾ ಸರ್ಕಾರದವರೂ ಬ್ರಿಟಿಷ್ ರೆಸಿಡೆಂಟರೂ ಜವಾಬ್ದಾರರಂದು ಹೇಳಿ ಒಂದು ಪ್ರಕಟಣೆಯನ್ನು ಹೊರಡಿಸಿದ್ದರು. ಇದನ್ನು ಇಂಡಿಯಾ ಸರ್ಕಾರದವರೂ ಜೈಪುರದವರೂ ಅಲ್ಲಗಳೆದರು. ಅದಕ್ಕೆ ಪ್ರತ್ಯುತ್ತರವಾಗಿ ಮಹಾತ್ಮರು ಮತ್ತೊಂದು ಹೇಳಿಕೆಯನ್ನು ಕೊಟ್ಟಿದ್ದಾರೆ. ಅದರ ಅಭಿಪ್ರಾಯ ಹೀಗಿದೆ:—

ಇಂಡಿಯಾ ಸರ್ಕಾರದವರೂ ಜಯಪುರ ಜವಾನರೂ ನಿಜಾಂಶವನ್ನು ಮರೆಮಾಚಿದ್ದಾರೆ. ಕಾಂಗ್ರೆಸ್ಸಿನವರೊಡನೆ ಮಾತನಾಡಿ ರಾಕಾರರು ಒಪ್ಪಂದಕ್ಕೆ ಬಂದುದನ್ನು ರೆಸಿಡೆಂಟರು ಸಹಿಸುವುದಿಲ್ಲ. ಇದೇ ಇಂದಿನ ದರಿದ್ರತೆಗೆ ಕಾರಣ. ಸಂಸ್ಥಾನಗಳ ವಿಚಾರವನ್ನೂ ರೆಸಿಡೆಂಟರ ವಿಚಾರವನ್ನೂ ಬ್ಯಾಸಲಿಗೆ, ರಾಜರುಗಳು ರೆಸಿಡೆಂಟರ ಕಾರ್ಯದರ್ಶಿಗಳನ್ನು ಅಥವ ಅವರ ಜವಾನರನ್ನು ಕಂಡರೂ ಎಷ್ಟು ಭೀತಿಪಡುತ್ತಾರೆಂಬುದು ಗೊತ್ತು. ಇದು ನನ್ನ ಸ್ವಂತ ಅನುಭವದ ಮಾತು. ಪ್ರಜೆಗಳಿಗೂ ರಾಜರಿಗೂ ಅಲ್ಲಿ ವೈಮನಸ್ಯವುಂಟಾಗಲು ರೆಸಿಡೆಂಟರೇ ಕಾರಣ. ಈಗ ಆಗಿರುವ ಒಪ್ಪಂದವನ್ನು ಸಾಲಿರುವಂತೆಮಾಡುವುದು ಬ್ರಿಟಿಷ್ ಸರ್ಕಾರದವರ ಕರ್ತವ್ಯ. ಇದುವರೆಗೂ ಜೈಲುಮುಖವನ್ನೇ ಕಾಣದ ಮತ್ತು ಲಾಠಿ ಏಟಿಗೆ ತುತ್ತಾಗದ ಜನರು ಎಲ್ಲ ಗುಲಾಂತರಗಳಿಗೂ ಗುರಿಯಾಗುವ ಸಮಯವಿದು. ವೈಸರಾಯರು ಇದಕ್ಕೆ ಸಂಪೂರ್ಣ ಗಮನಕೊಟ್ಟು ಇದನ್ನು ಬಗೆಹರಿಸಬೇಕೆಂದು ನಾನು ವ್ಯಾಖ್ಯಿಸುತ್ತೇನೆ.

ಉತ್ತರಾಯಣಗಳ ಕಾಂಗ್ರೆಸ್ಸು ಕೈ ಕಟ್ಟಿಕೊಂಡು ಕುಳಿತಿರಲಾಗುವುದಿಲ್ಲ. ಇನ್ನು ಜನರೂ, ಅನ್ನೊಂದು ಪ್ರದೇಶವೂ ಬಂದೆ ಬಿದ್ದಿರುವಾಗ ಸಮಗ್ರ ಭಾರತವು ಸ್ವಾತಂತ್ರ್ಯ ಮಾರ್ಗದಲ್ಲಿ ಪ್ರವೇಶಿಸುವುದೂ ಕಷ್ಟ.

ಮೈಸೂರಿನಲ್ಲಿ ವಿದ್ಯುಚ್ಛಕ್ತಿಯ ಬೆಳೆವಣಿಗೆ

ಜೋಗದ ಯಂತ್ರಶಾಲೆಯ ಶಂಕುಸ್ಥಾಪನೆ.

ಶ್ರೀಮನ್ಮಹಾರಾಜರವರ ಭಾಷಣ

ನಿನ್ನೆ ದಿನ ಜೋಗ ಜಲಜಾತದ ಸಮೀಪದಲ್ಲಿ ವಿದ್ಯುಚ್ಛಕ್ತಿಯ ಉತ್ಪತ್ತಿಗಾಗಿ ನಿರ್ಮಿತವಾಗುವ ಯಂತ್ರಶಾಲೆಯ ಸಂಬಂಧದಲ್ಲಿ ಶಿಲಾಪ್ರತಿಷ್ಠೆ ಮಾಡಿ ಕಾರ್ಯಾರಂಭವನ್ನು ಸಮಾರಂಭಗೊಳಿಸಲಾಗ್ಗೆ ಶ್ರೀಮನ್ಮಹಾರಾಜರು ಅಲ್ಲಿಗೆ ಕೊಟ್ಟಿದ್ದ ಭಾಷಣ :—

ಶ್ರೀಮಾನ್ ಪ್ರೊಬ್ಸ್ಟಾರವರೇ, ಮಹಿಳೆಯರೇ ಮತ್ತು ಮಹಾಶಯರೆ,

ಉಪನಿಷತ್ತಿನಲ್ಲಿರುವ "ಅನ್ನಮಾಯ, ಅಮೃತಮಾಯ, ಸ್ವಯಂಜ್ಯೋತಿ, ವಿಜ್ಞಾನಮಯ, ಜ್ಯೋತಿರಂಗ್ಯಾಯ" ಎಂಬ ಸೂತ್ರವಾಗಿರುವ ಯಾಥಾರ್ಥ್ಯವನ್ನು ಕೃತಿಯಲ್ಲಿ ಮೆರೆಯುವಂತೆ ಮಾಡಿ ಗೋಚರ ಮಾಡಿಕೊಡುವ ಮತ್ತೊಂದು ಸನ್ನಿವೇಶದಲ್ಲಿ ನಾನಿಲ್ಲಿ ಈ ದಿನದ ಉತ್ಸವಕ್ಕಾಗಿ ಇಲ್ಲಿ ಸೇರಿರುವೆವು ಉ ಉಪನಿಷದ್ವಾಕ್ಯದಲ್ಲಿ ವರ್ಣಿತವಾಗಿರುವಂತೆ ಜಲವೇ ಅನ್ನ, ಜಲವೇ ಸ್ವರ್ಗೀಯ ಜ್ಯೋತಿಗಳು, ಜಲವೇ ಸರ್ವಶಕ್ತಿಯು, ಮತ್ತು ಜಲವೇ ತೇಜಸ್ಸು.

ನಮ್ಮ ಸಂಸ್ಥಾನದಲ್ಲಿ ಕೃಷಿಯೊಂದು ಕುಟುಂಬಕ್ಕೂ ವಿದ್ಯುಚ್ಛಕ್ತಿ ಲಭ್ಯವಾಗುವಂತೆ ಮಾಡುವ ಮಹತ್ಕಾರ್ಯದ ವ್ಯವಸ್ಥೆಯು ಪ್ರಥಮ ಪ್ರಯತ್ನರೂಪದಾಗಿ ಶಿವನಸಮುದ್ರದಲ್ಲಿ ವಿದ್ಯುಚ್ಛಕ್ತಿಯ ಉತ್ಪತ್ತಿಗೆ ಇದೇ ಬಗೆಯ ಯೋಜನೆಯೊಂದರ ಸಮಾರಂಭಕ್ಕಾಗಿ ನಾವು ಇನ್ನೂ ಮೊನ್ನೆ ಮೊನ್ನೆ ಸುರಿದ ಮಳೆಗೆ ಭಾಜನರಾಗುತ್ತಿದೆ. ಪ್ರಾರಂಭದಲ್ಲಿ, ವಿದ್ಯುಚ್ಛಕ್ತಿಯ ಉಪಯೋಗವು ಎಷ್ಟೆಷ್ಟು ಮೇಗ ಅಧಿಕವಾಗುತ್ತ ಬರುತ್ತಿದೆಯೋ ಅಷ್ಟರಮಟ್ಟಿಗೆ ಈ ಉಲ್ಲಾಸಗಳ ಸಮಾಯೋಜನೆಯೊಂದರಲ್ಲೇ ವ್ಯಕ್ತವಾಗುತ್ತದೆ. ಸಿಂಗಾಪುರದಲ್ಲಿ ವಿದ್ಯುಚ್ಛಕ್ತಿಯ ಉತ್ಪತ್ತಿಗಾಗಿ ನಿದೆಯುತ್ತಿರುವ ವಿಶಾಲವನ್ನು ನಾವು ಸಮಾರಂಭಗೊಳಿಸಿದ್ದೆವು, ವಿದ್ಯುಚ್ಛಕ್ತಿಯನ್ನು ಬಳಸಿರುವ ಪಟ್ಟಣಗಳ ಮತ್ತು ಗ್ರಾಮಗಳ ಸಂಖ್ಯೆಯು ಗಣ ಕ್ಕೂ ಮತ್ತು ವಿದ್ಯುದೀಪಗಳ ಮತ್ತು ಕೈಗಾರಿಕೆಯ ಸಂಬಂಧದ ವಿದ್ಯುಚ್ಛಕ್ತಿ ಯಂತ್ರ ಸ್ಥಾಪನೆಗಳ ಸಂಖ್ಯೆಯು ಒಟ್ಟಾಗಿ ಕ್ಕೂ ವಿಶಾಲವೆಂದು ನಾವು ಕೂಡಿಸಿದ್ದೆವು. ಒಂದು ಪರಿಸರದ ಅಲ್ಪಾವಧಿಯಲ್ಲಿ ಈ ಸಂಖ್ಯೆಗಳಿಗೆ ಗಣ ಕ್ಕೂ ಮತ್ತು ಅಂಶದ ಕ್ಕೂ ವಿನೆಯೆಂಬ ಪರ್ಯಾಪ್ತಕರವಾದ ಅಂಕಿಸ್ಥಿತಿಯನ್ನು ಶ್ರೀಮಾನ್ ಪ್ರೊಬ್ಸ್ಟಾರವರು ಕೈಗೆತ್ತಿಕೊಂಡಿದ್ದ ವಿಷಯಗಳಿಂದ ವ್ಯಕ್ತವಾಗುತ್ತದೆ. ಈ ಸಂಖ್ಯೆಗಳು ಇನ್ನೂ ಅಧಿಕತರವಾಗಿ, ಒಟ್ಟು ಮಾಡಿ ಕ್ಕೂ ಮತ್ತು ಶತಾಂಶ ಕ್ಕೂ ಹೆಚ್ಚುವ ಮತ್ತು ಈ ಸಮಸ್ಯೆ ವ್ಯವಸ್ಥೆಯಿಂದ ಒಟ್ಟು ಒಂದು ಕೋಟಿ ಮೀರುವುದೆಂದು ನಾವು ಕಾಣುತ್ತಿದ್ದೆವೆ.

ಆದಾಗ್ಯೂ, ಈ ದಿನ ನಾವು ಸಮಾರಂಭಗೊಳಿಸುತ್ತಿರುವ ವಿಚಾರವು ತೀರ ಸೂಕ್ಷ್ಮವಾದುದೆಂದುಮಾಗಲಿ ಅಥವಾ ಆ ಸಂದರ್ಭದಿಂದ ಅಲೋಚನೆ ಪ್ರಾರಂಭಿಸುವುದೆಂದಾಗಲಿ ಭಾವಿಸುವಂತಿಲ್ಲ. ಇಪ್ಪತ್ತು ವರುಷಗಳಿಗೆ ಅಧಿಕವಾದ ಅವಧಿಯಲ್ಲಿ ಆದರೆ ಸಾಧಕ ಬಾಧಕಗಳ ಸಮಾಲೋಚನೆಯು ಸಮಗ್ರವಾಗಿ ನಡೆದಿರುವ ಬಗೆಯ ಇದನ್ನೆ ಕೈಕೊಳ್ಳಲಾಗಿದೆ. ಯೋಜನೆಯ ಯುದ್ಧದ ಪೂರ್ವದಿನ ಸರಣದಲ್ಲಿ—ಎಂದರೆ, ೧೯೧೮ ನೆಯ ಇಸವಿಯಲ್ಲಿ—ಈ ವಿಚಾರದ ಸ್ವಾರಂಭದಾದದ ಪರಿಶೀಲನೆ ಕಾರ್ಯಗಳು ಉಲ್ಲೇಖಮಾಡಿದ್ದವು. ಅನಿಂದಲೂ ಒಂದಿಷ್ಟಿದ್ದರೆ ಮತ್ತೊಂದೆಷ್ಟೋ ಸಲವೂ ಅಂತೆ ಒಂದೊಂದೆಯ ಯೋಜನೆಯ ವ್ಯವಸ್ಥೆಗಳ ಸಾಧಕ ಬಾಧಕಗಳು ಪರಿಶೀಲನೆಗೆ ಕಾರಣವಾಗಿವೆ; ಈ ವಿಚಾರದ ಸಂಬಂಧದಲ್ಲಿ ಶಿಲ್ಪಶಾಸ್ತ್ರಜ್ಞರುಗಳಿಂದ ಒದಗುವಂತೆ ತೆಗೆದಿದ್ದ ಅನೇಕ ಕೋಟಿಗಳಿಗೆ ನಿವಾರಣೋಪಾಯಗಳು ನಿರ್ಧರವಾಗಿವೆ; ನಮ್ಮ ನೆಲೆಯ ವ್ಯಾಂಕರುಗಳ ಮುಂದಿನ ವ್ಯಾಂಕರ ಸರ್ಕಾರದವರೊಂದಿಗೆ ಅವಶ್ಯವಾದ ಪತ್ರವ್ಯವಹಾರ ಮುಂತಾದವು ನಡೆದಿವೆ. ಜೋಗದ ಜಲಪಾತದ ಬೌಂದರ್ಯಕ್ಕೆ ಲೋಪವಾಗದಂತೆ ಯೋಜನೆ ಮಾಡುವ ಅಶ್ಯಕತೆಯಿದ್ದ ಮೇಲೆ ಸಾಧ್ಯವಾದ ಮೇರೆಗೆ ಈ ವಿಷಯದಲ್ಲಿ ಶ್ರೀಮಾನ್ಯಕ್ಕೆ ಯೋಚನೆಗಳು ನಡೆದಿವೆ. ಇದ್ದಿದರ ಪರಿಣಾಮವಾಗಿ ಈಗ ನಮ್ಮ ಸ್ವಾಮ್ಯದ ಮೂಲಕ ವ್ಯಾಂಕಿನ ಈ ವಿಚಾರದಿಂದ, ಸಾಧ್ಯವಾದ ಮಟ್ಟಿಗೂ ವಿಶಾಲ್ಯವಾದೊಡನೆ ಕಾರ್ಯದಕ್ಷತೆಯೂ ಮತ್ತು ಉಪಯುಕ್ತತೆಯೊಡನೆ ಸೌಂದರ್ಯವು ಸಮ್ಮಿಳಿತವಾಗಿ ಸೇರಿರುವಂತೆ ಮಾಡಲಾಗಿದೆ ಎಂದು ನಾವು ಸ್ವಲ್ಪಮಟ್ಟಿಗಾದರೂ ಹೇಳಬಹುದೆಂದು ನಾವು ಭಾವಿಸುತ್ತೆವೆ.

ಕೈಗಾರಿಕೆಗಳ ಅಭಿವೃದ್ಧಿಯ ದೃಷ್ಟಿಯಿಂದ ಮಾಡಬೇಕಾದ ಸೇವೆಯಿದೆಯೆಂದು ಈ ಸಮಾರಂಭಗಳಿಗಾಗಿ ಇನ್ನು ಶ್ರೀಭಾಗಲೋಚನೆಯು ನಡೆದಿದೆ. ಕಾಲ ವಿಳಂಬಕ್ಕೆ ಅವಕಾಶವಾಯಿತೆಂದು ನಾವುಗಳು ಅಸಂತೃಪ್ತರಾಗುವುದಕ್ಕೆ ಕಾರಣವಿಲ್ಲ. ಇತ್ತೀಚಿನ ವೈಜ್ಞಾನಿಕ ಸಮಿತಿಯವರಿಗೆ ಇದುವರೆಗೆ ಕೆಲವೆಲವು ಕೈಗಾರಿಕೆಗಳಿಂದ ಮತ್ತೆ ಕೆಲವೆಲವು ನೂತನವಾದ ಕೈಗಾರಿಕೆಗಳ ವ್ಯಾಪಾರಗಳಾಗಲು ಕಾರಣವಾಗುತ್ತದೆ. ಅದೇಕಾರಣ, ವಿದ್ಯುಚ್ಛಕ್ತಿಯ ಉತ್ಪತ್ತಿಯ ಈ ವಿಚಾರವು, ನಮ್ಮ ಸಂಸ್ಥಾನದ ಕೈಗಾರಿಕೆಗಳ ಬೆಳವಣಿಗೆಯ ಮತ್ತಷ್ಟರ ಮೇಲೆ ಕಾರ್ಯಕಲಾಪಗಳಿಗೆ ಮೊತ್ತ ಮೊದಲು ಸಾಧನವಾಗಿ ಉಪಯೋಗಿಸಲ್ಪಡುವುದಾಗಿದೆ.

ಇತ್ತೀಚೆಗೆ, ಈ ವಿಚಾರದ ಸಾಧಕ ಬಾಧಕಗಳ ಸಂಬಂಧದಲ್ಲಿ ಸಮಾಲೋಚನೆಯು ನಡೆದ ಸಮಯಾ ಇಪ್ಪತ್ತು ವರ್ಷಗಳ ಅವಧಿಯಲ್ಲಿ ಉತ್ಪತ್ತಿ ಮತ್ತು ಬಳಕೆಗಳು ವಿಚಾರ ಕ್ಕಾಗಿ ವೃದ್ಧಿ ಹೊಂದಿವೆ. ಭಿನ್ನಾಭಿಪ್ರಾಯದ ಅಲೋಚನೆಯನ್ನೂ ಅಧಿಕ ಪ್ರಮಾಣಗಳಲ್ಲಿ ಇದ್ದಿದ್ದ ಸಂದರ್ಭದಲ್ಲಿ ಅವುಗಳನ್ನು ಸಮಾಲೋಚನೆಮಾಡಲಾಗುವುದು. ಅಲ್ಲದೆ, ವಿದ್ಯುಚ್ಛಕ್ತಿಯ ಉತ್ಪತ್ತಿಯ ಸಂಬಂಧದಲ್ಲಿ ನಿರ್ಮಿತವಾಗಿದ್ದ ವಿಚಾರದಲ್ಲಿ ಅಂಗವಾಗಿತ್ತು ಈಗಿನ ಕಾಲದ ಪ್ರದೇಶದಿಂದ ಒಂದನ್ನು ಬೌಲೇನೆಯೂ ಸಹ, ಉಪಯೋಗಕ್ಕಾಗಿ ಉಪಯೋಗಿಸಲಾಗುವುದು. ಮುಂದೆ ಇನ್ನು ವಿದ್ಯುಚ್ಛಕ್ತಿಯ ಉತ್ಪತ್ತಿಯಾಗಲು ಸ್ವಾರಂಭವಾದ ಮೇಲೆ, ಆ ವಿದ್ಯುಚ್ಛಕ್ತಿಯಿಂದ ಧ್ರುವಾಕರ್ಷಣ ಶಕ್ತಿಯ ಕೈಗಾರಿಕೆಗಳ ಪ್ರಯೋಗಕ್ಕಾಗಿಯೂ ವಿಶೇಷ ಸಮಾಯವಾಗುವುದು.

ವಿದ್ಯುಚ್ಛಕ್ತಿಯ ಉತ್ಪತ್ತಿಗಾಗಿ ಈ ಯೋಜನೆಯನ್ನು ಕುರಿತು ಸಮಾಲೋಚನೆ ಸುಮಾರು ಸಮಯದಲ್ಲಿ ಕರಲು ಕಾರಣವಾದ ನಮ್ಮ ಸಂಸ್ಥಾನದ ರಾಜಕೀಯದೊಂದಿಗೆ ಮತ್ತು ಅದನ್ನು ಕಾರ್ಯರೂಪಕ್ಕೆ ತರಲು ಅವಶ್ಯವಾದ ಧನಸಂಪತ್ತಿಯ ಮೂಲಗಳನ್ನು ಸೂಚಿಸಿದ ನಮ್ಮ ಸಂಸ್ಥಾನದ ಧನಾಡಳಿತ ವ್ಯವಹಾರದೊಂದಿಗೆ ಅಧಿಕಾರಗಳ ನಡುವಿನಲ್ಲಿ ಏನಿರುವುದೆಂಬ ವಿಷಯವನ್ನು ಈ ಸಂದರ್ಭದಲ್ಲಿ ಸೂಚಿಸಲಿಚ್ಛಿಸುವೆವು. ಈ ದಿನ ನಾವು ಪ್ರತಿಷ್ಠಿಸುತ್ತಿರುವ ಶಿಲೆಯ ಮೇಲೆ, ಈ ವಿಚಾರದ ಸಂಬಂಧದಲ್ಲಿ ಕೆಲವೆಲವು ಇಂಜಿನಿಯರುಗಳ ಮತ್ತು ಇತರ ಅಧಿಕಾರಿಗಳ ನಾಮಫಲಕಗಳನ್ನು ಮತ್ತು ವಿದ್ಯುಚ್ಛಕ್ತಿಯ ಉತ್ಪತ್ತಿಯ ವಿಚಾರಗಳ ಸಮಯದ ಸದಸ್ಯರುಗಳ ನಾಮಫಲಕಗಳೂ ಇರುವುದಕ್ಕೆ ನಾವು ಅಪೇಕ್ಷೆ ಕೊಡಬೇಕೆಂದು ಶ್ರೀಮಾನ್ ಪ್ರೊಬ್ಸ್ಟಾರವರು ಬಿನ್ನವಿಸಿದ್ದಾರೆ. ಈ ವಿಚಾರದಲ್ಲಿ ನಾವು ವಿಶೇಷ ಸಂತೋಷದಿಂದ ಅನುಷ್ಠಿಸುವುದನ್ನು ಕೊಟ್ಟಿರುವೆವು.

ಇನ್ನು ಈ ಜಲಪಾತದ ವಿದ್ಯುಚ್ಛಕ್ತಿಯ ಉತ್ಪತ್ತಿಯ ವಿಚಾರದಿಂದ ಸಂಬಂಧವಾಗಿ ನಾವು ವಿಶೇಷ ಹರ್ಷದಿಂದ ವಿಜಯಪ್ರತಿಷ್ಠೆಮಾಡಿ ಕಾರ್ಯಕ್ರಮವನ್ನು ಸಮಾರಂಭಗೊಳಿಸುವೆವು.

ಚೀನಾ—ಜಪಾನ್ ಯುದ್ಧ

ಸೈನ್ಯದ ಕಾರ್ಯಕ್ರಮಗಳಾಗಿ ಜಪಾನಿಯರು ಹಾಂಗ್‌ಕೈಯಲ್ಲಿರುವ ಮೆಳೆಗಳಿಯನ್ನು ಹಂಗಾಯಿ ಮೂಗಿ ಸುತ್ತುವಿಟ್ಟಿದ್ದಾರೆ. ಇದರ ರಾಜಧಾನಿಯಾದ ಟೋಕಿಯೋದಲ್ಲಿ ಒಂದು ಅಂತರ್ರಾಷ್ಟ್ರೀಯ ಸಮ್ಮೇಳನವನ್ನು ಕರೆದು ವಿವಿಧ ಜೇಗಗಳ ಪ್ರಗತಿ ವಿಚಾರದಲ್ಲಿ ಇದ್ದಿದ್ದ ಸ್ಥಿತಿಯನ್ನು ವಿವರಿಸಲಾಗುವುದೆಂದು ಜಪಾನ್ ಮತ್ತು ಅಲ್ಲಿನ ಎಲ್ಲಾ ಪ್ರಜೆಗಳು ಸಂತೋಷಪಡುವಂತೆ ಮಾಡಿದೆ. ಇದರ ಅಧ್ಯಾಯದಲ್ಲಿ ಯುದ್ಧದ ಪ್ರಗತಿಯ ಸಾಧನೆಗಾಗಿ ಅಂತರ್ರಾಷ್ಟ್ರೀಯ ಸಂಸ್ಥೆಗಳ ಸಹಾಯವನ್ನು ಕೇಳಿದ್ದಾರೆ. ಇದರ ಮೇಲೆ ಇಂಗ್ಲೀಷ್ ಮತ್ತು ಫ್ರೆಂಚ್‌ರ ಕಡೆಯ ಸಂಸ್ಥೆಗಳ ಸಹಾಯವೇ ಸರಿ.

ಅಮೆರಿಕದ ಅಂತರ್ರಾಷ್ಟ್ರೀಯ ನೀತಿ

ಕರ್ಲ್ ಹಾಲ್‌ರವರ ಕಾಂಗ್ರೆಸ್ ಸಮಾವೇಶ, ಸ್ವಾತಂತ್ರ್ಯ

ಅಮೆರಿಕದ ವಿದೇಶಿಯ ಸಂಬಂಧ ಕಾರ್ಯದರ್ಶಿಯವರೆಗೂ ಇರುವುದೆಂದು ಒಂದು ಮುಖ್ಯ ಪ್ರಕಟಣೆ ಹೊರಟಿತ್ತು. ಅದನ್ನು ಮಂಡಿಸುತ್ತ ಅಲ್ಲಿನ ರಾಜ್ಯಕ್ಕೆ ಸಂಬಂಧಿಸಿದ ಪ್ರೆಸಿಡೆಂಟ್‌ರವರ ಸ್ವಂತ ರಾಷ್ಟ್ರದ ಪ್ರಜೆಯ ವಿಷಯದ ಸ್ಥಿತಿಯನ್ನು ಈ ರೀತಿಗೆ ತಿಳಿಸಿದರು :—

ಹೊಸ ಮಾರ್ಗದ ಪ್ರೇಕ್ಷಿಯ ಅಗೌರವಕ್ಕೆ ಹೇಳಿಕೆ.

ಇತರರು ಪ್ರಪಂಚದ ಎಲ್ಲ ಭಾಗಗಳಲ್ಲಿ ನಿರ್ಬಂಧಕರಾಗಿ ವ್ಯಾಪಾರವಾಗಿ ಅಂತರ್ಯವಿರುವುದೇ.

ಇದ್ದಗಳನ್ನು ಕಾಯಿದೆಮಾಡಿದ ಅಥವ ಇದ್ದಿದ್ದಾಗ್ಯೂ ಹೇಳಿದ್ದೆವೆಂದಾದ ಎಲ್ಲಾ ಪ್ರಯತ್ನಗಳಿಗೂ ಸಹಕಾರವಿರುವುದು.

ಪ್ರತಿ ಜನ ಎಲ್ಲ ರಾಷ್ಟ್ರಗಳ ಸಂಬಂಧ ಕಾರ್ಯಕ್ರಮ, ಸಾಮಾನ್ಯ ಸಂಸ್ಥೆ ಮತ್ತು ಅಧಿಕ ಸ್ವಾತಂತ್ರ್ಯ ಕಲ್ಪಿಸಿ ಅಮೆರಿಕಾದ ಸಮಾನಸ್ಥಿತಿಯನ್ನು ಸ್ಥಾಪಿಸುವುದು.

ಅಮೆರಿಕದ ವಿದೇಶಿಯ ನೀತಿಯು ಮಿತಿಯಾಯಿತ್ತೆಂದೂ ಮಾಡಿರುವುದೆಂದೂ ಯಾವ ಪ್ರಯತ್ನ ಮೇಲೆ ಮಾಡಿರುವುದು.

ಬಾಯಿ ಜಾರ ಮಾಡಿಕೊಂಡಿರುವ ಪ್ರಯತ್ನ ಅಭಿಪ್ರಾಯಗಳನ್ನು ಹೊಗಳುವಿಕೆ ಮೇಲೆಂದು ಅಂದು ಸೂಚಿಸಿದೆ. ಮತ್ತು ಅಭಿಪ್ರಾಯ ಮೇಲೆ ಯಾವ ಮೇಲುಸ್ಥಿತಿಯ ಸಂಬಂಧದ ಅಭಿಪ್ರಾಯವಿಲ್ಲದೆ ಇರುವುದೆಂದು ಅಭಿಪ್ರಾಯಪಟ್ಟಿದೆ. ಯಾರೆಯಾದರೂ ಅಂದರೆ ಅಂದರೆ ಅಂದರೆ

ಶ್ರೀ ಕೃಷ್ಣರಾಜೇಂದ್ರ ಕೋ-ಆಪರೇಟಿವ್ ಸೊಸೈಟಿ

ಮಂಡ್ಯಾಣಿಯಲ್ಲಿ ಸೇಲ್ಸಿಂಡ ಸೊಸೈಟಿ ಒಂದು ಹೊಸ ಕಟ್ಟಡವನ್ನು ಕಟ್ಟಿಸಿ [illegible] ಈಗ ಈ ಸೊಸೈಟಿಯ [illegible] ಪ್ರಾರಂಭಿಸಿದ ಸಂಗತಿಯನ್ನು ಇದನ್ನು ಕಟ್ಟಿಸಿದ್ದಾರೆ. ಶ್ರೀ ಜಯರಾಮರಾಜ [illegible] ಕಳೆದ ಸೋಮವಾರ ಇದ [illegible] ಪ್ರವೇಶವನ್ನು ಮಾಡಿದರು. [illegible] ಹೊತ್ತ ಸಮಾರಂಭವು [illegible] ಸಂಘದ ಅಧ್ಯಕ್ಷರಾದ [illegible] ಕೃಷ್ಣಸ್ವಾಮಿಯಾಯರು [illegible] ಸಂಘದ ಉದ್ದೇಶ [illegible] ಓದಿ [illegible] ಕೇಳಿ [illegible] ಸಂಘದ ಈ [illegible] ಅಭಿವೃದ್ಧಿಗಾಗಿ ಕೃಪ [illegible] ವಿವರಿಸಿದ [illegible] ಸಭೆ [illegible]

[illegible] ವರ್ಷಕಾಲದ [illegible] ಅನೇಕ [illegible] ಹೆಚ್ಚಿಸಿ ಅನೇಕ [illegible] ಮಾಡಿದೆ. ಯಾ [illegible] ಇದ್ದ ಇಟ್ಟುಕೊಂಡ [illegible] ಅದರ ಆಭ [illegible] ಮಾಡಿಸಿದ್ದಾರೆಂದೂ [illegible] ಅವರ ಧೈರ್ಯವನ್ನು ಸಭ [illegible] ಅನುಮೋದನೆಮಾಡಿದರು. [illegible] ಶ್ರೀ ಟಿ. ಆರ್ ಬ್ಯಾಂಕಿ [illegible] ಅನೇಕ ವರ್ಷಕಾಲ ಸಂಘದ [illegible] ಅವನ್ನು ಉತ್ತಮ [illegible] ಕಾಪಿಟ್ಟುಕೊಂಡೂ ಸೂಚನೆ [illegible] ಕೃಷ್ಣಸ್ವಾಮಿಯಾಯರು ಒಂದು ಪತ್ರ ಬರೆದಿ [illegible]

ಶ್ರೇಷ್ಠ ನ್ಯಾಯಾಧೀಶರಿಗೆ ಕಲ್ಲಿನೇಟು

ನಮ್ಮ ಶ್ರೀಕೃಷ್ಣನ್ಯಾಯಾಧೀಶರಾದ ಅ [illegible] ಸ್ಟಿಸ್ ರೇಲಿಯವರು ಮೋಟಾರಿನಲ್ಲಿ ಬರ [illegible] ಪ್ರಯಾಣ ಒಬ್ಬ ಬಾಲಕನು ಕಲ್ಲನ್ನೆಸೆದುದ ರಿಂದ ಮೋಟಾರು ಗಾಜು ಒಡೆದು ಅವರ [illegible] ಗಾಯಗಳಾಗಿದ್ದುವಷ್ಟೆ. ಸದರಿ ಬಾಲ [illegible] ಕನ ಮೇಲೆ ಬೆಂಗಳೂರು ಮ್ಯಾಜಿಸ್ಟ್ರೇಟರ ಕೋರ್ಟಿನಲ್ಲಿ ಮೊಕದ್ದಮೆ ನಡೆಯಿತು. ಅವನಿಗೆ ಕೇವಲ ಒಂಭತ್ತು ವರ್ಷ ವಯ [illegible] ವಿದ್ಯೆಯು ಗಿಡಗಳ ಮೇಲಿದ್ದ ಕಲ್ಲು [illegible] ಎಸೆದು [illegible] ಕಲ್ಲನ್ನು ಎಸೆದು [illegible] ಮಾಡಿದೆ ಎಂದು ಮ್ಯಾಜಿಸ್ಟ್ರೇಟರಿಗೆ ತೋರಿಸಿ [illegible] ಉಪದೇಶದಲ್ಲಿ ಬಿಟ್ಟರೆಂದೂ ಬಾಲಕ [illegible]. ತಿಳಿದವನು ಅವನು ಮಾಡಿದ [illegible] ಅಪರಾಧವಾದರೂ, ತಿಳಿಯದೆ ಮಾಡಿದು ದೆಂದೂ, ಅವನಿಗೆ ಜುಲ್ಮಾನೆ ಹಾಕಿದ [illegible] ತೆ ತಂದೆ ತಾಯಿಗಳಿಗೆ ತೊಂದ ಮಾಡಿದಂತಾ [illegible] ಗುವುದೆಂದೂ ಒಂದು ವರ್ಷ ಒಳ್ಳೆ [illegible] ನ ನಿಯಮದಲ್ಲಿ ಇರಲು ಅವನೂ ಅವನ ತಂದೆ [illegible] ಯೂ ವಚನ ಕೊಟ್ಟ ಮೇಲೆ ಬಿಡುಗಡೆ [illegible] ನ್ನು ಬರೆದುಕೊಡಬೇಕೆಂದು ನ್ಯಾಯಾಧೀ [illegible]ರ. ತೀರ್ಪು ಕೊಟ್ಟರು.

ಗೌರಿಶಂಕರ ಶಿಖರ ಬೆಳೆಯುತ್ತಿದೆ

ಗೌರಿಶಂಕರ ಪರ್ವತ ಶಿಖರವನ್ನು ಸಂ [illegible] ಅನೇಕರು ಮಾಡಿದ ಪ್ರಯತ್ನಗಳನ್ನು ಮಾಡುತ್ತಿದ್ದರು ಇನ್ನೂ ಯಾರೂ ಜ [illegible] ಯಶಸ್ವಿಗಾಗಿಲ್ಲ. ಅನೇಕರು ಭಗ್ನ ಮನೋರಥರಾಗಿದ್ದಾರೆ. ಈ ಮಟ್ಟಿಗೆ ಈ ಪರ್ವತವು ದಿನೇ ದಿನೇ ಬೆಳೆಯುತ್ತಿದೆ ಯೆಂದು ಸುದ್ದಿ ಬೇರೆ ಬಂದಿದೆ. ಈಗ ಅ [illegible] ಎತ್ತರ ೨೯,೦೦೦ ಅಡಿ. ಪರ್ವತವು ಎತ್ತರವಾಗಿ ಬೆಳೆದಂತೆಲ್ಲಾ ಅದರ ಮೇಲೆ ಹತ್ತುವುದು ಸುಲಿಗಲು ಜಂಟಿಗಳನ್ನು ಕೊಂಡು ಬೇರೆ ಬೇರೆ ಮಾರ್ಗಗಳನ್ನು ಕಲ್ಪಿಸು ತ್ತಿದೆಯೆಂದು ವಿಜ್ಞಾನ ಶಾಸ್ತ್ರಜ್ಞರು ಹೇ ಳುವರು.

ಶ್ರೀ ಕೃಷ್ಣ ಗಾಯನ ಸಭೆ.

ಮೇಲ್ಕಂಡ ಸಭೆಯ ನೇತೃತ್ವದಲ್ಲಿ ತಾ [illegible]-೨-೩೮ ನೇ ಭಾನುವಾರ ಸಾಯಂ ಕಾಲ [illegible] ಘಂಟೆಗೆ ಸರಿಯಾಗಿ ಮೈಸೂರು ಬಾಮುಲಾ ಮೋಡಿದಲ್ಲಿರುವ ಕೋ-ಆಪ ರೇಟಿವ್ ಕೋಮಿನಲ್ಲಿ ಸುಸ್ವರದಿಂದ, ಶರಣರು, ಅಭಂಗ ಕೀರ್ತನೆಗಳನ್ನು ಮಾಡುವವರೂ ಆದ ಮೇಲ್ಕಾ ಅಲಕ್ಷ್ಯ ಪ್ರಭುವರ್ಯರವರು ತಮ್ಮ ಅಮೋಘವಾ ದ ಸಂಗೀತ್ರಾಮೃತ ಉಣ್ಣಿಸುವಾದ ಸಕ್ಕ ನಾಡ್ಯಗಳಿಂದಲೆ ಸಂಗೀತ ಕುತೂಹಲವನ್ನು ಮಾಡುತ್ತಾರೆ. ಇವರು ಕೇವಲ ಪಾಂಡಿ ತ್ಯವನ್ನು ಮಾತ್ರ ಪಡೆದಿರುವುದಲ್ಲದೆ ಸು ಜ್ಞಾನ ಯುಕ್ತರಾಗಿ ಸರ್ವರಿಗೂ ಕಾರ್ಯ ನೆಂದವನ್ನು ಬಯಿಮಾಡುವಂತಾದ ಶಕ್ತಿ. ಇಂಥ ಸುಕುಮಾರನನ್ನು ಕಳುಹಿಸಿಕೊಟ್ಟನೆ ಸರ್ವರೂ ದಯವಾಡಿಸಿ ಪ್ರೋತ್ಸಾಹಿಸ ಬೇಕಾಗಿ ಕೋರಿಕೆ.

ಲಿಂಗ ನಿರ್ದೇಶಕ ಯಂತ್ರ

ಗಂಡೋ ಹೆಣ್ಣೋ ಎಂಬುದನ್ನು ಗೊ ತ್ತುಮಾಡಲು ಒಂದು ಯಂತ್ರವು ಕಂಡು ಹಿಡಿಯಲ್ಪಟ್ಟಿದೆ ಇಂಗ್ಲೆಂಡಿನಲ್ಲಿ ಅಧ್ಯಯ ಮಾಡುತ್ತಿರುವ ಸೇಬ್ರಾಜ್ ಫೀಲ್ಡ್‌ಮನ್ ಎಂಬ ಜರ್ಮನನು ಇದನ್ನು ಕಂಡು ಹಿಡಿ ದಿರುವನು. ಮನುಷ್ಯನ ಶರೀರದಲ್ಲಿ ವಿದ್ಯು ಚ್ಛಕ್ತಿ ಇದೆ. ಶರೀರವನ್ನು ಯಾವ ಪದಾ ರ್ಥವು ಮುಟ್ಟಿದರೂ ಈ ಶಕ್ತಿಯು ಒಂ ದೊಂದು ರೀತಿಯಲ್ಲಿ ತನ್ನ ಪ್ರತಿಕ್ರಿಯೆಯನ್ನು ತೋರಿಸುತ್ತದೆ ಸ್ತ್ರೀಯರ ಶರೀರಕ್ಕೆ ಒಂದು ಬಗೆಯಾಗಿಯೂ ಪುರುಷ ಶರೀರ ಕ್ಕೆ ಮತ್ತೊಂದು. ಬಗೆಯಾಗಿಯೂ ಪರ್ಯ ಸುತ್ತದೆ ಒಂದು ವಿಚಾರವನ್ನು ತುಟ್ಟಿ ದ್ದವರು ಹೆಂಗಸರೋ ಗಂಡಸರೋ ಎಂಬುದ ನ್ನು ಈ ಯಂತ್ರವು ಕೂಡಲೇ ತಿಳಿಸುತ್ತ ದೆ. ಪತ್ರಿಕೆಯವರಿಗೆ ಇದು ಒಳ್ಳೆ ಸಮಾ ಚಾರವಾಗುವುದು.

ರೈಲ್ವೆ ಪ್ರಯಾಣಿಕರ ಸೌಕರ್ಯ

ಕಳೆದ ವರ್ಷ ಹಿಂದೂಸ್ಥಾನದ ರೈಲು ಗಳಲ್ಲಿ ಹೆಚ್ಚು ಪ್ರಯಾಣಿಕರ ಸಂಖ್ಯೆಯೂ ಹೆಚ್ಚು ಪರಿಮಾಣವೂ ಆದವೆಂದು ಪರಿ ಣಾಮದಿಂದ ಹಿಂದಿನ ಪರಿಸ್ಥಿತಿಗಿಂತಲೂ ಮೂರು ಕೋಟಿ ಜನರು ಹೆಚ್ಚಾಗಿ ಪ್ರ ಯಾಣಮಾಡಿದರು. ಒಂದೂವರೆ ಕೋಟಿ ರೂ. ಹೆಚ್ಚು ಪರಿಮಾಣ ಜಾಸ್ತಿ. ಅದೂ ಮೂರನೇ ತರಗತಿ ಪ್ರಯಾಣಿಕರಿಗೆ ಮಾತ್ರ ಯಾವ ಹೆಚ್ಚಿನ ಸೌಕರ್ಯವೂ ಒದಗ ಲಿಲ್ಲ. ಈ ವಿಷಯವನ್ನು ವಿಮರ್ಶಿಸಲು ನಿರ್ಣಯವಾಗಿದ್ದ ಹೆಚ್ಚುವರಿ ಸಮಿತಿಯು ಪರೂ ಸದ ಮೂರನೇ ತರಗತಿಯವರ ಸೌಕರ್ಯದ ವಿಷಯದಲ್ಲಿ ಅನುಮಾನ ವನ್ನು ಸೂಚಿಸಿದ್ದಾರೆ. ರೈಲ್ವೆಗಳಿಂದ ವರ್ಷಕ್ಕೆ ಒಟ್ಟು ಉತ್ಪತ್ತಿ ೫೧ ಕೋಟಿ ರೂ. ಇದರಲ್ಲಿ ಮೇಲಿನ ತರಗತಿಯವರಿಂದ ಬರುವುದು ಕೇವಲ ೫೫ ಅರು ರೂ. ಮಾತ್ರ. ರೈಲ್ವೆಗಳ ಮುಖ್ಯ ಗುರಿಯೆನೆಂದರೆ ಮೂರನೇ ತರಗತಿಯವರಿಗೆ ಹೆಚ್ಚಿನ ಸ್ವಲ್ಪ ಸೌಕರ್ಯವನ್ನೂ ಎಲ್ಲರು ಸ್ಥಾನಗಳನ್ನೂ ಕಲ್ಪಿಸುವುದು ಅವಶ್ಯಕ.

ಹೈದರಾಬಾದಿನ ಸಚ್ಚಾಗ್ರಹ

ಹೈದರಾಬಾದಿನಲ್ಲಿ ಸ್ಟೇಟ್ ಕಾಂಗ್ರೆಸ್ ಚಳುವಳಿಯು ಸಮೃದ್ಧಿ ನಿಲ್ಲಿಸಲ್ಪಟ್ಟಿದೆ. ಅದರೂ ಹಿಂದೂ ಸಭೆ ಮತ್ತು ಆರ್ಯ ಸಮಾಜಗಳ ಚಳುವಳಿಯು ಬಿರುಸಿನಿಂದ ಲೇ ನಡೆಯುತ್ತದೆ. ಪ್ರತಿ ದಿನವೂ ಸತ್ಯಾ ಗ್ರಹಿಗಳು ಗುಂಪುಗುಂಪಾಗಿ ಯೋಗ ಅ ಜ್ಞಾಭಂಗವನ್ನು ಮಾಡುತ್ತಿದ್ದಾರೆ. ಶ್ರೀ ಮಾ ಮಜುಂದಾರರು ಅಧ್ಯಕ್ಷರಾದ ಶ್ರೀ ವಿ. ಡಿ. ಸಾವರ್ಕರರೂ ಸಹ ಈ ಸತ್ಯಾಗ್ರ ಹಕ್ಕೆ ತಾವೇ ಸ್ವತಃ ಯೋಗ ಬೆಂಬಲ ಕೊಡುವವರಾಗಿದ್ದಾರೆ.

ರಷ್ಯಾ-ಮಂಚುಕೋ ಘರ್ಷಣೆ

ಸೇನಾನಾಯಕರಿಗೆ ಗಾಯ

ಮಂಚುಕೋ-ರಷ್ಯಾ ಗಡಿಯಲ್ಲಿ ಘನ ಘರ್ಷಣೆಗಳುಂಟಾಗಿವೆ. ಮಂಚೂರಿಯಾ ಸೇನಾಯಿಗಳು ಮೆಷೀನ್ ಗನ್ನುಗಳಿಂದಲೂ ಬಂದೂಕುಗಳಿಂದಲೂ ರಷ್ಯದ ಗಡಿರಕ್ಷಕ ರ ಮೇಲೆ ಗುಂಡನ್ನು ಹೊಡೆದರು. ರಷ್ಯ ದ ಸೇನಾನಾಯಕರಿಗೆ ಸ್ವಲ್ಪ ಗಾಯಗಳಾ ದವು ಇದಾದನಂತರ ಜಪಾನ ಸಂಗಡ ಗಳಿಗೂ ಭಾರಿ ಕಾದಾಟವಾಗಿ ರಷ್ಯದವರು ಮಂಚೂರಿಯ ಸೈನ್ಯವನ್ನು ಓಡಿಸಿದರು. ಈ ಗಲಭೆಯಲ್ಲಿ ಎಲ್ಲ ಜನರಿಗೆ ಗಾಯಗಳಾದ ವು [illegible] ಗಡಿ ಪ್ರದೇಶ ದ ಘಟನೆಯನ್ನು ಕುರಿತು ರಷ್ಯವನ್ನು ಖಂಡಿಸಿ ಮಂಚುಕೋ ಸರ್ಕಾರದವರು ಪತ್ರ ಬರೆದರು. ಅದರ ಪರಿಣಾಮವಾಗಿ ರಷ್ಯದ ಸೂರು ಮಂದಿ ಸೈನಿಕರು ಮಂಚು ಕೋ ಗಡಿಯನ್ನು ದಾಟಿ ಅಲ್ಲಿನ ಸೈನ್ಯ ದ ಮೇಲೆ ಗುಂಡುಹಾರಿಸಿದರು. ಒಂದು ಗಂಟೆಕಾಲ ಕದನವಾಯಿತು. ಆನಂತರ ರಷ್ಯದ ಸೈನಿಕರು ಹಿಂದಿರುಗಿದರು. ಇದು ಜನರು ಸತ್ತರು. ಮೂವರಿಗೆ ಗಾಯವಾ ಯಿತು ಇದಾದನಂತರ ಕಡೆ ಯಾರಿಗೂ ಏನೂ ಆಗಲಿಲ್ಲ.

ನೋಟೀಸು

ಇದರಿಂದ ಸಮಸ್ತ ಜನಗಳಿಗೂ ತಿಳಿಯಪಡಿಸುವುದೇನೆಂದರೆ :—

ಫೈಂಜಾಂಲ್ಸ್ ಸಾಮ್ರಾಜ್ಯದ ಚಿನಕುರು ಳಿ ಕೋಟೆಯಲ್ಲಿರತಕ್ಕ ಅರಮನೆಗೆ ಸೇರಿ ದ ಬೇಟೆ ಬೆಟ್ಟದಲ್ಲಿ ಶ್ರೀ ಮಾದೇಶ್ವರ ಸ್ವಾಮಿಯವರ ಶಿವರಾತ್ರಿ ಜಾತ್ರೆಯೂ ಮತ್ತು ಜನಗಳ ಜಾತ್ರೆಯೂ ೧೧೫ ನೇ ಇಸ್ವಿ ಫೆಬ್ರವರಿ ಮಾಹೆ ೧೮ ನೇ ತಾರೀಖು ನೊಡಲುಗೊಂಡು ಒಂದು ವಾರದವರೆ ಗೂ ನಡೆಯುತ್ತದೆ.

ಜಾತ್ರೆಯ ನಾಳವು ಫೈಂಜಾಂಲ್ಸ್ ಕೃಷ್ಣರಾಜಪೇಟೆ ಕೋಡಿನಲ್ಲಿರುವ ಚಿನಕು ರುಳಿಗೆ ಮೂರು ಮೈಲಿ ದೂರದಲ್ಲಿರುತ್ತದೆ. ಜಾತ್ರೆಗೆ ಬರುವ ಜನಗಳ ಮೇಲೆ ರಾಜ ಒಂದಕ್ಕೆ ಎರಡಾಗಿ ಮೇರ ತೆಂಗೆ ವಸೂ ಲ್ಮಾತುಲಾಗುತ್ತದೆ. ನೀರು, ಪರಿಸರ ಅನು ಕೂಲವನ್ನು ಕಲ್ಪಿಸುತ್ತೆ. ಜಾತ್ರೆಯ ಕಾಲದಲ್ಲಿ ಜನಗಳ ಪ್ರವೇಶವನ್ನು ನಿರ್ಬ ಂಧಿಸುತ್ತೆ ಮತ್ತು ಉತ್ತಮವಾದ ರಾಜಿಗ ಳನ್ನು ಚಿತ್ರದ ಮತ್ತು ಬೆಳ್ಳಿಯ ಮೆತಲು ಗಳು ಕೊಡಲ್ಪಡುತ್ತೆ.

K. A. Padmanabhayya,
ಸೊಜ್ಜೇರರು,
ಅರಮನೆ ಎಸ್ಟೇಟ್ಸ್ ಇಲಾಖೆ,
ಮೈಸೂರು.

ಆರೋಗ್ಯ ವಿಚಾರ

ನಿಂಬೆಯ ಹಣ್ಣು

ಲೇಖಕರು:—ಆಯುರ್ವೇದ ವಿದ್ವಾನ್ ವಿ. ನಂಜುಂಡಾಚಾರ್.

ಸಾಮಾನ್ಯವಾಗಿ ನಿಂಬೆಯ ಹಣ್ಣನ್ನು ಎಲ್ಲರೂ ಬಲ್ಲರು. ಈ ಫಲವನ್ನು ಉಪಯೋಗಿಸದೆ ಇರುವವರು ವಿರಳ. ಚಿತ್ರಂಜಕವಾದ ಹೊಳಪುಳ್ಳ, ಪರಿಮಳ ಸ್ವಾದಿ ಗುಣಗಳಿಂದ ಸಮಸ್ತರಿಗೂ ಈ ಹಣ್ಣು ಪ್ರೀತಿಯನ್ನುಂಟುಮಾಡುವುದು.

ಅನೇಕರು ಆನ್ಸತ್ರೆ ಫೋಬಾದಿಗಳಿಗೆ ಹೋಗುವ ಸಂದರ್ಭದಲ್ಲಿ ಒಂದು ನಿಂಬೆಯ ಹಣ್ಣು ಸದಾ ಹೋಗುವ ರೀತಿಯಲ್ಲಿ ಆಹಾರದಲ್ಲಿ ಸೈಲಕ್ಕೆ ಮತ್ತು ಪಿತ್ತವರ್ಧಕ ಪದಾರ್ಥಗಳು ವಿಶೇಷವಾಗಿ ಇರುವ ನಿಂಬೆಯ ರಸವು ಈ ಹೋಗುವಿಕೆಯನ್ನು ಪರಿಹರಿಸುತ್ತದೆ. ಏನೆ ಹೋಗಲಿ ಸರಿ ರಕ್ಷೆ ಅಂಬಿಲಾರವು.

ನಿಂಬೆ ಮತ್ತು ಅ ಜಾತಿಯ ಹಣ್ಣುಗಳು ಗಾಳಿಯಿಂದಲೂ, ಸೂರ್ಯಕಿರಣದಿಂದಲೂ ಭಾಗಿಸಿ ಹೋಗಿ ಮೇಲಿನವಾದ ಔಷಧಿ ಗುಣಗಳನ್ನು ಪಡೆದಿವೆ. ಸಾಧಾರಣವಾಗಿ ನಿಂಬೆಯ ಜಾತಿಯ ಚಕ್ಕೊತ, ಕೇರೆ, ಮಾದಳ ಹಣ್ಣುಗಳು ಸಮಸ್ತ ನ್ಯೂಮೊನಿಯಾತಕ್ಕವುಗಳು.

ನಿಂಬೆಯ ಹಣ್ಣಿನ ರಸ ಮತ್ತು ಇದರ ಬೀಜಗಳಿಂದ ತಯಾರಾಗುವ "ಲಿಂಬೋಡಿ ಸ್ಪಿರಿಟ್" ಬೀದಿಯಲ್ಲಿ ಸ್ಪೃಶ್ಯ, ಉಲ್ಲಾಸ, ಪಿತ್ತವಿಕಾರಗಳಿಲ್ಲದ ರಮಣೀಯವಾಗಿ ಸುಖವಾದ ನಿದ್ರೆಯೂ, ಮನಸ್ಸಾಸ್ವಾಸ್ಥ್ಯವೂ ಉಂಟಾಗುವುದು. ಈ ಹಣ್ಣನ್ನು ಎರಡು ಭಾಗ ಮಾಡಿ ಒಂದು ಭಾಗಕ್ಕೆ ಸೈಂಧವ ಲವಣ ಸೇರಿಸಿ ಸೇವಿಸಲು ಅರುಚಿ, ಅಜೀರ್ಣಗಳನ್ನು ನಿವಾರಿಸುವುದು.

ಸೋಡಾ ಪುಡಿಗೆ ಸ್ವಲ್ಪ ನೀರು ಸೇರಿಸಿ ನಿಂಬೆಯ ಹಣ್ಣಿನ ರಸದೊಡನೆ ಸೇವಿಸಲು ಹಾಂತಿ ಮತ್ತು ಅಜೀರ್ಣ ಸೂಚಿಗಳು ದೂರವಾಗುವವು.

'ಸ್ಕರ್ವಿ' (Scurvy) ಎಂಬ ರೋಗದಿಂದ ಬಳ್ಳುತ್ತಿರುವ ಜನರ ಶರೀರದಲ್ಲಿ ಈ ಹಣ್ಣಿನ ರಸದಿಂದ ಗುಣವಾಗುತ್ತದೆ.

ಆಯುರ್ವೇದದಲ್ಲಿ ಪ್ರಸಿದ್ಧವಾದ ಮಾತ್ರೆಗಳಲ್ಲಿ ನಿಂಬೆಯ ಹಣ್ಣಿನ ರಸದಿಂದ ತಿಂಗಳೇ ಅಪಸ್ಮಾರ ಭಾಗಿಸಿ ಹೋಗಿ ಮಿಶ್ರಮತ್ತಾಗಿ ಕೆಲಸ ಮಾಡುವವು.

ಬಿಸಿಲು ಕಾಲದಲ್ಲಿ ಜಂಬೀರ ರಸ (ನಿಂಬೆಯ ಹಣ್ಣಿನ ರಸ) ಸಿದ್ಧವಾದ ಪಾನೀಕವನ್ನು ಸೇವಿಸುವುದರಿಂದ ಮನುಷ್ಯನಿಗೆ ಉಲ್ಲಾಸವನ್ನುಂಟುಮಾಡುವ ಪ್ರಕೃತಿಯನ್ನೂ ಸುಖವಿಸಲು ಈ ಹಣ್ಣನ್ನು ಪ್ರತಿನಿತ್ಯವೂ ಉಪಯೋಗಿಸುತ್ತಾ ಬಂದರೆ ವಿಷಮ (ಕಾಲರ) ಅಜೀರ್ಣಾಭೇದಿ, ಪಿತ್ತವಿಕಾರಗಳಿಲ್ಲದೆ ಪ್ರಸನ್ನಭಾವನಾಗಿರುವುದು. ನೀರಿನಲ್ಲಿ ಈ ಹಣ್ಣಿನ ರಸವನ್ನು ಸೇರಿಸಿ ಚರ್ಮವನ್ನು ತೊಳೆಯಲು ಅದನ್ನು ಸ್ವಚ್ಛ ಮಾಡುವುದು.

ಜೋಗಿನ ಬಳಿ ಪೊಲೀಸ್ ಬಸ್ ಅನಾಯುತ

ಇಬ್ಬರು ಪೊಲೀಸರವರ ಮರಣ

ಶಿವಮೊಗ್ಗ ಜಿಲ್ಲಾ ಜೋಗಿನಬಳಿ ಶಿಸ್ತಿನ ಶ್ರೀಮನ್ಮಹಾರಾಜರವರು ವಿದ್ಯಾಶಿಕ್ಷಣ ಕಾರ್ಯಾಲಯದ ಕಂಸಾ. ಸ್ಥಾನದಿಗೆ ಬರುವಷ್ಟಾಗಿದ ಸಂಬಂಧದಲ್ಲಿ ಉಪಯೋಗಾರ್ಥ ಸ್ಪೆಷಲ್ ಬಸ್ಸಿನಲ್ಲಿ ಪೊಲೀಸರವರನ್ನು ಕಳುಹಿಸಲು ನಿಶ್ಚಯ ಮಾಡಿದ್ದು ಕಾಗಿನ್ನ ಸಮೀಪ ಸಮೀಪ ಶಬ್ದಿಸಿಲಾಯಿತು. ಮೂವರು ಪೊಲೀಸರವರು ತಕ್ಷಣ ಸ್ಥಾನಬಿಟ್ಟರು. ಇದರಿಂದ ಕೆಲವರಿಗೆ ಸ್ವಲ್ಪ ಗಾಯಗಳಾಗಿವೆ. ಮತ್ತು ಇದರಿಂದ ಅಲ್ಪಸ್ವಲ್ಪ ಗಾಯಗಳಾಗಿವೆ. ಅವರಿಗೆ ಸಾಗರದ ಆಸ್ಪತ್ರೆಯಲ್ಲಿ ಚಿಕಿತ್ಸೆ ನೀಡಿಸಲಾಗುತ್ತಿದೆ. ಶ್ರೀಮನ್ಮಹಾರಾಜರು ಸೊಂಪದಂಗೆ ಸಮೀಪವಿರುವ ಕೋಟಾ ಪಟ್ಟಣದ ಕಡೆಯ ಸ್ವಸ್ಥವನ್ನು ಕೆಟ್ಟಿರುವರು ಕೆ

ಅಖಿಲ ಭಾರತ ಕಾಂಗ್ರೆಸ್ ಕಮಿಟಿ

ಮೈಸೂರಿನವರ ಪೈಕಿ ಅಖಿಲಭಾರತ ಕಾಂಗ್ರೆಸ್ ಕಮಿಟಿಗೆ ಈ ಕೆಳಗೆ ಕಂಡವರು ಸದಸ್ಯರಾಗಿ ಚುನಾಯಿಸಲ್ಪಟ್ಟಿರುವರು— ಶ್ರೀ ಗಳವರೆ ಟಿ. ಎಸ್. ರಾಜಗೋಪಾಲ್, ಗಾಯಕ್ವಾಡ್, ಎಸ್. ಕೆ. ಪಾಟೀಲ್, ಎಸ್. ಡಿ. ಜಯಕರ್, ಜಂಗಲಿರಾಮ ರೆಡ್ಡಿ, ಮತ್ತು ನಂಜಪ್ಪ ಕೊಪ್ಪಿ.

ನಿಂಬೆ ಹಣ್ಣಿನ ರಸವನ್ನು ಸ್ವಲ್ಪ ನೀರಿಗೆ ಬೆರೆಸಿ ಮಾತ್ರ ಮಾಡಿ ಸೇವಿಸುವುದು ಒಳ್ಳೆಯದು. ಇದರಿಂದ ಕಫ ಕಟ್ಟಿ ಉಳ್ಳ ಬೇಧಿಯ ಮಾತುಗಳು ಬಂದರೆ, ತಲೆಯಲ್ಲಿ ಕಾಣಿ ಕೊಂಡಿದ್ದರೆ ಸೌಂದರ್ಯಗಳು ವೃದ್ಧಿಯಾಗುವವು.

ಸೊಳ್ಳೆ ಕಡಿತದಿಂದ ಉಂಟಾಗುವ ಬಾಧೆಗೆ ಈ ಹಣ್ಣಿನ ರಸವನ್ನು ಲೇಪಿಸಲು ಬಾಧೆಯಿರದು. ಸೈಂಧವ ಲವಣವನ್ನು ಪಿಶ್ರಮಾಡಿ ಲಾಜ್ಜದೆ ಬೇಗ ಕಡಿತದಿಂದ ಉಂಟಾಗುವ ಬಾಧೆಯು ನಿಲ್ಲುವದು.

ಸ್ವಲ್ಪ ಬೆಟ್ಟಿಂಗೆ ನಿಂಬೆ ಹಣ್ಣಿನ ರಸ, ಸೈಂಧವ ಲವಣವನ್ನೂ ಸೇರಿಸಿ ಸೇವಿಸುತ್ತಾ ಇಂದರೆ, ಕೆಲವು ದಿನಗಳಲ್ಲಿಯೇ ಪುಟ್ಟಬಂಧ ಕಂಡಾರುವಾಗಿ ಶುದ್ಧವಾಗುವುದು.

ಭೋಜನೋತ್ತರ ಉಂಟಾಗುವ ವಾಂತಿ ಕಂಠಕಟಿಗಳಿಗೂ ಸಾಧಾರಣ ವಾಂತಿ ವಾಕರಿಕೆಗಳಿಗೂ ಸಕ್ಕರೆ ಮತ್ತು ಕಣ್ಣಿನೊಂದಿಗೆ ಸಿದ್ಧವಾದ ಈ ಹಣ್ಣಿನ ರಸವು ಸಂಜೀವನವೆನ್ನಬಹುದು.

ಒಟ್ಟಿನಲ್ಲಿ ಪ್ರತಿಯೊಬ್ಬರೂ ಪೇಟೆಯಲ್ಲಿ ಪ್ರತ್ಯಕ್ಷವಾಗುವಂತಾಗಿ ಈ ಶ್ರೀಸ್ಥಾನದ ಹಣ್ಣನ್ನು ಸಾಮಾನ್ಯವಿಲ್ಲದ ಭಕ್ಷ್ಯಾದಿಗಳಲ್ಲಿ ಬಳಕೆಮಾಡಿಕೊಂಡು ಇಂದರೆ, ಅಜೀರ್ಣ, ಪಿತ್ತಬಂಧ, ಪಿತ್ತವಿಕಾರಗಳಿಲ್ಲದೆ ಸಂತಾನವಾಗಿ ಕಂಗೆಡದ ಸುಖೋಗ ವಾಸಿಸುವುದಲ್ಲದೆ ಆಯುಸ್ಸು ವೃದ್ಧಿಯೂ ಗುತ್ತದೆ. ಸಾಮಾನ್ಯವಾಗಿ ರೋಗಗಳನ್ನು ಎದುರಿಸಿ ಆರೋಗ್ಯವನ್ನು ರಕ್ಷಿಸುವ ದೆಸೆಯಲ್ಲಿ ನಿಂಬೆಯ ಹಣ್ಣು ಬಹಳ ಸಹಕಾರಿಯಾಗುವುದು.

ಸಾರವನ್ನು ಕಂಡುಹಿಡಿಯುವುದು.

ಸಾರವನ್ನು ಲೆಕ್ಕಿಸಲು ಮುಖತ್ರಿಂಶ ಕ್ರಮವು ಇದರಲ್ಲಿ ಯಾವುದಾದರೂ ತಿಂಗಳ ತಾರೀಖಿಗೆ ಸಾರವು ಬೇಕಾದರೆ, ಈ ಪಟ್ಟಿಯು ಇದನ್ನು ಗೊತ್ತುಮಾಡಲು ಸಹಾಯವಾಗುತ್ತದೆ.

ಈ ತಿಂಗಳ ಪಟ್ಟಿಯಲ್ಲಿರುವಂತೆ ತಿಂಗಳ ಮುಂದಿನ ಸಂಖ್ಯೆಯನ್ನು ನಮಗೆ ಬೇಕಾದ ತಾರೀಖಿಗೆ ಸೇರಿಸಬೇಕು. ಅದೇರೀತಿ ಆ ಸಂಖ್ಯೆಯನ್ನು 7 ರಿಂದ ಭಾಗಿಸಬೇಕು. ಬಂದ ಶೇಷವನ್ನು ಪಟ್ಟಿಯಲ್ಲಿರುವಂತೆ ನೋಡಿ ವಾರವನ್ನು ಕಂಡುಹಿಡಿಯಬೇಕು.

ಪಟ್ಟಿ 1.

ಜನವರಿ	0	ಮೇ	1	ಸೆಪ್ಟೆಂಬರ್	4
ಫೆಬ್ರವರಿ	3	ಜೂನ್	4	ಅಕ್ಟೋಬರ್	0
ಮಾರ್ಚ್	3	ಜೂಲೈ	6	ನವೆಂಬರ್	3
ಏಪ್ರಿಲ್	6	ಆಗಸ್ಟ್	2	ಡಿಸೆಂಬರ್	5

ಪಟ್ಟಿ 2

1	ಶೇಷ	ಬುಧವಾರ	ಭಾನುವಾರ
2	,,	,,	ಸೋಮವಾರ
3	,,	,,	ಮಂಗಳವಾರ
4	,,	,,	ಬುಧವಾರ
5	,,	,,	ಗುರುವಾರ
6	,,	,,	ಶುಕ್ರವಾರ
0	,,	,,	ಶನಿವಾರ

ಉದಾಹರಣೆ—ಮಾರ್ಚ್ 15 ನೇ ತಾರೀಖು ಯಾವ ವಾರ?

ತಾರೀಖು 15 ತಿಂಗಳ ಮುಂದಿನ ಸಂಖ್ಯೆ 3.

15+3=21. 7 ರಿಂದ ಭಾಗಿಸಿದರೆ ಶೇಷ 0

0 ಶೇಷ ಬುಧವಾರ ಶನಿವಾರ. ಆದುದರಿಂದ 15 ನೇ ಮಾರ್ಚಿಯು ಶನಿವಾರ ಹೀಗೆಯೇ ಎಲ್ಲಾ ತಿಂಗಳನ್ನೂ ತಾರೀಖಿಗೆ ವಾರವನ್ನು ಕಂಡುಹಿಡಿಯಬಹುದು.

ಆರ್. ವಿ. ರಂಗರಾವ್.

ಸ್ಟ್ರೈಕ್ಸ್ ಹಾಲ್, ಸ್ಟ್ರೈಕ್ಸ್.

ಸ್ಟ್ರೈಕ್ಸ್ ಲ್ಯಾಬ್ಸ್‌ನಲ್ಲಿ ಬಜಾರಿನಲ್ಲಿ ಇದ ಪ್ರಸಿದ್ಧ ವ್ಯಾಪಾರಿಗಳಾದ ಮೆಸರ್ಸ್ ಸ್ಟ್ರೈಕ್ಸ್‌ರವರ್ಸ್ ಹಾಲ್ ಸ್ಟೋರ್, ಮೊದಲ ದರ್ಜೆ ಕ್ಯಾಲೆಂಡರ್‌ಗಳನ್ನು ನಮಗೆ ಕಳುಹಿಸಿ ಕೊಟ್ಟಿದ್ದಾರೆ. ಅವನ್ನು ಕೈಚಳಕದಿಂದ ಸ್ವೀಕರಿಸಿದ್ದೇವೆ.

ಕರ್ನಾಟಕ ಪ್ರಾಂತಿಕ ಕಾಂಗ್ರೆಸ್ ಕಮಿಟಿ

ಮೇಲ್ಕಂಡ ಕಮಿಟಿಗೆ ಶ್ರೀಗಳು ಹೊಸದಾಗಿ ಸದ್ಯಸ್ಯರಾಗಿ ಶ್ರೀ ಮತಿ ಕಮಲಾದೇವಿ ಚಟ್ಟೋಪಾಧ್ಯಾಯ, ಮತ್ತು ಶ್ರೀಗಳು ಸದ್ಯಸ್ಯರವರು ಉಪಾಧ್ಯಕ್ಷರುಗಳಾಗಿಯೂ, ಶ್ರೀಮತಿ ಕೃಷ್ಣಾಬಾಯಿ ಪಡಾಕರವರು ಕೋಷಾಧ್ಯಕ್ಷರಾಗಿಯೂ, ಶ್ರೀಗಳಾದ ಶಾಸ್ತ್ರಿರ್ ಹರ್ಡೀಕರ್ ಮತ್ತು ಶ್ರೀನಿವಾಸ ಮತ್ತು ಶ್ರೀಮತಿ ಕಾರ್ಯದರ್ಶಿಗಳಾಗಿಯೂ ಆಯ್ಕೆಯಾಗಿರುವರು.

ಬಾಲ ಮಧುರ ಗಾಯಕ್ಕೆ ಮಂಗಳಿ

ಈ ಮೂಡಬಿದ್ರೆಯ ಅರಮನೆಯಲ್ಲಿ ಇದ ಮಂಗಳಾದ ಶ್ರೀಮತಿ ಸುಂದರ್ ಪ್ರಭುರವರ ಸ್ಮೃತಿಗಾಗಿ ಸಂಗೀತ ಸ್ಪರ್ಧೆಯನ್ನು ಏರ್ಪಡಿಸಲಾಗಿತ್ತು ಸ್ಪರ್ಧೆಯಲ್ಲಿ ಸ್ಪರ್ಧಿಸಿದ ಸ್ಪರ್ಧಿಗಳ ಹಾಡಿನ ಕೇಳಲು ಸಾರ್ವಜನಿಕರು ಅಪಾರ ಸಂಖ್ಯೆಯಲ್ಲಿ ಸೇರಿದ್ದರು. ಸಂಗೀತ ಅಧ್ಯಕ್ಷರಾದ ಶ್ರೀ ಸಿ. ಆರ್. ಗಣಪತಿ ಶಾಸ್ತ್ರಿಗಳವರು ಅನೇಕಾಭಿಪ್ರಾಯ ಮಾಡಿದ ಮೇಲೆ ಸ್ಪರ್ಧಿಗಳನ್ನು ಪರೀಕ್ಷಿಸಿ ಬಹುಮಾನ ಕೊಡಬೇಕೆಂದು ಸೂಚಿಸಿದರು. ಸಂಗೀತ ಭಾಷಣದಲ್ಲಿ ಸಂಗೀತಕ್ಕೆ ಸಂಬಂಧಪಟ್ಟ ಅನೇಕ ಸಮಾಚಾರಗಳು, ಸಂಗೀತ ಕ್ಷೇತ್ರದ ಆವಶ್ಯಕತೆ, ಸಂಗೀತದ ಮಹಾಮಹಿಮೆಯ ಅರ್ಥ ಮಾಡಿಕೊಳ್ಳಬೇಕಾದ ಅರ್ಥ ಮತ್ತು ಅಂಗಗಳನ್ನು ಕುರಿತು ಸಂಗೀತ ಕ್ಷೇತ್ರದಲ್ಲಿ ಅಭಿವೃದ್ಧಿಯಾಗಬೇಕಾದ ಕ್ರಮಗಳನ್ನು ಕುರಿತು ಸಂಗೀತ ಕ್ಷೇತ್ರದ ಅಭಿವೃದ್ಧಿಯ ಮಾರ್ಗದ ಬಗ್ಗೆ ಮಾಡಿದರು. ಕೊನೆಯ ಸ್ಪರ್ಧೆಯಲ್ಲಿ ಬಹುಮಾನ ಪಡೆದವರ ಹೆಸರುಗಳನ್ನು ಮುಂದಿನ ಸಂಚಿಕೆಯಲ್ಲಿ ಪ್ರಕಟಿಸಲಾಗುವುದು.

ಇಂತಹ ಪೇಟೆಯ ಸ್ಥಳಕ್ಕೆ ಕಾರಣ ನೀನೆಂದು ಕೆಲವರು ಕೆಲವು ಸಲ ಹೇಳ, ಕೆಲವರು. ಕಾರಣ ಅದನ್ನು ಕೈಕೊಂಡ ಕೆಲವು ಬಾರಿ ಸಮಯ ಇರುವುದು. ಇದ್ದ ಮಾಡಿಲ್ಲ. ಅಲ್ಪಕಾಲ ಮಾತ್ರ ಪ್ರ ಸಿದ್ಧವೆ.

ಜೀವಾಮೃತ

ಮೇಲಿನ ಕಾರಣದಿಂದಲೂ ಜನರು ಸಾಕಷ್ಟು ಬಹುಮಾನಗಳನ್ನು ಕೊಟ್ಟು, ಅಂತ್ಯದಲ್ಲಿ ಮೋಸಕ್ಕೆ ಬೆಲೆಯನ್ನು ಕೊಟ್ಟು ಗಳಿಸಿ ಹೊಸದು ಮಾಡಿ ಇತ್ತೀಚೆ, ಸ್ವಲ್ಪ ಮಾತ್ರ ಸ್ವೀಕರಿಸಿ ಮಾಡಿದ ಬಂದ ಕೂಡಿ ಕೊಳ್ಳಬೇಕೆಂದು ಮನವಿ

ಪ್ರಭಾವವುಳ್ಳ ರಿಸ್ಕ್ ಪೆಸಿಫಿಕ್

ಬಲ್ಲ ಸಮಾಜ ಕಾಲಿಟ್ಟಾ ಮಾಡಿದೆ. ಇದು ಕಾಯಿಗೆ ಸಮ್ಮಿಶ್ರವಾದ ಸಮಯೋಚಿತ ಮಾತ್ರ ಮಾಡಿ ಮಾಡಿ ಮಾಡಿ ಎಲ್ಲಾ ಕೆಲ ಸ್ವಲ್ಪ ಮಾಡಿದರೆ

ಆಯುರ್ವೇದಾಶ್ರಮಂ

ಮೂಲ್ಕಿ ಮಾಲ್ಕಿ ಗಾಯಿ ರೋಗ. ಮಂಗಳೂರು

ಸ್ಟೈಮೂರ

ಸಾಲ್ಕಾಲದ ಮಾಲ್ಕಿ ಸ್ಟೈಲ್ಕಿ ಮೆಂಗಳೂರು

ಮಿಲಿಕಿಲ್ ಅಂದಾ ಅನೆಲ್ ಸಲ್ಲಿ ಬಳ, ಚಕ್ಕಿಕೆಲ, ಮೆಂಗಳೂರು. ಮಿಲಿ

ವಿನೋದ ವಿಹಾರ

ಬಾಲಾಧ್ಯಾಯ—ಬಾಲ! ಭಾವಗಾನ ಹೇಳಿರೆನು!

ಬಾಲ—ಅಜ್ಞಾನಿ ಕಾಣದ ಪಾಪಕ್ಕೆ ಸ್ವಲ್ಪ ತಲೆಕೆಳಗಾಯಿತಾದ ಪಕ್ಷದಲಿಗೆ ಭಾವಗಾನ ಹೇಳಿ ಮೆರೆ.

[illegible]

[illegible]

ಬ್ಯಾಂಕ್ ಲಾ, ತೆಲುವ ಕೈಲ್ಕೆ ಹೋ[illegible]

[illegible]

ಕ್ಷಾಗಾರ ಲಾ, ತೆಲುವ ತ[illegible]

[illegible]

ಗಾಯಕ—ಬಾಲ, ತೆಲುವ ತ[illegible]

[illegible]

ಗಾಯಕ—ಬಾಲ ಇಂದಿನ ಭಾಗವಾಯ ಬಹ್ಯ ಕಾಲಾಯಿತು ಮೊದಲು ಹಣ್ಣು ಮಾಡಿದವರು ನಾನೇ ಮೊದಲಾಗಿರುವೆನೆ ಸರಿ!

ಗುರು- ಮೊದಲಿನ ಕಾಯಿಯನ್ನು ಹ[illegible] ಮಾಡಿದವರೂ ನೀನೆ, ಕಾಯಿಯನ್ನಿ ಹಣ್ಣು ಮಾಡಿದವರೂ ನೀನೆ ಆಗುವ ಯಾರೆ. ಆ ಎರಡು ಗೌರವಗಳೂ ನಿನಗೇ ಲಭ್ಯ ನಮಗೆ ಮತ್ಸರವಿಲ್ಲ.

ಬಾಲ ಬಹಳ—ಸಾಧ್ಯ! ಈ ಪ್ರಯೋಗ ನನ್ನ ಮೊದಲು ಮಾಡಿದಲು ಬೆಲೆ ಏನು?

ಪ್ರಯೋಗಾಲಯ—ಸ್ವಾಮಿ, ಇದರಲ್ಲಿ ಎರಡು ಸ್ವರೂಪಗಳಿವೆ. ಒಂದು ಸ್ವಾರ್ಥ ಸ್ವರೂಪ ಮತ್ತೊಂದು ಎಡೆಯವರದೂ; (ಹಣ್ಣು ಮಾಡ್ದು) ಎರಡಕ್ಕೂ ನಿಮಗಾಗಿ ಬಹುಮಾನ ಬೆಲೆ ಕೂ ಆಗುತ್ತದೆ.

ಬಾಲ—ಯಾಗಾದರೆ ಎರಡೆಯಂದು ತಕ್ಕಷ್ಟು ಬಹುಮಾನವನ್ನು ಮಾತ್ರ ನೀ ಸ್ವೀಕರಿಸುತ್ತೇನೆ.

ಒಬ್ಬ ಸ್ನೇಹಿತ ರಾಜನು ಸ್ವೀಕರಿಸಿ ಯನ್ನು ಅತಿ ಸ್ವಲ್ಪಾಹಾರದಿಂದ ಹಸ್ತಿಷ್ಟ ಹಣ್ಣು ಕಂಡು

ಪ್ರಯೋಗಾಲಯ:— ಸ್ವಾಮಿ ಒಂದು ಸಕ್ಕರೆ ತಂಗಿಕೊಂಡು ಹೆಚ್ಚಿರ ಸುಖಭಾವಿಗಾ ಒಳಗೆ ಬಹುಮಾನ.

ಸ್ನೇಹಿತರು—(ಮುಕ್ಕಾಲೂ ನೋಡಿ ಕೊಂಡು) ನಗಗೆ ಸಕಲೇ ಇದ್ದಿದ್ದಾ.

ಒಬ್ಬ ಸ್ನೇಹಿತ-(ಅರ್ಧ ರಾತ್ರಿಯಲ್ಲಿ) ಮನೆಗೆ ಬಂದು ಎನ್ನ ಮೊದ ಬೆಗೆ ಗಟ್ಟಿ ಯಬೇಕಲ್ಲ! ನನಗೆ ಒಂದು ಮುಖಾಗಿದೆ. ಬ್ಯಾಂಕ್ ಹೋಗಿಬಂದೆಂದರೆ ಅದೇನೆ ಯಾಗಿದೆ.

ಸತ್ಯಶ್ರೀ ಸ್ನೇಹಿತ—ಮೌನಮೇ. ನನಗೂ ಬಂಗೆ ಇದೆ

ಇನ್ನೊಬ್ಬ ಯಾರ ಸ್ನೇಹಿತ ಹಾಗಾದರೆ ಸ್ವಕೆಯೊಬ್ಬನ ಕೊಂಬೆ ಕೊಂಬೆ ದೂರ ಸರಿಯಿ. ಸ್ವಲ್ಪ ಸರಿದೆ. ಮುಗಿ ಬಿಟ್ಟೆನಾ.

ರಂಗೈತ್ಯಂಗಾರ— ಇಲ್ಲಿಗೆ ಬಹ ಗಗನ್ನ ಎಲ್ಲಿಕೆಗಳಲ್ಲಿಯೂ ಎಲ್ಲೂ ಒಂ ದೇ ಬಿಮಾಗಿ ಬಿಕೆ ಉಳ್ಳಂಕ ವುದಿಲ್ಲ?

ಶ್ರೀಕ್ಷ್ಯಾಮ ಯಾಗೆ ಶ್ರೀಮಿಸ್ಟ್ ರೂ ಸಾಮಾನ್ಯ ಉಳ್ಳಂಕಿಯುಳ್ಳವರೆಗೆ ಆ ಕ್ಷಿಪ್ರಗಾ ಇಂಗ್ಲಿಷ್ ಸಿಳಂಬಿಸನ್ನು ಕೊಳ್ಳ ಅವಕಾಶ ಎಷ್ಟಿದೆ?

ಒಬ್ಬ ಎನ್ನ ನಿನಗೆ ಗ್ರಾಂಗಿ ಕೆ ಕಾಣಿ?

ಇನ್ನೊಬ್ಬ- ಯಾಕಾ? ನಾನು ಮೇ ಕ್ಷಗೆ ಕಟ್ಟುವುದಕ್ಕೆ ಮುಂಚಿತವಾಗಿಯೇ ಹೀಗೆನ್ನಬಹುದು?

ಒಬ್ಬ—ಓ! ಸಾರಿ (Oh, sorry) ಜಾಗಾದಿಕೆ ಸರ್ಕ್ಯುಲ್ಲಿ ಜಾಗಾದಿಕೆ ಗೂ ಅವಕ್ಕೆ ಕಟ್ಟಿಲು ಪ್ರಯತ್ನವನ್ನೇ ಮಾಡಬೇಕು.

ಸ್ನೇಹಿತ—ಶ್ರೀಕ್ಷ್ಯ ಹೀಗೆ ನೀನು ಬ ಸಿರಿಸ್ಥಿ ಕೆಲವಾಗಾದರೆ ನಿನ್ನ ಮೇಲ ಸ್ನೇಹಿಯ ಬದಲಾಯಿಸೀತು. ನಾಳೆಯಿಂದ ಆ ಕೆಲಸಕ್ಕೆ ನೀನು ಹೋಗಬೇಡ

ಸ್ವಾಮಿ—ನನ್ನ ಮೇಲ್ಮೈಯಲ್ಲಿ ಏನಾ ದರೂ ಬದಲಾವಣೆಯುಂಟಾದರೆ ಅದು ಅಲ್ಪಾಯಾದರೂ ನನಗೇ ಒಳ್ಳೆಯದೇ. ನನ್ನ ಅಣ್ಣನ ಬದಲಾಯಿಸಿದರೆ ಉತ್ತಮವಾಗು ದೇ ನಾ ಕೆಟ್ಟವನಿಲ್ಲ.

ಅಜಾಗ್ರಾಮ—ಕಲ್ಲಿದ್ದಲಾಗುವ ಬಗೆ ಹೇಗೆ?

ಶಿಷ್ಯ—ಸೌದೆಯನ್ನು ಸುಟ್ಟು ಇದ್ದಲು ಮಾಡುವಂತೆಯೇ ಅಲ್ಲನ್ನು ಸುಟ್ಟರೆ ಅಲ್ಲಿ ದ್ದಲಾಗುವುದು.

ಬಿ. ಶ್ರೀಕಂಠಯ್ಯ.

SEX BOOKS: (illustrated)

Hidden exercises of enjoyment	0—8—0
Rati Shastra (bound)	2—0—0
Sexual science secrets	0—8—0
Diseases of male sex organs	0—12—0
Diseases of female sex organs	0—12—0

Postage and packing free to those who order with value in advance either by M. O. or postal stamps.

SEN & Co., 179 Wallajah Road, G. T. MADRAS.

ಶ್ರೀ ರಂಗೋಗಾ ನೃಸಿಂಹ ಸ್ವರ್ಣ ನಂ. ೩

ಬಾಡುವಾಗ ಪಡೆದವರು.

ಸರಿಯಾದ ಉತ್ತರಗಳು ಒಂದೂ ಬಂದಿಲ್ಲವಾದ್ದರಿಂದ ಒಂದೂ ಕಟ್ಟಿಗೆ ಉತ್ತರ ಗಳನ್ನು ಕೆ ಬಂದಿದ್ದ ಇಲ್ಲದಂತೆ ಮೊದಲ ನೇ ಬಹುಮಾನ ಕಳುಹಿಸಲಾಗಿ ಒಂ ಬಾಂತೆ ಕೊಟ್ಟಿದೆ ಹೊಸಬೇರ ಅಭ್ಯಂ ಗಾರ ಬಾಬಾಜಿ. ಕಾಡೆಗಲ್ ಮ ಲೆಕ್ಕಾಗಿ. ನಿನ್ನ ಪ್ರಯತ್ನ ಪ್ರಯತ್ನ. ಕಾಲ್ಕೊಟ್ಟ ಮಾಡಿದ

ಎರಡು ಕಟ್ಟಿಗೆ ಉತ್ತರಗಳನ್ನು ಕಳು ಹಿಸಿದ್ದ ಇವರಿಗೆ ಸ್ವಾಮಿ ಬಹುಮಾ ನವನ್ನು ಕಳುಹಿಸಲಾಗಿ ಒಂದು ಕೊಟ್ಟಿ ದೆ. ಸಿದ್ಧಗಿರಿ ಸ್ವಾಮೆಯ ರಾಜಣ್ಣ

ಇವರು ಎನ್ನ ಎಲ್ಲಿ ಪ್ರಶ್ನೆಗೆ ಉತ್ತ ರ್ಸ್ಯ ಬಾಯಿಗೆ ಕಾಣದು ಬಲಯ ಕ್ಷೇಪ

ಮೂಗ—ಬಾಯಿಗೆ ಮೇಲ್ಮೈಗೆ ಕಾಯ್ದ ನೇ ಕಟ್ಟಿಗೆ

ಮೊಲ—ಕೆಳಗಿನ ಕಿಕ್ಕೆಲ ಬಾಲ ಹಾಗಲಿ ಮೊಲ ತೋ

ಒಬ್ಬ—ನಿಜ ಬೆಳೆಯುವಿಕ್ಕೆ ಬಾಗಿ

ಮೊಲ—ಜಾಗಾದಿ ಕೊಟ್ಟಿ ದಿ ನಾನು ಮಾಡ್ಕೊಂಡ್ಯ.

ಎಲ್. ಎಸ್. ಸ್ವಾಮೆಯ—ಕೃಷ್ಣರಾಜ ಪೇಟೆ. ಬಿ. ಕುಮಾರ—ಸಂಪಿಗೆಮಾರ ಕ್ಷೇತ್ರ ಕ್ಷೇತ್ರ ರಾಮಾಪ್ಪನು ಜಡೆಯ ತಿರುಮಲ. ಶಾಲ್ಕೊಟ್ಟ ಇದನ್ನು ಸರಿ ಸಿಂಹಸ್ವಾಮಿಗಳ ಮಾಡ್ಕೊಂಡ ತೆಳ್ಳು.

ಮೂರು ಕಟ್ಟಿಗೆ ಉತ್ತರಗಳನ್ನು ಕಳು ಹಿಸಿದ್ದ ಇವರಿಗೆ ಕ್ಷೇತ್ರದ ಬಹು ಮಾನವನ್ನು ಕೊಟ್ಟಿದೆ. ಕಲಾಸ್ವ ಕ್ಷೇತ್ರರಾಜಪೇಟೆ. ಸಂಪಿ ರಾಮಾಪ್ಪ ಮೊಲ್ಕ್ಷೇತ್ರ ಗಾಂಧಿಯ ಸಿ ರಾಮಾಪ್ಪಾಜಿ ಕಾಗಲಾಗಲು ತಾಲ್ಕ್ಷೇ ಸಿ. ಸಿ. ರಾಮಯ್ಯ. ಸಂಪಿಗೆಮಾರ್ ಎ. ಸಿ. ರಾಮ ರಾಮಾಕ್ಷ್ಯಕ್ಷಾಯ್ಕ್ಷ ಮಾಸ್ತ ಸಿ ಕ್ಷೇ ಕ್ಷೇಪ್ಯಮಾಗಿ ಕ್ಷೇಪಿಸಲಾಗಿ.

ಅಂಚೆಯಾಗಿ ಬರೆದು ಕಳುಹಿಸಿದ್ದ ಮಾ ನವನ್ನು ಹೊಸಬರು, ಇವರು ಎಲ್ಲಿ ಕೂಡಾದವ್ಯ ಮೊಗಾಸ್ಥಿಯಂತೆ ಸ್ವರ್ಣ ನಂ ೪ ಕ್ಕೆ ಬಾಯ ಕಳುಹಿಸಿದ ಸಾರ್ವನ್ನು ನ ಮೊತ್ತಮಲ್ಲಿ ಕಳುಹಿಸಬಹುದು. ಒಂದೆ ಪ್ರಸ್ತಕ ಉತ್ತರವನ್ನು ಕಳುಹಿಸಿ ಮೊದ ಮೇರ ಉತ್ತರಗಾರ್ಯರಿಗೆ ಒಂದು ರಾಜ್ಯಾ ಮನ್ನ ಬ ಕ್ಷ ದಾ ನ ಗಿ ಕೊಟ್ಟಿದೆ. (ಎಲ್ಲರಿಗೂ ಕೊಡಲು ಕಳುಹಿಸ ಕಾಡಾದ ಉತ್ತರಕ್ಕೆ ಸ್ವರ್ಣ.)

ಸ್ವರ್ಣದ ಮೊಸಬರನ್ನು ಈ ತಿಂಗಳು ಗಾಡೆ ಬಾಬಾಜಿಯವರಿಗೆ ಕಳುಹಿಸುತ್ತೇನೆ.

ಸ್ವಾ. ಬಾ. ಸ್ವ.

Ananda Soda Factory.

Best Aerated Water Suppliers. Complete Requisites for Aerated Water Manufacturers Available.

ಆನಂದ ಸೋಡಾ ಫ್ಯಾಕ್ಟರಿ, ಕೆಂಪೇ ಗೌಡಿ, ಬೆಂಗಳೂರು

ಅಮೃತಾಂಜನ

ಶೀಘ್ರವಾಗಿ ಗುಣಪಡಿಸುತ್ತದೆ.

ಹುಳುಕಡ್ಡಿ ಮದ್ದು

ಕಜ್ಜಿ, ಕಂಡಿ, ಹುಳುಕಡ್ಡಿ, ಬಿಳ್ಳ ಮುದ್ದನ್ನ. ಹಳೆ ಹುಣ್ಣು, ವ್ರಣ ಮೊದಲಾದ ಎಲ್ಲಾ ಚರ್ಮ ವ್ಯಾಧಿಗಳಿಗೂ ಉತ್ತಮ ಔಷಧ.

ಅಮೃತಾಂಜನ ಲಿಮಿಟೆಡ್

ಮೊಸಾಯಿ—ಮದರಾಸು.

:: ವಾರ ಭವಿಷ್ಯ ::

(ನಿರಯನ ಪದ್ಧತಿಯಂತೆ)

ಲೇಖಕರು: ಜ್ಯೋತಿರ್ವಿದ್ಯಾಭೂಷಣ, ಶ್ರೀ ವೀರನಗೌಡರು
ಬಿ. ಎಸ್ಸಿ ಸಾಳೇಂದ್ರ ಮೊಹಾಲಿ, ಘನ್ಯೋದಯ ಪಂಚಾಂಗ ಕರ್ತೃ, ಗದಗ ಸಿಟಿ.

ಶಾಲಿವಾಹನ ಶಕ ೮—೨—39 ರಿಂದ ೮—೨—40 ರವರೆಗೆ

ಮೇಷ ರಾಶಿ

ಈ ವಾರದಲ್ಲಿ ನಿಮ್ಮ ಆರೋಗ್ಯವು ಕೆಡುವುದು. ಪ್ರಿಯ ಬಂಧುಬಾಂಧವರ ಸಂಬಂಧಕ್ಕೆ ಅಡಚಣೆ ಬರುವುದು. ಮನಸ್ಸಿನಲ್ಲಿ ಚಿಂತೆ, ಸ್ತ್ರೀಯರ ಕಾರ್ಯಭಂಗ ಬರುವುದು. ಸೌರಾಧಿಪತಿ-ಉದ್ಯೋಗದಲ್ಲಿ ಚಿಂತೆಯಿರುವುದು. ಮಂಗಳ ಕಾರ್ಯಾನುಕೂಲ ಬರುವುದು. ಆದರೆ, ವಿಘ್ನಗಳು ಅಧಿಕ. ಮಿತ್ರರ ಸಹಾಯ, ಗುರು ಕಾರ್ಯಾನುಕೂಲ ಬರುವುದು. ಶುಕ್ರ ಕಾರ್ಯ ಸಿದ್ಧಿ.

ವೃಷಭ ರಾಶಿ

ಈ ವಾರದಲ್ಲಿ ಪ್ರಕೃತಿ ಮತ್ತು ವ್ಯಾಪಾರ ಚೆನ್ನಾಗಿ ನಡೆಯುವುದು. ಸಂಗಾತಿಕ ಸುಖವು ದೊರೆಯುವುದು. ಸಂತೋಷದಿಂದ ಕಾಲ ಕಳೆಯುವಿರಿ. ಸ್ತ್ರೀಯರ ಕಾರ್ಯಭಂಗ ಬರುವುದು. ಸೌರಾಧಿಪತಿ-ಉದ್ಯೋಗದಲ್ಲಿ ಚಿಂತೆಯಿರುವುದು. ಮಂಗಳ ಕಾರ್ಯಾನುಕೂಲ ಬರುವುದು. ಆದರೆ, ವಿಘ್ನಗಳು ಅಧಿಕ. ಮಿತ್ರರ ಸಹಾಯ, ಗುರು ಕಾರ್ಯಾನುಕೂಲ ಬರುವುದು. ಶುಕ್ರ ಕಾರ್ಯ ಸಿದ್ಧಿ.

ಮಿಥುನ ರಾಶಿ

ಈ ವಾರದಲ್ಲಿ ಪ್ರಕೃತಿ ಮತ್ತು ವ್ಯಾಪಾರ ಚೆನ್ನಾಗಿ ನಡೆಯುವುದು. ಸ್ತ್ರೀಯರ ಕಾರ್ಯ ಸಿದ್ಧಿಯಾಗುವುದು. ಸ್ತ್ರೀಯರ ಸಹಾಯ ಬರುವುದು. ಸಂತೋಷದಿಂದ ಕಾಲ ಕಳೆಯುವಿರಿ. ಸೌರಾಧಿಪತಿ-ಉದ್ಯೋಗದಲ್ಲಿ ಚಿಂತೆಯಿರುವುದು. ಮಂಗಳ ಕಾರ್ಯಾನುಕೂಲ ಬರುವುದು. ಆದರೆ, ವಿಘ್ನಗಳು ಅಧಿಕ. ಮಿತ್ರರ ಸಹಾಯ, ಗುರು ಕಾರ್ಯಾನುಕೂಲ ಬರುವುದು. ಶುಕ್ರ ಕಾರ್ಯ ಸಿದ್ಧಿ.

ಕರ್ಕ ರಾಶಿ

ಈ ವಾರದಲ್ಲಿ ಪ್ರಕೃತಿ ಮತ್ತು ವ್ಯಾಪಾರ ಚೆನ್ನಾಗಿ ನಡೆಯುವುದು. ಸ್ತ್ರೀಯರ ಕಾರ್ಯ ಸಿದ್ಧಿಯಾಗುವುದು. ಸ್ತ್ರೀಯರ ಸಹಾಯ ಬರುವುದು. ಸಂತೋಷದಿಂದ ಕಾಲ ಕಳೆಯುವಿರಿ. ಸೌರಾಧಿಪತಿ-ಉದ್ಯೋಗದಲ್ಲಿ ಚಿಂತೆಯಿರುವುದು. ಮಂಗಳ ಕಾರ್ಯಾನುಕೂಲ ಬರುವುದು. ಆದರೆ, ವಿಘ್ನಗಳು ಅಧಿಕ. ಮಿತ್ರರ ಸಹಾಯ, ಗುರು ಕಾರ್ಯಾನುಕೂಲ ಬರುವುದು. ಶುಕ್ರ ಕಾರ್ಯ ಸಿದ್ಧಿ.

ಸಿಂಹ ರಾಶಿ

ಈ ವಾರದಲ್ಲಿ ಪ್ರಕೃತಿ ಮತ್ತು ವ್ಯಾಪಾರ ಚೆನ್ನಾಗಿ ನಡೆಯುವುದು. ಸ್ತ್ರೀ ಸಹಾಯ ಬರುವುದು. ಸ್ತ್ರೀಯರ ಕಾರ್ಯ ಸಿದ್ಧಿಯಾಗುವುದು. ಸ್ತ್ರೀಯರ ಸಹಾಯ ಬರುವುದು. ಸಂತೋಷದಿಂದ ಕಾಲ ಕಳೆಯುವಿರಿ. ಸೌರಾಧಿಪತಿ-ಉದ್ಯೋಗದಲ್ಲಿ ಚಿಂತೆಯಿರುವುದು. ಮಂಗಳ ಕಾರ್ಯಾನುಕೂಲ ಬರುವುದು. ಆದರೆ, ವಿಘ್ನಗಳು ಅಧಿಕ. ಮಿತ್ರರ ಸಹಾಯ, ಗುರು ಕಾರ್ಯಾನುಕೂಲ ಬರುವುದು. ಶುಕ್ರ ಕಾರ್ಯ ಸಿದ್ಧಿ.

ಕನ್ಯಾ ರಾಶಿ

ಈ ವಾರದಲ್ಲಿ ಪ್ರಕೃತಿ ಮತ್ತು ವ್ಯಾಪಾರ ಚೆನ್ನಾಗಿ ನಡೆಯುವುದು. ಸ್ತ್ರೀ ಸಹಾಯ ಬರುವುದು. ಸ್ತ್ರೀಯರ ಕಾರ್ಯ ಸಿದ್ಧಿಯಾಗುವುದು. ಸ್ತ್ರೀಯರ ಸಹಾಯ ಬರುವುದು. ಸಂತೋಷದಿಂದ ಕಾಲ ಕಳೆಯುವಿರಿ. ಸೌರಾಧಿಪತಿ-ಉದ್ಯೋಗದಲ್ಲಿ ಚಿಂತೆಯಿರುವುದು. ಮಂಗಳ ಕಾರ್ಯಾನುಕೂಲ ಬರುವುದು. ಆದರೆ, ವಿಘ್ನಗಳು ಅಧಿಕ. ಮಿತ್ರರ ಸಹಾಯ, ಗುರು ಕಾರ್ಯಾನುಕೂಲ ಬರುವುದು. ಶುಕ್ರ ಕಾರ್ಯ ಸಿದ್ಧಿ.

ತುಲಾ ರಾಶಿ

ಈ ವಾರದಲ್ಲಿ ಪ್ರಕೃತಿ ಅನುಕೂಲಗಳಾಗುವುದು. ಮಲಬದ್ಧತೆ, ಅಲರ್ಜಿಯೋಗ ಕಾಡಬಹುದು. ಮಾನಸಿಕ ತೊಂದರೆಯಿರುವುದು. ಸ್ತ್ರೀಯರ ಚಂಚಲಚಿತ್ತದಿಂದ ಸಕಲಕಾರ್ಯಗಳನ್ನು ವಿಳಂಬ ಮಾಡುವುದು. ಸ್ತ್ರೀಯರಿಗೆ ಅನುಕೂಲ, ಕಾರ್ಯಾನುಕೂಲ, ಸುಖ ಕಾಣುವುದು. ವಿದ್ಯಾವಂತರಿಂದ ಮತ್ತು ಸ್ತ್ರೀಯರ ಜನರಿಂದ ಸಹಾಯ, ಪ್ರೀತಿ ವೃದ್ಧಿಯಾಗುವುದು. ಹಣಕಾಸಿನ ತೊಂದರೆಯಿರುವುದು. ಕೆಲವು ಬಂಧುಬಿನ್ನಾಂದ ಮಾನಸಿಕ ಚಿಂತೆ ಬರುವುದು. ಸೌರಾಧಿಪತಿ-ಉದ್ಯೋಗದಲ್ಲಿ ಇನ್ನೂ ಸ್ವಲ್ಪ ಕಾರ್ಯಾನುಕೂಲ ಬರುವುದು. ಮಂಗಳ ಕಾರ್ಯಾನುಕೂಲ ಬರುವುದು. ಆದರೆ, ಅಲ್ಪ ಅಡಚಣೆ ಬರುವುದು. ಮಿತ್ರರ ಸಹಾಯ, ಗುರು ಕಾರ್ಯಾನುಕೂಲ ಬರುವುದು. ಶುಕ್ರ ಕಾರ್ಯ ಸಿದ್ಧಿ.

ವೃಶ್ಚಿಕ ರಾಶಿ

ಈ ವಾರದಲ್ಲಿ ಪ್ರಕೃತಿ ಕೆಡುವುದು. ಕೈ ಕಾಲು ಹರಿಯುವಿರಿ. ಮಾತಿನಲ್ಲಿ ಎಚ್ಚರ, ಮಾನಸಿಕ ತೊಂದರೆ ಎದುರಿಸಿರಿ. ಪ್ರೀತಿ, ಅಸೂಯೆ, ಕಷ್ಟ-ನಷ್ಟಗಳನ್ನು ಕಾಣುವಿರಿ. ಮಿತ್ರ ಕಾರ್ಯಗಳು ಕೆಡುವುದು. ಕೆಲವು ವಿಷಯ ಕಿರಿಕಿರಿಯಾಗುವುದು, ಹಣಕಾಸಿನ ತೊಂದರೆಯಾಗುವುದು, ಸ್ವಾಸ್ಥ್ಯದ ಸಮಸ್ಯೆಗಳಾಗುವುದು. ಸೌರಾಧಿಪತಿ-ಉದ್ಯೋಗದಲ್ಲಿ ಚಿಂತೆಯಾದರೂ ಸಹಾಯ ಬರುವುದು. ಮಂಗಳ ಕಾರ್ಯಾನುಕೂಲ ಬರುವುದು. ಆದರೆ, ಅಲ್ಪ ಅಡಚಣೆ ಬರುವುದು. ಮಿತ್ರರ ಸಹಾಯ, ಗುರು ಕಾರ್ಯಾನುಕೂಲ ಬರುವುದು. ಶುಕ್ರ ಕಾರ್ಯ ಸಿದ್ಧಿ.

ಧನುರ್ರಾಶಿ

ಈ ವಾರದಲ್ಲಿ ಪ್ರಕೃತಿ ಕೆಡುವುದು. ಕೈ ಕಾಲು ಹರಿಯುವಿರಿ. ಮಾತಿನಲ್ಲಿ ಎಚ್ಚರ, ಮಾನಸಿಕ ತೊಂದರೆ ಎದುರಿಸಿರಿ. ಪ್ರೀತಿ, ಅಸೂಯೆ, ಕಷ್ಟ-ನಷ್ಟಗಳನ್ನು ಕಾಣುವಿರಿ. ಮಿತ್ರ ಕಾರ್ಯಗಳು ಕೆಡುವುದು. ಕೆಲವು ವಿಷಯ ಕಿರಿಕಿರಿಯಾಗುವುದು, ಹಣಕಾಸಿನ ತೊಂದರೆಯಾಗುವುದು, ಸ್ವಾಸ್ಥ್ಯದ ಸಮಸ್ಯೆಗಳಾಗುವುದು. ಸೌರಾಧಿಪತಿ-ಉದ್ಯೋಗದಲ್ಲಿ ಚಿಂತೆಯಾದರೂ ಸಹಾಯ ಬರುವುದು. ಮಂಗಳ ಕಾರ್ಯಾನುಕೂಲ ಬರುವುದು. ಆದರೆ, ಅಲ್ಪ ಅಡಚಣೆ ಬರುವುದು. ಮಿತ್ರರ ಸಹಾಯ, ಗುರು ಕಾರ್ಯಾನುಕೂಲ ಬರುವುದು. ಶುಕ್ರ ಕಾರ್ಯ ಸಿದ್ಧಿ.

ಮಕರ ರಾಶಿ

ಈ ವಾರದಲ್ಲಿ ಪ್ರಕೃತಿ ಮತ್ತು ವ್ಯಾಪಾರ ಚೆನ್ನಾಗಿ ನಡೆಯುವುದು. ಸ್ತ್ರೀಯರ ಸಹಾಯ ಬರುವುದು. ಸ್ತ್ರೀಯರ ಕಾರ್ಯ ಸಿದ್ಧಿಯಾಗುವುದು. ಸ್ತ್ರೀಯರ ಸಹಾಯ ಬರುವುದು. ಸಂತೋಷದಿಂದ ಕಾಲ ಕಳೆಯುವಿರಿ. ಸೌರಾಧಿಪತಿ-ಉದ್ಯೋಗದಲ್ಲಿ ಚಿಂತೆಯಿರುವುದು. ಮಂಗಳ ಕಾರ್ಯಾನುಕೂಲ ಬರುವುದು. ಆದರೆ, ವಿಘ್ನಗಳು ಅಧಿಕ. ಮಿತ್ರರ ಸಹಾಯ, ಗುರು ಕಾರ್ಯಾನುಕೂಲ ಬರುವುದು. ಶುಕ್ರ ಕಾರ್ಯ ಸಿದ್ಧಿ.

ಕುಂಭ ರಾಶಿ

ಈ ವಾರದಲ್ಲಿ ಪ್ರಕೃತಿ ಕೆಡುವುದು. ಕೈ ಕಾಲು ಹರಿಯುವಿರಿ. ಮಾತಿನಲ್ಲಿ ಎಚ್ಚರ, ಮಾನಸಿಕ ತೊಂದರೆ ಎದುರಿಸಿರಿ. ಪ್ರೀತಿ, ಅಸೂಯೆ, ಕಷ್ಟ-ನಷ್ಟಗಳನ್ನು ಕಾಣುವಿರಿ. ಮಿತ್ರ ಕಾರ್ಯಗಳು ಕೆಡುವುದು. ಕೆಲವು ವಿಷಯ ಕಿರಿಕಿರಿಯಾಗುವುದು, ಹಣಕಾಸಿನ ತೊಂದರೆಯಾಗುವುದು, ಸ್ವಾಸ್ಥ್ಯದ ಸಮಸ್ಯೆಗಳಾಗುವುದು. ಸೌರಾಧಿಪತಿ-ಉದ್ಯೋಗದಲ್ಲಿ ಚಿಂತೆಯಾದರೂ ಸಹಾಯ ಬರುವುದು. ಮಂಗಳ ಕಾರ್ಯಾನುಕೂಲ ಬರುವುದು. ಆದರೆ, ಅಲ್ಪ ಅಡಚಣೆ ಬರುವುದು. ಮಿತ್ರರ ಸಹಾಯ, ಗುರು ಕಾರ್ಯಾನುಕೂಲ ಬರುವುದು. ಶುಕ್ರ ಕಾರ್ಯ ಸಿದ್ಧಿ.

ಮೀನ ರಾಶಿ

ಈ ವಾರದಲ್ಲಿ ಪ್ರಕೃತಿ ಕೆಡುವುದು. ಕೈ ಕಾಲು ಹರಿಯುವಿರಿ. ಮಾತಿನಲ್ಲಿ ಎಚ್ಚರ, ಮಾನಸಿಕ ತೊಂದರೆ ಎದುರಿಸಿರಿ. ಪ್ರೀತಿ, ಅಸೂಯೆ, ಕಷ್ಟ-ನಷ್ಟಗಳನ್ನು ಕಾಣುವಿರಿ. ಮಿತ್ರ ಕಾರ್ಯಗಳು ಕೆಡುವುದು. ಕೆಲವು ವಿಷಯ ಕಿರಿಕಿರಿಯಾಗುವುದು, ಹಣಕಾಸಿನ ತೊಂದರೆಯಾಗುವುದು, ಸ್ವಾಸ್ಥ್ಯದ ಸಮಸ್ಯೆಗಳಾಗುವುದು. ಸೌರಾಧಿಪತಿ-ಉದ್ಯೋಗದಲ್ಲಿ ಚಿಂತೆಯಾದರೂ ಸಹಾಯ ಬರುವುದು. ಮಂಗಳ ಕಾರ್ಯಾನುಕೂಲ ಬರುವುದು. ಆದರೆ, ಅಲ್ಪ ಅಡಚಣೆ ಬರುವುದು. ಮಿತ್ರರ ಸಹಾಯ, ಗುರು ಕಾರ್ಯಾನುಕೂಲ ಬರುವುದು. ಶುಕ್ರ ಕಾರ್ಯ ಸಿದ್ಧಿ.

ಜ್ಯೋತಿರ್ವಿದ್ಯಾಭೂಷಣ ಶ್ರೀ ವೀರನಗೌಡರು ಸಾಳೇಂದ್ರ ಮೊಹಾಲಿ
ಜಾತಕ ಹೊಂದಾಣಿಕೆ, ಮಟ್ಟ ಸಮ್ಮೇಳನ ಪ್ರಶ್ನೆ ಪ್ರಶ್ನೆ ಪ್ರಶ್ನೆ ಪ್ರಶ್ನೆ
ಕಲೆ ಸಂಬಂಧ ಸೇ ಕೈಪ್ರಸಾದ ಸಂಪತ್ಕರ ವರ ಘನ್ಯ ಸಂಸ್ಥ, ಗದಗ

ಘನ್ಯೋದಯ ಪಂಚಾಂಗ

ಕಳೆದ ಹಲವು ವರ್ಷಗಳಿಂದ ಸಿದ್ಧವಾಗಿದೆ

ಈ ಪಂಚಾಂಗವು ಮಳೆ ಬೆಳೆ ಸಂಬಂಧ ಮಾಹಿತಿ ಒಳಗೊಂಡಿದೆ

ಸ್ವಂತ ಕೊಡಬೇಕಾದಲ್ಲಿ ಕೇಳಿರಿ, ಪ್ರೀತಿ ಸಂಬಂಧ ಇಷ್ಟಪಟ್ಟಿದ್ದಲ್ಲಿ ಕೇಳಿರಿ ಸಂಬಂಧ, ಮಾಗಡೆ, ಮಾಗಡೆ ಸಂಬಂಧ ಇಷ್ಟಪಟ್ಟಿದ್ದಲ್ಲಿ ಕೇಳಿರಿ ಸಂಬಂಧ

ಚಿತ್ರಕಾಲಾ ಸ್ಪರ್ಧೆ ನಂ. ೬೨

ಬಹುಮಾನ ಪಡೆದವರು

[illegible] ಉತ್ತರಗಳು ಮುಂದಿನ [illegible] ಓದಿ ಸಿದ್ಧಿಸಿದ್ದೆವು ಒಂದು ಪ್ರಶ್ನೆಗೆ ಉತ್ತರಗಳನ್ನು ಕಳುಹಿಸಿದ್ದರು ಆ ಜನರಿಗೆ [illegible] ಯೋಗ್ಯ ಬಂದಿರುತ್ತೆ. [illegible] ಸುಬ್ರಮ [illegible] ಶ್ರೀ ನಂಜುಂಡಯ್ಯ [illegible] ಶ್ರೀ ಗಣಪತಿ [illegible] ಅಭಿಪ್ರಾಯ [illegible] ಶ್ರೀ ಅನ್ನ [illegible] ಕ್ಷೇಮಾಭಿವೃದ್ಧಿ.

ಎರಡನೆ ಶ್ರೇಣಿ ಉತ್ತರಗಳನ್ನು ಕಳುಹಿಸಿದವರು [illegible] ಶ್ರೀ ಎ. ಎ. ಸ್ವಾಮಿ [illegible] ಶ್ರೀ ಎ. ಎಸ್. ಸಿದ್ದಯ್ಯ [illegible] ಶ್ರೀ ಎ. ಗಂಗಾಧರ [illegible] ಎಲ್. ಲಕ್ಷ್ಮಣ [illegible] ಶಿವಪೆರುಮಾಳ್ [illegible] ಎಸ್. ಸುಬ್ಬಯ್ಯ [illegible] ಕೆ. ಪಿ. ಸ್ವಾಮಿ [illegible] ಶ್ರೀ ಅಪ್ಪಾಜಿ [illegible] ಶ್ರೀ ಎಸ್. ಕೆ. ಮಾಸ್ತಿ [illegible] ಶ್ರೀ ಎಸ್. ಕೆ. ಮಾಸ್ತಿ [illegible] ಶ್ರೀ ಎ. ಎಸ್. ಎ. ಶ್ರೀನಿವಾಸಾಚಾರ್ [illegible] ಎಸ್. ಗಂಗಾಧರ [illegible] ಎಲ್. ಲಕ್ಷ್ಮಣ [illegible] ಶಿವಪೆರುಮಾಳ್ [illegible] ಎಸ್. ಸುಬ್ಬಯ್ಯ [illegible] ಕೆ. ಪಿ. ಸ್ವಾಮಿ [illegible] ಶ್ರೀ ಅಪ್ಪಾಜ

ಒಟ್ಟು ಬಹುಮಾನ ರೂ. ೩೦೦ ಪ್ರಥಮ ಬಹುಮಾನ ರೂ. ೧೫೦ ಇತರ ಬಹುಮಾನಗಳು ರೂ. ೧೫೦

ಸೂಚನೆ—ಈ ಸ್ಪರ್ಧೆಯ ಸರಿಯಾದ ಉತ್ತರವನ್ನು ಸಾಧ್ಯವಿದ್ದಷ್ಟು ಬೇಗ ಪ್ರಕಟಿಸಲಾಗುವುದು. ಅದನ್ನು ಪ್ರತಿ ಅಕ್ಷರವೂ ಸರಿಯೆಂದು ಕಂಡುಬಂದವರ ಸ್ಪರ್ಧೆಗೆ ಮೊದಲಿನ ಬಹುಮಾನವೂ, ಒಂದು ಮತ್ತು ಎರಡು ತಪ್ಪುಗಳಿದ್ದವುಗಳಿಗೆ ಇತರ ಬಹುಮಾನಗಳೂ ಕೊಡಲ್ಪಡುವುವು. ತಪ್ಪಾದ ಪ್ರಯತ್ನಗಳು ಸರಿಯೂ ಒಂದೊಂದು ತಪ್ಪಿನದೂ ಇದ್ದರೆ ಲಾಭವಿಲ್ಲ. ಬಹುಮಾನಕ್ಕೆ ಯೋಗ್ಯವಾದ ಉತ್ತರಗಳು ಒಂದಕ್ಕಿಂತ ಹೆಚ್ಚಾಗಿದ್ದಲ್ಲಿ ಸೋಲ್ಬಂದ ಬಹುಮಾನಗಳು ಎಲ್ಲರಿಗೂ ಹಂಚಲ್ಪಡುವುವು. ಬಹುಮಾನಗಳನ್ನು ಸಂಬಂಧಿಸಿದ ಸ್ಪರ್ಧೆಯ ಮ್ಯಾನೇಜರರಿಗೆ ಸೇರಿದ್ದು. ಈ ವಿಷಯದಲ್ಲಿ ಯಾವ ಪತ್ರವ್ಯವಹಾರಗಳಿಗೂ ಅವಕಾಶವಿಲ್ಲ. ಪ್ರತಿ ಸ್ಪರ್ಧೆಗೂ ಪ್ರವೇಶಫಲ ಸಾಲ್ಕೆ ಒಂದು ರೂ. ಕೆ ಆರು ಉತ್ತರಗಳನ್ನು ಕಳುಹಿಸಬಹುದು. ಎರಡಕ್ಕಿಂತ ಕಡಿಮೆ ಸ್ಪರ್ಧೆಗಳನ್ನು ಅಂಗೀಕರಿಸುವುದಿಲ್ಲ. ಪ್ರವೇಶ ಫಲವನ್ನು ಪೋಸ್ಟಲ್ ಆರ್ಡರ್ ಅಥವಾ ಸರ್ಕಾರದ ಮೂಲಕ ಕಳಾಹಿಸಬೇಕು. ಉತ್ತರಗಳನ್ನು ಬರೆಯತಕ್ಕವರು ಫೆಬ್ರವರಿ ೧ ಮತ್ತು ೧೫ ನೇ ತಾರೀಖ್ ಕಾಲಾವಕಾಶವಿದ್ದಾಗ ಅಥವಾ ಬರೆಯ ಕಾಗದದಲ್ಲಾಗಲಿ ಚಿತ್ರಶಾಲೆಯ ಹೆಸ್ಸಾಗಿ (ಶಾಯಿನಲ್ಲಿ) ಬರೆದು ಕಳುಹಿಸಬೇಕು. ಉತ್ತರಗಳನ್ನು ಕಳುಹಿಸಲು 1939 ನೇ ಇಸವಿ ಫೆಬ್ರವರಿ ೫ ನೇ ತಾರೀಖು ಕೊನೆಯ ದಿವಸ. ನಂತರ ಕಳುಹಿಸುವ ಉತ್ತರಗಳನ್ನು ಸ್ವೀಕರಿಸುವುದಿಲ್ಲ. ಸರಿಯಾದ ಉತ್ತರವನ್ನು ಫೆಬ್ರವರಿ ೫ ನೇ ತಾರೀಖಿನ ಪ್ರಕಟಿಸಲಾಗುತ್ತೆ.

ನಮ್ಮ ವಿಳಾಸಗಳು :—ಪೆಸ್ಟ್ ಸ್ಟ್ರೀಟ್ ಮಾರ್ಕೆಟ್ ಬ್ಯಾಸ್ಟಿಯನ್ ಬಿಲ್ಡಿಂಗ್ಸ್, ಸ್ಟೇಷನ್ ಮತ್ತು ಎಲ್. ಎ. ಮೂರ್ತಿ, ಶೆಟ್ಟಿಗಾರ್ಸ್ ಅಂಡ್ ಕಂ. ನಂ. ೧೦೧ ಸ್ಟ್ರಾಂಡ್ ರೋಡ್ ಬೆಂಗಳೂರು ಸಿಟಿ

ವಿಳಾಸ— ಮ್ಯಾನೇಜರ್, ಚಿತ್ರಶಾಲಾ ಸ್ಪರ್ಧೆ, ಒಂಟಿಕೊಪ್ಪಲು, ಮೈಸೂರು.

ಮೇಲಿನಿಂದ ಕೆಳಕ್ಕೆ :—

೧. ಭಾರತ ಯುದ್ಧದಲ್ಲಿ ಪ್ರಸಿದ್ಧವಾದ ರಾಜಕುಮಾರ ೩. ಮೊರೆ ೪. ವಿಷ್ಣುವಿನ ಅಂಶದಿಂದ ಹುಟ್ಟಿದವನು ೫. ಸಂಯು ೧೦. ಕುತ್ತಿಗೆ ೧೩. ... ... ರಾಣಿಯಾದ ಮನುಷ್ಯನು ಚಿನ್ನವನ್ನು ಬಿಡದೂ ಸಂಗ್ರಹಿಸುವುದೆಂದು ಹೇಳುವ ಗಾದೆ ಇದೆ ೧೫. ನಕ್ಷತ್ರಗಳಲ್ಲಿಂದ ೧೫. ಮೀರ ೧೬. ಅರ್ಜುನ ೨೦. ಸಂಸ್ಕೃತಗಳಲ್ಲೊಂದು ೨೩. ರಾಮಾಯಣದಲ್ಲಿ ಪ್ರಸಿದ್ಧವಾದ ಒಂದು ಸ್ಥಳ ೨೫. ಕಬೀರದ ಒಂದು ಅಂಗ ೨೬. ಬಾವುಟ ೨೮. ವಿಜಯನಗರದ ಅರಸರಲ್ಲಿ ಕೊನೆಯ ದನು.

ಎಡದಿಂದ ಬಲಕ್ಕೆ :—

೧. ಅಪ್ರಾಪ್ತವಾದ ಅಧಿಕಾರಗಳಿಗೆ ಇದು ಕಾಯಾಗಾಯುವುದು ೨. ಹೇಳದ ಮುಂದಾಳುಗಳ ಸಿಂಹಾಸನಕ್ಕೆ ಇದು ಕಾರಣ ೪. ಬಾಣಕ್ಕೆ ಸಮಯದಲ್ಲಿ ಇದು ಹೆಚ್ಚಾದ ಸಂತೋಷವನ್ನುಂಟುಮಾಡುವುದು ೫. ಕೊಂಬೆಯ ಇನ್ನಿಗೆ ತಿಂಗಳು ೬. ಎಕ್ಕಡಿಗೆ ೭. ಒಂದು ಅಮೂಲ್ಯ ೧೧. ಕುಟ್ಟಿದ ಸೀರೆ ೧೨. ... ರಾಣಿ ೧೩. ಬಹಳ ಬಿಸಿಗಳೊಳ್ಳು ೧೪. ಸೀತೆ ೧೫. ಬಾಲ ಕಷ್ಟ ೨೦. ಗರುಡ ೨೧. ಗಂಡಾಂತರ ೨೨. ಹೆಚ್ಚಾದ ಬೇಕಾದ ಸ್ಥಾನ ೨೪. ಇದರ ಮೊದಲಿನಲ್ಲಿ ಇದು ೨೫. ಈತನ ತ್ಯಾಗವು ಅನೇಕ ವಾಕ್ಯಗಳ ಸಂಬಂಧಕ್ಕೆ ಸೇರಿದ ಮಾತು

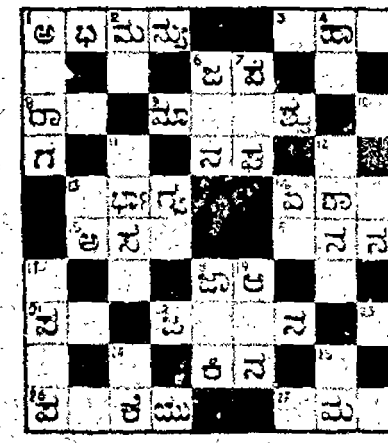

ಚಿತ್ರಶಾಲಾ ಸ್ಪರ್ಧೆ ನಂ ೬

ಹೆಸರು ....

ಹೂಸ್ಟಲ್ ಅಥವಾ ನಂಬರ .....

ಹೆಸರು.....

.....

ವಿಳಾಸ .....

.....

ಪಿ. ಸೂ. ಪೋಸ್ಟ್ ಮೂಲಕ ಕಳುಹಿಸುವವರು ಫೆಬ್ರವರಿ ೫ ನೇ ತಾರೀಖು ಕೂಡಾ ಕಳುಹಿಸಬಹುದು.

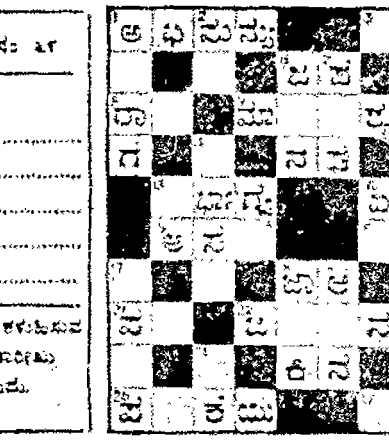

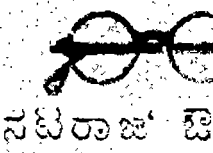

ಟಿ. ಸಿ. ನಟರಾಜ್ ಔಷಧಾಲಯ
ಸಯ್ಯಾಜಿರಾವ್ ರೋಡು, ಮೈಸೂರು.

ಇವರಲ್ಲಿ ನೇತ್ರಪರೀಕ್ಷೆಯು ಉಚಿತವಾಗಿ ಮಾಡಲ್ಪಡುತ್ತದೆ.

ಅತ್ಯಗತ್ಯವಾಗಿ ಬೇಕಾದ ಎಲ್ಲಾ ಇಂಜಿಕ್ಷನ್ ಔಷಧಿಗಳೂ ಸದಾ ಅಲಭ್ಯವೂ ದೊರಕುವುದಲ್ಲದೆ ಸರ್ವ ವ್ಯಾಧಿಗಳಿಗೂ ಚಿಕಿತ್ಸೆಯು ಬಹು ಸುಲಭ ಧರ್ಮದಿಂದ ಮಾಡಲ್ಪಡುತ್ತದೆ

ಯಿಂದೂರವರ ಆಯುರ್ವೇದೀಯ ಸಿದ್ಧೌಷಧಗಳೆಲ್ಲವೂ ಸದಾ ದೊರಕುತ್ತವೆ.

ಪ್ರಸಿದ್ಧ ಆಯುರ್ವೇದ ವೈದ್ಯರು ಬಿ. ವಿ. ಶಂಕರ

— ಬಾಲಸುಧಾ —

ಮಕ್ಕಳ ಜ್ವರದ ಸೆಳೆತವನ್ನು ಹಾಗೂ ಗೂಗಾ ಮೊದಲಾದ ಕಾಯಿಲೆ (ಚಿತ್ರ ಕೋಷ) ದೆಸೆಯಾಗಿ ಬಾಲ್ಯ ಕಳೆದು ಬಿಟ್ಟವರಾಗಿದ್ದರೆ ಇದರ ಸೇವನೆಯಿಂದ ಶೀಘ್ರ ವಿನೇ ಗುಣವಾಗುತ್ತೆ. ಮಿ ಪದಾರ್ಥಗಳಿಂದಾಗಿ ಅಜೀರ್ಣ, ಸಿಡ್ಡಾಗಿದ ಮಕ್ಕಳ ಭೇದಿಗೆ ಹಸ್ಯ ಬಾಲ ಸಂಜೀವಿನಿ ಸ್ಥಿ ಉಪಯೋಗಿಸಿರಿ.

ಬಾಲ ಸುಧಾ ಬೆಲೆ ೨ ರೂ. ಬಾಲ ಸಂಜೀವಿನಿ ೨ ರೂ.

ಮೈಸೂರು, ಬೆಂಗಳೂರು, ಮಲ್ಲಾಪುರಗಳಲ್ಲಿ ಮುಖ್ಯ ಔಷಧಾಲಯ.

ಕಲ್ಯಾಣ್ ಔಷಧಾಲಯ, ಸಂಜಾಗುಡಿ.

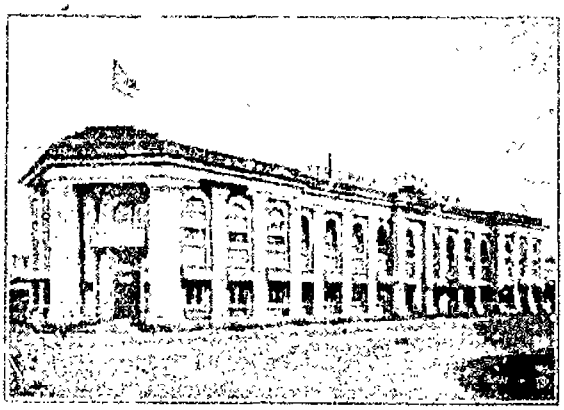

ಬಂಗಾರಕ್ಕೆ ಬೆಂಕಿ.

ಓರಿಯಂಟಿಲ್

ಸ್ವದೇಶೀಯ ಸಕ್ಕರೆಯ

ಲೆಕ್ಷ್ ಅಷ್ಯೂರೆನ್ಸ್ ಕಂಪೆನಿ, ಲಿಮಿಟೆಡ

ಮುಖ್ಯ ಕಚೇರಿ ಮೊಲಾಯ

ಭಾರತದಲ್ಲಿರುವ ಈ ಕಂಪೆನಿಯ ಶಾಖೆಗಳು, ಪ್ರತಿನಿಧಿಗಳು.

ಎಂ. ಮೆಸ್ ಕೃಷ್ಣಮೂರ್ತಿ, ಬಿ.ಎ. ಬಿ.ಎಲ್. ಸಂಪ್ಯಾಡೆಸಾಯ ರೋಡ್, ಮೈಸೂರು

ಎಂ. ಸ್ವಾಮಿನಾಥನ್, ಬಿ.ಎ. ಬ್ಯಾಂಕ್ ಸ್ಟ್ರೀಟ್, ಎಸ್ಪ್ಲಾಂಡ್ ಮೈಸೂರು. ಸೌತ್ ಪರೇಡ್, ಬೆಂಗಳೂರು.

ನಿಮ್ಮ ಕರ್ತವ್ಯ

ಪ್ರತಿಯೊಬ್ಬ ಕಾರ್ಯಗಾರ, ಅಂಗಡಿ ಮಾಲೀಕರಾಗಿರಲಿ, ಒಬ್ಬಂಟಿಗ ನಾಗಿರಲಿ, ಬಡವನಾಗಿರಲಿ, ಶ್ರೀಮಂತನಾಗಿರಲಿ ಅವನು ಅಗ್ನಿ ಪ್ರಮಾಣ ರಕ್ಷಣೆಯ ಇದ್ದೇ ಇರುತ್ತಾನೆ. ಅವನು ಮೊದಲು [illegible] ತೆಗೆದುಕೊಳ್ಳ ಬೇಕಾದ ಮುಖ್ಯ [illegible] ಮೇ ಕೈಗೊಳ್ಳುವುದು. ಅವನ ಕರ್ತವ್ಯ

ಓರಿಯಂಟಿಲ್

ಈ ಕರ್ತವ್ಯ [illegible] ಕಂಪನಿ [illegible]

ಸಂಪೂರ್ಣ ಮಾಡುವುದರ ಮೂಲಕ [illegible] ಕಾರ್ಯಕ್ಕಾಗಿ ಓರಿಯಂಟಿಲ್ ಸಾರಿಸಗಳು [illegible] ಮತ್ತು ಮಹಾಗಳಿಗೆ ಸಾಲಾರ. ಕಚೇರಿಗಳಿಗೆ ಸಲಹೆ ಮಾಡಿದೆ.

ಒಂದು ದಿನ ಹೆಚ್ಚು ಕಡಿಮೆ ಪ್ರತಿಯೊಬ್ಬ ಮನುಷ್ಯನಿಗೂ ವಿಮೆ ಮಾಡಬಹುದಾದ ಕಾಲವು ಮೀರಿ ಹೋಗುತ್ತದೆ. ಆದ್ದರಿಂದ ನಿಮ್ಮ ಕರ್ತವ್ಯ ಮಾಲಿಸಿಯಲ್ಲಿ ತಪ್ಪದಾದಷ್ಟು.

ಓರಿಯಂಟಿಲ್‌ನಲ್ಲಿ ವಿಮೆ ಮಾಡಿರಿ

ನಿಮ್ಮ ಅತ್ಯಂತ ಘನಿಷ್ಠವನ್ನು ಇದ್ದಷ್ಟು.

ಭಿಷಗ್ರತ್ನ ಸಾಳ್ವದ ವೆಂಕಟಾಚಲ ಪಂಡಿತ ಅಂಡ್ ಸನ್,

ಅಮೃತಶ್ರೀಯ ಸಿದ್ಧೌಷಧಗಳು.

ಲೋಕಾಮಯಹರ ಕಸ್ತೂರಿ ಮಾತ್ರೆಗಳು

ಈ ಮಾತ್ರೆಗಳು 1-2 ಸ್ಪ್ರೂ ಬಿಸಿ ಅಂಟಿದಾದ ಬಳಿಕ ಮಾಂಸಲಪೊಷಣಗಳಿಗೆ ಮಾಗುವಾಗಲಿ, ಅಂಬೋಗಿಸುವ ಸ್ಥಿತಿ. ಮಾಯ ಮಾಡಬೇಕಾದಾಗ್ಯೂ ಎಂತಹ ಗಂಭೀರ ಸಂಬಂಧಾಗ್ರಹದ ಜ್ವರಗಳಾದರೂ ಹೋಗಲಾರದ ಕಾಯಿಲೆ, ಕೆಟ್ಟ ಜ್ವರಗಳ ಮೇಲೆಯೂ, ಅಂಬೋಗಿಸುವ ಗಾಯಗಳ ಬಳಿಗೆ ಸಂಬಂಧ ಮಾಡಿದ ಮಲಬದ್ಧತೆಯನ್ನು ಹೋಗಲಾಡಿಸಿ ಆರೋಗ್ಯವಾಗುವಂತೆ ಮಾಡುತ್ತದೆ.

ಮಕ್ಕಳ ಸಕ್ಕರೆಕಾಯಿ (ಅಂಗಡಿ, ಕಾಲುಕ್ಕೆ ಪದರ ಜಾಮಲ್ಲಿ ಮೆಣ್ಣು. ಸುಮಾರು ಮೀತಾಗಾ) ಮಕ್ಕಳ ಮಕ್ಕಳ ಮೊಣ್ಣ ಪದ ಮೀತ, ನೆಗಡಿ, ಕೆಮ್ಮು, ಗಂಟಲ್ಲು ಉರಿಯೂರ, ಅಜೀರ್ಣ, ಅಜೀರ್ಣದ ಜ್ವರ, ಬಳ್ಳಿಯ ಹೇಗಿ, ಹೊಟ್ಟೆಯುಬ್ಬರ, ಹೊಟ್ಟೆ ನೋವು, ಅಗ್ನಿಮಾಂದ್ಯ, ಜಾಳ್ಳುಯುಂಟಾಗ, ಸ್ಪೇಗ, ಶೀತಭೇದಿ ಇವೂ ಅನೇಕ ರೋಗಗಳನ್ನು ಗುಣಪಡಿಸುತ್ತವೆ.

ಸ್ತ್ರೀಯರು ಹೆಚ್ಚು ಬಿಸಿ ಸ್ನಾನದ ಬಿಸಿ-ಶೀತಮಾಡಿ ಗರ್ಭಾಶಯಕ್ಕಾಗಿ ಕಷ್ಟಪಡುವಂತೆ ಬಂದಲ್ಲಿ ಈ ಮಾತ್ರೆಗಳನ್ನು ಉಪಯೋಗಿಸಿದ್ದ ಜಪರು ಉಪಯೋಗಿ ಸುತ್ತಿರುತ್ತಾರೆ. ಈ ಮಾತ್ರೆಗಳಿಗೆ ಅಮೃತವಾಗಲಿ, ವಿಷವಸ್ತುವಾಗಲಿ, ಮಂಡಿತ ಮಾಗಿ ಸೇರಿಲ್ಲ ಒಂದೇ ಒಂದು. ಈ ಮಾತ್ರೆಯು ನಿಮ್ಮ ಬಳಿ ಇದ್ದರೆ, ವೈದ್ಯರ ಸಹಾಯವನ್ನು ಕೇಳ್ಬೇಡಿ. ಇದರ ಅನೇಕ ಸ್ವಾಧಿಗಳನ್ನು ಗುಣಪಡಿಸಬಲ್ಲದಾಗುತ್ತದೆ.

100 ರಿಂದ 500 ಮಾತ್ರೆಗಳವರಿಗಿರುವ ಬೆಲೆ 1 ಕ್ಕೆ 4 ಆಣೆ. ಹೆಚ್ಚಾಗಿ ಮೂಲಕ್ಕಾದರೆ 1 ಬೆಲೆಗೆ 9 ಆಣೆ. 6 ಬೆಲೆಗೆ 1—8—0 12 ಕ್ಕೆ 2—13—0. 25 ಕ್ಕೆ 5—3—0.

ಸಾಳ್ವದ ವೆಂಕಟಾಚಲ ಪಂಡಿತ ಅಂಡ್ ಸನ್,

ಶ್ರೀ ಮಹಾಬಾಳಿಯ ವೈದ್ಯಶಾಲೆ, ಮೈಸೂರು.

ದ್ರಾಕ್ಷಾಮೃತ

ಶೀತವಿದ್ದವರಿಗೆಲ್ಲ ಪ್ರಯೋಜನವಾಗುವ ಸಿದ್ಧ ಔಷಧಿಗಳು ಅಭಿವೃದ್ಧಿಪಡಿಸಲ್ಪಟ್ಟಿವೆ. ಬಿಸಿ ಬಿಸಿ ಗಂಜಿಕೆಗಳು ಮೈಸೂರಿನವರು ಕಂಡ, ಈ ಹೆಸರಿನಲ್ಲಿ ಮೇರೆ ಸರಿ ಮೂಲಿಗಳು ಬಾಗಿಸಿದಾಗಿರುವುದರಿಂದ ಸರ್ವ ಗಂಜಿಕೆಗಳು

ಕಳಿದ ಉತ್ಕೃಷ್ಟ, ಸೇವಿಸಿ ಬೆಸೆ ಬಲ್ಲಿರಿ

ಸೇವಿಸಿ ಮಾಲಿಗೆ. ಮೋಕ ಹೋಗುವುದು

ಸಂಪೂರ್ಣ ಆರೋಗ್ಯದಲ್ಲಿ ನೆಲೆಸಿರುವುದು ಇಂದಿನ ಸಮಸ್ಯೆ. ಸರ್ವ ಪ್ರಯತ್ನ ಸ್ಥಳದಲ್ಲಿ ಸುಖದ ಮೂಲ ಮೂಲ ಕೊರೆತ ಸಂಬಂಧ ಜನರಿಂದ ಮರ್ಕಲ್ಪಿಸ್ಟ್ ಭಂಗಾರ ಮೂಲಕ ಮತ್ತು ಅನೇಕ ಸರ್ಟಿಫಿಕೆಟ್‌ಗಳು ದೊರೆತಿರುವ ಒಂದೇ ಸಮಾನ ಔಷಧ ವರ್ಗದ ಅಭಿಪ್ರಾಯದಿಂದ, ಶಾಖ ಮತ್ತು ಮೈಸ್ಕ ಪರ್ಯಾಪ್ತಿಗಳಿಂದ ದೇಹ ಯಂತ್ರಗಳ ಮೂಲಕ ಸಮಾನಗೊಂಡ, ಶ್ರೇಷ್ಠ ಮೇರೆ ಮೊದಲೇ ತರದ ಮಾಡಿ.

ಇದರ ಸೇವನೆಯಿಂದ ರಕ್ತ ಶುದ್ಧಿಯಾಗುವುದು. ಶೀತ ಸಾಧಾರಣ ಪ್ರಯತ್ನಿಯ ಬೆಳೆಯುವುದು. ಕಣ್ಣು, ಕೈ, ಕಾಲು ಉರಿಯೇಗ ನೆಮದಲ್ಲಾದ ಉಷ್ಣ ಮತ್ತು ಪಿತ್ತವಿಕಾರಗಳು ನಾಶವಾಗುವುವು. ಸ್ತ್ರೀಯರಿಗೆ ಮಕ್ಕಳು ದೋಷದಿಂದಾದ ಸರ್ವ ರೋಗ ನಿವಾರಣೆಯಾಗಿ ಸಂತತಿಭಾಗ್ಯವಾಗುವುದು. ಅಂತೂ ಮಾಲು ವೃದ್ಧ, ಸ್ತ್ರೀ ಪುರುಷರಿಗೆ ಅತಿ ಉಪಯುಕ್ತ.

ಕ್ರಯ—ರ ಬಾಟ್ಲಿಗೆ ರೂ. ೧ ಅ. ೬ ಬಾಟ್ಲಿಗೆ ರೂ. ೩-೪-೦ ಡಜನ್ನಿಗೆ ರೂ. ೧೨

ಪಮ್ಮಾರಾರಿ ಪಮ್ಮಾರಾರಿ ಇದ್ದ ಬಳ್ಳಿ, ಕೆಮ್ಮು ಇವುಗಳ ಮೇಲೆ ಸೇವಿಸಿ ಬಿಡಿಪ ಇದನ್ನು ಉಪಯೋಗಿಸುವುದರಿಂದ ಕಫವು ಕರಗಿ ಸಿಳ್ಳಿಗಾಗಿ ಬರುವುದು. ಆದುದರಿಂದ ಅಲ್ಲಾಮಾಡುವುದು. ಬಾ. ಸಿ. ೧—೮—೦

ದ್ರಾಕ್ಷಾಮೃತ ಮಿಲ್ಸ್, ಶಿವಾಜಿ ರೋಡ್ ಬೆಳಗಾಮಿ.

ಮೈಸೂರ ಶಾಖೆ:— ಮೈಸೂರು- ಪಿ. ಎ. ಸಮೀರಾಜ, ಮಾಡರ್ನ ಫಾರ್ಮಸಿ. ಬೆಂಗಳೂರು—ಮೀರಾಜಾಯ ಸ್ಟೋರ್ ಅಂಡ್ ಬ್ರದರ್ಸ್.

Edited, Printed & Published by Agaram Ranglah, B.A., at Sri Rama Press, D. Subbiah Road, Mysore.

ಶ್ರೀ

ಕೈತರ ಅಶ್ಯೂರೆನ್ಸ್ ಬ್ಯಾಂಕ್ ಲಿಮಿಟೆಡ್,

೧, ಕೆಂಪೇಗೌಡ ರೋಡು, ಬೆಂಗಳೂರು ಸಿಟಿ.

[illegible] ಕಚೇರಿ ಕಟ್ಟಡ ಕಟ್ಟಿ ಸಿದ್ಧ 10 [illegible] ಸೇರಿಸಲ್ಪಟ್ಟಿದೆ

[illegible] ಕಟ್ಟಡ [illegible] ಬಾಡಿಗೆಗೆ ಕೊಡಲಾಗುವುದು [illegible] ಮಾಡಿಸಿಕೊಳ್ಳಬೇಕು.

[illegible] ಕಟ್ಟಡ [illegible] ಕಟ್ಟಡ [illegible] ಕಟ್ಟಡ [

॥ ಸತ್ಯಮೇವ ಜಯತೆ ॥

ರಾಜಧಾನಿಯ ರಾಷ್ಟ್ರೀಯ ವಾರ ಪತ್ರಿಕೆ.

ವೃದ್ಧಬಿಜಾಪುರ ಎಂ. ವೆಂಕಟಿಕೃಷ್ಣಯ್ಯನವರ ಜ್ಞಾಪಕಾರ್ಥವಾಗಿ ಪ್ರಕಟಿಸಲ್ಪಡುವುದು.

ಸಂಪಾದಕರು: ಆಗರಂ ರಂಗಯ್ಯ ಬಿ.ಎ.

ಸಂಪುಟ ೩] MYSORE : MONDAY 13—2—39 : ಮೈಸೂರು : ಸೋಮವಾರ ೧೩—೨—೩೯ [ಸಂಚಿಕೆ ೫೦

ಜಲಿಯಾನೋ, ಪೆಸ್ಟರಮೆಂಟೋ?

ಕರ್ನಾಟಕದ ಮಹಿಳೆಯರಾದ ಶ್ರೀ: ಲಂಗನಾಥ ದಿವಾಕರರು ಕಳೆದ ಮಾರ್ಚ ರಾಜಧಾನಿಯಲ್ಲಿ ಭಾಷಣ ಮಾಡಿದರು. ಸುಧಾರಣಾ ಸಮಿತಿಯ ಕಾರ್ಯಕಲಾಪದ ವನ್ನು ವಿವರಿಸಿದರು. ಕಂಪನಿಗಳ ಆಡಳಿತಾಧಿಕಾರಿಗಳಿಗೆ ಜನರು ಸಹಾಯ ಮಾಡಬೇಕೆಂದು ತಿಳಿಸಿದರು. ಇದಕ್ಕೆ ಒಂದು ಸಾಮ್ಯವನ್ನು ತೆಗೆದರು. ಹಲವು ಮಕ್ಕಳು ಜಲಿಯ ಪೇಕೆಂದು ಕೇಳುತ್ತವೆ. ಕೊನೆಯಲ್ಲಿ ಯಾರು ಪೆಸ್ಟರಮೆಂಟೋ ಕೊಡುತ್ತಾರೆ. ಆದರೆ ಕಡೆಗೆ ಒಂದೆರಡು ಪೆಸ್ಟರಮೆಂಟನ್ನು ಮಾತ್ರ ಕೊಟ್ಟು ಮಕ್ಕಳನ್ನು ಸಮಾಧಾನ ಪಡಿಸಲು ಪ್ರಯತ್ನಿಸುತ್ತಾರೆ. ಕೆಲವು ಮಕ್ಕಳು ಅದನ್ನು ತಿಂದು ಮುಗಿಸುತ್ತವೆ. ಇತರ ಮಕ್ಕಳು ಜಲಿಯ ಮಂದಲ್ಲಿ ಬಾಯಿ ಮುಗುಳುವುದಿಲ್ಲ. ಹಾಗೆಯೇ ಸ್ವಾತಂತ್ರ್ಯ ಸುಧಾರಣೆಗಳ ಬಗ್ಗೆ ಒಳ್ಳೆಯ ಮಾತಾಡಿ ಪೆಸ್ಟರಮೆಂಟಿಗೆ ಕೈ ಒತ್ತಬೇಕೆಂದು ದಿವಾಕರರು ಹೇಳಿದರು. ನಮ್ಮ ಸುಧಾರಣಾ ಸಮಿತಿಯವರು ಜಲಿಯನ್ನು ತಯಾರಿಸುತ್ತಿದ್ದಾರೆಯೇ, ಅಥವಾ ಆಂಗಡಿಗಳಲ್ಲಿ ದೊರೆಯುವ ಪೆಸ್ಟರಮೆಂಟನ್ನೇ ಕೊಂಡು ಕೊಡುವರೋ? ಅಥವಾ ಕಾಕಿನಾಡದ ಮಾದಕ ಕಾಲೆಯನ್ನು ತಂದು ಕೊಡುವರೋ ಗೊತ್ತಿಲ್ಲ. ಕಡೆಗೆ ಕಲ್ಪಿಸಿದ ಕಡಲೆಯನ್ನು ತೆಗೆಯ್ದರೂ ತೆಗೆಯಬಹುದು. ಅಂತೂ ಸುಧಾರಣೆಗಳು ಜಲಿಯನ್ನು ಮಾತ್ರ ಮರೆಯಬಾರದು.

ಇನ್ನು ಒಂದು ವರ್ಷ ಯುದ್ಧವಿಲ್ಲ

ಮೊನ್ನೆ ಪ್ರಸಿದ್ಧ ಮಾಜಿಯ ಸ್ಥಾನ ಬಂಗಾಳಕ್ಕೆ ಹೋಯಿತೆಂದು ಆಲೋಚನೆ ಹೇಳಿದ್ದರಿದರಲ್ಲಿ. ಇದರ ಇನ್ನು ಎಂಟೊಂದು ವರ್ಷಗಳು ಮುಗಿದ ಮೇಲೆ ಮಾತ್ರ ಯುದ್ಧವಾಗುವುದೆಂದು ಭಾವನೆ ಮಾಡಿ ಇಂಗ್ಲೆಂಡಿನ ಸ್ಥಾನಾಧಿಕಾರಿಗಳಾದ ಮಿ. ಕಿಂಗ್ಸ್‌ಲೆ ಮ್ಯಾನ್‌ರವರು ಹೇಳಿದ್ದಾರೆ. ಮೊದಲ ಮಹಾಯುದ್ಧ ಮುಗಿದ ಮೇಲೆ

ಐರ್ಲಂಡಿನಲ್ಲಿ ಪಿತೂರಿಯೆ?

ಇಂಗ್ಲಂಡಿಗೆ ಅಮೇರಿಕ ಎಚ್ಚರಿಕೆ.

ಐರಿಷ್ ರಿಪಬ್ಲಿಕನ್ ಸೈನ್ಯವೆಂದು ಹೆಸರುಕೊಳ್ಳುವ ಇಂಗ್ಲಂಡಿಗೆ ಸಾಲ್ಪ ದಿನಗಳಲ್ಲಿ ಅವಧಿಯನ್ನು ಕೊಟ್ಟು ತನ್ನ ಮೇರೆ ಎಂದಪ್ರಕಾರ ಸೈನ್ಯವನ್ನು ತೆಗೆದುಕೊಂಡು ಹೋಗದಿದ್ದರೆ ಎಚ್ಚರಿಕೆ ಕೊಟ್ಟಿದ್ದ ಬಗ್ಗೆ ಅಮೇರಿಕ ತಕ್ಕಷ್ಟು ಕಳವಳಗೊಂಡಿದ್ದು ಅದಕ್ಕೆ ಅದರ ಸಂಬಂಧವಾಗಿ ಕೆಲವು ವಿವರಗಳು ತಿಳಿದುಬಂದಿವೆ.

ಐರ್ಲಂಡಿನ ಜನ ಪ್ರತಿನಿಧಿಗಳನ್ನು ಸಭೆಗೂಡಿಸಿ ಮಾಡಿ ಲಂಡನ್ನಿನ ಮೇಲ್ಮನೆಯ ಕೋಟೆಯನ್ನು ವಿಜಯಂಗೆಗೆ ಗುರಿಯಾಗಿದ್ದ ಬಿಲ್ಲಿನ ಬಗ್ಗೆ ಅಮೇರಿಕದ ಸರ್ಕಾರವು ತೀವ್ರವಾದ ಕಳವಳ ಭಾಗಗಳನ್ನೂ ಅಕ್ಷರಶಃ ಪ್ರಕಟಿಸಿ ಸದೆಸ ಒ ಸ್ಪಷ್ಟವಾಗಿ ಸಡೆಸುತ್ತಿರುವುದೆಂದು ಅಭಿಪ್ರಾಯ. ಇಷ್ಟೆಗೆ ಇಷ್ಟಾಗ್ಯೂ ಇದ್ದ ಸಂಧಾನಕ್ಕೆ ಎಲ್ಲ ಇಷ್ಟಾಗ್ಯೂ ಎಂದು. ಹೆಸರು ಈ ಸ್ಪಷ್ಟ ಸ್ಪಷ್ಟ ಅಭಾವದಿಂದ ಒಳಪಟ್ಟ ಪ್ರಭುಗಳಿಗೆ ಗೊಂದಲ ಇದರ ಕಡೆಪ್ಪ ಕಾಸ್ ಅಂದರೆ ಸಂಧಿಸ್ ಈ ಕಾಯ್ದೆಯ ಮಸ್ಸು ಎಲ್ಲಾಯಿತೆ ಇಂಗ್ಲಂಡಿನಲ್ಲಿ ಈ ಸಂಸ್ಥೆಯ ಬಿಲ್ಲುಗಳಿಂದ ಶೆಲಸ ನಡೆಯುತ್ತಿದೆ.

ಪ್ರಭುಗಳಿಗೆ ಒಳ್ಳೆಯ ಸಕ್ಕದ ಅರಂಭದಲ್ಲಿ ಹೀಗೆ. ಪ್ರಭುಗಳದೆಯಲ್ಲಿ ಅತ್ಯಂತ ಬಿಟ್ಟದ ಪರಿಣಾಮವನ್ನು ಹೊಮ್ಮಿಸಲು ಪ್ರಯತ್ನಿಸಿದ್ದು ಯಾವ ಭಾಗ ಯಾವ್ದಾಗಲಿ, ಬಿಕ್ಕಟ್ಟಾಗಲಿ ಇಲ್ಲದಿರುವಾಗ ಬಳಕೆಯನ್ನು ತೋರಿಸೋಣ. ಅದರ ಗಾಯಕಿಯರ್ ಭೀತಿಯು ಇದ್ದಾಗ ಸರ್ಕಾರದವರನ್ನೂ ಇದರ ಭೀತಿಯನ್ನೂ ನಮ್ಮ ಕಾರ್ಯ ಸಾಧನೆಗೆ ಉಪಯೋಗಿಸಿ ಕೊಳ್ಳಬಹುದು. ಸಮಾನ ಘಟನೆಯಲ್ಲಿ ಅಧಿಕಾರಿಗಳಿಂದ ಕರ ಅವರನ್ನು ಪಾಠಕ್ಕೆ ಸಿಕ್ಕಿ ಬಂದೇ ಸಲ್ಲಿಸಬಹುದಾದ ಅಂ. ಅದರ ಮೇಲೆ ಕೋಶಕ್ಕೆ ಸ್ಪಷ್ಟ ಸ್ಪಷ್ಟ ಸಿಕ್ಕಿದ್ದುಗಳನ್ನು ಇಡುವುದು. ಎಂದು ಸ್ಪ ಈ ಪ್ರಕಟಿಸಿದ್ದು ಮತ್ತು ಪ್ರ ಪ್ರೇಕ್ಷ ಪ್ರದೇಶದಿಂದ ಇಂಗ್ಲಂಡಿನ ಪ್ರಭುಗಳಾಗಿ ಬಿಟ್ಟು ಕೊಂಡುಹೋಗ. ಸರ್ ಒಂದು ಎಚ್ಚರಿಕೆಯನ್ನು ಕೊಡುತ್ತಿದ್ದ. ಅಲ್ಲದೆ ಬಿಡುವ ಕಾರ್ಯಗಳಿಗೆ ಗ. ಇತರ ಗಡಿಗಳು, ಸಾರ್ವಜನಿಕ ಬಲ ಬೆಗಳು ಸ್ಥಾಪನೆ. ಕ್ಷೇ ಕಂಡ, ಬೆಂಕಿ, ಬ್ಯಾಂಕಿಂಗ್, ಮೋಟಾರು ಸಂಚಾರ, ಕ್ರಿಕೆಟ್ ಮೊಂತಾದ ಸಮಸ್ತ ಗಳನ್ನೂ ಬೇಗದರೂ ಮಾಡಿ ಅಕ್ರಮಗಳು ಸ್ಥಯತ್ನಿಸುವುದು. ಕಟ್ಟಕಡೆಯದಾಗಿ ಇಂಗ್ಲೀಷ ಪತ್ರಿಕೆಗಳಿಗೂ ಪ್ರವೇಶಿಸುವುದು. ಉತ್ತರೋತ್ತರ ಬೆಲೆಗಳು, ಬೆಲಿಗ್ಯಾಳ, ಬೆಲಿಯೋಗಳನ್ನೂ ಕ್ರಮ ಕ್ರಮವಾಗಿ ಸ್ವಾಧೀನಪಡಿಸಿಕೊಳ್ಳುವ ಜೊಚಿಸಿಯೂ ಆ ಸ್ಥಾನದಲ್ಲಿ ನಮೂದಾಗಿದೆ.

ಆಕಾಶದಲ್ಲಿ ಜೈಲಿಗೆ ಕಿಮ್ಮಾಂಷ್ ಮಾಡಬ್ಬಿಟ್ಟಿರುವರು. ಈ ಮೊಕದ್ದಮೆಯು ಇಂಗ್ಲೆಂಡಿನಲ್ಲಿ ಒತ್ತಡ ಕೋಲಾಹಲ ಹುಟ್ಟುವಾಗಿದೆ.

ಹ್ಯಾಮಿಲ್ಟನ್ ಬಿಲ್ಡಿಂಗ್ ಸತ್ಯಾಗ್ರಹ

ಸಂಸ್ಥಾನದ ಸತ್ಯಾಗ್ರಹಿಗಳಿಗೆ ಆಮಂತ್ರಣ

ಶ್ರೀಮನ್ ರಾ ನೇ ತಾ ಬುಧವಾರ ಬೆಳಗ್ಗೆ ಎಂಟು ಗಂಟೆಗೆ ಹ್ಯಾಮಿಲ್ಟನ್ ಬಿಲ್ಡಿಂಗ್ ಸತ್ಯಾಗ್ರಹವು ಪ್ರಾರಂಭವಾಗುತ್ತದೆ. ಬೆಳಗ್ಗೆ ಅಧಿಕಾರಿಗಳು ಬ್ರಿಟಿಷ್ ಸರ್ಕಾರದ ಅಧ್ಯಕ್ಷ ಸ್ಥಾನದಲ್ಲಿರುವ ಕ್ಷಾ ಸ್ಥಾನ ಸ್ಥಾನ ಸರ್ಕಾರದ ಬಾಬ್ ಬ್ಯಾಂಕಿನವರನ್ನು ಅಕ್ರಮ ಕ್ಷಿಸಿ ನಡೆ. ಸ್ಥಾನ ಸ್ಥಾನ ಸ್ಥಾನ

ದೇಶಮಾತೆಯ ಕರೆ

ಎದ್ದೇಳಿರಿ, ಸೇವೆಗೆ ಸಿದ್ಧರಾಗಿರಿ

ಸಂಡೂರ ಅವಾಜಪರಿಷತ್ತಿನ ನೀತಿಮಾಲೆ

ಇಂದಿನ ಪರಿಸ್ಥಿತಿಯನ್ನು ಮನಗಂಡು ಸಂಡೂರ ಅವಾಜಪರಿಷತ್ತು ಈ ಕೆಳಗಿನ ಸಂದೇಶವನ್ನು ಕಳುಹಿಸಿ ದೇಶಬಾಂಧವರಿಗೆ ಸಾರಿದ್ದಾರೆ:—

ಪ್ರತ್ಯೇಕಗಳಲ್ಲಿ ವಿಧಾನಸಭೆಗಳು ಏರ್ಪಟ್ಟಿವೆ. ಅಲ್ಪಸಂಖ್ಯಾತ ಮತ್ತು ಶೋಷಿತ ಜನಗಳ ಪ್ರತಿನಿಧಿಗಳನ್ನು ಅವುಗಳ ಅಧ್ಯಾಸ್ಥೆ ಆರಿಸಿದೆ. ಬಹುಮತದಿಂದ ಕಾಂಗ್ರೆಸ್ ಅಧ್ಯಕ್ಷ ಮಂತ್ರಿಗಳ ಕೈಯ ಸಚಿವರಾಗಿ ವಿಶೇಷ ಗೌರವವನ್ನು ಪಡೆದಿದೆ. ಆದರೆ ಈ ಪ್ರಾಮಾಣಿಕ ಜನ ವಿರುದ್ಧ ಜಂಟಿಗಳು ಎಲ್ಲರಿಗೂ ಗೊತ್ತಿದ್ದು.

ನಮ್ಮ ದೇಶದಲ್ಲಿಯೂ ಪರಿಸ್ಥಿತಿಗಳ ಲ್ಲಿಯೂ ಇರುವ ವಾಸ್ತವ ಪರಿಸ್ಥಿತಿಗಳನ್ನು ನಾವು ಅರಿಯಬೇಕಾದರೆ ಈ ಮಹಾಯುದ್ಧದ ಅಕ್ಷಂತ ಫಲಿತಾಂಶಗಳು ಆಗಬಹುದು. ಜೊತೆಗೆ ಸಮಾಜಗಳಂದಲೂ ಪ್ರಾಣ ಪ್ರೀತಿಗಳಂದಲೂ ಮಾಡಲು ಉದ್ಯಮಗಳಾಗಲಿ. ಮಂದ ಸಾಮಾಗಳಾಗಲಿ ಆಗಲಾರವು. ಕಾಂಗ್ರೆಸ್ಸಿನ ಬಲ ಸ್ಥಾನಗಳನ್ನು ಇಂತಹವರು ಪಡೆಯಲಾರವು. ಅದೇಕಂದ ನಿಜವಾದ ಸ್ವಾಮಾನಗಳನ್ನು ಸಂಪಾದಿಸಲು ಅವುಗಳ ಪ್ರತಿನಿಧಿಗಳಿಗೆ ನಮ್ಮ ಸಹಾಯ ಅಗತ್ಯವಿದೆ. ಭಾರತ ಸಂಯುಕ್ತ ಸ್ವಾತಂತ್ರ್ಯ ಮತ್ತು ಸ್ವತಂತ್ರವಾದ ಸಂಯುಕ್ತ ಪ್ರಜಾಪ್ರಭುತ್ವ ರಾಜ್ಯ ಪದ್ಧತಿಗಳನ್ನು ಸ್ಥಾಪಿಸುವುದೇ ನಮ್ಮ ಮುಂದೆ ಇರುವ ಗುರಿ. ನಮ್ಮ ಎಲ್ಲ ಕಾರ್ಯಗಳನ್ನು ಅವುಗಳ ದೃಷ್ಟಿಯಿಂದಲೇ ನಾವು ನೋಡಬೇಕು. ಆದರೂ ನಾವು ಅಲ್ಪ ವಿಷಯಗಳಿಗೂ ಈ ಸ್ಥಾನ ಅಸ್ಥಾನಗಳಿಗೂ ಪ್ರಾಮುಖ್ಯತೆ ಕೊಟ್ಟು ಕಾರ್ಯವನ್ನು ಮರಾತ್ತಿದ್ದೇವೆ.

ಈ ಮತ್ತಿನ ಪ್ರದರ್ಶನ ಮುಂದೆ ಮಾಯ ಪ್ರಜೆ ಇದೆ. ರಕ್ಷ ನಾವಿನ ಅದರ ಕಷ್ಟ ನ್ನು ಹೆಚ್ಚಿಸುತ್ತಿದೆ. ಇದ್ದನ್ನು ಜಾಗ್ರತ ಮಾಡಿಸಲೂ ನಮ್ಮ ಪ್ರೇಮವು ಭಾರತ ವನ್ನು ಎಚ್ಚರಿಸಿದೆ. ಇದರೊಂದಿಗೆ ಪ್ರತಿ ಕೇಂದ್ರ ಶಕ್ತಿಗಳೂ ನಮ್ಮ ತಲೆಯನ್ನು ಮೆಟ್ಟಲಿಕ್ಕೆ ಎತ್ತುತ್ತಿವೆ. ಈ ಶಕ್ತಿಗಳನ್ನು ನಾವು ಪ್ರತಿಭಟಿಸುವುದು ಹೇಗೆ?

ಇಂದಿನ ಮಹತ್ವದ ಪ್ರಶ್ನೆ ಎಂದರೆ ಸಂಸ್ಥಾನಗಳ ಮತ್ತು ಅವುಗಳ ಪ್ರಜೆಗಳ ಪ್ರಶ್ನೆ. ನಿರಂತರ ಶತ್ರು ಮತ್ತು ಮಾಂತ್ರಿಕರಿಗೆ ಅಧ್ಯಕ್ಷ ಪ್ರಜೆಗಳು ಬಹಳ ಕಾಲ ಕಿತ್ತುಗಿನ್ನಲ್ಪಟ್ಟಿದೆ. ಇದರ ಇನ್ನು ಮುಂದೆ ಅದರ ಅಗತ್ಯ ತಲೆಯೆತ್ತುವುದು. ಇಷ್ಟಾಗಿ ಸಂಸ್ಥಾನಗಳಿಂದ ಮಹಾಸಂಘ ಪದವಿಗೆಗಳನ್ನು ಕೊಟ್ಟುಕೊಂಡ ಸಂಸ್ಥಾನ ಪ್ರಜೆಗಳು ಎಚ್ಚರಗೊಂಡಿದ್ದಾರೆ. ಇವರಿಗೆ ಇನ್ನು ಮಿಸಿದ ಅಗತ್ಯ ಅಗತ್ಯ ತಲೆಯಾಗುವುದು. ಇಷ್ಟಾಗಿ ಸಂಸ್ಥಾನಗಳಿಂದ ಮಹಾಸಂಘ ಪದವಿಗೆಗಳನ್ನು ಕೊಟ್ಟುಕೊಂಡ ಸಂಸ್ಥಾನ ಪ್ರಜೆಗಳು ಎಚ್ಚರಗೊಂಡಿದ್ದಾರೆ. ಇವರಿಗೆ ಇನ್ನು ಮಿಸಿದ ಅಗತ್ಯ ಅಗತ್ಯ ತಲೆಯಾಗುವುದು.

ಈ ಶೋಷಣ ಸಂಸ್ಥಾನದ ಮೂಲಕ ಮಗ್ನ ಪ್ರಜೆ ಸಮಸ್ಯೆ ಮಹಾಯುದ್ಧದ ಮತ್ತು ನಮ್ಮ ಸ್ವಾತಂತ್ರ್ಯ ಪ್ರಯತ್ನ ಸ್ವಾಯತ್ತ ಸ್ವಾತಂತ್ರ್ಯ ಮಹಾಯುದ್ಧಗಳಲ್ಲಿಯೂ ಇದೆ.

ಇಷ್ಟಾಗಿ ರಾಜಕೀಯದಲ್ಲಿಯೂ ಈ ಸಂಸ್ಥಾನ ಮಹಾಸಂಘ ನಡೆದಿದೆ. ಸಂಸ್ಥಾನ ದ ಪ್ರಜೆಗಳು ಅದರ ಕೈಗೊಂಬೆ. ಸಂಸ್ಥಾನ ಪ್ರಜೆಗಳ ಮಧ್ಯೆ ಅಂತರ ಹೆಚ್ಚಿದೆ. ಸಂಸ್ಥಾನ ಪ್ರಜೆಗಳ ಸ್ವಾತಂತ್ರ್ಯ ಮತ್ತು ಸ್ವಾಯತ್ತ ಸ್ವಾತಂತ್ರ್ಯ ಮಹಾಯುದ್ಧಗಳ ಮೇಲೆ ಪ್ರಭಾವ ಬೀರಿದೆ. ಭಾರತದ ಅಖಂಡ ಸ್ವಾತಂತ್ರ್ಯ ಮತ್ತು ಸ್ವಾಯತ್ತ ಸ್ವಾತಂತ್ರ್ಯ ಮಹಾಯುದ್ಧಗಳ ಮೇಲೆ ಪ್ರಭಾವ ಬೀರಿದೆ. ಸಂಸ್ಥಾನ ಪ್ರಜೆಗಳ ಸ್ವಾತಂತ್ರ್ಯ ಮತ್ತು ಸ್ವಾಯತ್ತ ಸ್ವಾತಂತ್ರ್ಯ ಮಹಾಯುದ್ಧಗಳ ಮೇಲೆ ಪ್ರಭಾವ ಬೀರಿದೆ. ಸಂಸ್ಥಾನ ಪ್ರಜೆಗಳ ಸ್ವಾತಂತ್ರ್ಯ ಮತ್ತು ಸ್ವಾಯತ್ತ ಸ್ವಾತಂತ್ರ್ಯ ಮಹಾಯುದ್ಧಗಳ ಮೇಲೆ ಪ್ರಭಾವ ಬೀರಿದೆ.

ನಾ ಧಿ

೧೯—೨—೩೯ ನೇ ಸೋಮವಾರ

ಹಾಸ್ಯೋದ್ಗಾರಗಳು

ಇಲ್ಲಿ ನಾ ಬಿಂಬಿಸಿರುವ ಸಂಸ್ಥಾನದ ಸಮಸ್ಯೆಯ ಮತ್ತು ಸ್ವಾತಂತ್ರ್ಯತೆಗೆ ಬಂದಿದೆ. ಇದೇ ಸಂಸ್ಥಾನದಲ್ಲಿ ಇಷ್ಟ ಭಾರತ ಮಟ್ಟದ್ದೇ ಸ್ವಾತಂತ್ರ್ಯಸಂಗ್ರಾಮದ ಸ್ಥಿತಿಯ ಸಂಕೇತ ಕೆಲ ಸ್ಥಾನಗಳಲ್ಲಿ ಈ ಸ್ಥಿತಿಗೇ ಎಡೆಮೇಗಿದೆ ಸ್ವಿಕಾರಗಳ ಕೆಲವು ಸ್ಥಳಗಳಲ್ಲಿ ಸ್ಥಿತಿಗೆ ಬಂದಿದ್ದಾರೆ. ಈ ಸ್ಥಿತಿಗಳನ್ನು ಕೆಲವು ಸ್ಥಳಗಳ

ಬರೋಡಾ ಮಹಾರಾಜರ ನಿಧನ

ಗೋಪಾಲಕನಿಂದ ಭೂಪಾಲಕ.

ಬರೋಡಾ ಮಹಾರಾಜರಾದ ಸಯ್ಯಾಜಿರಾವ್ ಗಾಯಕ್‌ವಾಡರು ಕಳೆದ ಸೋಮವಾರ ಸ್ವರ್ಗಸ್ಥರಾದರೆಂದು ತಿಳಿದು ಬಹಳ ಸಂತಾಪವುಂಟಾಯಿತು. ಇವರು ಬಹಳ ಸಿರಿವಂತರು. ಕಳೆದ ಆಕ್ಟೋಬರ್ ತಿಂಗಳಲ್ಲಿ ಇವರ ಹೆಸರಿನಲ್ಲಿ ಇರುವ ಹಿಂದಿಯಾಗಿದ್ದರೆಂದು ಕೇಳಿ ಆಶ್ಚರ್ಯವಾಗಿದ್ದೆವು.

ಮುಂದುವರಿದ ಪೇಶಿಯ ರಾಜರುಗಳಲ್ಲಿ ಗಾಯಕವಾಡರಿಗೆ ಪ್ರಸಿದ್ಧವಾದ ಸ್ಥಾನ. ಇವರ ಸ್ವಾಮಿಕ ಮತ್ತು ರಾಜಕೀಯ ಸಾಧನೆಗಳಿಗೆ ಇವರು ಅರ್ಹರಾಗಿದ್ದರು. ಹಿಂದೂಮತದ ನಿಷ್ಠೆಯಿಂದ ಆಳುವವರ್ಗ ಅನೇಕ ಸ್ಥಾನ ಮಾನಗಳಿಂದ ಇವರು ಅಲಂಕೃತರಾಗಿದ್ದರು. ಮಹಾಜನ ಮುಂಬಾಯಿ ಕಾಲಗಳಲ್ಲಿ ಮೂರು ದೆಸೆಯಾಗಿದ್ದ ಕೆ ನಿಯಮಿಸಲಾಗಿದ್ದರು. ನಿರ್ವಾಹಕರನ್ನು ನಿಯಮಿಸಲು ಬಹಳವಾಗಿ ಪ್ರಯತ್ನಿಸಿದರು. ಸಭೆಗಳಲ್ಲಿ ಸಂಸ್ಥಾನದ ಮಂತ್ರಿಗಳನ್ನು ಬಹಿರಂಗಪಡಿಸಿದರು. ಇವರೇ ಮೊನ್ನೆ ಜಾತಿ ಶಾಸ್ತ್ರ ಸಭೆಗೆ ಒಂದು ಕೋಟಿ ರೂ. ಯನ್ನು ಪ್ರಜಾಳ್ಳಿ ದಯಾಳ್ಳಿಗಾಗಿ ಕೊಟ್ಟಿದ್ದರು.

ಮಹಾರಾಜರ ಸ್ವತಂತ್ರಪ್ರಿಯತೆಯು ಅವಾಸ್ತವಿಕವಾಗಿತ್ತು. ಲಾರ್ಡ್ ಕರ್ಜನ್‌ರವರು ದೆಹಲಿಯಲ್ಲಿ ದರ್ಬಾರು ನಡೆಸಿದಾಗ ಇವರು ನೆರೆದಿದ್ದ ಒಟ್ಟಿನ ಸಂಸ್ಥಾನ ಇಕಾರಂತಾಲ್ಲದೆ, ಹಿಂದಿಯಿಗಿಂತೂ ತನ್ನ ಅಸಮಾಧಾನ ಬಂದು ಕುಳಿತೆಂದು ಹೇಳಲಾಗಿದೆ. ಅಲ್ಲದೆ ಇನೇಕ ಇಂಗ್ಲಿಷ ಸಮಾರಂಭಗಳಲ್ಲಿ ಒಂದು ಒಂದು ಕಾರಣದಿಂದ ಹಾಜರಿ ಹಾಕುತ್ತಿರಲಿಲ್ಲವೆಂದೂ ವರದಿಯಾಗಿದೆ.

ಗಾಯಕವಾಡ ಅಧ್ಯಕ್ಷನ ಬಿಜಾಯಿಗಿ ಒಂದು ಕಥೆಯಿದೆ. ಅದು ಕೇವಲ ಬಹಳ ಸಂಸಾರದವರ್ಗ ಹುಟ್ಟಿದವರು. ಅಲ್ಲದೆ ದನಗಳನ್ನು ಕಾಯ್ದೆ ಹೇಳಿ ಕಲು ಕೊಡಿಸಿ ದೆಹಲಿಯಂತ ಹೋಗುತ್ತಿದ್ದರು. ಹೀಗೆ ಮೇಯಿಸುತ್ತಿದ್ದಾಗ ಗುರುವರ ಬಂತಕ್ಕಿ ನಿದ್ದೆ ಬಂದು ಮಲಗಿಬಿಟ್ಟರು. ಬಿಸಿಲು ಕಾಯುತ್ತಿತ್ತು. ಅವರಿಗೆ ಛತ್ರಿಯನ್ನು ಕೊಡುವಂತೆಯೋ ಎಂಬ ಬಾಗೆ ಒಂದು ಸೈನ್ಯ ಸರ್ಪವು ಇವರ ತಲೆಯ ಮೇಲೆ ಹೆಡೆಯನ್ನು ಅಡಿಸಿತ್ತು.

ಇದು ಬಳಿಯ ಅಧ್ಯಕ್ಷನ ಸೊಬಗಿ. ಇವನ್ನು ಕಾಣಬೇಕೆ ಹೋಗುತ್ತಿದ್ದ ರಾಜ ಛತ್ರಿಯ ಕೆಂಡಿದ. ಆಗ ರಾಜ್ಯಭಾರ ಮಾಡುತ್ತಿದ್ದ ಖಂಡೇರಾವರ ನಿಷ್ಠೆಯ ನಾಯಕ ಪಟ್ಟಾಭಿಷೇಕವಾಯಿತಂತೆ ಇವನ್ನು ತಳಿದರು. ಇವನಾಗಾಯಿಯವರಿಗೆ ಗಾಯಕವಾಡರು ಮೊದಲ ಸಂಬಂಧಿಗಳೆಂದೂ ತಿಳಿದುಬಂದಿತು. ಇವರಿಗೆ ಮಕ್ಕಳಿಲ್ಲದ್ದರಿಂದ ಇವನನ್ನು ದತ್ತು ತೆಗೆದುಕೊಂಡರು. ಮುಂದೆ ತಿಳಿದ ಕೆಲವರಿಗೆ ಇವರ ಮಕ್ಕಳಿಗೆ ಇವನು ಸಮಾನ ಪಟ್ಟವನ್ನು ಕಟ್ಟಿದರು. ಇದೂ ಅಲ್ಲದೆ ಇವರಿಗೆ ರಾಜ್ಯಕ್ಕೆ ಕಳಿಸಿ ತಿಗಳಾದರು. ಇದಾ ಕೆಲವಾರ್ಷ ಮೇಲೆ ಇವರು ಸ್ವಾಮಿಯಾಗಿ ಇವನ ಅಧಿಕಾರ ಮೆಚ್ಚಿಗೆ ಪಟ್ಟರು.

ಇವರಿಗೆ ಮಕ್ಕಳ ಮೇಲೆ ತಿಳಿದ ಇವರು ಇಂಗ್ಲೆಂಡಿನ್ನಲ್ಲಿ ಸಂಬಂಧಿಸಿದ್ದಾಗ ಇವರಿಗೆ ಸ್ಥಳ. ಆ ಸ್ಥಳದಿಂದ ಇವರು ಮಂಗಳ ಅಲ್ಲಿ ಮಂದಿ ಇವರಿಗೆ ಮೃತಪಟ್ಟರೆಂದು ಸಿದ್ಧ ಮಾಡಿದರು. ಇದರ ಕೆಲವರ ಮಕ್ಕಳೆಂದೂ ತಿಳಿದರು.

ಇಂದು ಇವರ ಪೇರಿನ್ನು ಅವರ ಮೊದಲ ಕ್ಕಾಗಿ ನೆನಪು ಪಡುತ್ತಿದೆ.

ಸಂಸ್ಥಾನದ ದಬ್ಬಾಳಿಕೆಗೆ ಆಶ್ರಯವಿಲ್ಲ

ಸಂಯುಕ್ತ ಪ್ರಾಂತದ ಪ್ರಧಾನರ ಪ್ರತಿಭಟನೆ

ಶೈಪುರ ಸಂಸ್ಥಾನದಲ್ಲಿ ಪ್ರಜಾಸಂಘದ ಸೇರ್ಪಡೆ ಮಹಾಜಾಲಾಲರನ್ನು ಅಭ್ಯಾಗತ ಭಂಗಪಡಿಸಿ ಸಂಸ್ಥಾನದ ಎಲ್ಲೆ ಬಿಟ್ಟಿನಲ್ಲಿ ಬಿಡಲು ಪೊಲೀಸರು ಪ್ರಯತ್ನಿಸಿದಾಗ ನೇರವಾಗಿ ಪ್ರತಿಭಟಿಸಿದರು. ಅದ್ದರಿಂದ ಅವರನ್ನು ಸಂಯುಕ್ತ ಪ್ರಾಂತದಲ್ಲಿ ತಂದು ಬಿಟ್ಟರು. ಅಲ್ಲಿ ಸಂಯುಕ್ತಪ್ರಾಂತದ ಗೃಹಮಂತ್ರಿಗಳಾದ ರಫಿಕ್ ಅಹಮದ್ ಕಿದ್ವಾಯಿ ಮತ್ತು ಮಂತ್ರಿಗಳು ಸಂಸ್ಥಾನದ ಕ್ರಮ ಖಂಡಿಸಿ ಪ್ರತಿಭಟನೆಯನ್ನು ದಾಖಲಿಸಿದ್ದಾರೆ. ಅಲ್ಲದೆ ತನ್ನ ಎಲ್ಲೆಯೊಳಗೆ ಶೈಪುರದ ಅಧಿಕಾರಿಗಳು ತನ್ನ ಮುಂದೆ ಗಾಂಧಿ ಪ್ರಸ್ತಾಪ ಪ್ರಸ್ತಾಪ ಮಾಡಿ ಅವರ ಸ್ವಾತಂತ್ರ್ಯ ಕಸಿದುಕೊಳ್ಳ ಬೇಕೆಂದು ಅವರು ಮನ್ನಿಸಿದ್ದಾರೆ. ಅಲ್ಲದೆ ತನ್ನ ಎಲ್ಲೆಯಲ್ಲಿ ಅಧ್ಯಕ್ಷ ಕಡೆ ತಿಳಿಯ ಬೇಕೆಂದು ಸಾರ್ವಜನಿಕರ ಅಭಿಪ್ರಾಯ ಸಂಗ್ರಹಿಸಿದ್ದಾರೆ.

ಜೀವಮಾನಗಳು, ವಿಶ್ರಾಂತಿಗಳು

ಮಹಾರಾಜರ ಕಾಲೇಜು ಪ್ರಿಂಸಿಪಾಲ್ ಶ್ರೀ ಪೆರೋಗ, ಮಿಸ್ ಅನಾ ಮಾಥ ಮಿಸ್ ಅಯ್ಯಾಳ ಸಾಹಿತ್ಯ, ಮಿಸ್ಟರ್ ಶ್ರೀ ಬಿ ಎಂ. ಶ್ರೀಕಂಠಯ್ಯ—ಇವರುಗಳೂ ಸ್ಟೇಟ್‌ಸ್ಟ್ರೀಟ್ ಸ್ಕಾಲರ್‌ಷಿಪ್ ಪಡೆದ ಶ್ರೀ ಬಿ ಎಂ. ಶ್ರೀಕಂಠಯ್ಯ ಮೊದಲಿನವರಿಗೂ ಶುಭ ಒಂದೊಂದು ವರ್ಷ ಜೀವಮಾನ ಸ್ಥಾನ ಮಾಡಲ್ಪಟ್ಟಿದೆ.

ಇಂಗ್ಲೆಂಡಿಗೆ ಗೃಹಚಾರ

ಧರ್ಮಮಂಡಳಿ ಸ್ಥಾಪನೆಯಾಗುವುದು.

ಸೀರೋ ಎಂಬ ಮಲ್ಲಿಕ್ಕಿ ಸಾಲ್ಸ್ ಧರ್ಮಸ್ಥಾನ ಸ್ಥಾಪನೆಯ ಧರ್ಮಸ್ಥಾನ ಕಂಡಿ. ಒಂದು ಶ್ರೇಷ್ಠವಾದ ಸ್ಥಾನದಿಂದ ಅನೇಕ ಮೇಲಿನ ಮಾಗಳು ಸಿದ್ಧವಾಗಿರುವುದರಿಂದ ಈ ಕೆಳಗೆ ಕಂಡ ಜಾತಿ ಮೇಲೆಗೂ ಬರಿಸಿದ ಸ್ಥಾನ ಮೃತಿಯಿದೆ:—

ಇಂಗ್ಲೆಂಡಿನೊಡನೆ ಸ್ಥಾಪಿಸಿದ ಒಪ್ಪಂದ ಹೊಗಳ ಸ್ಥಾಪನೆ. ಇದ್ದಾಗಿಗೆ ಹೇಳಿದ ಸ್ಥಾನಗಳನ್ನು ಇತರರಿಗೆಗಳಿಂದ ಕೊಳ್ಳಲಾಗುತ್ತದೆ. ಬ್ರಿಟಿಷರು ತಮ್ಮ ಸ್ಥಾನದ ಹೌಸ ಸ್ಥಾಪಿಸಿದ್ದ ಪ್ರಾಂತ್ಯಗಳಿಂದ ಆ ಸಂಬಂಧಗಳನ್ನು ಇಂಗ್ಲೆಂಡಿನ ಅಧ್ಯಕ್ಷರು ಮಂತ್ರಿಗಳ ಸಮಾಜ ಸ್ಥಾಪನೆ ಮಾಡಿದ ಸ್ಥಾನ ಇದ್ದ ಇದರ ಕಡೆಗೆ ಬಂದಿದ್ದ ಕೆಲ್ಲ ಸ್ಥಾನಗಳನ್ನು ಸ್ಥಾಪಿಸಿ ಅಧ್ಯಕ್ಷರ ಸ್ಥಾನ ಹಿಡಿದ ಸ್ಥಾನ ಮಾಡಿದ ಅಧ್ಯಕ್ಷರ ಸ್ಥಾನ ಮುಂದೆ ಮಾಡಿ ಸ್ಥಾನ ಮಾಡಿದ ಸ್ಥಾನ ಮಾಡಿ ಅಧ್ಯಕ್ಷರ

ಶ್ರೀ ಮೀರಜ್‌ಕರ್‌ರವರ ಭಾಷಣ

ಕೂಲಿಗಾರರ ಸಂಘಗಳನ್ನು ಸ್ಥಾಪಿಸಬೇಕು

ಬೊಳಾಯಿ ಸಂಸ್ಥಾನ ಸಂಸ್ಥಾನದ ಕೂಲಿಕಾರರ ಸಂಘದ ಸಮ್ಮುಖದಲ್ಲಿ ಶ್ರೀ ಮೀರಜ್‌ಕರ್‌ರವರು ಕೂಲಿ ಬಗ್ಗೆ ಮಾಡಿದ ಭಾಷಣದ ಸಾರಾಂಶ ಕೆಳಗೆ ಕೊಟ್ಟಿದೆ. ಸಂಸ್ಥಾನದಲ್ಲಿ ಸರ್ಕಾರದ ಸಮ್ಮತಿಯಿಂದ ಕೂಲಿಗಾರರ ಸಂಘಗಳು ಸ್ಥಾಪಿಸಲ್ಪಟ್ಟಿದೆ. ಈ ಸಂಘಗಳ ಮೂಲಕ ಕೂಲಿಗಾರರ ಕುಂದುಕೊರತೆಗಳನ್ನು ಸರ್ಕಾರದ ಗಮನಕ್ಕೆ ತರಬಹುದು. ಕೂಲಿಗಾರರ ಸಂಘಗಳು ಸಂಸ್ಥಾನದ ಮೂಲೆ ಮೂಲೆಗಳಲ್ಲಿ ಸ್ಥಾಪಿಸಲ್ಪಟ್ಟಿದೆ. ಈ ಸಂಘಗಳ ಮೂಲಕ ಕೂಲಿಗಾರರ ಕುಂದುಕೊರತೆಗಳನ್ನು ಸರ್ಕಾರದ ಗಮನಕ್ಕೆ ತರಬಹುದು. ಈ ವಿಷಯದಲ್ಲಿ ಸರ್ಕಾರದ ಸಹಾಯ ಸಂಪೂರ್ಣವಾಗಿ ದೊರೆಯುವುದು.

ಇದುವರೆಗೆ ಕೂಲಿಗಾರರ ಸಂಘಗಳು ಅಷ್ಟೊಂದು ಪ್ರಗತಿಯನ್ನು ಕಂಡಿಲ್ಲ. ಇದಕ್ಕೆ ಕಾರಣ ಸಂಸ್ಥಾನದಲ್ಲಿ ಸರ್ಕಾರಿ ಯಂತ್ರದ ಅಸಹಕಾರವೇ ಎಲ್ಲರ ಕಣ್ಣನ್ನು ತೆರೆಯಿತು. ಇನ್ನು ಮುಂದೆ ಸಂಸ್ಥಾನ, ಪ್ರೈವೆಟ್ ಇಂಡಿಯಾ, ಎಂಬ ಯಾವ ಭೇದವೂ ಇಲ್ಲದೆ ಸರ್ವರೂ ಒಂದೂಗೂಡಿದ ಚಳುವಳಿಯು ಒಕ್ಕೊರಲಾಗಿ ನಡೆಯಬೇಕು.

ಇನ್ನೂ ಸ್ವೇಚ್ಛೆಯ ಅಂಚೆಯೆಚ್ಚರಿಕೆಯಾಗಿ ಒಂದು ಸ್ವರಂಚಿದ ಯುದ್ಧವು ಪ್ರಾರಂಭವಾಗುವುದು. ಒಂಬತ್ತು ಅಷ್ಟು ಯುದ್ಧ ಸೋಲಿಗೆ ಯುದ್ಧವು ಸಂಭವಿಸುವುದು. ಅಗ್ಗಿ ಇಂಗ್ಲೆಂಡ್ ಇಂಡಿಯಾದ ಸಹಾಯವನ್ನು ಕೋರುವುದು. ಆದರೆ ಕಾಂಗ್ರೆಸ್ಸು ಪ್ರೈವೆಟ್ ಸಂಸ್ಥಾನ ದುಃಖಗಳಲ್ಲಿ ಭಾಗವಹಿಸುವುದಿಲ್ಲವೆಂದು ತೀರ್ಮಾನಿಸಿದೆ. ಅಲ್ಲದಂದು ಮುಂದಿನ ಯುದ್ಧದಲ್ಲಿ ಬ್ರಿಟಿಷರು ಯಾವ ರೀತಿಯಲ್ಲಿಯೂ ಭಾಗವಹಿಸಕೂಡದು. ಜನ, ಧನ ಸಹಾಯವನ್ನು ಮಾಡಕೂಡದು. ಸ್ವತಂತ್ರವಾದಲ್ಲಿಯೂ ಯುದ್ಧ ವಿರೋಧ ಸಹಕಾರಗಳನ್ನು ಸ್ಥಾಪಿಸಿ ಅಗತ್ಯವಿದ್ದರೆ ಸ್ವತಂತ್ರವಾಗಿ ನಡೆಯಬೇಕು.

ವಿದ್ಯಾರ್ಥಿಗಳು ಮುಂದಿನ ಚಳುವಳಿಯಲ್ಲಿ ಪಾಲ್ಗೊಳ್ಳಬೇಕಾದ ಮಾತ್ರವು ವಿಶೇಷವಾಗಿದೆ. ದೊಡ್ಡವರೆಲ್ಲರೂ ಒಟ್ಟಾಗಿ ಸಂಸ್ಥಾನದಲ್ಲಿ ತೊಡಗಿಸಬೇಕಾಗಿ ಒಂದು ಬೇರೆ ಮಾರ್ಗಗಳು ಕಾರ್ಯಕ್ರಮಗಳನ್ನು ನಡೆಸಿಕೊಂಡು ಹೋಗಬೇಕು.

ಕೂಲಿಗಾರರು ಒಗ್ಗಟ್ಟಾಗಬೇಕು. ತಮ್ಮ ಸಂಘಗಳನ್ನು ಸ್ಥಾಪಿಸಿಕೊಳ್ಳಬೇಕು. ಸಂಘಗಳನ್ನು ಸ್ಥಾಪಿಸುವ ಹಕ್ಕು ಪ್ರತಿಯೊಬ್ಬರಿಗೂ ಇದೆ. ಇದನ್ನು ಯಾರೂ ಅಲ್ಲಗಳೆಯಲಾಗುವುದಿಲ್ಲ. ತಮ್ಮ ಕಷ್ಟ, ನಷ್ಟಗಳನ್ನು ವಿಚಾರಿಸಿ ಪರಿಹಾರೋಪಾಯಗಳನ್ನು ಕಂಡುಹಿಡಿಯಲು ಸಂಘಗಳನ್ನು ಸ್ಥಾಪಿಸುವುದು ಅವಶ್ಯಕ.

ನೀರು ದೇಶಾಭಿಮಾನಿಗಳಾದ ಬಾಲು ಸುಭಾಷರ ನೇತೃತ್ವದಲ್ಲಿ ನಡೆಯುವ ಮುಂದಿನ ಅಖಿಲಭಾರತ ಚಳುವಳಿಯಲ್ಲಿ ಪ್ರತಿಯೊಬ್ಬರೂ ಸಂಪೂರ್ಣವಾಗಿ ಭಾಗವಹಿಸಬೇಕು. ಎಂದು ಹೇಳಿದರು.

ಶ್ರೀಪತ್ರ ಗುರುಗಳ ಮರಣ

ಇಂದು ಶುಕ್ರವಾರ ಬೆಳಗಿನ ಜಾವ ಸಾಲ್ಕಾವಿನ ಗಂಟೆಯಲ್ಲಿ ಶ್ರೀಪತ್ರ ಜಗದ್ಗುರುಗಳವರ ಪೋಲಿಸದವರು ಪೋಲಿಸದಲ್ಲಿ ಸ್ವರ್ಗಸ್ಥರಾದರು. ಇವರು ಕೆಲವು ದಿನಗಳಿಂದಲೂ ಕೀಲಿಗಳ್ತಿದ್ದರು. ಮುಂದೆ ಮಿಲಾಫಿನ ಆರ್ಗಾನಿಸಿಕೊಂಡ ಕಾರ್ಯದಲ್ಲಿ ಹೂಳ್ಳರ್ತವು ಪೋಲಿಸಾಗುವ ಸಂಭವವಿದೆ.

ಚನ್ನರಾಯಪಟ್ಟಣದಲ್ಲಿ ದನಗಳ ಪರಿಷೆ

ಈ ಸಲ ಚನ್ನರಾಯಪಟ್ಟಣದಲ್ಲಿ ನಡೆದ ದನಗಳ ಪರಿಷೆ ಮತ್ತು ನಲ್ಲು ಪ್ರದರ್ಶನವು ಬಹಳ ಯಶಸ್ವಿಯಾಗಿ ನಡೆಯಿತು. ಸುಮಾರು ೭೦೦೦ ದ ವರೆಗೆ ದನಗಳು ಸೇರಿದ್ದವು. ೧ ಲಕ್ಷ ರೂಪಾಯಿಗಳ ಮೊತ್ತದ ವ್ಯಾಪಾರ ನಡೆದಿರುತ್ತದೆ. ಇದೇ ಎಂದೂ ನಡೆದ ಪರಿಷೆ ಜಾತ್ರೆಯಾದರೂ ಮಹಿಳೆಯರ ಪೈಕಿ ಶ್ರೀಮತಿ ಮಾ ಕೆ ಶ್ರೀಕಂಠಯ್ಯನವರು, ಮಿ ಅಯಾಯ ಎ ಎ ಲಕ್ಷ್ಮೀನಾರಾಯಣಾಚಾರ್ಯ ಮತ್ತು ಮಿ ಸಿ.ಎಲ್ ಕೌಸಲ್ ಮತ್ತು ಸಿಂಗಸ್ವಾಮಿ ಮತ್ತು ಶ್ರೀಯುತರು ಅಮಲ್ಕಾರ್ರು ಇವರುಗಳು ಮತ್ತು ಮಿಲಿಟರಿ ಅಧಿಕಾರಿಗಳು ಅನೇಕ ಸ್ಥಳದ ಸ್ಥಳದ ಮಹಾನೀಯರುಗಳೂ ಜಾತ್ರೆಯ ಬಹಳ ಯಶಸ್ವಿಯಾಗಿ ನಡೆಯಿತು. ಈ ಸಲ ಸುಮಾರು ೪೦ ಸಾವಿರ ಜನ ಸೇರಿದ್ದರೆಂದು ಅಂದಾಜು ಮಾಡಲಾಗಿದೆ. ಅಲ್ಲದೆ ಈ ಸಲ ಸಾಕಷ್ಟು ಜನ ಸೇರಿದ್ದರೆಂದು ಅಂದಾಜು ಮಾಡಲಾಗಿದೆ. ಹೊಲ್ಲ ಬೆಟ್ಟ. ಬೈಕೂರಿನ ಪ್ರಾಣ್ಯ, ರಾಗಿ ಪ್ರಾಣ್ಯ ಕಂಬಳಿಗಳಿಗೆ ಪ್ರಥಮ ಬಹುಮಾನವು ಕೊಡಲ್ಪಟ್ಟಿತು.

ಸರಸಕಲಾ ಸಮಿತಿ ನಂ. ೧೨ ಉತ್ತರ

(ಮೊದಲಾದುದು.)

ಎಡಬಿಂದ ಬಲಕ್ಕೆ : ಮೇಲಿಂದ ಕೆಳಕ್ಕೆ

೧. ಅಧ್ಯಕ್ಷ	೧. ಅನಂಗ
೨. ಕುಂದಣ	೩. ನಗಾರಿ
೫. ಗದ	೪. ಛೇಕ
೬. ಮಲಿ	೬. ಬಿಂಕ್ತಿ
೮. ಕಲ	೭. ಮಾತ
೯. ವೈಕ	೧೦. ಘಾವನ
೧೦. ಕಂಕ್ತಿ	೧೧. ಶಾಂತಿ
೧೩. ಸಮಿತ	೧೨. ತಂಗಿ.
೧೪. ಕಂಗಿ	

೧೧೦೦ ವಿದ್ಯಾರ್ಥಿಗಳ ಉಪವಾಸ

ಬರೋಡಾ ವಿದ್ಯಾರ್ಥಿಗಳಲ್ಲಿ ಅಸಂತೃಪ್ತಿದ ಕೋಲಾಹಲವು ಉಂಟಾಗಿದೆ. ಇದಕ್ಕೆ ಅಧಿಕಾರಿಗಳ ಪಕ್ಷಪಾತ ಕಾರಣ. ವಿದ್ಯಾರ್ಥಿಗಳು ಸರ್ಕಾರದ ಮುಂದೆ ನಾಲ್ಕು ಬೇಡಿಕೆಗಳನ್ನು ಇಟ್ಟಿದ್ದಾರೆ. ವಿಶ್ವವಿದ್ಯಾಲಯದವರಲ್ಲಿ ಮುಂದೆ ಹಾಕಬೇಕು ಸಾಲಗಳನ್ನು ಹಿಂದಕ್ಕೆ ತೆಗೆದುಕೊಳ್ಳಬೇಕು ಮತ್ತು ಮುಂದಿನವು ರಾಜೀನಾಮೆ ತೆಗೆದುಕೊಳ್ಳಬೇಕು ವಿದ್ಯಾರ್ಥಿಗಳ ಮನೆಗೆ ಮಾಡಿದ ಕಾಂ ದ್ರಯೋಗ ವಿಷಯಗಳ ನಡೆಸಿಕೊಳ್ಳಬೇಕು. ಸರ್ಕಾರಿ ನೌಕರರನ್ನಲ್ಲಾ ಬಿಟ್ಟು ಬಿಡಬೇಕು. ಇದೇ ಅಂದ ಕೋರಿಕೆಗಳು. ಇವುಗಳನ್ನು ಅಧಿಕಾರಿಗಳು ನೆರವೇರಿಸಲಿಲ್ಲ. ಅದರಿಂದ ವಿದ್ಯಾರ್ಥಿಗಳಿಗೆ ಆಕ್ರೋಶವಾಗಿದೆ. ಸುಮಾರು ೧೧೦೦ ಪೈಕಿ ಸುಮಾರು ವಿದ್ಯಾರ್ಥಿಗಳೂ ವಿದ್ಯಾರ್ಥಿನಿಯರೂ ಉಪವಾಸ ವ್ರತವನ್ನು ಕೈಗೊಂಡಿದ್ದಾರೆ. ಅದರಲ್ಲಿ ಈ ಮೇಲ್ಕಂಡ ಮುಖಂಡರು ಒಂದು ವಿದ್ಯಾರ್ಥಿಗಳ ಕುಂದುಕೊರತೆಗಳನ್ನು ನಿವಾರಿಸಲು ಪ್ರಯತ್ನಿಸುವುದಾಗಿ ಹೇಳಿದ ಕಿಂದ ಅವರು ಉಪವಾಸವನ್ನು ನಿಲ್ಲಿಸಿರುವರು.

೨೪ ದಿನಗಳ ಉಪವಾಸ

ಒಬ್ಬ ಪ್ರಾರ್ಥ ವಯಸ್ಸಿನ ಕ್ರೈಸ್ತ ಕಂಡನು ಕಾಯಿ ಮಾಡುತ್ತಿದ್ದ ಅವನಿಗೆ ಕೆಲ ಸವನ್ನು ಬಿಟ್ಟು ಬಿಟ್ಟು ಕೆಲ ಬಿಟ್ಟಿಯನ್ನು ಮಾಡಿಕೊಂಡು ಒಂದು ಕಾರ್ಯಾಲಯದ ಒಂದು ವ್ಯಾಪಾರ ಪ್ರಾರಂಭಿಸ್ತೂ ಹಿಂದೆ ಸ್ವಾಧೀನ ಕ್ರೈಸ್ತ ಸೇವೆಗೆ ಪ ಬಾಲ ಎಂ ಬ್ಲಿಯವರೆಗೆ ಪ್ರಾರ್ಥನೆ ದೇವರಾಯ ದ ಒಂದು ಮಾರಿ ಕೊಳೆಯ ಪ್ರ ಕ್ರಾಪಾ ಪಾರಗಳನ್ನು ಬಿಟ್ಟು ಧ್ಯಾನ ಮಾಡ ತ್ತಿದ ದಿನಗಳು ಕುಳಿತಿದ್ದನು. ಅವನು ಬಹಳ ನಿಷ್ಕಪಟನಾಗಿ ಸುಖಾಗಿದ್ದುದನ್ನು ಕಂಡು ಪೊಲೀಸರವರು ಅವನನ್ನು ಅಪ್ಪ ತ್ರಿಗೆ ಸಾಗಿಸಿದರು. ಅವನಿ ಅತನು ಮಾತ ನಾಡುತ್ತಿರಲಿಲ್ಲ. ಮತ್ತು ಅಹಾರವನ್ನೂ ತೆಗೆದುಕೊಳ್ಳುತ್ತಿರಲಿಲ್ಲ.

:: ಮೈಸೂರು ರೇಸುಗಳು ::

ಮತ್ತು

ಗೋಲ್ಡ್ ಕಪ್ ಸ್ಟೇಕ್ಸ್, 1939.

ರೇಸುಗಳು ನಡೆಯುವ ದಿನಗಳು :—

ಮೇ 27 ಮತ್ತು 31 ಮತ್ತು ಜೂನ್ 3, 6, 8, 10.

.... ಗೋಲ್ಡ್ ಕಪ್ ಸ್ಟೇಕ್ಸ್ ....

(ಮೈಸೂರು ಸರ್ಕಾರದವರ ಅಪ್ಪಣೆಯಂತೆ)

ಬೆಲೆ	ಅರ್ಧ ಟಿಕೇಟುಗಳಿಗೆ	....	ರೂ ೩—೬—೦
,,	ಪೂರ್ಣ ಟಿಕೇಟುಗಳಿಗೆ	....	,, ೩—೦—೦

ಜಯಿಸುವ ಟಿಕೇಟುಗಳನ್ನು ಮಾರುವವರಿಗೆ ಬೋನಸ್ಸು ಕೊಡಲಾಗುವುದು

1938 ರಲ್ಲಿ ಒಟ್ಟು ಇದ್ದ ಟಾ ಟಿಕೇಟುಗಳು

ವಿಶೇಷ ವಿವರಗಳಿಗೆ ಬರೆಯಿರಿ :—

ಗೌ. ಕಾರ್ಯದರ್ಶಿ,

ಮೈಸೂರು ರೇಸುಗಳು.

ಸ್ವದೇಶಿ ಮೋಟಾರು ತಯಾರಿ

ಬ್ರಿಟಿಷ್ ವರ್ತಕರ ಕಣ್ಣುರಿ

ಸರ್ ಎಂ. ವಿಶ್ವೇಶ್ವರಯ್ಯನವರ ಹೇಳಿಕೆ

ಇಂದಿಯೂ ದೇಶದಲ್ಲಿಯೇ ಮೋಟಾರು ಬಂಡಿಗಳನ್ನು ತಯಾರುಮಾಡಲು ಸರ್ ಎಂ. ವಿಶ್ವೇಶ್ವರಯ್ಯನವರು ಮಾಡುತ್ತಿರುವ ಪ್ರಯತ್ನಗಳು ಸರ್ವರಿಗೂ ವಿದಿತವಾಗಿವೆ. ಇದರಿಂದ ದೇಶಕ್ಕೆ ಸಗಿನ ಹಣವು ಉಳಿಯುವುದಲ್ಲದೆ ಕೆಲಸಗಾರರ ಬೇಕಾದಷ್ಟು ಸಾಧ್ಯವಾಗುತ್ತದೆ. ಈಗ ಮೋಟಾರುಗಳಿಗಾಗಿ ಇಂಗ್ಲೆಂಡಿಗೆ ಕೋಗುವ ಕೋಟ್ಯಂತರ ರೂಪಾಯಿಗಳಲ್ಲಿ ಶತಕಾಂಶದಷ್ಟು ಅರ್ಥದಷ್ಟಾದರೂ ನಮ್ಮ ದೇಶಕ್ಕೆ ಉಳಿಯುತ್ತದೆ. ಕಾಂಗ್ರೆಸ್ ಸರ್ಕಾರಗಳೂ ಇದಕ್ಕೆ ಬೆಂಬಲಕೊಟ್ಟಿವೆ ಇದನ್ನು ಕಂಡು ವಿದೇಶಿ ವರ್ತಕರಿಗೆ ಕಣ್ಣು ಕೆಂಪಾಗಿದೆ.

ಲಂಡನ್ನಿನ ಮೋಟಾರ್ ವರ್ತಕರ ಸಂಘದ ಮಾಸಿಕದ ಪ್ರತಿನಿಧಿಯಾದ ಮಿಸ್ಟರ್ ಇ ಗೌಷ್ ಎಂಬುವರು ಕಳೆದ ತಿಂಗಳಲ್ಲಿ ಒಂದು ಹೇಳಿಕೆ ಹೊರಡಿಸಿದ್ದಾರೆ. ಆಸ್ಟ್ರೇಲಿಯದಲ್ಲಿ ಮೋಟಾರು ತಯಾರುಮಾಡುವ ವಿಷಯವನ್ನು ಅವರಲ್ಲಿ ಪ್ರಸ್ತಾಪಿಸಿದ್ದಾರೆ. ಆಸ್ಟ್ರೇಲಿಯದಲ್ಲಿ ಮೋಟಾರು ಬಂಡಿಗಳನ್ನು ತಯಾರುಮಾಡುವ ವಿಷಯವನ್ನು ಕುರಿತಿರಲು ಅಲ್ಲಿನ ಸರ್ಕಾರದವರು ಒಂದು ಸಮಿತಿಯನ್ನು ನೇಮಿಸಿದ್ದರು. ಆ ಸಮಿತಿಯವರು ಆ ದೇಶದಲ್ಲಿ ಮೋಟಾರುಗಳನ್ನು ತಯಾರಿಸುವ ಅಭಿಪ್ರಾಯವನ್ನು ಅನುಮೋದಿಸಿದ್ದಾರೆಂದು ಮಿಸ್ಟರ್ ಗೌಷ್ ಹೇಳಿದ್ದಾರೆ. ಭರತಖಂಡದಲ್ಲಿ ಮೋಟಾರ್ ತಯಾರಾಗಲು ಸರ್ ಎಂ. ವಿಶ್ವೇಶ್ವರಯ್ಯನವರು ತಯಾರಿಸಿರುವ ಮೋಟಾರನ್ನೂ ಕಂಡ ಅವರು ಮೆಚ್ಚಿದರು. ಆಸ್ಟ್ರೇಲಿಯದಲ್ಲಿ ಅನ್ನಿಯಿಸುವ ಕಾರಣಗಳೇ ಇಂದಿಯಾಕ್ಕೂ ಅನ್ವಯಿಸುವುವೆಂದೂ ಆದ್ದರಿಂದ ಅಲ್ಲಿ ಮೋಟಾರುಗಳನ್ನು ತಯಾರು ಮಾಡುವುದು ಲಾಭಕರವಲ್ಲವೆಂದೂ ಅವುಗಳನ್ನು ಇಲ್ಲಿ ತಯಾರುಮಾಡುವುದಕ್ಕಿಂತ ಹೊರಗಿನಿಂದ ತರಿಸುತ್ತಿರುವುದೇ ಒಳ್ಳೆಯದೆಂದೂ ತಿಳಿಸಿದ್ದಾರೆ.

ಸರ್ ಎಂ. ವಿಶ್ವೇಶ್ವರಯ್ಯನವರು ಅದಕ್ಕೆ ತಕ್ಕ ಉತ್ತರವನ್ನು ಈ ರೀತಿಗೆ ಕೊಟ್ಟಿರುವರು:—

ಆಸ್ಟ್ರೇಲಿಯಾ ಸರ್ಕಾರವಾಗಲೀ ಅಲ್ಲಿನ ಜನರೂ ಮೋಟ್ಟಾರ ತಯಾರು ಮಾಡಿದರೆ ಎಂತಹ ತುಸ್ತಿಕೆಯನ್ನು ತೊಟ್ಟಿರುವುದು ಮಿಸ್ಟರ್ ಗೌಷ್‌ರವರಿಗೆ ಗೊತ್ತಿರಲಿಕ್ಕಿಲ್ಲ. ಈ ವಿಷಯವನ್ನು ಅಲ್ಲಿನ ಪ್ರಜಾಪ್ರತಿನಿಧಿ ಸಭೆಯ ಸದಸ್ಯರಿಗೆ ಇಯಾಗಾಗಲಿ ಅಲ್ಲಿನ ಸಂಸ್ಥೆಗಳ ಮಂತ್ರಿಗಳಾದ ಮಿಸ್ಟರ್ ಹೀಗೆ ಹೇಳಿದರು. ಆಸ್ಟ್ರೇಲಿಯದಲ್ಲಿ ಇಂಜಿನ್ಗಳನ್ನೂ ಮೋಟಾರುಗಳನ್ನೂ ತಯಾರು ಮಾಡುವ ಕೈಗಾರಿಕೆಗೆ ಉತ್ತೇಜನ ಕೊಡುವ ಪ್ರಶ್ನೆಯನ್ನೇ ಸರ್ಕಾರವು ಮಂಡಿಸಿಲ್ಲವೆ." ಇತ್ತೀಚೆಗೆ ಅಲ್ಲಿನ ಸಂಸ್ಥೆಗಳ ಪ್ರತಿನಿಧಿಗಳು ಸಮಿತಿಯ ಮುಂದೆ ಹಾಜರಾಗಿ ಅಭಿಪ್ರಾಯಗಳನ್ನು ಕೊಟ್ಟಿರುವುದು ಕಂಡ ಮೇಲೆ ಈ ಕೈಗಾರಿಕೆಗಳನ್ನು ತಮ್ಮ ದೇಶದಲ್ಲಿಯೇ ಮಾಡಬಹುದೆಂದು ಒಪ್ಪಿಕೊಂಡಿರುವರು.

ಮಿಸ್ಟರ್ ಗೌಷ್‌ರವರು ಹೊರಡಿಸಿದ ಹೇಳಿಕೆಯು ದೂರದೃಷ್ಟಿಯದಲ್ಲ ಎಂಬುದು ಅವರ ಮಾತುಗಳಿಂದ ಸ್ಪಷ್ಟವಾಗುತ್ತದೆ. ಕೈಗಾರಿಕೆಗಳ ತಯಾರಿಕೆಯಲ್ಲಿ ಹಿಂದುಳಿದಿರುವ ಸ್ವದೇಶದವರ ಎಂಬುದೇ ಸ್ಪಷ್ಟವಾಗಿದೆ. ಅದರ ಪ್ರಕಾರ ಇಂಗ್ಲೆಂಡ್ ದೇಶಗಳು ಈ ಗಾಲೇ ಮೋಟಾರುಗಳನ್ನು ತಯಾರು ಮಾಡುತ್ತಿವೆ.

ಒಂದು ಆಸ್ಟ್ರೇಲಿಯದ ಪತ್ರಿಕೆಯು ಹೇಳಿರುವಂತೆ "ಜಗತ್ತಿನ ಕೈಗಾರಿಕೆಯ ದೇಶಗಳು ಈಗಾಗಲೇ ಮಾಡುತ್ತಿರುವುದನ್ನು ನಾವು ಮಾಡಲಾಗುವುದಿಲ್ಲವೆಂದು ಹೇಳುವುದು ಬಿಡ್ಡ ಅಪದ್ಧವಾದರೆ. ಈ ಕಾರಣದಿಂದ ಈಗ ಈ ಕೈಗಾರಿಕೆಯನ್ನು ನಾವು ಶೈಶವಾವಸ್ಥೆಯಲ್ಲಿ ಕೊಳ್ಳಕೂಡದೆಂದು ಹೇಳುವುದಾದರೆ ಇದು ಎಂದೆಂದಿಗೂ ಅದಕ್ಕೆ ಪ್ರಯತ್ನಿಸಬಾರದೆಂದು ಹೇಳಿದಂತೆಯೇ ಸರಿ."

ಈ ಅಭಿಪ್ರಾಯವು ಸಂಪೂರ್ಣವಾಗಿ ಇಂದಿಯಾ ದೇಶಕ್ಕೂ ಅನ್ವಯಿಸುತ್ತದೆ— ಎಂದು ಸರ್ ಎಂ. ವಿಶ್ವೇಶ್ವರಯ್ಯನವರು ಹೇಳಿದ್ದಾರೆ.

ಜರ್ಮನಿಗೆ ಸಹಾಯತುಗಳು ಬೇಕು

ಅರ್ಥಿಕ ಅಭಿವೃದ್ಧಿಗಾಗಿ

ಜರ್ಮನಿಯು ಸಹಾಯತುಗಾಗಿ ಸಿಕ್ಕಿ ಸಾಯುತ್ತಿದೆ. ಸಹಾಯತುಗಳು ಅದಕ್ಕೆ ಸಿಗದಿದ್ದರೆ ಸರ್ಕಾರ ಎಂ ಕೋಟಿ ಮಾರ್ಕುಗಳನ್ನು ಖರ್ಚುಮಾಡುವ ಅಗುತ್ತದೆ. ಹೀಗೆ ಯೆಹೂದ್ಯರ ಬಿಟ್ಟಿಗೆ ಇದೆ. ಈ ತೀರ್ಮಾನಕ್ಕೆ ಬರಲಾಗಿದೆ. ಕೈಗಾರಿಕೆ ಅಭಿವೃದ್ಧಿ ಮಂತ್ರಿ ಡಾ. ಶಾಖ್ (ತನ್ನ ಸಹಾಯತುಗಾಗಿ) ಕೇಳಿದ ಎ ಕೋಟಿ ಎಂ ಮಾರ್ಕ್ ಮೊತ್ತದ ಸಾಲಗಳನ್ನು ಕೊಡಲು ಸರ್ಕಾರ ಸಮ್ಮತಿಸಿದೆ. ಇದರ ಪ್ರಕಾರ ಸರ್ಕಾರ ಎಂ ಕೋಟಿ ಎಂ ಮಾರ್ಕ್ ಸಾಲಗಳನ್ನು ಕೊಡಬೇಕಾಗುವುದು. ಇದರಿಂದ ಸರ್ಕಾರ ಹಿಂದಕ್ಕೆ ಪಡೆದ ಅತ್ತಗಳಲ್ಲಿ ನೈಜಕಾಯವನ್ನು ಅಭಿವೃದ್ಧಿ ಪಡಿಸಿದರೆ ಅದನ್ನು ಕೋಟಿ ಮಾರ್ಕಾಗಳ ಖರ್ಚಾಯವು ಪ್ರತಿಫಲವನ್ನು ಬರುವುದು. ಇದರಿಂದ ಒಟ್ಟು ಜರ್ಮನಿಯ ಆಮದು ವ್ಯಾಪಾರದಲ್ಲಿ ಕೆಲವು ರಕ್ಷಣೆಯಾಗುತ್ತದೆ.

ಮಿಸ್ಟರ್ ಎಕ್ಸ್ ಚಲನ ಚಿತ್ರದ ದೃಶ್ಯ.

ಬ್ರಹ್ಮಚಾರಿ ಚಲನ ಚಿತ್ರ

ಹೊಸ ಪಟ್ಟಿಕೆಗಳನ್ನವರ ಕಲಾನಾಶ.

ಬ್ರಹ್ಮಚಾರಿ ಚಿತ್ರದ ಕಥೆಯ ಹೆಸರಿನ ಅಕ್ಷರಗಳು ಚಿತ್ರ ಹೇಳುವ ಹೊಸ ಕಥೆಯ ಕುರಿತು ಅದಕ್ಕಾಗಿ ಚಿತ್ರದ ಕಥೆಯನ್ನೂ ಹೊಸದಾಗಿ ಬರೆದಿದ್ದಾರೆ.

ಇದು ಈಗ ಹೋಯಿಸಿದ್ದಿ ಎಂ ಸೇ ಮಾಡ ಸ್ವಯಂಕೃತಾಪರಾಧ ಪೂರ್ಣವಾದ ಬಹುಮಾನ ಸೇ ಮಾಡ, ಸ್ವಾಲಿಯರ್ ಸ್ಟೇಟ್ ಎಂ ಸೇ ಮಾಡ, ಗ್ರಾಮಫೋನ್ ಸೇ ಮಾಡ ಅಭಿಮಾನಿಗಳಿಗೆ ಸಂ ಸೇ ಮಾಡ, ಸ್ಟೂಡಿಯೋ ಇ ಸೇ ಮಾಡ, ಸಂಗ್ರಹ ಎಂ ಸೇ ಮಾಡ, ಇವುಗಳ ಸಮೀಕರಣ ಸೇ ಮಾಡ.

ಈ ಚಿತ್ರವನ್ನು ನಕ್ಷತ್ರ ಹಿಂದುಸ್ಥಾನ ಚಲನ ಚಿತ್ರಕಾರರ ಚಿತ್ರವನ್ನು ಮಾಡಲಾಗಿದೆ ಹೇಳಿ ಚಿತ್ರಗಳವರು ಪ್ರಕಟಿಸಿದ್ದಾರೆ. ಈ ದೃಷ್ಟಿಯಲ್ಲಿಯೂ ಈ ಚಿತ್ರವು ಯಶಸ್ವಿಯಾಗಿ ನಡೆದಿದೆಯೆಂದರೆಲ್ಲಿ ಸಂತೋಷವು.

ಜೀವನದಲ್ಲಿ ನೂತನ ಅಶಕ್ತಿ
ಯುವಕರಿಗೆ ಮಂಗಳ

ರಕ್ತಹೀನತೆ, ನರಬಲಹೀನತೆ, ಮಂದಾಗ್ನಿ, ಸಂಗ ಮೂಲಕ, ಹಸಿವಿಲ್ಲದಿರುವಿಕೆ, ಮೈಯಾಲ ಸತ್ವ, ಸ್ತ್ರೀಶಕ್ತಿ, ಮೂಲಾಧಾರ ಮೈಥುನಗಳಿಂದ ಕೆಡಿಸಿ ಕಳೆದುಕೊಂಡ ಶಕ್ತಿ ಅಶಕ್ತರಿಗೆ; ಒಂದು ಹೊಸದಾಗಿ ಬಲ ಸಂಪಾದನೆಗೆ ಸಂಸ್ಕೃತಿಯ ಸಂಪತ್ತಿಗೆ ಮಾಡಿಕೊಳ್ಳುವ ಕೆಲಸ ಕಾರಣವನ್ನೂ ಸಮಸ್ಯೆಗಳನ್ನೂ, ಜಾಣ ಸಲ್ಲಿ ಸಮಾಧಾನಗಳನ್ನೂ, ಉಚಿತ ಮಾಡುವ ಅಶ್ಲೀಲ ಕಾಯಿಲೆಗಳ ಸಿದ್ಧಪಡಿಸಿದೆ.

ಸಂಪೂರ್ಣ ಸಿ. ಗೋಪಾಲಕೃಷ್ಣಾಚಾರ್ಯರವರು —

ಅಮೃತ

ಪ್ರಾಣಪ್ರತಿಷ್ಠೆ ಮಹಾಯೋಗಾಸ್ಪದ ಎಲ್ಲಾ ಮಾರ್ಗಗಳ್ಳಿದ ಸಾಧಿಸುವುದು.
ಎಲ್ಲಾ ವಿಧದ ಅಂಗಡಿಗಳಲ್ಲಿಯೂ ಸಿಗುವುದು.
ತಯಾರಿಸುವವರು:—ಅಯುರ್ವೇದಾಶ್ರಮ, ಬೆಂಗಳೂರು.
ಪ್ರಾಪ್ತಿಸ್ಥಾನಗಳು:—
ಆರ್. ಎಂ. ಎ. ಅಬ್ದುಲ್ ರಹಿಮಾನ್ ಅಂಡ್ ಸನ್ಸ್, ಮೈಸೂರು.
ಟಿ. ಸಿ. ಸಿದ್ದಾಚಾರಿ ಅಂಡ್ ಕೋ., ಮೈಸೂರು.

ನಿಷ್ಠುರ ಸಂಸ್ಥೆಗಳ ಮೂರಾಟ

ಮುಂಡಗಡ್ಡೆ ಮೊಂಡಾಯಿತು

ಶಿವಮೊಗ್ಗ ಜಿಲ್ಲೆಯ ಮುಂಡಗಡ್ಡೆಯ ಜಿ ವಿಷಯದಲ್ಲಿ ಅನೇಕ ವರುಷ ತಮ್ಮ ತೀಂಡ್ರಸ್ಥಾನದ್ದು ಸ್ಥಾಪಿಸಿ ನಡೆಯುತ್ತಿದ್ದ ಸಂಸ್ಥೆಗಳು ಅಕ್ಷರ ಜನರು ಮೊಂಡಾದರು. (ಸಿ. ನಂದಗಿರಿ ಮಾತಿನಂತೆ ಅಗಾಲಿಲ್ಲ!) ಅಗ ಅಕ್ಷರದ ಪೆಟ್ಟಿಯಾ ಮಿನಾ ಸ್ಥೇಷ್ಟನ್ನು ಮುಚ್ಚಲು ಸಂಕಲ್ಪ ಮಾಡಿದರಾಂ.

ಸಾಧುಗಳಿಬ್ಬರಿಗೆ ಜೀವದಾನ

ಬಾಳಿಗಾಗಿದ್ದ ಕೆ ಆನೆಯಾಗಾರಿ ಅ ಸ್ಥೆಗೆ ಎಂಬುವರೂ ಸ್ಥಾಪಿಸಿದ್ದ ಕೆ ಒಂದು ಪೇಟೆ ಲೇಖಕ ಎಂಬುವರಿ ಗೂ ಈ ವರ್ಷದ ಮಾ ತಿಂಗಳಿಂದ ಸ ಸ ಸ ಹೊರೆಯುತ್ತಿದ್ದರು. ತಿಳಿದುಬಂದಿ ದೆ ಇದು. ಕಳೆದ ಮಾ ಮಾ ವಂಗಳಿಂ ಗೂ ಸ್ಥಾಪಿಸಿ" (ಉರಿದೇವದ ಸಾ ಗ್ರಂ) ಮಾಡುತ್ತಿದ್ದರು. ಇವರಿಗೆ ಮಾಡಿಯಾಗ ಅಂದ ರೂಪಾಯಿ ವೆತನ ಹೊರೆಯುತ್ತಿತ್ತು. ಈಗ ಮಾಡೆಯಾಗ ಗ ಮಾಡಲು ಬಿಡಾರು. ವೇತನ ಹೊರೆ ಯ ಇದು! ಭರತಖಂಡದಲ್ಲಿ ದೇವರ ಸೇ ವೆಮಾಡುವ ಯಾವ ಜನರಿಗೂ ಈಗಿನ ಸೇವೆ ಸೊರೆಯುವುದಿಲ್ಲ.

ಕಷ್ಟಿಗರ ಮೂಗಾಟ

ಸಂಬಳಗೊಂಡಿದ್ದನ್ನೂ ಮುಸ್ಲಿ ಜಾಮ ಸಂಬಳಗಳಲ್ಲಿ ಇದ್ದ ತೆಲವ್ಯ ನಿಗ ಕಷ್ಟಿಗರನ್ನು ಮೂರುವುದಾಗಿ ತಿಳಿದುಬಂ ದಿದೆ. ಯಾವ ಕಾರಣದಿಂದ ಈ ಕಷ್ಟಿಗರ ನ್ನು ಮೂರುತ್ತಾರೆಂಬುದು ತಿಳಿಯದು. ಕಷ್ಟಿಗರನ್ನು ಯಾವ ಕಾರಣದಿಂದ ಕಷ್ಟಿಸದು? ಈ ಕಷ್ಟಿಗತ್ತಿ ಎನ್ನು ಬಾರ್ ಯಾರು? ಯಾರ್ಯಾರು ಈ ಕಷ್ಟಿಗ ಕಷ್ಟಿ ಸಲು ಸಮರ್ಥರಾಗಿದ್ದಾರು? ಇವುಗಳನ್ನು ಮಾಡಿ ಬಂದ ಹಣವನ್ನು "ಮಾಡಿ" ಗೆ ಸೇರಿಸುತ್ತಿರೋ ಅಥವಾ ಅಯಾ ಸ್ಥಳಗಳಲ್ಲಿ ರುವ ಸೇವೆಯ ಕೈಕ್ಷರಿಗೆ ಸೇರು ವುದೋ?

ಭರತಖಂಡದಲ್ಲಿ ಆಸ್ತಿ

ಒಂದಾದಕ್ಕುದ್ದಾಗಲಾದಲು ಸಿ ವಿಧ ಮಾಡಲಾಗಿದೆ ಇಂಡಿಯಾ, ಬರ್ಮಾ, ಸಿ

ನಗೆ ಮಾತು.

ಯಜಮಾನಿ—(ಭಿಕ್ಷುಕಳಿಗೆ) ನಿನ್ನ ನಿನ್ನ ಮನೆಗೆ ಒಂದು ದಿನ ಬಾ ದರೂ "ಒಳ್ಳೆ ಅದೃಷ್ಟ" ಎಂಬುದು ಬರಲಿಲ್ಲವೆ?

ಭಿಕ್ಷುಕಳು—ಒಂದು ದಿನ ಬಂದಿತ್ತು. ಆದರೆ ಆಗ ನಾನು ಮನೆಯಲ್ಲಿರಲಿಲ್ಲ. ಬೇ ಗದಾಕಿಕೊಂಡು ಹೊರಟುಹೋಗಿದ್ದೆ. ಆ ಮೇಲೆ ಅದರ ಹೊಸಮನೆಯ ಕಳುಹಿಸಿ ಬಿಟ್ಟೆ.

ಯಜಮಾನಿ—(ಆಶ್ಚರ್ಯದಿಂದ) ಹೊ ಸೆ! ಯಾವುದನ್ನು ಅದರ ಹೊಸೆ?

ಭಿಕ್ಷುಕಳು—ಅದು ಗೊತ್ತಿಲ್ಲೇ ತಾಯಿ, "ದುರದೃಷ್ಟ"?

ಕಳ್ಳ—ನನ್ನ ವಸ್ತ್ರ ಬಿದ್ದುಹೋಗಿದೆ, ಸ್ವಲ್ಪ ಬಿಡಿ. ನಾನು ಅದನ್ನು ತೆಗೆದು ಕೊಂಡು ಬಂದು ಬಿಡುತ್ತೇನೆ.

ಪೊಲೀಸ್‌ನವನು.—ನಿನ್ನ ಬಿಟ್ಟೆ, ಸಾ ಕ್ಷ ಹೋಗುತ್ತೀ. ಆದ್ದರಿಂದ ನೀನು ಇ ಲ್ಲೇ ಇದು, ನಾನು ಹೋಗಿ ತಂದುಕೊಡು ತ್ತೇನೆ.

ಹೆಂಗಸು—ಅಯಾಕಾಯಿಗೆ ಕಾಫಿ ಸಕ್ಕರೆ ತೊತ್ತಿಸ್ಸಾ.

ಅಂಗಡಿಯವನು—ನಮ್ಮಲ್ಲಿ ಕಾಫಿ ಸ ಕ್ಕರೆ ಇಲ್ಲರ್ರೂ.

ಹೆಂಗಸು—ಇನ್ನಾವುದು ಇದೆಯಪ್ಪಾ?

ಅಂಗಡಿಯವನು—ನಮ್ಮಲ್ಲಿ ಮುಂತ್ಯ ದ ಸಕ್ಕರೆ ಇದೆ.

ಸುಬ್ಬು—ಡಾಕ್ಟರೆ! ತಾವು ಈ ಚೀಟಿ ಯಲ್ಲಿ ಬರೆದಿರುವುದೇನು? ಓದುವುದಕ್ಕೇ ಆಗುವುದಿಲ್ಲ.

ಡಾಕ್ಟರು—ತಾವು ಅದನ್ನು ಓದಬೇ ಕಾದ ಪರೂರತ್ತು ಏನೂ ಇಲ್ಲ.

ಸುಬ್ಬು—ಹಾಗಾದರೆ ತಾವು ಬಿಲ್ಲಿನ ಸಮ ಮೀಗೇ ಬರೆದುಕಳುಹಿಸಿ.

ಬೋಗಸಗಳಲ್ಲಿ ಸಂಪಾದಿಸುವ ಚರಾಸ್ತಿ ವ್ಯವಸ್ಥೆಗಳು ಅಲ್ಪಾಂಶಂಗಳಿಂದ ರೂಪಾ ಯಗಳಿಗೆ ಮೀರುತ್ತಿರುವುದಾಗಿ ತಿಳಿದು ಬಂದಿದೆ.

ಜಿ. ಸ್ವಾಮಿದಾಸ್.

ಒಬ್ಬ ವಿದ್ಯಾರ್ಥಿ ಪ್ರಬಂಧದಲ್ಲಿ "ನನ್ನ ಪುತ್ರ" ಎಂಬ ಸಿಸಿಯನ್ನು ಹೊಗಳಿ ಬಂದಿ ದ್ದನು. "ಏನ್ರಾ—ನಿನ್ನ ಪುತ್ರ ಬೆನ್ನಾ ಗಿತ್ತೆ?"

ವಿದ್ಯ—ಬೆನ್ನಾಗಿತ್ತು ಏನ್ರಾ ನಿನ್ನ ಮಾಗೆ ಅಂತೆ ಬ್ಯಾ ದ್ದಿಲ್ಲ ಕಿಸ್ಟ್ರ

ಅಂದ ಧ್ಯಾಯ ... ಸೇ ಇಂದು ಯ ಪ್ರ ಮಾಡ್ರಿ ಮಾಡ ತಿಂಗಳ ಬಂದಿ ವಾರವನ್ನ ಕಾಯಿಸಿದ ಮೂಲ ಬೆಲೆ ಹೇಳಿ

ಕಾಂಬಿ ಮಾಡ್ರಿ ಕ್ಯಾಪೆಂಡಾ ತಗೆ ದುಕೊಂಡ. ಆ ತಂಬಿದಿಗೆ ಬ್ಯಾಂಡ್ಲಿ ದಾ ತಿಯ ವಾರವನ್ನ ನೋಡಿದರೆ ಗೊತ್ತಾ ಗುತ್ತೆ.

ಸಾಹೇಬರು—(ಜರಾಸಂಧ ಕಡೆ) ಲೊ ಇವತ್ತು ನಮಗೆ ಮೈಸಿಯಾಗಿಲ್ಲ. ಯಾರ ನ್ನೂ ನೋಡುವುದಕ್ಕಾಗುವುದಿಲ್ಲ. ಯಾ ರು ಬಂದರೂ ಒಳಗೆ ಬಿಡಬೇಡ

(ಸ್ವಲ್ಪಕ್ಕೆಲ್ಲ ಒಬ್ಬರು ಸೇಠುಬಂ ನ್ನು ಬಂದು.) "ಲೊ, ಸಾಹೇಬರು ಒಳಗಿ ದ್ದಾರೇನೊ?"

ಜವಾನ—ಇದ್ದಾರೆ ಸ್ವಾಮಿ, ಇವತ್ತು ಅವರಿಗೆ ಕಣ್ಣು ಕಾಣಿಸುವುದಿಲ್ಲ. ಈವತ್ತು ನಾನು ಯಾರನ್ನೂ ನೋಡುವುದಕ್ಕಾಗು ವುದಿಲ್ಲ ಎಂದು ಹೇಳಿದ್ದಾರೆ.

ಗಂಡ—ಲೇ, ಈ ಬಂಗಾರಿ ಗ್ಯಾರಂ ಟಿ ಬಣ್ಣದ ಮೇಲೆ ಸಿಕ್ಕುತ್ತಂತೆ. ಇದ್ದೇ ತೆಗೆದುಕೊಳ್ಳೋಣ ಬಾ

ಹೆಂಡತಿ—ನನಗೆ ಗ್ಯಾರಂಟಿ ಬಣ್ಣವೂ ಮೇಲೆ ಬೇಡ.

ಗಂಡ—ಇನ್ನಾವುದು ಬೇಕು?

ಹೆಂಡತಿ—ಮೇಲೆ ಬಣ್ಣದ ಮೇಲೆ ಬೇಕು.

ಎಂ. ವಿ. ಬೆಂಕಪಯ್ಯ.
ಮೈಸೂರು.

ಕೋಲಾರದಲ್ಲಿ ತೆರಿಗೆಯ ಜೊರೆ

ನಿವಾಸಿಗಳ ಪ್ರತಿಭಟನೆ—ಹರತಾಳ

ಕೋಲಾರದ ಪೌರಸಭೆಯವರು ತಮ್ಮ ಆರ್ಥಿಕ ಸ್ಥಿತಿಯನ್ನು ಉತ್ತಮಪಡಿಸಲು ಅನೇಕ ಹೊಸ ತೆರಿಗೆಗಳನ್ನು ಹೇರಲು ಯೋಚಿಸಿದ್ದಾರೆ. ಬಾಳಿಕೆಯಲ್ಲಿ, ವಿಳ್ಳೆದೆಲೆ, ಕಾಳುಬೀಜ, ಕಾಳುಗಿರಿ, ಕಾಲ, ಮೇಕೆ, ಗಳ ಮೇಲೆ ಈ ತೆರಿಗೆಗಳು ಬೀಳುವವು. ಈ ಹೊರೆಯನ್ನು ಪ್ರತಿಭಟಿಸಲು ಕಳೆದ ಬುಧವಾರ ದೊಡ್ಡ ಹರತಾಳವು ಕೋಲಾ ರದಲ್ಲಿ ನಡೆಯಿತು. ಎಲ್ಲಾ ಕೋಮಿನವ ರೂ ಸೇರಿ ಯಶಸ್ವಿಯಾಗಿ ನಡೆಯಿಸಿದ ರು. ಆ ದಿನ ಸಾಯಂಕಾಲ ಬಹಿರಂಗ ಸಭೆ ನಡೆಯಿತು. ಅನೇಕ ಮಿತ್ರ ಮತ್ತು ಸ್ವರಾಜ್ಯಗಾರರು ತೆರಿಗೆಗಳನ್ನು ಖಂ ಡಿಸಿದರು.

ಜರ್ಮನಿಯ ರಾಜ್ಯದಾಹ

ಪ್ರಗಂಡಿಸಿ ಮಿಡಿದ ರಾಜ್ಯಗಳು ಇತರ ರಾಜ್ಯಗಳನ್ನು ಬಲ್ಲಮಿಸಿ ತಮ್ಮ ಹೊಟ್ಟೆ ಯನ್ನು ಹೊಗೆ ಬೆಳೆಸಿಕೊಳ್ಳುತ್ತಿವೆ? ಮ ತ್ತೆ ಇದಾಗಿ ನಿನ್ನ ಇಲ್ಲ—ಎಂಬುದ ನ್ನು ಇಂದಿ ಜರ್ಮನಿ ಸಾಬೀತು ಮಾಡಿ ತೆಗೆ ಕೊಂಡಿದೆ. ಆಸ್ಟ್ರಿಯ ಮೇಲೆ ಮೇಲೆ ಬಿದ್ದ ಜರ್ಮನಿ ಆಸ್ಟ್ರೇಲಿ ಯ ತನ್ನ ಪೆಕ್ಕಿಂತ ಸಾಮರ್ಥ್ಯ ಪೆಟ್ಟ ನ್ನು ಸ್ವೀಕರಿಸಿ ಸಾಕಷ್ಟು ಸಂತೋಷ ಪಟ್ಟಿದೆ. ಸಾಲಿಸ್ಟಿಕೊಟ್ಟಿ ಸ್ಲೋವಾಕಿಯ ತನ್ನ ಪೆಕ್ಕಿಂತ ಬಾ ಲಿಯನ್ನು ಪಡೆದ ರಾಜ್ಯಗ ಳನ್ನು ಸಡೆದಿರುವರು.

ಲಿ ಲಕ್ಷ ಕಿಲ್ಲರು ಬಾಲಿಯನ್ನ ಅಂದ ಕ್ಕೆ ಬಾಲಿಸನ್ನು ಪಡಬಾಲ್ಯಗಳನ್ನು ಹೊಂ ದಿರುವರು.

ಬಾಲ್ಯಾಗಾಲು, ಕೋಟಿ ಜನಾಲಿಯನ್ನ ರಿಗೆ ಇಲಿಯು ಪ್ರದೇಶವನ್ನು ಹೊಂದ ರಾಜ್ಯ ಗಳು ಸೇರಿವೆ

ಎಂ ಲಕ್ಷ ಜೆಕ್ಕಿಯನ್ನರು ಜೆಕ್ಕಿಯನ್ನು ಗಳು ತಮ್ಮ ಸಂಖ್ಯೆಯನ್ನು ಅನುಭವಿಸು ತ್ತಿದ್ದಾರೆ

೭೦ ಲಕ್ಷ ಪೋಲ್ಯಾಂಡರು ಪೋಲ್ಯಾಂ ಗನ್ನಿನ ಎ. ಸಾಲಿಸನ್ನು ಪಡಕೆಗಳನ್ನು ಪಡೆದಿರುವರು.

ಜರ್ಮನರ ಸಂಖ್ಯೆ ೨ ಕೋಟಿ ಎಂಭ ತ್ತು ಲಕ್ಷ ಆದರೂ ಅವರಿಗೆ ಅಂಗ್ಲೆಯ್ಯಗ ಳಿದನ್ನು ಪಡಾಯಿಸುವುದಲ್ಲ—ಎಂದು ಅ ಪ್ರಿಕರು ಸೂಚಿಸುತ್ತಿದೆ.

ಜರ್ಮನಿಗೆ ಎಲ್ಲರೂ ಸಹಾನುಭೂತಿ ತೋರಬೇಡವೆ?

ರಾಗಿಯಿಂದ ತಯಾರಾಗುವ

ಪೈಟೊ ಪುಡ್, ಫ್ಲೋರ್ ಮತ್ತು ಬಿಸ್ಕತ್ತುಗಳು.

ಆರೋಗ್ಯವೃದ್ಧಿಕರವಾಗಿ ಸಂಜಕರಿಗೂ ಅವಶ್ಯಕ ವಾಗಿ ಬೇಕಾದದ್ದು
ನಿಮ್ಮ ದೇಹಪೋಷಣೆಗೆ ಬೇಕಾಗುವ ಸಕಲ ಜೀವಧಾತುಗಳೂ ಸೇರಿವೆ.
ಮಕ್ಕಳಿಗೆ ಸಂಜೀವನ.
ಒಂದು ಸಾರಿ, ಉಪಯೋಗಿಸಿ ನೋಡಿ.
ಎಲ್ಲಾ ಸ್ಟೋರುಗಳಲ್ಲಿಯೂ ದೊರೆಯುತ್ತದೆ.

ವಿಳಾಸಕ್ಕೆ ಬೇಕಾಗಿದೆ.

ಪೌಷ್ಟಿಕ್ ರಾಗಿ ಪ್ರಾಡಕ್ಟ್ಸ್ ಕಂಪೆನಿ,
C/o ಶ್ರೀ ರಾಮ ಸ್ಟೋರ್ ಬಿಲ್ಡಿಂಗ್, ಕಿ. ಸುಬ್ಬಯ್ಯ ರೋಡ್, ಮೈಸೂರು.

ಚಿತ್ರಕಾಲಾ ಸ್ಪರ್ಧೆ ನಂ. ೩೮: ಸರಿಯಾದ ಉತ್ತರ

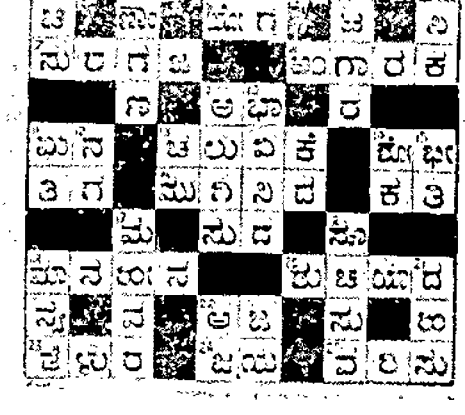

:: ವಾರ ಭವಿಷ್ಯ ::

ಲೇಖಕರು—ಜ್ಯೋತಿರ್ವಿದ್ಯಾಭೂಷಣ, ಪಂಡಿತ ಶ್ರೀ ವೀರಪಗೌಡರು
ಬಿ. ಎಸ್ಸಿ. ಸಾಹಿತ್ಯ ಮೊಂಟಿಗಿ, ಭಾಗ್ಯೋದಯ ಪಂಚಾಂಗ ಕರ್ತೃ, ಗದಗ ಸಿಟಿ.

ತಾರೀಖು 12—2—39 ರಿಂದ 18—2—39 ವರೆಗೆ

ಮೇಷ ರಾಶಿ

ಈವಾರ ಶನ್ಯ ಪ್ರಕೃತಿ ಮತ್ತು ವ್ಯಾಪಂಚಿಕ ಸುಖ ಹೊರೆಯಿಲ್ಲದಂತೆ, ಮತ್ತು ಹೆಣ್ಣಾಸೆಯ ತೊಂದರೆಯಾಗುವುದು. ಸ್ತ್ರೀ ಕೃತ ಕಾರ್ಯಗಳು ನಿಷ್ಫಲವಾಗುವುದು ಅಪೂರ್ಣವೆಂದು ತಿಳಿಸಿದಂತೆ ಮೀದಲೆಸಿ ಸುತ್ತದು. ಸೌಕರ-ಧಂದೆ-ಉದ್ಯೋಗಗಳಲ್ಲಿ ಕಠಿಣ ಪ್ರಸಂಗವಿದ್ದು ವ್ಯಥೆಯಾಗುವುದು. ಅಪ್ರಯತ್ನದಿಂದ ಸ್ನೇಹನ್ನು ಇಟ್ಟುವೆ, ಮಾನಭಂಗವಿರಿ ಬರುವ. ಸಿಹಿಯ ಸಿಟ್ಟು ಕೆಟ್ಟಾಗುವುದು. ಎಚ್ಚರಿಕೆ ! ತಾ॥ ೧೧, ೧೩, ೧೫ ಶುಭ, ಶನ್ಯ, ಮನೋಭಂಗ, ಚಿಂತೆ, ವ್ಯಾಪಾಧಿಕ್ಯವೆಂದು ಕಂಡುಬರುವದು ಪ್ರವಾಸ, ಕ್ಷೇತ್ರ ದರ್ಶನವಿರುವದು.

ವೃಷಭ ರಾಶಿ

ಈವಾರ ನಿಷ್ಠು ಪ್ರಕೃತಿ ಮತ್ತು ವ್ಯಾಪಂಚಿಕ ಸುಖ ಹೊರೆಯಿರುವದು. ಸ್ತ್ರೀಯಿಂದ ಅನಾದೋಷವಾಗುವದು. ಸ್ತ್ರೀ ವೇಷ್ಯ ತೊಂದರೆ, ಮತ್ತು ಚಂಚಲತನ ಯೋಗವಿರುವದು. ಸ್ತ್ರೀಯರಿಂದ ವಿಘ್ನ ಯೋಗ ನಿವಿಗಿರುವದು. ಕಾರ್ಯಗಳು ಅರ್ಧಮಧ್ಯಕ್ಕೆ ನಿಲ್ಲುವ ಸಂದರ್ಭವಿರುವದು. ಹೆಣ್ಣಾಸೆಯ ತೊಂದರೆಯಾಗುವದು. ಅನೇಕ ವಿಚಾರಗಳಿಂದಲೂ, ಜವಾಬ್ದಾರಿ ಕೆಲ್ಸಗಳಿಂದಲೂ, ತೊಂದರೆ, ಚಿಂತೆ, ಯತ್ನಕಾರ್ಯ ಭಂಗ, ಅವಿಶ್ರಾಂತಿ ಯೋಗವಿರುವದು. ತಾ॥ ೧೧, ೧೫ ವೃಷ್ಟಿ, ವ್ಯಯ, ತೊಂದರೆ. ಕ್ಷೇತ್ರಗಳ ದರ್ಶನ ಲಾಭವಾಗುವದು.

ಮಿಥುನ ರಾಶಿ

ಈವಾರ ಶನ್ಯ ಪ್ರಕೃತಿ ಮತ್ತು ವ್ಯಾಪಂಚಿಕ ಸುಖ ಹೊರೆಯಿರುತ್ತೆ. ಯತ್ನಕಾರ್ಯ ಸಿದ್ಧಿಯಾಗುತ್ತೆ. ಮಂಗಲ ಕಾರ್ಯ ಅನುಕೂಲವಾಗುತ್ತೆ. ಹೆಣ್ಣಾಸೆ ತೊಂದರೆ ಕಮಿಸುವಾಗುತ್ತೆ. ಸ್ತ್ರೀಕೃತ ಕಾರ್ಯಗಳು ಕ್ರಮೇಣವಾಗಿ ಅನುಕೂಲವಾಗುವದ್ದು ಸಂದೇಹವಿಲ್ಲ ಹೀಗೆ. ಕಂಡುಬರುತ್ತೆ. ಸಾರ್ವಜನಿಕ ಕಾರ್ಯಗಳಲ್ಲಿ ಯಶ ದೊರೆಯ. ಪುಣ್ಯ ಕ್ಷೇತ್ರಗಳ ದರ್ಶನ ಲಾಭವಾಗುತ್ತೆ. ಸೌಕರ-ಧಂದೆ-ಉದ್ಯೋಗಗಳಲ್ಲಿ ಲಾಭ, ಮಾನಸನ್ಮಾನ ಯೋಗವಿರುತ್ತೆ. ಅಪ್ರ-ಇಷ್ಟ-ಮಿತ್ರ-ಪ್ರಿಯ ವಸ್ತುಗಳ ದರ್ಶನವಾಗುತ್ತೆ. ತಾ॥ ೧೧, ೧೫ ಗೃಹ ಕಲಹ, ವ್ಯಯಾಧಿಕ್ಯ, ವೃಷ್ಟಿ, ತೊಂದರೆ.

ಕರ್ಕ ರಾಶಿ

ಈವಾರ ಶನ್ಯ ಪ್ರಕೃತಿ ಮತ್ತು ವ್ಯಾಪಂಚಿಕ ಸುಖ ಹೊರೆಯಿರುತ್ತೆ. ಸಂತಾನದ ಅನಾರೋಗ್ಯ, ಇಷ್ಟ, ಕ್ಷೇತ್ರದರ್ಶನ ಯೋಗವಿರುವ. ಕೃಷಿಕಾಂಗ ಸಂಬಂಧ ಕಾರ್ಯಗಳೂ, ಮತ್ತು ಮಂಗಲ ಕಾರ್ಯಗಳೂ ನಿಷ್ಫಲವಾಗುವಂದಿಲ್ಲ. ಸೌಕರ-ಧಂದೆ-ಉದ್ಯೋಗಗಳಲ್ಲಿ ಸುಧಾರಣೆಯ ಯೋಗವಿರುವದು. ಪ್ರವಾಸ-ಕಾರ್ಯ ಜಯ-ಪ್ರಸ್ಥಗಳಿಗೆ ದರ್ಶನ ಮತ್ತು ಪ್ರಿಯ ಜನಗಳ ಭೇಟಿಯಾಗುವದು. ತಾ॥ ೧೧, ೧೫ ಸಿಟ್ಟಿನ ಪ್ರಸಂಗ, ಸಂತಾಪ ಕಾಳಜಿ, ಅಪ್ರ-ಇಷ್ಟದ ದರ್ಶನ.

ಸಿಂಹ ರಾಶಿ

ಈ ವಾರ ಶನ್ಯ ಪ್ರಕೃತಿ ಮತ್ತು ವ್ಯಾಪಂಚಿಕ ಸುಖ ಹೊರೆಯಿರುತ್ತೆ, ಅತಿ ವಿಚಾರಗಳಿಂದಲೂ, ತೊಂದರೆಯಿಂದಲೂ, ಕಾರ್ಯಗಳನ್ನು ನಿಷ್ಫಲವಾಗುವದಂದಲೂ, ನಿರ್ವ್ಯಾಪಾರವಾಗುವದಂದಲೂ, ಸೌಕರ-ಧಂದೆ-ಉದ್ಯೋಗಗಳಲ್ಲಿ ಅಸಮಾಧಾನ ಯೋಗವಿರುವದಂದಲೂ, ಅನ್ನವೇ ಸಾಕೋಸಾಕಾಗ್ವ ಎಂದು ನಿಟ್ಟುಸಿರು ಬಿಡುವ ಯೋಗವಿರುವದು. ಅದರೂ ಎಂದು ಶನ್ಯ ನಿಷ್ಠ ಪ್ರಸಂಗ ಜಯಸ್ಥಾನದಲ್ಲಿದ್ದು ಮಿತ್ರರ ಸಹಾಯದಿಂದ ಅನುಕೂಲ ವ್ಯಾಪ್ತಿಯಾಗುವದು. ಮಂಗಲ, "ಪ್ರವಾಹ"ದಲ್ಲಿರುವ ಭಾಗ್ಯೋದಯ ಪಂಚಾಂಗದ ಲೇಖನ ಪುಟಿಗಳನ್ನು ನೋಡಿ ಹಾಗೆ ವರ್ತಿಸಿ. ತಾ॥ ೧೧, ೧೫, ೧೫, ೧೫ ಕ್ಷೇತ್ರ, ಕಷ್ಟ, ವ್ಯಯಾಧಿಕ್ಯ.

ಕನ್ಯಾ ರಾಶಿ

ಈವಾರ ಪ್ರಕೃತಿ ಮತ್ತು ವ್ಯಾಪಂಚಿಕ ಸುಖ ಸ್ತ್ರೀ ಸುಖ, ಮಾನಸಿಕ ಸುಖ ಆರ್ಥಿಕ ಸುಖ ಹೊರೆಯಿರುವದ್ದರಿಂದ ಅಪ್ರ ಇಷ್ಟಮಿತ್ರರ, ಮತ್ತು ಸಂಬಂಧಿಕರ, ಸಹಕಾರ. ವಿದ್ಯಾವಂತರ, ಶರೀರ, ಸಮಾಧಿ, ಅನಂದ ವೃದ್ಧಿ ಯೋಗವಿರುತ್ತೆ. ಮಂಗಲಕಾರ್ಯಗಳು, ಕೋರ್ಟು-ಕಚೇರಿ ಕೆಲ್ಸಗಳು, ಸಾರ್ವಜನಿಕ, ಸಾಮಾಜಿಕ, ಧಾರ್ಮಿಕ ಕಾರ್ಯಗಳು ಅನುಕೂಲವಾಗಿ ಉತ್ಸಾಹವೆನಿಸುವುದು. ಕಷ್ಟಗಳು ಮೆತ್ತಗಾಗುವದು. ಪುಣ್ಯ ಕ್ಷೇತ್ರಗಳ ದರ್ಶನ ಲಾಭವಾಗುವದು. ತಾ॥ ೧೧, ೧೫, ೧೫ ವ್ಯಯಾಧಿಕ್ಯ, ಚಿಂತೆ ಅಲ್ಪಾಂಶ ಆನಂದ !

ತುಲಾ ರಾಶಿ

ಈ ವಾರ ಪ್ರಕೃತಿ ಮತ್ತು ವ್ಯಾಪಂಚಿಕ ಸುಖ ಅಪ್ರ ಇಷ್ಟಮಿತ್ರರ ಸುಖ ಹೊರೆಯಿರುತ್ತೆ. ಪ್ರವಾಸದಲ್ಲಿ ಪುಣ್ಯ ಕ್ಷೇತ್ರಗಳ ದರ್ಶನ, ಸಾರ್ವಜನಿಕ ಕಾರ್ಯಗಳಲ್ಲಿ ಜಯ, ಕಚೇರಿ ಕಾರ್ಯಗಳಲ್ಲಿ ವಿಜಯ, ಕೇಕೇ ಕ್ಷೇತ್ರಕಾರ್ಯಾದಿಗಳಿವೆ. ಯತ್ನಕಾರ್ಯ ಸಿದ್ಧಿ ಮಂಗಲ ಕಾರ್ಯಾನುಕೂಲ ಯೋಗವಿರುತ್ತೆ. ಸೌಕರ-ಧಂದೆ-ಉದ್ಯೋಗಗಳಲ್ಲಿ ಲಾಭ, ಮಾನ-ಸನ್ಮಾನ ಕಷ್ಟಗಳ ಸಾರ ಯೋಗವಿರುತ್ತೆ. ಅಕಸ್ಮಾತ್ ಪ್ರಿಯಾಪಂಗ, ಇಷ್ಟದೇವ ದೇವಾಧಿಕ್ಯ ಯೋಗವಿರುತ್ತೆ. ತಾ॥ ೧೧, ೧೫, ೧೫, ೧೫ ವೃಷ್ಟಿ, ಸಿಟ್ಟು ಕೆಟ್ಟ ಪ್ರವಾಸ ಯೋಗವಿರುತ್ತೆ.

ವೃಶ್ಚಿಕ ರಾಶಿ

ಈವಾರ ಪ್ರಕೃತಿ ಮತ್ತು ವ್ಯಾಪಂಚಿಕ ಸುಖ ಸಾಧಾರಣ. ಆದರೆ ಸ್ತ್ರೀ ಮೇಷ್ಟ ಕಷ್ಟ, ಸಿಟ್ಟು, ಸಿಟ್ಟು ವಿಚಾರದಲ್ಲಿ ತೊಂದರೆಯಿರುತ್ತೆ, ಗೃಹ ತೊಂದರೆ, ಕಲಹ, ಈ ಯೋಗ ಕಂಡುಬರುತ್ತೆ. ವಿಚಿತ್ರ ಘಟನೆ-ಘಟನೆಗಳು ಯೋಗವಿರುವದು. ಪ್ರಯತ್ನದಿಂದ ಚಿಂತೆ, ಮನಾರ್ಜಿ, ಚಂಚಲಚಿತ್ತ, ದಂಡ ಸ್ಥಾನದಿಂದ, ಹಿಂಸೆಯಿಂದ, ತೊಂದರೆ. ಮನಸ್ಸಿಗೆ ಸಂತಾಪವಾಗುವಂಥ ಸ್ಥಿತಿ, ಈ ಯೋಗವಿರುವುದು. ಮಂಗಲ ಕಾರ್ಯಗಳು, ಪ್ರವಾಸ ಕಾರ್ಯಗಳು, ಸೌಕರ-ಧಂದೆ-ಉದ್ಯೋಗಗಳು, ಚಂಚಲದಿಂದ ಸಂಸ್ಥಿತಿಯಲ್ಲಿರುವದೆಂದು ತೋರಲು, ಶೀಘ್ರದಲ್ಲಿ ಸುತ್ತೆ. ಅದರೂ ಸಾಧ್ಯವಾ ...ಸ ! ತಾ॥ ೧೧, ೧೫, ೧೫, ೧೫ ವೃಷ್ಟಿ ಅನುಕೂಲ, ರಾಜ.

ಧನುರ್ರಾಶಿ

ಈವಾರ ಪ್ರಕೃತಿ ಮತ್ತು ವ್ಯಾಪಂಚಿಕ ಸುಖ, ಮಾನಸಿಕ ಸುಖ ಹೊರೆಯಿರುವ. ಯತ್ನ ಕಾರ್ಯ ಭಂಗ, ಸರ್ವಾರ್ಥ ಕೆಲ್ಸಗಳಲ್ಲಿ ಪ್ರತಿಕೂಲ, ಸೌಕರ-ಧಂದೆ-ಉದ್ಯೋಗಗಳಲ್ಲಿ ಚಿಂತಾಜನಕ ಯೋಗ ಕಂಡುಬರುವದು. ಪ್ರವಾಸ ಕಾರ್ಯ ತೊಂದರೆ, ಮಂಗಲಕಾರ್ಯ ವಿಘ್ನ, ಅಧಿಕ ಅಪಾಯ, ತೊಂದರೆ, ಅತಿ ಚಂಚಲ, ನಿರ್ವ್ಯಾಪಂಗ ಯೋಗವಿರುವದು. ಅಂದರೂ ನಿರಾಶಾ ಯೋಗವೇ ಅಧಿಕ ತಾ॥ ೧೧, ೧೫ ಅಧಿಕ್ಯ, ಮಾನ.

ಮಕರ ರಾಶಿ

ಈವಾರ ಪ್ರಕೃತಿ ಮತ್ತು ವ್ಯಾಪಂಚಿಕ ಸುಖ ಸ್ತ್ರೀ ಸುಖ, ಮಾನಸಿಕ ಸುಖ, ಆರ್ಥಿಕ ಸುಖ, ಅಪ್ರ ಇಷ್ಟ ಸ್ನೇಹಿಯರ ಸುಖ ಹೊರೆಯಿರುವದು. ಸ್ವಕ್ಷೇತ್ರ ಆನಂದ ವೃದ್ಧಿಯಿರುವ. ಕಷ್ಟಗಳು ಮೆತ್ತಗಾಗುವದು. ಯತ್ನಕಾರ್ಯ ಸಿದ್ಧಿಯಾಗುವದು. ಮಂಗಲಕಾರ್ಯಾನುಕೂಲ ಯೋಗವಿರುವದು. ಸೌಕರ-ಧಂದೆ-ಉದ್ಯೋಗಗಳಲ್ಲಿ ಅಭಿವೃದ್ಧಿಯಾಗುವದು. ಕೋರ್ಟು ಕಚೇರಿ ಕೆಲ್ಸಗಳಲ್ಲಿ ವಿಜಯ ದೊರೆಯುವದು. ಪ್ರವಾಸ ಕಾರ್ಯಾನುಕೂಲವಾಗುವದು. ಪುಣ್ಯ ಕ್ಷೇತ್ರಗಳ ದರ್ಶನ ಲಾಭವಾಗುವದು. ತಾ॥ ೧೧, ೧೫, ೧೫ ಕಷ್ಟ, ಮಾನಭಂಗ (ಪ್ರವಾಸದ ಯೋಗ) ವ್ಯಯಾಧಿಕ್ಯ. ಪುಣ್ಯ ಕ್ಷೇತ್ರಗಳ ದರ್ಶನ.

ಕುಂಭ ರಾಶಿ

ಈ ವಾರ ಪ್ರಕೃತಿ ಮತ್ತು ವ್ಯಾಪಂಚಿಕ ಸುಖ, ಮಾನಸಿಕ ಸುಖ ಹೊರೆಯಿರುತ್ತೆ. ಯತ್ನಕಾರ್ಯ ಸಿದ್ಧಿಯಾಗುತ್ತೆ. ಸೌಕರ-ಧಂದೆ-ಉದ್ಯೋಗಗಳಲ್ಲಿ ಲಾಭವಾಗುತ್ತೆ. ಪ್ರವಾಸಕಾರ್ಯ ಅನುಕೂಲವಾಗುತ್ತೆ. ಅಪ್ರ ಇಷ್ಟಮಿತ್ರರ ಮತ್ತು ಪುಣ್ಯ ಕ್ಷೇತ್ರಗಳ ದರ್ಶನ ಲಾಭವಾಗುತ್ತೆ. ಕೋರ್ಟು-ಕಚೇರಿ-ಕೆಲ್ಸಗಳಿಂದ ವಿಜಯ ದೊರೆಯುತ್ತೆ. ಕಷ್ಟಗಳ ನಾಶ, ಅನಂದ-ವೃದ್ಧಿ, ಮಂಗಲ ಕಾರ್ಯಾನುಕೂಲ, ದಾನ ಸಂಪದ್ವೃದ್ಧಿ, ಕ್ಷೇತ್ರಗಳ ದರ್ಶನ ಯೋಗವಿರುತ್ತೆ. ಕಾಗ್ರತಿ, ತಾ॥ ೧೧, ೧೫, ೧೫, ೧೫ ವೃಷ್ಟಿ, ಸಿಟ್ಟು ಕೆಟ್ಟ ಪ್ರವಾಸ ಯೋಗವಿರುತ್ತೆ.

ಮೀನ ರಾಶಿ

ಈವಾರ ಪ್ರಕೃತಿ ಮತ್ತು ವ್ಯಾಪಂಚಿಕ ಸುಖ ಸ್ತ್ರೀ ಸುಖ, ಮಾನಸಿಕ ಸುಖ ಆರ್ಥಿಕ ಸುಖ ಅಪ್ರ ಇಷ್ಟ ಸ್ನೇಹಿಯ ಮಿತ್ರರ ಸುಖ ಹೊರೆಯಿರುವದು. ಆದರೆ ಅಕಸ್ಮಾತ್ ಸಂ. ಸೌಕರ-ಧಂದೆ-ಉದ್ಯೋಗಗಳಲ್ಲಿ ಸಾಧಾರಣ ಅನುಕೂಲವಿರುವದು. ಪ್ರವಾಸ ಕಾರ್ಯಾನುಕೂಲ ಯೋಗವಿರುವ. ಸ್ತ್ರೀಕೃತ ಕಾರ್ಯಗಳನ್ನು ಕೂಡಿಸಿಕೊಳ್ಳಬೇಕೆಂದು ವಿಚಾರವೇ ನಿಷ್ಫಲ. ಈ ವಾರ ಮಾನಸಿಕಾಂದೋಲನ. ಚಾಂಚಲ್ಯವಾಗುವದು. ತಾ॥ ೧೧, ೧೫, ೧೫, ೧೫ ಅಧಿಕ್ಯ, ಇಷ್ಟಕಾರ್ಯಾನುಕೂಲ ಪ್ರವಾಸ ಯೋಗ, ಕ್ಷೇತ್ರಗಳ ದರ್ಶನ.

ಆಕಾಶವಾಣಿ, ಮೈಸೂರು

ಸೋಮವಾರ—ಮಾಸ್ಟರ್ ಶ್ರೀ "ಅಧ್ಯಾತ್ಮ ಸ್ವರಸಂಚಿಕ್ಕ ದೇವರೂ" ಲಲಿತಗೀತ ಗಳು—ಶ್ರೀಮತಿ ಕೆ. ಎಸ್. ಸಿ. ರಾಜಾಚಾರ್ಯ ಭಾಷಣ, ಕರ್ನಾಟಕ ಸಾಂಸ್ಕೃತಿಕ ಸಂಗೀತ ಮಂಗಳವಾರ—ಚಲನಚಿತ್ರ ಸಿ. ಎಸ್. ಸಿ. ಭಕ್ತಗಳ ಚರಿತ ಕಥನ, ಕರ್ನಾಟಕ ಗಾನ. ಬುಧವಾರ—ಆಕಸ್ಮಾ. ಸಿ. ಎಸ್. ಸಿ. ಸುಬ್ರಮಣ್ಯ ಕೆಲಸಲು ಮಾಡಿದ ಗುರುವಾರ—ಕರ್ನಾಟಕ ಗಾನ. ಬುಧವಾರ ಸಿ. "ಶೀಲಗಳನ್ನು ಅಭಿಮಾನ್ಯ ಶ್ರೀ ಬಿ. ಸಿ. ಶಿವಾರಾಮಯ್ಯನವರಿಂದ. ಶುಕ್ರ. ಕಾವ್ಯ. "ಬಾಲ್ಯ ಸಾರ—ಬೂಕಯ್ಯನವರ ಸಂಗೀತ "ಅಧ್ಯಾತ್ಮ ಶ್ರೀ ಸೂರ್ಯ" ಸಿ. ಮಾಹಿಯಾ ದಾಸ, ಗಿರಿಜಾ ಅರ್ಯ ಭಾಷಣ. ಶನಿ ಸಿ. ರಾತ್ರಿಯ ಸ್ವರಸಂಚಿ ಸಂಗೀತ ಮತ್ತು ಹೆಂಡತಿ, "ಗಿರಿಜಾ ಕಲ್ಯಾಣ" ಹರಿಕಥಾ ಮಾಲಿಕೆ ಮಿಲೇ ಸುಬ್ರಾಯರವರ. ಭಾನುವಾರ—ಹಿಂದುಸ್ಥಾನಿ ಸಂಗೀತ. ಭಾ. ಸಿ. ಶೇಷಾದ್ರಿಯವರ ಗಾನ. ಭಾಷಣ ಸಾರ—ರಜೆ.

ಬೆಂಗಳೂರು-(ಸ್ಟೂಂ ಸ್ಟೇಷನ್ಗಳು)

ಸೋಮವಾರ-ವಿದ್ಯಾರ್ಥಿ ಕೃಷ್ಣ ಮೂರ್ತಿ ಮತ್ತು ಮಾಂಡಲಿಯ ಸಂಗೀತ. ಮಂಗಳವಾರ—ಆಧುನಿಕ ಕನ್ನಡ ಸಂಸ್ಕೃತಿ ಪರ್ಯ, ಸಾಮ್ಯ ಸಂಗೀತ. ಬುಧವಾರ—(ಸ್ಟೂಡಿಯೋ ಕೆಲಸ.) ಗುರುವಾರ-ಮಾ॥ ಎ. ಕೃಷ್ಣಾಚಾರ್ಯರ ಮತ್ತು ಮಂಡಲಿಯವರ ಸಂಗೀತ ಶುಕ್ರವಾರ—ಸುವಾಸಿಕ ಕಿರಾಣಿ ಮತ್ತು ಮಂಡಲಿಯವರಿಂದ. ಶನಿವಾರ-(ಸ್ಟೈಸೂರಿನಂತೆಯೇ.) ಭಾನುವಾರ ರಜೆ.

ಇಲಿ—ರಟ್ಟು ಮಾಡುವ ಬಗೆಯ

ಇಲಿ ಮತ್ತು ರಟ್ಟು ಹೇಗಗಳಿಗೆ ಮಾಯಕಡೆ ಸಡಿದು, ಮನೆಯಲ್ಲಿರುವ ಒಟ್ಟಿನ ಪದ್ಧ ಆಯಿತು. ಸಂಕ್ಷಿಪ್ತ ಒಂದುಮೂರು ಸೇರಿ ಸ್ಥಿರಗಳ ವ್ಯಾಪಾರವು ನಡೆಯುವ ಪದಾರ್ಥ ಅಯಿಸಾಗಿದೆ.

ಧರ್ಮ, ಪಾಪ್ರಕಾರ-ದಾನಕ್ಕಿ ಪ್ರವೃತ್ತಿ ಯೋಗವಿರುತ್ತೆ. ಅಲ್ಪಾಯೆ ಕಂಡಿದ ದೃಷ್ಟಿ, ತಾ॥ ೧೧, ೧೫, ೧೫ ಅಧಿಕ್ಯ, ವ್ಯಯಾಧಿಕ್ಯ.

ಮಿಥುನ ರಾಶಿ

ಈ ವಾರ ಪ್ರಕೃತಿ ಮತ್ತು ವ್ಯಾಪಂಚಿಕ ಸುಖ ಸ್ತ್ರೀ ಸುಖ, ಮಾನಸಿಕ ಸುಖ ಆರ್ಥಿಕ ಸುಖ ಅಪ್ರ ಇಷ್ಟ ಸ್ನೇಹಿಯ ಮಿತ್ರರ ಸುಖ ಹೊರೆಯಿರುವದು. ಸ್ವಕ್ಷೇತ್ರ ಆನಂದ ವೃದ್ಧಿಯಿರುವ. ಕಷ್ಟಗಳು ಮೆತ್ತಗಾಗುವದು. ಯತ್ನಕಾರ್ಯ ಸಿದ್ಧಿಯಾಗುವದು. ಮಂಗಲಕಾರ್ಯಾನುಕೂಲ ಯೋಗವಿರುವದು. ಸೌಕರ-ಧಂದೆ-ಉದ್ಯೋಗಗಳಲ್ಲಿ ಅಭಿವೃದ್ಧಿಯಾಗುವದು. ಕೋರ್ಟು ಕಚೇರಿ ಕೆಲ್ಸಗಳಲ್ಲಿ ವಿಜಯ ದೊರೆಯುವದು. ಪ್ರವಾಸ ಕಾರ್ಯಾನುಕೂಲವಾಗುವದು. ಪುಣ್ಯ ಕ್ಷೇತ್ರಗಳ ದರ್ಶನ ಲಾಭವಾಗುವದು. ತಾ॥ ೧೧, ೧೫, ೧೫ ಕಷ್ಟ, ಮಾನಭಂಗ (ಪ್ರವಾಸದ ಯೋಗ) ವ್ಯಯಾಧಿಕ್ಯ. ಪುಣ್ಯ ಕ್ಷೇತ್ರಗಳ ದರ್ಶನ.

ಕರ್ಕ ರಾಶಿ

ಈ ವಾರ ಪ್ರಕೃತಿ ಮತ್ತು ವ್ಯಾಪಂಚಿಕ ಸುಖ ಸ್ತ್ರೀ ಸುಖ, ಮಾನಸಿಕ ಸುಖ ಆರ್ಥಿಕ ಸುಖ ಅಪ್ರ ಇಷ್ಟ ಸ್ನೇಹಿಯ ಮಿತ್ರರ ಸುಖ ಹೊರೆಯಿರುವದು. ಆದರೆ ಅಕಸ್ಮಾತ್ ಸಂ. ಸೌಕರ-ಧಂದೆ-ಉದ್ಯೋಗಗಳಲ್ಲಿ ಸಾಧಾರಣ ಅನುಕೂಲವಿರುವದು. ಪ್ರವಾಸ ಕಾರ್ಯಾನುಕೂಲ ಯೋಗವಿರುವ. ಸ್ತ್ರೀಕೃತ ಕಾರ್ಯಗಳನ್ನು ಕೂಡಿಸಿಕೊಳ್ಳಬೇಕೆಂದು ವಿಚಾರವೇ ನಿಷ್ಫಲ. ಈ ವಾರ ಮಾನಸಿಕಾಂದೋಲನ. ಚಾಂಚಲ್ಯವಾಗುವದು. ತಾ॥ ೧೧, ೧೫, ೧೫, ೧೫ ಅಧಿಕ್ಯ, ಇಷ್ಟಕಾರ್ಯಾನುಕೂಲ ಪ್ರವಾಸ ಯೋಗ, ಕ್ಷೇತ್ರಗಳ ದರ್ಶನ.

ಶ್ರೀಮತಿ ಕಸ್ತೂರಿಬಾಯಿ ಯವರು

ಶ್ರೀಮತಿ ಕಸ್ತೂರಿಬಾಯಿ ಗಾಂಧಿಯವರನ್ನು ಮೊದಲೆಯ ಸಲೀಲವನ್ನು ರಾಜಕೋಟೆಯ ಸನ್ನಿಯಂ ಎಂದು ಹೇಳಿ ಒಂದು ಮನೆಯಲ್ಲಿ ಇಟ್ಟಿರುವರು. ಅದೊಂದು ಕಾಲ್ಯ, ಆಸಾಧಾರಣ ಕೃತ್ಯ, ಮೇಲಾಗಿ ಕೂಡ ಮೊಗಲು ಅಗುವುದಿಲ್ಲ. ಅವರ ಸಾಮರ್ಥ್ಯಗಳು ಸರಿಯಾಗಿ ದೊರಯುವುದಿಲ್ಲ. ಮನಾತ್ಮರ ಕಾಲದ ಸುಳ್ಳಾದ ಶ್ರೀ ಸಂಪ್ರದಾಯದ ಕಾಲ ಯನ್ನು ಮೀರಲು ಮೊಗ ಪ್ರಯ. ಕಸ್ತೂರಿಬಾಯಿಯವರು ಅಲಂಕರಿಂದಿರುವರು. ಅವರಿಗೆ ಸರಿಯಾದ ವೈದ್ಯಸಹಾಯವು ದೊರಕ್ಕಿ. ಕಾರಣ ಅವರುಗಳನ್ನು ರಾಜಕೋಟೆ ಸರ್ಕಾರ ಮರ್ಕಾರ ಗೃಹಕ್ಕೆ ಹೋಗಲಿಸುವುದಿಲ್ಲ. ಅಲ್ಲಿ ಅವರಿಗೆ ಒಳ್ಳೆ ಔಷಧಿಗಳು ಒದಗಿಸಲ್ಪಡುವುದಿಲ್ಲ.

ಮೊದಲೇ ಜೇಡವೆಂದಿದ್ದರು.

ಸುಳಾವಿಗೆ ಮಹಾತ್ಮರ ತಂತ್ರ

ಯಾರೂ ಸಿಮಾಗ್ ಬೋಸರು. ಈ ಸಂಗತಿಯ ಅಧ್ಯಕ್ಷತೆಗೆ ನಿಂತುಕೊಳ್ಳುವ ವಿಷಯದಲ್ಲಿ ಸಮಗ್ರ ಸಮ್ಮತಿಯಿಲ್ಲವೆಂದು ಮಹಾತ್ಮರು ತಿಳಿದಿದ್ದರೆಸ್ತೆ. ಬಾಬುಗಳವರೂ ಇದನ್ನು ಮೊದಲೇ ತಿಳಿದಿದ್ದರು. ಜನರು ಗಾಂಧಿ ಇಟ್ಟ ತಪ್ಪ ಅಭಿಪ್ರಾಯವನ್ನು ಸೂಚಿಸಿ ಮಹಾತ್ಮರು ಸುಭಾಷ್ ಬೋಸರಿಗೆ ತಂತಿಯನ್ನು ಕಳುಹಿಸಿದ್ದರು. ಬಾಬು ಸುಭಾಷ್ ಚಂದ್ರಬೋಸ್ ಸ್ಪರ್ಧೆಯಿಂದ ಹಿಂತಗೆದುಕೊಳ್ಳುವಂತೆ ತಿಳಿದಿದ್ದರು. ಈ ಅಂಶವನ್ನು ಮಹಾತ್ಮರ ಕಾರ್ಯದರ್ಶಿಯು ಸರ್ದಾರ ಶ್ರೀ ವಲ್ಲಭಭಾಯಿ ಪಟೇಲರು ಒಂದು ಛೇಡಿಯಲ್ಲಿ ತಿಳಿಸಿದರು.

ಶಾಲೆಯಲ್ಲಿ ಉಪಾಹಾರ ವಿಚಾರ

ಇವತ್ತು ಗ್ರಾಮದ ಅಭಿವೃದ್ಧಿ ಪ್ರೈಮರಿ ಸ್ಕೂಲ ಬಾಲಕರಿಗೆ ವಿದ್ಯಾಭ್ಯಾಸದ ಜೊತ್ಯ ಉಪಾಹಾರವನ್ನು ಕೊಡುವ ಸಲ್ಲುಯಾಗನ್ನು ಸ್ಥಳದ ಶಿಕ್ಷಣದಿಂದ ಅಭ್ಯಸಿಸಿದ ಸಾಧುಯವರು. ಈ ಗ್ರಾಮದ ಮತ್ತು ಅಜೂಬಾಜು ಗ್ರಾಮದ ವಿದ್ಯಾರ್ಥಿಗಳಿಗೆ ಸಮಾಯಿಂದ ಕೈಗೊಂಡಿರುತ್ತಾರೆ. ಕಡೂರು ರೀಜ್ ಅ ಇನ್ಸ್ಪೆಕ್ಟರಾದ ಶ್ರೀ ಬಿ. ಸುಬ್ರಹ್ಮಣ್ಯರವರು ಇದರ ಪ್ರಾರಂಭೋತ್ಸವವನ್ನು ನೆರವೇರಿಸಿದರು. ಮೊದಲ ಪ್ರಾರ್ಥನೆ, ಸಂಗೀತ, ಉಪಾಧ್ಯಾಯರ ಭಾಷಣ. ಎಲ್ಲರಿಗೂ ಉಪಾಹಾರವನ್ನು ಹಂಚಲಾಯಿತು. ಮೇಲ್ಕಂಡ ಸಮಾರಂಭ ಯಶಸ್ವಿಯಾಗಿ ನಡೆಯುತ್ತದೆ.

ಇಟಲಿಯ ನಿರುದ್ಯೋಗ ಮತ್ತು

ನಿರುದ್ಯೋಗಿಗಳಿಗೆ ಜೀವನಾಂಶವನ್ನು ಕೊಡುವ ಸಲ್ಲುತಮ ಸಾಮ್ರಾಜ್ಯ ಮೇಲಿನಲ್ಲಿ ಅನೇಕ ಕಡೆ ಇಂಜಾಲನು, ಇಟಲಿ

ರಷ್ಯಾ-ಜಪಾನ್ ಬಿಕ್ಕಟ್ಟು

ಜಪಾನದ ಬಾಕಡ ಸಚಿವಮಂಡಲ ಮಾಂಚೂರಿಯ ಒಂದು ಸಾಮಾಯಿಯ ರಷ್ಯಾ ಮತ್ತು ಮಂಗೋಲಿಯ ಸಾಮಂಧವ್ ಕೆಂಡಕಾಗುತ್ತಿದೆಯೆಂದು ಸೂಚಿಸುತ್ತದೆ. ರಷ್ಯಾ ಮಾಂಚೂರಿಯ ಸ್ಥಳದಲ್ಲಿ ಜಪಾನದ ಸಹಕಾರ್ಯಾಧ್ಯಕ್ಷರ ಸಂಖ್ಯೆ ಕ್ರಮವಂತೆ ಅಕಾರ ಕಡಮೆಯನ್ನು ಒಟ್ಟುಮಾಡಿಸಲಾಯಿತು ಮತ್ತು ಜಪಾನ ಜನರು ಮಿಡಿಯ ಸಹಕಾರ್ಯಗಳನ್ನು ಭಿನ್ನಪಡಿಸಿ ಕೆಂದು ಸೂಚಿಸಲಾಯಿತು. ಈ ಅಂಶಗಳಿಗೆ ರಷ್ಯದ್ದು ಜಪಾನದ ಎಲ್ಲಾ ಹಕ್ಕುಗಳನ್ನೂ ಅಂಗೀಕರಿಸಿದೆ. ರಷ್ಯದವರು ಅಭ್ಯಗಳಿಸಲ್ಪಟ್ಟ ಅಕ್ಕನ ಗಾ ಮಾಡುತ್ತಿದ್ದಾರೆ.

ಜರ್ಮನಿಯ ಫಾರಿ ಯುದ್ಧದ ಹಡಗು

ಸ್ಪಾಂಜರ್ಡ್ಯಾ ಅಕ್ಕನ ಯುದ್ಧದ ಹಡಗು, ಜರ್ಮನಿಯಲ್ಲಿ ಈಗ ಮೊದಲ ಮಾಂಗಿದೆ. ಸಾಳಿ ದಿನ ಹಿಟ್ಲರವರು ಅದರ ಸಾಮ್ರಾಜ್ಯಾಧ್ಯಕ್ಷರಿಗೆ ಹೋಗುವರು. ಒಂದು ಭಾಷಣವನ್ನು ಮಾಡುವರು. ಸೇನೆಗಳಲ್ಲಿ ಇಂತಹ ಸಮ್ಮೇಳನ ನಡೆಯಲಾಗುವುದು. ಇದರ ಒಟ್ಟು ಕೂಡ ಸಂಖ್ಯೆಯಲ್ಲಿ ಉಪ್ಪ ಸಾವಿರ ಅತ್ತಿ, ಗಂಟ ಅತ್ತಿ. ಅದರಲ್ಲಿ ಗಾ ಅಂಗುಲದ ಬಂದೂಕಗಳು ಎಂಟೂ, ಆರು ಅಂಗುಲದ ಅಗಲ ಬಂದೂಕಗಳು ಹನ್ನೆರಡೂ ಇರುತ್ತವೆ ಇದುವರೆಗೆ ಕೇವಲ ಮಂಗಂ ಟನ್ನು ತೂಕದ ಹಡಗುಗಳು ಮಾತ್ರ ಇದ್ದವು.

ಹುಬ್ಬಳ್ಳಿ ಗೆಜೆಟ್

ಡಾ॥ ಎ. ಎಸ್. ಹಿರೇಕರವರ ಸಂಪಾದಕತ್ವದಲ್ಲಿ ಮೇಲ್ಕಂಡ ಸ್ವದೇಶಿಕೆಯ ಪ್ರಾರಂಭಿಸಿತ್ತದೆ. ಹುಬ್ಬಳ್ಳಿ ಪೌರಸಭೆಯ ಅಧ್ಯಕ್ಷತೆ ಪ್ರಾಂಗಣದಲ್ಲಿ ಅಸಮಾಧಾನಗೊಂಡು ಇದರ ಅಧ್ಯಕ್ಷತೆವನ್ನು ಸರ್ಕಾರದವರು ವಹಿಸಿಕೊಂಡರು. ಪಾತ್ರವಹಿಸಿಯೂ ಅ ಪ್ರಿಸ ಅನೇಕ ಸಡಕಗಳಿಗೆ ಕೀಲಾ ಅದ ಮರ್ಮಕಾಯಾಗಿದ್ದವು. ಮೇಲ್ಕಂಡ ಸತ್ರತೆಯಲ್ಲಿ ಡಾಕ್ಟರರವರು ಹುಬ್ಬಳ್ಳಿ ನಗರದ ಕುಂದುಕೊರತೆಗಳನ್ನು ವಿವರಿಸಿ ಅದು ಪರಿಹಾರ ಪಡೆಯಲಾಗುವಂತೆ ಪ್ರಯತ್ನಗಳನ್ನು ಮಾಡುವರು. ಅವರ ಕಾರ್ಯಾಳ್ವಿಯನ್ನು ಮೆಚ್ಚುವುದು ಮಾತ್ರ ಸಾಧ್ಯ.

ಯಲ್ಲಿ ಸಮಸ್ಯೆಗಳಿಗೆ ಇನ್ನು ಮೇಲೆ ಕೆಲ್ಲ ಪ್ರತ್ಯವನ್ನು ಕೊಡುವಂತೆ ಮಾಸ್ಟ್ರೋಲಿಯ ಏರ್ಪಡಿಸಿದ್ದಾರೆ. ಅವರಿಗೆ ಈಗ ದಿನಕ್ಕೆ ಎಂಟಾಣೆ ದೊರೆಯುತ್ತಿದೆ. ಇನ್ನು ಮೇಲೆ ಇನ್ನೂ ಹೆಚ್ಚಾಗಿದೆ. ಅಲ್ಲಿ ನಿರುದ್ಯೋಗವು ಹೆಚ್ಚುತ್ತಿರುವುದರಿಂದ ಈ ಏರ್ಪಾಡಿನಿಂದ ಜನರು ಬಹಳ ಸಂತೋಷ ಪಡುವರು. ಮುಸೋಲಿನಿ ಮೇತಹವನ್ನು ಸ್ವೀಕರಿಸಿ ಅಗುವುದು ಸಾಮಾಂಕರಿಗೂ, ಗಣ್ಯರಿಗೆಯುರಿಗೂ ಸಂತೋಷವನ್ನು ಹೆಚ್ಚಾಗುವುದು.

ಸ್ಪರ್ಧೆಯ ಸಂಹೆಗಳು

ಚಿತ್ರಕಲಾ ಸ್ಪರ್ಧೆ ನಂ. ೬೯ ಸೈಕೂರು.

ಕೊನೇ ತಾರೀಖು—೨—೩—೩೯

ಎಡದಿಂದ ಬಲಕ್ಕೆ :—೧. ಅಧಿಮನ್ಯು. ೬. ಸುಭಾಷಚಂದ್ರ. ೮. ರಾಜ. ರಾಮ. ೯. ಮಾಸಾಲ್ಯ. ೧೦. ಶಿವ. ಭವ. ೧೧. ಮಧ್ಯಾಗ್ನಿ. ಮಧ್ಯಾಗ್ನ. ೧೪. ಮಿಂಚು. ೧೫. ಅಸಿ. ೧೬. ಕಾಸ. ೨೦. ಪಕ್ಷಿ. ೨೨. ಜನಸ್ಥಾನ. ೨೩. ಅಗ್ನಿ. ಕುಕ್ಷಿ. ೨೬. ಕಕಾಲೆ. ೨೮. ಗಾಯ. ರಾಮ.

ಮೇಲಿನಿಂದ ಕೆಳಕ್ಕೆ :—೧. ಅಮಾಗ. ಅರಾಗ. ೨. ಮಸ್ಯ. ಮತ. ೪. ಕಾಸ್ಯ. ಮಾಸ. ೫. ಜನಸ. ೬. ಜತ. ೭. ಸುಂಭ. ೧೦. ಮಧ್ಯಾಗ. ೧೨. ಪರಾಸ. ೧. ಅಸ. ೧೮. ಅಸ. ಅಸ. ೧೯. ಮಾಸ. ೧. ಅಸ. ಅಸ. ಅಸ

ಚಿತ್ರಕಾವ್ಯ ನಂ. ೬೯

ಒಟ್ಟು ಬಹುಮಾನ ರೂ. ೩೦೦ ಪ್ರಥಮ ಬಹುಮಾನ ರೂ. ೧೫೦ ಇತರ ಬಹುಮಾನಗಳು ರೂ. ೧೫೦

ಸೂಚನೆ:—ಈ ಸ್ಪರ್ಧೆಯ ನಿಯಮಗಳು ಕ್ರಮವಾಗಿ ಇವೆ. ಈ ಸೂಚನೆಯಲ್ಲಿ ಕೊಟ್ಟಿರುವ ಚಿತ್ರಗಳಿಗೆ ಸರಿಯಾದ ಉತ್ತರ ಕೊಡಬೇಕಾದ ಸ್ಪರ್ಧೆಗಳ ಸಂಖ್ಯೆಯ ಬಹುಮಾನವೂ, ಒಂದು ಮತ್ತು ಎರಡನೆ ತಪ್ಪಿಗೆ ಇಳಿಯುವಿಕೆಗಳಿಗೆ ಇಳಿಯುವಿಕೆ ಕೊಡಬೇಕಾದ ಪುಟ್ಟ ಕೆಲವು ಸ್ಪರ್ಧೆಗಳ ಒಂದೊಂದು ಕ್ರಮ ಕೆಳಗೆ ಬರೆಯಲಾಗುತ್ತದೆ. ಬಹುಮಾನಕ್ಕೆ ಯೋಗ್ಯವಾದ ಉತ್ತರಗಳು ಒಂದಕ್ಕಿಂತ ಹೆಚ್ಚಾಗಿ ಸ್ಪರ್ಧೆಗಳ ಬಹುಮಾನಗಳು ಎಷ್ಟಿದ್ದರೂ ಹಂಚಲ್ಪಡುವುವು. ಬಹುಮಾನಗಳು ಹೊರತು ಪಡಿಸಿ ಸ್ಪರ್ಧೆಯ ಮ್ಯಾನೇಜರರಿಗೆ ಸೇರಿದ್ದು. ಈ ವಿಷಯದಲ್ಲಿ ಮೂಡಿ ಬರುವ ಪತ್ರವ್ಯವಹಾರಗಳನ್ನು ಅಲಕ್ಷಿಸಲ್ಪಟ್ಟು. ಪ್ರತಿ ಸ್ಪರ್ಧೆಗೂ ಪ್ರತ್ಯೇಕವಾದ ಕಾಲ್ಪನಿಕ ಹೆಸರು ಉತ್ತರಗಳನ್ನು ಕಳುಹಿಸಬಹುದು. ಎರಡಕ್ಕಿಂತ ಕಡಿಮೆ ಸ್ಪರ್ಧೆಗಳನ್ನು ಅಂಗೀಕರಿಸುವುದಿಲ್ಲ. ಪ್ರತಿಯೊಂದರ ಹಣವನ್ನು ಪೋಸ್ಟಲ್ ಆರ್ಡರ್ ಅಥವಾ ಮನಿಯಾರ್ಡರ್ ಮೂಲಕ ಕಳುಹಿಸಬಹುದು. ಉತ್ತರಗಳನ್ನು ಬರೆಯಬೇಕಾದರೆ ಕ್ರಮವಾಗಿ 0 ಮತ್ತು 1 ನೇ ಸಾಲಿನ ಸಾಲುಗಳಲ್ಲಿ ಅಥವಾ ಬರೆಯ ಕಾಗದದಲ್ಲಾಗಲಿ ಚಿತ್ರದಂತೆ ಚೆನ್ನಾಗಿ (ಕಾಯಿದಲ್ಲಿ) ಬರೆದು ಕಳುಹಿಸಬೇಕು. ಉತ್ತರಗಳನ್ನು ಕಳುಹಿಸಲು 1939 ನೇ ಇಸವಿ ಫೆಬ್ರವರಿ ೨೬ ನೇ ತಾರೀಖು ಕೊನೆಯ ದಿನವು. ನಂತರ ಕಳುಹಿಸುವ ಉತ್ತರಗಳನ್ನು ಸ್ವೀಕರಿಸುವುದಿಲ್ಲ. ಸರಿಯಾದ ಉತ್ತರವನ್ನು ಫೆಬ್ರವರಿ ೨೮ ನೇ ತಾರೀಖಿನಲ್ಲಿ ಪ್ರಕಟಿಸಲಾಗುತ್ತೆ.

ನಮ್ಮ ಪಟ್ಟಣದಲ್ಲಿ:— ಮೆಸರ್ಸ್ ಸ್ಟ್ರೀಟ್ ಮಾರ್ಕ್, ಲ್ಯಾನ್ಸ್‌ಡೌನ್ ಬಿಲ್ಡಿಂಗ್ಸ್, ಸ್ಟೇಷನ್ ರಸ್ತೆ, ಬೆಂಗಳೂರು. ಮ್ಯಾನೇಜರ್, ಚಿತ್ರಕಾವ್ಯ ಸ್ಪರ್ಧೆ, ಒಬ್ಬಿಕೊಪ್ಪಲು, ಮೈಸೂರು.

ಎಡದಿಂದ ಬಲಕ್ಕೆ :—

೧. ಭಾರತ ಒಂದೆಡೆ ಸ್ವತಂತ್ರವಾದ ರಾಜಕುಮಾರ ೩. ಹೊಸ ಅ ವಿಷ್ಣುವಿನ ಅವತಾರದಿಂದ ಹುಟ್ಟಿದವನು ೯. ಬಾಯಿ ೧೦. ಈಕ್ಷಣ ೧೧. ... ರಾಜಿಯಾದ ಮನುಷ್ಯನು ಚಿನ್ನವನ್ನು ಬಿಡಿಸುವ ಪಕ್ಷಿಯ ಪ್ರಯತ್ನ ಕೆಲಸ. ೧೬. ಬಾಣಿಕೆ ಇದೆ ೧೮. ಸ್ವಕ್ಷತ್ರಗಳಲ್ಲಿ ಒಂದು ೧೯. ಮೀನ ೨೦. ಅಂಗ್ಯಾ ೨೧. ಸಂಖ್ಯೆಗಳಲ್ಲೊಂದು ೨೩. ರಾಮಾಯಣದಲ್ಲಿ ಸ್ವತಂತ್ರವಾದ ಒಂದು ಸ್ಥಳ ೨೫. ಕಬ್ಬಿಣದ ಒಂದು ಅಂಗ ೨೬. ಬಾವುಟಿಲ್ಲ ೨೭. ವಿಜಯನಗರದ ಅರಸರಲ್ಲಿ ಕೆಲವರು ದನ.

ಮೇಲಿನಿಂದ ಕೆಳಕ್ಕೆ :—

೧. ಅಯೋಧ್ಯೆಯಲ್ಲಿ ಅನ್ಯಾಯಗಳಿಗೆ ಇದು ಕಾರಣವಾಯಿತು ೨. ... ಮಾಯಾಗಳಿಗೆ ಇದು ಕಾರಣ ೩. ... ೪. ... ಇದು ಕೆಲ್ಲದ ಸಂಗಾತಿಯಲ್ಲಿ ಮಾಡುತ್ತದೆ. ೫. ... ಸಂಗಾತಿ ೬. ಎಷ್ಟೆಲ್ಲ ... ಒಂದು ಬಾಯಿ ೭. ... ೮. ... ೧೧. ... ಒಂದು ದಿನಗಳಿಗೆ ... ೧೨. ... ೧೩. ... ೧೪. ... ಮುಖದ ಬೆಳೆಯ ಸ್ಥಳ ... ೧೫. ... ೧೭. ... ೧೮. ... ಕಾಲ ... ೧೯. ... ಕಾಲ ... ೨೧. ... ಕಾಲ ... ೨೨. ... ೨೪. ... ೨೬. ... ೨೮. ... ೨೯. ... ಕಾಲ ... ೩೦. ... ಕಾಲ ... ೩೧. ... ಕಾಲ ... ೩೨. ... ಕಾಲ ... ೩೩. ... ಕಾಲ ... ೩೪. ... ಕಾಲ ... ೩೫. ... ಕಾಲ ... ೩೬. ... ಕಾಲ ... ೩೭. ... ಕಾಲ ... ೩೮. ... ಕಾಲ ...

ಶ್ರೀ ಚಂದ್ರಕಲಾ ಸ್ಪರ್ಧೆ ನಂ. ೨೧ : ಬೆಂಗಳೂರು ಸಿಟಿ.

ಒಂದು ಅಗಲಕ್ಕೆ ೩ ಕೊಡಸ್ಸುಗಳು **ನೂರು ರೂಪಾಯಿಗಳ ಬಹುಮಾನ** ಒಂದು ರೂಪಾಯಿಗೆ 7 ಕೊಡಸ್ಸುಗಳು

ಪ್ರಥಮ ಬಹುಮಾನ ರೂ. ೫೦ ... . ಇತರ ಬಹುಮಾನ ರೂ. ೫೦

ಸೂಚನೆ :— [illegible] ಇವನ್ನು ನೋಡಿ ಮಾಡಿ ಇಡಬೇಕು [illegible] ಪ್ರಥಮ ಬಹುಮಾನವೂ. ೧ ಸಮ್ಮ [illegible] ಇತರ ಬಹುಮಾನವೂ ಕೊಡಬೇಕಾಗುವುದು. ಬಹುಮಾನಕ್ಕೆ [illegible] ಬಹುಮಾನದ [illegible] ಬಹುಮಾನ [illegible] ಉತ್ತರಗಳನ್ನು ೧ [illegible] ೧ ೧ ೧ 7 ಉತ್ತರಗಳನ್ನೂ [illegible] ಉತ್ತರಗಳನ್ನು [illegible] ಉತ್ತರಗಳು [illegible] ಉತ್ತರಗಳನ್ನು ಸ್ವೀಕರಿಸುವುದಿಲ್ಲ. [illegible] ಉತ್ತರಗಳು [illegible] ೩—30 ನೇ ಸಾಧ್ವಿದಲ್ಲಿ [illegible] ಉತ್ತರಗಳನ್ನು ಈ ಕೆಳಗಿನ ವಿಳಾಸಕ್ಕೆ ಕಳುಹಿಸತಕ್ಕದ್ದು.

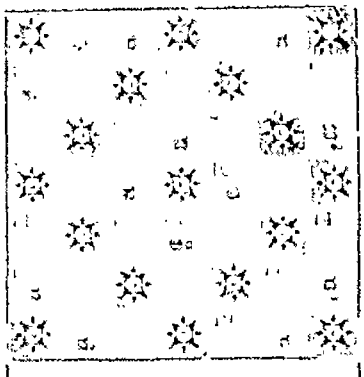

ಸ್ಥಳ :

ದಿನಾಂಕ :

ಎದರಿಂದ ಬಲಕ್ಕೆ

[illegible]

ಕೆಳಗಿನಿಂದ ಕೆಳಕ್ಕೆ

[illegible]

— ನಮ್ಮ ವಿಳಾಸ —

ಬೆಂಗಳೂರು [illegible] ಬೆಂಗಳೂರಿನ ಬ್ಯಾಂಕರ್ಸ್ ಮತ್ತು ಸ್ಟಾಕ್ ಎಕ್ಸ್‌ಚೇಂಜ್, [illegible]

ಮೈಸೂರು [illegible] ಶ್ರೀ ಚಂದ್ರಕಲಾ ಸ್ಪರ್ಧೆ ನಿರ್ವಹಣೆ ಮೇನೇಜರ್, ಬೆಂಗಳೂರು ಸಿಟಿ.

ಭಿಷಗ್ರತ್ನ ಪಾಳ್ಳದ ವೆಂಕಟಾಚಲ ಪಂಡಿತ ಅಂಡ್ ಸನ್,

ಆಯುರ್ವೇದೀಯ ಸಿದ್ಧೌಷಧಗಳು.

ಲೋಕಾಮಯಹರ ಕಸ್ತೂರಿ ಮಾತ್ರೆಗಳು

ಈ ಮಾತ್ರೆಗಳು ೧-೨ ಸ್ಪೂನ್ ಪ್ರತಿ ದಿನ ಉಪಯೋಗಿಸುವ ಬಗೆ ಕಾಲಾಜ್ವರಕ್ಕೆ ಮಾತ್ರೆಯಾಗಿ ಮಾತ್ರೆಯಾಗಿ, ಉಪಯೋಗಿಸುತ್ತಿದ್ದರೆ ಜ್ವರ ಮಾಯವಾಗುವುದು. ಎಂತಹ ಗತಿಯಿಂದ ಅಯಾಸವಿದ್ದರೂ ಮೇಧಸ್ಸಿನಲ್ಲಿ ಕೆಲಸದ ಬಗೆ, ಕಳ್ಳ ನಿದ್ರೆಗಳ ಮೇಲುಸಿದ್ದೂ. ಅಸಮರ್ಪಕ್ಕ ಗಳನ್ನೂ ಬಳಿಗೆ ಸೇರಿಸಿ ಮಲಬದ್ಧತೆಯನ್ನು ಹೋಗಲಾಡಿಸಿ, ಆರೋಗ್ಯವಾಗಿರುವಂತೆ ಮಾಡುತ್ತದೆ.

ಸಕ್ಕರೆ ಪತ್ರೆಗೆಗಳ, ಎಳೆದ, ಕಾಲಾಜ್ಞ ಪದರ ಬಾಯಿಲ್ಲ ಸ್ಪೂನ್ ಬಿಸಿಯ ಸೀತಪಾತ) ಮಕ್ಕಳ ಮಾಡ್ಡ ಮೊಳ್ಳವಂ ಸೀತ, ಕೆಗ್ಗ, ಕೆಮ್ಮು, ಗೂರಲು, ಅಜೀರ್ಣ, ಅಜೀರ್ಣದ ಜ್ವರ, ಬಳಲ್ಪಡಿ, ಭೇದಿ, ಮೊಳ್ಳಿಮುಳ್ಳಿ, ಮೊಳ್ಳಿ ಸೋಳು, ಬಗ್ಗಿಮಾಂಸ್ಯ, ಅಗ್ನಿಮಾಂದ್ಯ, ಪ್ಲೀಹ, ಕೀಲಳ್ಳಿನ ಇನ್ನೂ ಅನೇಕ ರೋಗಗಳನ್ನು ಗುಣಪಡಿಸುತ್ತದೆ.

ಸ್ತ್ರೀಯರು ಮೆಳ್ಳ ಇದ ಸ್ಪೂನದ ದಿನ ಪೀಕಸಾಗ ಪಂಚಾಂಗಕ್ಕಾಗಿ ಕಷ್ಟಪಡುವ ಬದಲು ಈ ಮಾತ್ರೆಗಳನ್ನೇ ಲಕ್ಷ್ಯಪಟ್ಟಿದ್ದರೆ ಸಾಕು ಉಪಯೋಗಿಸುತ್ತಿರುತ್ತಾರೆ. ಈ ಮಾತ್ರೆಗಳನ್ನು ಅಲ್ಪಮಾಗಿ, ಮಧ್ಯಮವಾಗಿ, ಹೆಚ್ಚಿನ ಮಾಗಿ ಸೇರಿಸಿ ಒಂದೇ ಬಾಯಿ ಈ ಸೀಸೆಯ ನಿಮ್ಮ ಬಳಿ ಇದ್ದರೆ, ಸ್ತ್ರೀಯರ ಸಮಯವನ್ನು ಸೇಕ್ಷಾಗಿ ಪ್ರಾಣ ಅನೇಕ ವ್ಯಾಧಿಗಳನ್ನು ಗುಣಪಡಿಸಬಲ್ಲದೆಂದು ಗುರುತಿಸಿರುತ್ತೇವೆ.

ಒಂದು ರಿಂದ ಮತ್ತು ಮಾತ್ರೆಗಳವರೆಗಿರುವ ಸೀಸೆ 1 ಕ್ಕೆ 4 ಆಣೆ. ಹೆಚ್ಚು ಮಾಡಲಾದರೆ 1 ಸೀಸೆಗೆ 9 ಆಣೆ. 6 ಸೀಸೆಗೆ 1—8—0 12 ಕ್ಕೆ 2 1—0 25 ಕ್ಕೆ 3 4—0

ಪಾಳ್ಳದ ವೆಂಕಟಾಚಲ ಪಂಡಿತ ಅಂಡ್ ಸನ್,

ಶ್ರೀ ಸೀತಾಪಾಳದ ವೈದ್ಯಶಾಲಾ, ಮೈಸೂರು.

ರಾಷ್ಟ್ರೀಯ ಅಮೃತ

ಪೇಕವಿಷೇಕಗಳಲ್ಲಿ ಪ್ರಧ್ಯಾತವಾದ ನಮ್ಮ ಮಾಲುಗಳು ವಿಶ್ವ ಪ್ರಸಿದ್ಧವಾಗಿ ಏನೇ ಏನೇ ಗಿರಾಕಿಗಳು ಮೆಚ್ಚಿಕೊಳ್ಳುವುದನ್ನು ಕಂಡು, ಈ ಹೆಸರಿನಲ್ಲಿ ಬೇರೆ ನಕಲಿ ಮಾಲುಗಳುಂಟಾಗತೊಡಗಿರುವುದರಿಂದ ನಮ್ಮ ಗಿರಾಕಿಗಳು ಕೆಳಗಿನ ಆಕೃತಿಯನ್ನು ನೋಡಿ ತೆಗೆದುಕೊಳ್ಳಿರಿ.

ನಕಲಿ ಮಾಲಿಗೆ ಮೋಸ ಹೋಗಬೇಡಿರಿ

ಪಂಡಿತ ಜವಾಹರಲಾಲ ನೆಹರೂರವರು ಬಂದಾಗ ಮುಖ್ಯಳ ಪತ್ರ ಪ್ರದರ್ಶನದಲ್ಲಿ ಸುವರ್ಣ ಪದಕ ಹೊರೆದು ಸಾಮಾನ್ಯ ಜನರಿಂದ ಮೆಚ್ಚಿಕೊಳ್ಳುತ್ತಿದ್ದ ಭಾರತದ ಮೊಟ್ಟ ಮೊದಲ ಅನೇಕ ಸಮ ಫಿಕೇಟುಗಳು ಹೊರೆತಂದ ಒಂದೇ ಸಮವಾಗಿ ಇಂದಿನವರೆಗೂ ಅನುಭವಿಸುವಂತೆ. ಇದಾ ಸಾತ್ವಿಕ ಪದಾರ್ಥಗಳಿಂದ ಮೇಲೆ ಯಂತ್ರಗಳ ಮೂಲಕ ತಯಾರಾಗುವ ಕಸ್ತೂರಿ ಹೋಲಿ ಹೊರತಲೇ ತರದ ಪಾಕಿಗಳು.

ಇದರ ಸೇವನೆಯಿಂದ ರಕ್ತ ಶುದ್ಧಿಯಾಗುವುದು. ತೌಕ ಸಾಧಾರಣ ಪಡೆಸಕ್ತಿ ಯ ಬೆಳೆಯುವುದು. ಕಣ್ಣು, ಕೈ, ಕಾಲು ಉಪಯೋಗ ಮೊದಲಾದ ಅನ್ನ ಮತ್ತು ಸಿದ್ಧಿಯಾಗುವುದು. ಸ್ತ್ರೀಯರಿಗೆ ಮುಖ್ಯ ದೋಷದಿಂದಾದ ಸರ್ವ ರೋಗ ನಿವಾರಣೆಯಾಗಿ ಸಂತಾನಭಾಗ್ಯವಾಗುವುದು. ಇಂದೂ ಬಾಲ, ವೃದ್ಧ, ಸ್ತ್ರೀ ಪುರುಷರಿಗೆ ಅತ್ಯ ಉಪಯುಕ್ತ.

ಕೃಯ—೧ ಬಾಟ್ಲಿಗೆ ರೂ. ೦-೪ ೦, ೩ ಬಾಟ್ಲಿಗೆ ರೂ. ೩-೪-೦ ಡಜನ್ನಿಗೆ ರೂ. ೧೨

ಪಮ್ಮ, ಕ್ಷಾಸ, ಕೆಮ್ಮು ಇವುಗಳ ಮೇಲೆ ಸೇಪೆಂಟ್ ವಿಷಯ

ಪಮಾಹಾರಿ ಇದನ್ನು ಉಪಯೋಗಿಸುವುದರಿಂದ ಕಫವು ಕರಗಿ ಶೀಘ್ರಗಾಗಿ ಬೇಳುವುದು. ಇದರಿಂದ ಅಲಾಮತಿಯಿಲ್ಲ ಪಮ. ಬಾ. ಶಿ. ೧—೪—೦

ಬ್ರಾಹ್ಮಾಸ್ತ್ರ ಔಷಧಾಲಯ, ವಿಶ್ವಾಪೇಟೆ, ಬೆಳಗಾಂ.

ಸಿಗುವ ಸ್ಥಳ. ಮೈಸೂರು: ಬಿ. ಸಿ. ಅಯ್ಯಂಗಾರ, ಮಾರ್ಕೆಟ್ ಫಾರ್ಮಸಿ. ಬೆಂಗಳೂರು: ಸಿಕ್ಕಾರಾಮ ಸ್ಟೋರ್ಸ್ ಲಿಮಿಟೆಡ್ ಸ್ಟ್ರೀಟ್.

Edited, Printed & Published by Agarwal Raoguh, B.A., at Sri Rama Press, D. Subbiah Road, Mysore.

ಶ್ರೀ

ಶ್ವೇತರ ಇನ್ಶೂರೆನ್ಸ್ ಬ್ಯಾಂಕ್ ಲಿಮಿಟೆಡ್,

೧. ಕೆಂಪೇಗೌಡ ರೋಡು, ಬೆಂಗಳೂರು ಸಿಟಿ.

[illegible] ಬ್ಯಾಂಕಿನಲ್ಲಿ ಶೇಕಡ ೩½ ಬಡ್ಡಿಯ 10 ವರ್ಷದ ಸ್ಥಿರ ಠೇವಣಿಗಳನ್ನು ಸ್ವೀಕರಿಸಲ್ಪಡುತ್ತವೆ.

ಈ ಬ್ಯಾಂಕಿನ ಸಭಾಸದರಿಗೆ ಶೇಕಡ ೧ ರಿಯಾಯಿತಿಗೆ ಸಾಲಗಳು ಕೊಡಲ್ಪಡುವುವು. ಮತ್ತು ಇತರರಿಗೆ ಶೇಕಡ ೧½ ರಿಯಾಯಿತಿಗೆ ಸಾಲ ಕೊಡಲ್ಪಡುವುದು.

ಸ್ಟೇಷನರಿ ಸಾಮಾನುಗಳು, ಪುಸ್ತಕಗಳನ್ನೂ ಸಹಿತ ಸರ್ವವಿಧದ ಸಾಮಾನುಗಳು ಕಡಿಮೆ ಬೆಲೆಗೆ ಮಾರಲ್ಪಡುವುವು.

ಸ್ಟೇಷನರಿ ಸಾಮಾನುಗಳು ಈ ಕೆಳಗಿನ ಅಡ್ರೆಸ್ಸಿನಲ್ಲಿ ಒದಗುವುವು.

ನೋರ್ಟ್ ಫ್ರೆಂಡ್ಸ್ ಯೂನಿಯನ್ ಲಿಮಿಟೆಡ್,

ಸ್ಟೇಷನರಿಸ್ ಡಿಪಾರ್ಟ್ಮೆಂಟು,

೧ ಕೆಂಪೇಗೌಡ ರೋಡು, ಬೆಂಗಳೂರು ಸಿಟಿ.

ಅಮೃತಾಂಜನ

ಶೀಘ್ರವಾಗಿ ಗುಣಕಡಿಸುತ್ತದೆ.

ಹುಳುಕಡ್ಡಿ ಮದ್ದು

ಕಜ್ಜಿ, ಕಡಿತ, ಹುಣ್ಣು, ಹುಳುಕಡ್ಡಿ, ಚಿತ್ರ, ಉರಿಹುಣ, ಮತ್ತು ಹುಣ್ಣುಗಳು ಮೊದಲಾದ ಎಲ್ಲಾ ಚರ್ಮ ವ್ಯಾಧಿಗಳಿಗೂ ಉತ್ತಮ ಔಷಧ.

ಅಮೃತಾಂಜನ್ ಲಿಮಿಟೆಡ್

ಬೊಂಬಾಯಿ—ಮದರಾಸ.

Ananda Soda Factory.

Best Aerated Water Suppliers. Complete Requisites for Aerated Water Manufacturers Available.

ಆನಂದ ಸೋಡಾ ಫ್ಯಾಕ್ಟರಿ, ದೊಡ್ಡ ಪೇಟೆ, ಸ್ಟೇಷನು

SEX BOOKS : (illustrated)

Hidden exercises of enjoyment	0—8—0
Rati Shastra (bound)	2—0—0
Sexual science secrets	0—8—0
Diseases of male sex organs	0—12—0
Diseases of female sex organs	0—12—0

Postage and packing free to those who order with value in advance either by M. O. or postal stamps.

SEN & Co., 179 Wall-ex Road, G. T. MADRAS.

ಕವಿ ಸಾರ್ವಭೌಮ

ಶ್ರೀ ಜಗನ್ನಾಥ ಪಂಡಿತರಾಯ ಚರಿತ್ರೆ ಮತ್ತು ಮಿಥ್ಯಾಸಾಹಿತ್ಯ ವಿಮರ್ಶೆ

ಈ ಗ್ರಂಥವು ಮುಕ್ತಾಪುರದ ಸುಕವಿಯೂ ಸಾಹಸಿಗನೂ, ಪಂಡಿತ ರಾಜ ಬಿರುದಾಂಕಿತನೂ, ತಮ್ಮ ಮಂಡಿಸಿದ ಸಿದ್ಧಾಂತಗಳನ್ನು, ಸಮಯಾನುಸಾರ ಚಕ್ರವರ್ತಿಗಳು ಮುಂದಾಗಿ ಸ್ವಾಗತಿಸಿ ಮಂಡಿಸಲಾಯಿ ಯಾದ ಪದವೀಧರನೂ ಆದ ಜಗದೀಶ ಕವಿತಾ ಧುರಂಧರ ಶ್ರೀ ಜಗನ್ನಾಥ ಪಂಡಿತರಾಯರ ಚರಿತ್ರೆಯನ್ನು ಜನರ ಮನಸ್ಸಿಗೆ ಇಳಿಸಿರುತ್ತಿದೆ.

ಇದು ಶ್ರೀ ಜಗನ್ನಾಥ ಪಂಡಿತರ ಮಿಥ್ಯಾಸಾಹಿತ್ಯ ಪರಿಮಾಣಿತರಾದ ಇವರು ಸ್ವಲ್ಪ ವಿವರವಾದ ವಾದಗಳಿಂದ (ಭಾಷಣಗಳಿಂದ) ಸಂಗ್ರಹಿಸಲ್ಪಟ್ಟು ಅನೇಕ ಮಂದಿಗೆ ಉತ್ತಮ ಪ್ರಸ್ತಾಪಕ್ಕೆ ಕಾರ್ಯವಾಗಿದೆ.

ಈ ಗ್ರಂಥವು ಮೈಸೂರು ಸ್ವಾಮಿಯ ಕಾರ್ಯದಲ್ಲಿ ಸ್ಥಾಪಿತ ಪ್ರಾಚ್ಯ ವಸ್ತುಸಂಗ್ರಹಾಲಯದ (17 ನೆಯ ಶತಮಾನದ ಹಿಂದ್ಕಾವ್ಯದ) ಒಂದು ಕೃತಿಯ ಯನ್ನೇ ಆಧಾರವಾಗಿ, ಹೆಸರಾಂತಿಯ ಉಳ್ಳ ಸಂಗತಿಯನ್ನು ಮೇಗೆ ಪರಿಶೀಲಿಸಿ ಬಂದು ಈ ಗ್ರಂಥಕರ್ತೃವಿನಿಂದ ಪ್ರಮಾಣವಾಗಿ ಪ್ರಕಟಿಸಲ್ಪಟ್ಟಿದೆ.

ಸ್ವಿಸ್ಸರ ಕೃತಿಗಳು ಬಹಳ ವಿಶೇಷವಾಗಿ ಸ್ವಾಮಿಯ ಕೃತಿಯಾಯಿತೆ ಬೇಕು.

ಸ್ಟೇಷನರಿ ಯೂನಿಯನ್ ಶ್ರೀ ಸ್ಟೇಷನ್ ಲಿಮಿಟೆಡ್ ಈ ಪುಸ್ತಕವನ್ನು ಅಮೂಲ್ಯವಾಗಿದೆ.

ಸಮ ೩ ಪ್ರಾಸ್ಪೆಕ್ಟ ಬೆಲೆ ೩—೩—೦.

ಸಿಕ್ಕ: ಬಿ. ಆರ್. ಸ್ಟೈನ್ಕ್ರೆಡರ್ಸ್, ಕೆಂಪೇಗೌಡ, ಗುಂಟ್ಟುರೋಡ್ ಸ್ಟೇಷನ್.

ಜ್ಯೋತಿರ್ವಿದ್ಯಾಭೂಷಣ ಪಂಡಿತ, ಶ್ರೀ ವೀರಣಗೌಡರು ಪಾಟೀಲ ಮುಂಬಿಗಿ, ಇವರಿಂದ ಪೌರಾಣಿಕ ಸುಪ್ತ ಪ್ರಾಚೀನ ಶ್ರೀಕರಿಸಿದ ಪಟ್ಟಿಗಳ ಸಂಕಲನದ ಸರ್ವ ಭವಿಷ್ಯ ಸಹಿತ, ಸರ್ವಾಂಗ

ಭಾಗ್ಯೋದಯ ಪಂಚಾಂಗವು

ಇದ್ದಾಗಿ ಬಾಳಿ ಸಿದ್ಧವಾಗಿದೆ.

ಗಿಳ್ಳೆ ಅಳಿಸಿ ಬಂಗಾರ ಕೈಗಾಗಲಿ, ಹಂಗ ಕೈ ಬಂಗಾರ ಕೈಗಾಗಲಿ ಕೈ ಗಾಗಲಿ ಕೈ.

— ಈ ಪಂಚಾಂಗದಲ್ಲಿಯ ಮಹತ್ವದ ವಿಷಯಗಳು —

ಸಪ್ತಾಂಗ ಕೊಡಿಗಳು, ಸೌಲ ಕೆಲಸ, ಸೈಸೂರು ಇಲಾಖೆಗಳಿಗೆ ಉಪಯುಕ್ತವಿದ್ದ ಸೇರಿ ಸಂಖ್ಯೆ, ಸ್ಟಾಕ್, ಫಂಗಡಿಸಿ ಸಿಕ್ಕಿದ ಸಿಕ್ಕಾಯಿ ಇಷ್ಟಕಾಲ್ಯ ಲಗ್ನಸ್ಥಿತಿ ಕೋಷ್ಟಕ, ಸ್ಥಾವರ ಜಂಗಮದ ಮೂಲಸ್ಥಾನ, ಪರ್ಯಾಯಗಳು, ಪರ್ಯಾಯ ಮೊಗ ಗ್ರಹಗಳು, ಶ್ರೀಮಂತರು ಸಿರ್ಕಾರ ಶ್ರೀಕ್ಷೇತ್ರಗಳಾದಿಯಾಗಿ ಗ್ರಾಮ್ಯ ಮಾಸ ಪರಿಸರಗಳು, ಜಾಹಿರಾತು, ಸಾಮಾನ್ಯ, ಔಷಧಿಕ, ಅರ್ಥಾತ ಭವಿಷ್ಯ ಸಿದ್ಧ ಜಾತ್ರೆಗಳ ಮಾಹಿತಿ ಪ್ರಕಟಿಸಿ ಬಹಳ ಉಪಯುಕ್ತ ಇತ್ಯಾದಿ.

ಈ ಪಂಚಾಂಗವು ಅಂಚಿಲ ಕಾಗದಗಳಿಂದ ಸ್ವಾಮಿ ಮಜಬೂತಿದ್ದರೂ ಸ್ಪಷ್ಟ ಅಕ್ಷರಗಳಿಂದಲೂ, ಕೊಡಿಯುಕ್ತವೆ.

ಬೆಲೆ ೧—೦ ಪೋಸ್ಟಾಗಿ ಬೆಲೆ ೧—೪—೦.

ಸಿಕ್ಕುವ ಸ್ಥಳ: "ಸಿದ್ಧಾಂತ" ಪ್ರಿಂಟಿಂಗ್ ಪ್ರೆಸ್, ಗದಗ.

ಸ್ಟೇಷನರಿ—ಪುಸ್ತಕ, "ಜನಮಿತ್ರ" ಪ್ರಿಂಟಿಂಗ್ ಆಫೀಸ್, ಬ್ಯಾಂಕ್ ರೋಡ್ ಸ್ಟೇಷನ್, ಸ್ಟೇಷನು.

॥ ಸತ್ಯಮೇವ ಜಯತೇ ॥

ರಾಜಧಾನಿಯ ರಾಷ್ಟ್ರೀಯ ವಾರ ಪತ್ರಿಕೆ.

ವೃದ್ಧಪ್ರಾಯದ ಎಂ. ವೆಂಕಟಕೃಷ್ಣಯ್ಯನವರ ಜ್ಞಾನಗಾಂಭೀರ್ಯದಿಂದ ಪ್ರಕಟಿಸಲ್ಪಡುತ್ತದೆ.

ಸಂಪಾದಕರು ಆಗರಂ ರಂಗಯ್ಯ, ಬಿ.ಎ.

ಸಂಪುಟ ೩] MYSORE : MONDAY 20—2—39 : ಮೈಸೂರು : ಸೋಮವಾರ ೨೦—೨—೩೯ [ಸಂಚಿಕೆ ೫೧

ರಾಜಾಕಿಳ್ಳದ ಸೈಟು

ಅಕ್ಟೋಬರ್ ಸಂಖ್ಯೆಗಳ್ಳೆ ನೆನ್ನ ಸೈಟುಗಳ ಸಂಖ್ಯಾನವ ಪೆಕರಾಗಿಯಾದದ್ದು ಇದ್ದ ನಡೆಯುವ ಬಾಜಾರಗಳು ಇನ್ನೆಲ್ಲಿಯೂ ಇಲ್ಲವೆಂದು ಅನುಭವಿಸಿದವರು ಬೇಸುವರು. ಅದರ ರಾಜಕೀಯವು ರಾಮಾಕಳ್ಳನ ಸೈಟುಗಳನ್ನು ನೋಡಿರಿ. ರಾಮಾಕಳ್ಳ ಗಂಧಿಯವರ ಧರ್ಮಪತ್ನಿಯವರಾದ ಶ್ರೀಮತಿ ರಕ್ಷಾಬಾಯಿಯವರನ್ನು ಅಲ್ಲಿನ ಅಳವಡಿಸು ಬಂಧನದಲ್ಲಿಟ್ಟಿರುವರಲ್ಲ. ಇದನ್ನು ಪ್ರಕಟ ಮಾಡಿದರು ಅಕ್ಟೋಬರ್ ಕಾಗದಪತ್ರಿಕೆಯವರು ಸರ್ಕಾರದವರು ಪ್ರಕಟಿಸಿದ್ದಾರೆ. ಪ್ರಕಟ ಮಾಡಿದ ಪ್ರಕಟಿಸಿದ್ದಾರೆ. ಬೇಕಾದಂಗೆ ನೆನೆದೆ, ಏನೂ ಸಾಮಾನ್ಯವಾದ ಒಂದು ಕಾಗ್ರಾಮವಷ್ಟೆಯಿರುವುದು, ಸಂಕೀರ್ಣವಾಗಿರುವುದು. ಅದರ ಬೆಂಕಿಯಲ್ಲಿ ಸಿಕ್ಕಿ ಗಿರಿಯಾದ ಮಾಸೆಯಾ ಪಟೇಲರವರ ಬೇಕಾದಷ್ಟು ಬೆಳ್ಳಿಯಾದವು. ಇವುಗಳ ಮೇಲೆ ಪುಣಾರು ಮಾಡಲು ಅವರನ್ನು ಬೇರೆ ಸ್ಥಳಕ್ಕೆ ವರ್ಗಾಯಿಸಿದರು. ಮುಖ್ಯಕರೋದಿಗೆ ಅವರು ಹಿಂದುಳಿದಾಗಲ್ಲಿ ಮಾತಕರಾಗಲು ಅವಕಾಶ ಕೊಟ್ಟಿದ್ದರು. ಪುನಃ ರಾಜಗೃಹಕ್ಕೆ ಬಂದುಬಿಡುವರು. ಅವರು ಅಲ್ಲಿ ಸಚ್ಚಿಲ ಬಾಹ್ಯಾಕಾಶದಲ್ಲಿ ಅಕ್ಷರ ಇನ್ನೂ ಪ್ರಾಣದಲ್ಲಿ ಅಗಲಿ ನೋಗಲು ಇವರಿಗೆ ಕೊಟ್ಟಿದ್ದಾರೆ. ಮೇಗಿನ ಪ್ರಕಟ ಸಂಗತಿಯ, ರಾಜಾಕಿಳ್ಳ? ಮತ್ತೆ ಅದರ ಬಂದನ್ನ ಹೊಗಳಿ ಕಾಯಿದೆಯ ಈ ಅಕ್ಷರ?

ಸೀತಳಿಂದ ಮೆಚ್ಚಿಗೆಯೇ?

ಕಾಂಗ್ರೆಸ್ಸಿನ ಒಡೆ ಅಸಾಮಾನ್ಯ ನಡೆಯಿಸ್ಸ. ಇನ್ನ ಕ್ಷಿಪ್ರವಾಗಿ ಸಮಾಧಾನಗಾಗಿ ಶ್ರೀಮಾನ್ ಗಾಂಧಿಯವರು ಗಾಂಧಿಯ ಯೂಯಾಯಗಳನ್ನು ಕಳುಹಿಸಿ ಕೊಟ್ಟಿದ್ದರು. ಇದನ್ನು ಸ್ವೀಕರಿಸಿ ಪೂರೀಸಲ ಮಾಡಿದ ಸುಭಾಷ್ಚಂದ್ರಬೋಸರ ಕ್ಷಮೆಯ ಕೇಳ್ಕೆಗಳನ್ನು (ಅಪ್ಪಿಗೆಯನ್ನು) ತಳಿದ್ದಾರೆಂತೆ. ಶ್ರೀಮಾನ್ ಬಂಗಾಲಿಯ ಪ್ರಿಯರವರು ಇದನ್ನು ಒಂದು ಭಾಗದ ಶ್ರೀ ತಳಿದ್ದಾರೆ. ಇದು ಬಹಳ ಮುಖ್ಯ ವಿಷಯ. ಸೇವಕರ ಸ್ಥಿತಿಯನ್ನು ಪ್ರಭುಗಳು ಒಪ್ಪಿ ಮೆಚ್ಚಿಗೆಯನ್ನು ತೋರಿದಂತೆ ಪ್ರಜೆ ಯಾದರು. ಯಾವುದಾದರ ಬೆಂಬಲದ ಸ್ಥಿತಿ ಸೇವಕರು ಮೆಚ್ಚಿ ಪ್ರಭುಗಳಿಗೆ ತೋರಿದರು. ಈ ಮಹಾಮಹಿಮ ಪ್ರಭುಗಳಿಗೆ ಕಾರಣಗಳು ಮಾಯಾಜಾಲ ಅಮಾಯಕತೆ ಬಗ್ಗೆ ಸಾಮ್ರಾಜ್ಯಾಂಗಗಳ್ಳು ಪ್ರಕಟಿಸಿದರ?

ಚಿತ್ತಿಗೆ ಚಿಲ್ಲಾಟ;

ಅಲಿಗೆ ಸ್ವಾಮಿಸಂಗಟಿ.

ಜನಸ್ಥಾಳ ಮಾಡಿದ್ದನ್ನು ಚೈತ್ರಿಯ ಅಕಾರಗಳ ಗ್ರಹಮಾಡಿದಂತೆ ಸಂಗಾತಿಯಿಂದ ಮಹಿಷ್ಯಂದು ಅಕ್ಷರ ಒಡ್ಡಿ ಪ್ರಿಸ್ಟ್ರಿಯನ್ನ. ಅದೇ ಸಮಯದಲ್ಲಿ ಚೈತ್ರ ಇದ ರಾಜರು ಪೆಕ್ಕರಿಯಲ್ಲಿ ಪೂರ್ಣವೇ ಆ ಮಹಿಷ್ಯ ಮಾಯಾಸ್ಥಿತಿಗೆ ಮಹಾಶಕ್ತಿಗೆ ಕೊಡಿ ಶಿಕ್ಷಾ ಪ್ರಕಾರವು ಮಾಡಿದ. ಸೋಗಾಗಿದ್ದನ್ನ ಅದರ ಅಂಗಕ್ಷಾಗಿದ್ದ ಸಿಂಗೆಗಾ ಮಾಯಾ ಮಹಿಷ ಬಿಟ್ಟಿರ ಅಂಗಿಸ್ಥಿತ್ರಸ್ಥಿತಿಯ ಇದ ದಾಯಿದ. ಈ ಸಂಬಂಧದಲ್ಲಿ ಅಯಾ ಮಹಿಷ್ಯ ಒಂ. ಸ್ಥಿ ಮಿ. ಅಂದೇ ರಾಜ ಮಗನ ಸ್ಥಿತಿಯ ಬೇಗೆಯ ಇದೆಯನ್ನ ಬಯಸಿದ. ಇದರ ಮೇಲ್ಕ ಸಂಬಂಧ ಮಾಯಾ ಕಾರಣ ಕೊಟ್ಟ ಇದ್ದಿ ಸಂಬಂಧದ ಗಮನ ಮಾಡುವುದು ಒಳ್ಳೆಯದು. ' ಅಯಸ್ಥಿತ ಅಯಾ ಪ್ರಭವ ಬಹಳ ಗಳಿಸಬಹುದು. ಮಾಯಾ ಸ್ಥಿತಿಗಾ ಬಂತಕ್ಕಿದ್ದಿಲ್ಲ. ಪೂರ್ವದ ಸ್ಥಿತಿಗಳನ್ನು ಮಾಡುವುದು ಸುಲಭ. ವಿಷಯ ತಾಯಿಗಳನ್ನು ಬೆಳೆಯುವುದು ಸುಲಭ. ಸ್ಥಿತಿಯಾಗಿದ್ದರೂ ಅಕ್ಷರ ಸ್ಥಿತಿಗಳನ್ನ ಬೇಡಿಯಾಗಿ ಸಾಮಾನ್ಯವೆಂದು ಸೂಚಿಸಿ. ಅದರ ವಿಷ್ಟಿಗೆಯಿಂದ ರಾಜ್ಯ ಭಾರ ನಡೆಯುವುದು ಇದೆಯೆಂದು ಅದರ ಕ್ಷಮ ಕೇಳಿದ್ದಾರೆ.

ರಾಜರುಗಳ ಕಾಂ ಮಾಗಿಯೆ?

ಒಂದಕ್ಕೆ ಗತ್ರಿಗಳ್ಳುವುದು ಬಾಯ್ ಸಮ ಪ್ರಸ್ತಿದೇ ಪ್ರಯತ್ನವಾಗಿ ಬಾಯಿಗಳ್ಳು ಮಾಡ್ತಿದೆ. ಶ್ರೀಮಾನ್ ಪ್ರಭುಗಳ ಅಂಗಾ ಕಾಗ್ರೆಸ್ಸಿನ ಸಂಬಂಧ ಸ್ಥಿತಿಯ ಈ ಮಾಯಾದ್ದ ಒಂದು ಮೇಲಿನವನ್ನು ಬಯಸಿದೆ. ಕಾಂಗ್ರೆಸ್ಸಿನ ಸ್ಥಿತಿಗಳ್ಳು ಸರ್ಕಾರಕ್ಕೆ ಬಯಸಿದಾಗ ಸ್ಥಿತಿಯ ಮಾಯಾಗಳ್ಳಾಗಿದೆ ಸಾಮ್ರಾಜ್ಯಗಳ ಬಯಸಿದ್ದ ಕಾಂಗ್ರೆಸ್ ಪ್ರಯತ್ನದ ಅಯಸ್ಥಿತ ರಾಜರುಗಳ ಸ್ಥಿತಿಯ ಸ್ಥಿತಿಯ ಮಾಯಾ ಸ್ಥಿತಿಯ ಮಾಡಿದ ಪ್ರಯತ್ನ ಮಾಡಿ ಪ್ರಭುಗಳ ಸ್ಥಿತಿ ಮಾಡಿದೆ. ಅಕ್ಷರ ಸ್ಥಿತಿ ಮಾಯಾ ಸ್ಥಿತಿ ಮಾಡಿದ

೫೦ ೨ ೨೨ ೫ ೫ ೫

ಹ್ಯಾಮಿಲ್ಟನ್ ಬಿಲ್ಡಿಂಗ್ ಸತ್ಯಾಗ್ರಹ

ತಗಡೂರರವರ ದಸ್ತಗಿರಿ ಮತ್ತು ಬಂಧನ.

ಸತ್ಯಾಗ್ರಹದ ಶಾಂತಿಮಯವಾಗಿ ನಡೆಯುತ್ತಿದೆ.

ಕಳೆದ ಬುಧವಾರದಿಂದ ಹ್ಯಾಮಿಲ್ಟನ್ ಬಿಲ್ಡಿಂಗ್ ಮುಂದೆ ಸತ್ಯಾಗ್ರಹವನ್ನು ಪ್ರಾರಂಭಿಸುವುದಾಗಿ ಶ್ರೀ ತಗಡೂರು ರಾಮಚಂದ್ರರವರು ಪ್ರಕಟಿಸಿದ್ದರಷ್ಟೆ. ಅವರನ್ನು ಪೋಲೀಸರು ಕಳೆದ ಸೋಮವಾರದಂದೇ ದಸ್ತಗಿರಿಮಾಡಿ ಸೆರೆಮನೆಗೆ ಕಳುಹಿಸಿದರು. ಸದರಿ ಮ್ಯಾಜಿಸ್ಟ್ರೇಟರ ಮುಂದೆ ಹಾಜರು ಮಾಡಿದರು. ಒಂದು ವರ್ಷಕಾಲ ಒಳ್ಳೇ ನಡತೆ ಕಾಯ್ದಿಡಬೇಕೆಂದು ಸ್ಥಳದ ಸ್ವಂತ ಮತ್ತು ಇತರ ಎರಡು ಜಾಮೀನುಗಳನ್ನು ಕೊಡಬೇಕೆಂದು ಕೇಳಲಾಯಿತು. ಆದರೆ ಸದರಿ ಸೌಕಾಸ್ತಮೆ ಮುಗಿಯುವವರೆಗೆ ಹಣಗಾಗಿ ಜಾಮೀನನ್ನು ಕೊಡಬೇಕೆಂದೂ ಕೇಳಲಾಯಿತು. ಇದು ಮೇಲ್ಕಂಡ ಅವರನ್ನು ಜೈಲಿಗೆ ಕಳುಹಿಸಲು ಈ ವಿಧ ಮೋಸದ್ದೆಂದು ಅರಿಯಲಾಯಿತು.

ಕಾರ್ಯಕ್ರಮದ ಪ್ರಕಾರ ಸತ್ಯಾಗ್ರಹವು ಕಳೆದ ಬುಧವಾರ ಆರಂಭವಾಯಿತು. ಸತ್ಯಾಗ್ರಹ ಮುಖಾಂತರ ಶ್ರೀ ತಗಡೂರು ರಾಮಚಂದ್ರರಾಯರು ತಮ್ಮ ಸ್ವಾಧೀನದ್ದು ಶ್ರೀಗೆ ಬಿ. ಸುಬ್ರಾಯ ಅಯಂಗಾರ್ಯರವರನ್ನು ಕಾರ್ಯದರ್ಶಿಗಳಾಗಿ ನೇಮಕಮಾಡಿದರು. ಮೊದಲನೇ ದಿವಸ ಶ್ರೀ ಗಣಪತಿ ಅಯಂಗಾರ್ಯರು ಎಂ. ರಾಮಾಯಣರು ಸತ್ಯಾಗ್ರಹವನ್ನು ಆರಂಭಿಸಿದರು. ಇವರು ಸುಮಾರು ಮಧ್ಯಾಹ್ನದ ಮೂಲ ಬೆಳಗ್ಗೆ ಎಂಟುಗಂಟೆಗೆ ಹೊರಟರು. ಕೈಯಲ್ಲಿ ಒಂದು ಸುಟ್ಟದ ಮಡಕೆಯನ್ನೂ ಸುಣ್ಣ ಹೊತ್ತಿರುವ ಸುಟ್ಟಿಯನ್ನೂ ಹಿಡಿದಿದ್ದರು. ಸುಮಾರು ೮ ಘಂಟೆವರೆಗೆ ಅಕ್ಕಾಗಳಿಗೆ ಸುಣ್ಣ ಹೊಡೆಯುವುದೇ ಸರಿ ಉದ್ದೇಶ. ಇವರು ಮೇಲಕಡೆಯಲ್ಲಿ ಮಹಾಜನರ ಸೂಚನೆಗಳನ್ನು ಮನಸಾರ್ಥ ಸಾರಿ ಜಾಗರೂಕತೆ ಹೊಂದಿದರು. ಇವರ ಮೇಲೆ ಶ್ರೀ ಮಹಾಜ್ಞಾಯರು ಒಂದು ಹೇಳಿಕೆ ಕೊಟ್ಟು ಸತ್ಯಾಗ್ರಹದ ಉದ್ದೇಶವನ್ನು ಸಾರಿದರು. ಪ್ರಿಯೆ ಮಾಡಾಳ್ಳು ಸಾಮಾನ್ಯ ಸ್ವಾಭಾವಿಕವನ್ನು ತಡೆಯುವುದಕ್ಕಾಗಿ ಸತ್ಯಾಗ್ರಹ ಹೂಡಿರುವುದಾಗಿ ಹೇಳಿದರು.

ಸತ್ಯಾಗ್ರಹಿಗಳು ಭವನದ ಬಳಿ ಬರುವ ಹೊತ್ತಿಗೆ ಅಲ್ಲಿ ಸುಮಾರು ನಾಲ್ಕು ಸಾವಿರ ಜನರ ಗುಂಪು ಸೇರಿತ್ತು. ಪೋಲೀಸ್ ಕಾವಲು ಬಲವಾಗಿತ್ತು. ಭವನದ ಕೆಳಗೆ ಪ್ರಿಯೆ ಮಾಡಾಳ್ಳು ಪೋಲೀಸ್ ಅಧಿಕಾರಿಗಳು, ಹೇಲಾಗಿ ಸಿಟಿ ಮ್ಯಾಜಿಸ್ಟ್ರೇಟರೂ ಹಾಜರಾಗಿದ್ದರು. ಸತ್ಯಾಗ್ರಹಿಗಳು ಭವನದಲ್ಲಿ ಪ್ರವೇಶಿಸಿ ಪ್ರಮುಖ ಸ್ಥಳಗಳಲ್ಲಿ ಪೋಲೀಸರು ಅವರನ್ನು ತಡೆದರು. ಸತ್ಯಾಗ್ರಹದ ನಿಯಮಗಳು ಸ್ಥಿರವಾಗಿರಬೇಕೆಂದು ಹೇಳಿದರು.

ಸತ್ಯಾಗ್ರಹಿಗಳನ್ನು ಪೋಲೀಸರವರು ಪ್ರಶ್ನೆ ಮಾಡಿದ್ದು. ಎರಡನೇ ದಿವಸ ಇದೇ ಶ್ರೀ ಗಣಪತಿ ಮೆಸ್. ಇದು ಸಂತೆಮಾಳದಲ್ಲಿ ಎಂ. ಎ. ಶೆಂಕಟ್ ಪ್ರಭುವರು ಸತ್ಯಾಗ್ರಹವನ್ನು ಆರಂಭಿಸಿದರು. ಮೂರನೇ ದಿನ ಶ್ರೀ ಗಣಪತಿ ಅಯಂಗಾರ್ಯ ಎಂ. ಸಿ. ಚಿಕ್ಕಬಸಪ್ಪನವರು ಮತ್ತು ಟಿ. ಸಾಂಬಯ್ಯ ಗೌಡರು.

ನಾಲ್ಕನೇ ಮತ್ತು ಐದನೇ ದಿವಸಗಳಲ್ಲಿ ಸಯಾಗ್ರಹವು ಸ್ಥಗಿತ. ಬಹಳಷ್ಟು ಮಂದಿ ಸ್ವಯಂಸೇವಕರು ಸುಣ್ಣ ಬಳಿಯುವ ಮತ್ತು ಮಣ್ಣು ಹೊತ್ತವರಾಗಿ ಕೆಲಸ ಮಾಡಿದರು. ಇವರಲ್ಲಿ ಒಂದು ಸುಟ್ಟದ ಮಡಕೆಯನ್ನೂ ಸುಣ್ಣ ಹೊತ್ತಿರುವ ಸುಟ್ಟಿಯನ್ನೂ ಹಿಡಿದಿದ್ದರು. ಸ್ವಯಂಸೇವಕರ ಅಕ್ಕಾಗಳಿಗೆ ಸುಣ್ಣ ಹೊಡೆಯುವುದೇ ಸರಿ ಉದ್ದೇಶ. ಇವರು ಸುಮಾರು ಮಧ್ಯಾಹ್ನದ ಮೂಲ ಬೆಳಗ್ಗೆ ಎಂಟುಗಂಟೆಗೆ ಹೊರಟರು. ಇವರಲ್ಲಿ ಮಹಾಜ್ಞಾಯರು ಒಂದು ಹೇಳಿಕೆ ಕೊಟ್ಟು ಸತ್ಯಾಗ್ರಹದ ಉದ್ದೇಶವನ್ನು ಸಾರಿದರು. ಪ್ರಿಯೆ ಮಾಡಾಳ್ಳು ಸಾಮಾನ್ಯ ಸ್ವಾಭಾವಿಕವನ್ನು ತಡೆಯುವುದಕ್ಕಾಗಿ ಸತ್ಯಾಗ್ರಹ ಹೂಡಿರುವುದಾಗಿ ಹೇಳಿದರು.

ಸತ್ಯಾಗ್ರಹಿಗಳು ಭವನದ ಬಳಿ ಬರುವ ಹೊತ್ತಿಗೆ ಅಲ್ಲಿ ಸುಮಾರು ನಾಲ್ಕು ಸಾವಿರ ಜನರ ಗುಂಪು ಸೇರಿತ್ತು. ಪೋಲೀಸ್ ಕಾವಲು ಬಲವಾಗಿತ್ತು. ಭವನದ ಕೆಳಗೆ ಪ್ರಿಯೆ ಮಾಡಾಳ್ಳು ಪೋಲೀಸ್ ಅಧಿಕಾರಿಗಳು, ಹೇಲಾಗಿ ಸಿಟಿ ಮ್ಯಾಜಿಸ್ಟ್ರೇಟರೂ ಹಾಜರಾಗಿದ್ದರು. ಸತ್ಯಾಗ್ರಹಿಗಳು ಭವನದ ಕೆಳಗೆ ಪ್ರವೇಶಿಸಿ ಪ್ರಮುಖ ಸ್ಥಳಗಳಲ್ಲಿ ಪೋಲೀಸರು ಅವರನ್ನು ತಡೆದರು. ಸತ್ಯಾಗ್ರಹದ ನಿಯಮಗಳು ಸ್ಥಿರವಾಗಿರಬೇಕೆಂದು ಹೇಳಿದರು. ಅಲ್ಲಿ ಭಾರಿ ಬಹುಮಾನ ಸಭೆ ನಡೆಯಿತು. ಸತ್ಯಾಗ್ರಹದ ನಿಯಮಗಳು ಸ್ಥಿರವಾಗಿರಬೇಕೆಂದು.

ಸತ್ಯಾಗ್ರಹಿಗಳನ್ನು ಪೋಲೀಸರವರು ಪ್ರಶ್ನೆ ಮಾಡಿದ್ದು. ಎರಡನೇ ದಿವಸ ಇದೇ ಶ್ರೀ ಗಣಪತಿ ಮೆಸ್. ಇದು ಸಂತೆಮಾಳದಲ್ಲಿ ಎಂ. ಎ. ಶೆಂಕಟ್ ಪ್ರಭುವರು ಸತ್ಯಾಗ್ರಹವನ್ನು ಆರಂಭಿಸಿದರು. ಮೂರನೇ ದಿನ ಶ್ರೀ ಗಣಪತಿ ಅಯಂಗಾರ್ಯ ಎಂ. ಸಿ. ಚಿಕ್ಕಬಸಪ್ಪನವರು ಮತ್ತು ಟಿ. ಸಾಂಬಯ್ಯ ಗೌಡರು.

ನಾಲ್ಕನೇ ಮತ್ತು ಐದನೇ ದಿವಸಗಳಲ್ಲಿ ಸಯಾಗ್ರಹವು ಸ್ಥಗಿತ. ಬಹಳಷ್ಟು ಮಂದಿ ಸ್ವಯಂಸೇವಕರು ಸುಣ್ಣ ಬಳಿಯುವ ಮತ್ತು ಮಣ್ಣು ಹೊತ್ತವರಾಗಿ ಕೆಲಸ ಮಾಡಿದರು. ಇವರಲ್ಲಿ ಒಂದು ಸುಟ್ಟದ ಮಡಕೆಯನ್ನೂ ಸುಣ್ಣ ಹೊತ್ತಿರುವ ಸುಟ್ಟಿಯನ್ನೂ ಹಿಡಿದಿದ್ದರು. ಸ್ವಯಂಸೇವಕರ ಅಕ್ಕಾಗಳಿಗೆ ಸುಣ್ಣ ಹೊಡೆಯುವುದೇ ಸರಿ ಉದ್ದೇಶ. ಇವರು ಸುಮಾರು ಮಧ್ಯಾಹ್ನದ ಮೂಲ ಬೆಳಗ್ಗೆ ಎಂಟುಗಂಟೆಗೆ ಹೊರಟರು. ಇವರಲ್ಲಿ ಮಹಾಜ್ಞಾಯರು ಒಂದು ಹೇಳಿಕೆ ಕೊಟ್ಟು ಸತ್ಯಾಗ್ರಹದ ಉದ್ದೇಶವನ್ನು ಸಾರಿದರು. ಪ್ರಿಯೆ ಮಾಡಾಳ್ಳು ಸಾಮಾನ್ಯ ಸ್ವಾಭಾವಿಕವನ್ನು ತಡೆಯುವುದಕ್ಕಾಗಿ ಸತ್ಯಾಗ್ರಹ ಹೂಡಿರುವುದಾಗಿ ಹೇಳಿದರು.

ಶ್ರೀ॥ ತಗಡೂರರವರು

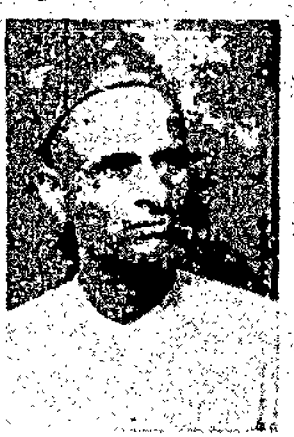

ಬಂಧನದಲ್ಲಿರುವಾಗ

ಸತ್ಯಾಗ್ರಹ ರಂಗ

ಹ್ಯಾಮಿಲ್ಟನ್ ಬಿಲ್ಡಿಂಗ್ ಭವನ

ಪೋಲೀಸರು ಕೆಡೆದರು. ಮತ್ತು ಅವರ ಕೈಯಿಂದ ಮೊಳಗನ್ನು ಕಿತ್ತುಕೊಳ್ಳಲು ಪ್ರಯತ್ನಪಟ್ಟರು. ಒಂದು ಕಡೆ ಇಬ್ಬರು ಸತ್ಯಾಗ್ರಹಿಗಳು. ಮತ್ತೊಂದುಕಡೆ ಮತ್ತು ಹದಿನೈದು ಮಂದಿ ಪೋಲೀಸರುಸಾಮ್ರಾಜ್ಯಗಳು ಕೆಳ್ಳು ನಿಮಿಷಗಳ ಮೇಲೆ ಎಳೆದಾಡಿದರು ಯಿತು. ಒಂದು ಘಂಟೆಯ ಮೇಲೆ ಮಳೆ ಬರುವಂತೆ ಕಾಣುತ್ತಿತ್ತು. ಕಡೆಗೆ ಪೋಲೀಸರೇ ಜಯಶಾಲಿಗಳಾದರು. ಕೆಳ್ಳು ನಿಮಿಷದ ಬಾಣದೂರ ಇಬ್ಬರೂ ಸ್ವಯಂಸೇವಕರು ಮೊಂಬತ್ತು ಬಸ್ತಿ ಗಿಡಗಳನ್ನು ಕಂಡು ಅಕ್ಕಿಕಲು ಮೆಟ್ಟಿಗೆಯನ್ನು ತೆಗೆಯುತ್ತಿದ್ದರು. ಈ ಸಮಯದಲ್ಲಿ ಮಣ್ಣಿನ ಮಡಕೆಗೆ ಸುಣ್ಣ ಹಾಗಿ ಒಡೆದುಹೋಯಿತು. ಇನ್ನು ಕೆಲವರಾಗಲಿ ಸಡಿಲುತ್ತಿದ್ದರೂ ಇನ್ನ ಇಂದಿನದು ಮಾಡ ಸಂಭವಿಗಳಿಗೆ ಇನ್ನ ಕಾರ್ಯಕ್ರಮದಲ್ಲಿ ಪ್ರಿಯ ಮಾಡಾಳ್ಳು ಹಿಂದಿನ್ನೆ ಇದ್ದ ಕಿಕ್ಕನ್ನು ತೆಗೆದುಹಾಕಿ ಅತ್ಯಂತ ಪ್ರಕಟಪಡಿಸಿದರು ಎಂದು.

ನಿನ್ನೆ ದಿವಸ ಸೋಮವಾರ ಶ್ರೀ ಗಣಪತಿ ಎಂ. ಸಿ. ಚಂದ್ರಶೇಖರ ಗೌಡರು, ಟಿ. ಸಿ. ಕೃಷ್ಣಸ್ವಾಮಿ ಅಯಂಗಾರ್ಯರವರು ಸತ್ಯಾಗ್ರಹವನ್ನಾಚರಿಸಿದರು. ಸುಮಾರು ಯಜ್ಞ ಕೆಲಸಮಾಡ ಹೊತ್ತ ಮೊಂಬತ್ತಿಗಳಿಗೆ ಸುಣ್ಣ ಕೆಲಸಮಾಡಿ ಹೊಟ್ಟೆ. ಮಧ್ಯಾಹ್ನದ ಹೊತ್ತಿನ ಮೇಲೆ ಪ್ರಿಯ ಮಾಡಾಳ್ಳು ಅವರನ್ನು ಬಂಧಿಸಿದರು. ಸಾಯಂಕಾಲ ಇವರ ಪ್ರೇಕ್ಷಕರು. ನಿನ್ನೆ ಸ್ವರ್ಗ. ಸಾಯಂಕಾಲ ಸತ್ಯಾಗ್ರಹದ ಉಚ್ಚ ಸಭೆಯಿತು.

ಪ್ರತಿದಿನವೂ ಸಾಯಂಕಾಲ ಸುಮಾರು ಸಭೆ ಕೆಲಸಮಾಡಿ ಬರುವಂಗೆ ಸಭೆಗಳು ಜರುಗುತ್ತಿವೆ. ಸತ್ಯಾಗ್ರಹಕ್ಕೆ ಅವರ ಸಮಾಜಗಳಿಂದ ಬೆಂಬಲ ದೊರೆತಿದೆ. ಪ್ರಕಟಣ ಸಭೆಗಳಲ್ಲಿ ಪ್ರಿಯ ಮಾಡಾಳ್ಳು ಸತ್ಯಾಗ್ರಹದ ಉದ್ದೇಶವನ್ನು ಸಾರಿದ್ದರು. ಇದರ ಮೇಲೆ ಸಭೆಗಳಲ್ಲಿ ಸತ್ಯಾಗ್ರಹ ಸಮಿತಿಗೆ ತಕ್ಕ ಕಾರ್ಯಕ್ರಮ ಮಾಡಿದ್ದರು. ಇದರ ಮೇಲೆ ಸತ್ಯಾಗ್ರಹ ಸಮಿತಿಗೆ ಅವರ ಸಭೆಗಳೆಂದು ಅಭಿಪ್ರಾಯ ಪಟ್ಟರು. ಸತ್ಯಾಗ್ರಹದ ಸಮಿತಿಗೆ ಕಾಂಗ್ರೆಸ್ ಮಾಡಿಕೊಂಡಿರುವ ಪ್ರಿಯಾರ್ಥ ಸತ್ಯಗಳನ್ನು ಕಲಿಯಬೇಕೆಂದು ಮನವಿಮಾಡಿ ಪ್ರಕಟಿಸಿದ್ದಾರೆ.

ಸಮಿತಿಯವರು ದಾಕ್ಷಿಣ್ಯವು ಸಿಗದಂತಹ ಸ್ಥಳದ ಸಿಬ್ಬಂದಿಗಳನ್ನು ತಾವು ಕಾಯ್ದಿಟ್ಟಿದ್ದಾರೆ. ಸತ್ಯಾಗ್ರಹ ಕ್ಷಾಗಿ ಬಹುಮಾಡಿದ ಪ್ರಕಟಣೆಯನ್ನು ಬರೆದಿದ್ದಾರೆ. ಇದುವರೆಗೆ ಸುಮಾರು ಇನ್ನೂರು ಸತ್ಯಾಗ್ರಹಿಗಳು ಬಂಧಿಸಲ್ಪಟ್ಟಿದ್ದಾರೆ. ಇದರ ಮೇಲೆ ಸತ್ಯಾಗ್ರಹ ಸಮಿತಿಯವರು ಸಾಮಾನ್ಯ ಸ್ವಾಭಾವಿಕವನ್ನು ಕಾಯ್ದಿಟ್ಟಿದ್ದಾರೆ. ಇದರ ಮೇಲೆ ಸತ್ಯಾಗ್ರಹ ಸಮಿತಿಗೆ ಕಾಂಗ್ರೆಸ್ ಮಾಡಿಕೊಂಡಿರುವ ಪ್ರಿಯಾರ್ಥ ಸತ್ಯಗಳನ್ನು ಕಲಿಯಬೇಕೆಂದು ಮನವಿಮಾಡಿ ಪ್ರಕಟಿಸಿದ್ದಾರೆ.

ಸ್ತ್ರೀಯರ ಹಕ್ಕುಬಾಧ್ಯತೆ

ಕರ್ಣಾಟಕ ಸಭೆಯಲ್ಲಿ ಚರ್ಚೆ

ಭಾರತ ಕೇಂದ್ರಸಂಘದ ಸಭೆಯಲ್ಲಿ ಶ್ರೀ ಮಾಡಿ ಸತ್ಯಮೂರ್ತಿಗಳನ್ನು ಅಕ್ಷಿಸಲು ಒಂದು ಮನವಿ ಸಿದ್ಧಮಾಡಿ ಅದರ ಮೇಲೆ ಸ್ವಲ್ಪ ಸಂಭಾಷಣೆಯಾದ ಮೇಲೆ ಸರ್ವ ಮತ ಸ್ವಲ್ಪ ಹಿಂದೂ ಸ್ತ್ರೀಯರ ಮತ್ತು ಸ್ತ್ರೀಯರ ಹಕ್ಕುಗಳ ಸಂಬಂಧದಲ್ಲಿ ಸ್ತ್ರೀಯರಿಗೆ ಅಕ್ಷಿಸಲ್ಪಟ್ಟ ಶ್ರೀಮತಿ ಸರೋಜಿನಿ ನಾಯ್ಡು ಅವರ ಮೇಲೆ ಮಾನ ಅವಮಾನ ಕೊಡಲ್ಪಟ್ಟಿದೆ. ಇದರ ಮೇಲೆ ಸ್ತ್ರೀಯರ ಹಕ್ಕುಗಳ ಸಂಬಂಧದಲ್ಲಿ

ಸಾ ಧಿ ನಿ

೮—೨—30 ನೇ ಸೋಮವಾರ

ಮಹಾತ್ಮರ ಸಿದ್ಧಾಂತ

ಸ್ವಾಮಿಯ ಮಾತ್ರವಿರುವುದು. ಸಂಸ್ಥಾನಗಳ ಪ್ರಜೆಗಳು ಸಂಸ್ಥಾನಗಳಿಗೆ ತಮ್ಮ ಕೈಗೆ ತೆಗೆದುಕೊಂಡಿದ್ದಾರೆ. ಮಹಾಸ್ವಾಮಿಯ ಮಾತ್ರವಲ್ಲ ಎಲ್ಲಾ ಸಂಸ್ಥಾನಗಳಲ್ಲಿಯೂ ಸಕಲರು ಒಂದು ಜನ ಸಂಸ್ಥಾನಗಳನ್ನು ಸ್ಥಾಪಿಸಿದ್ದಾರೆ. ಇದಕ್ಕೆ ತಮ್ಮ ಇಷ್ಟ ಕಿಷ್ಟರುಗಳನ್ನೇ ಮಂತ್ರಿಗಳಾಗಿ ನೇಮಿಸಿದ್ದಾರೆ. ಸಾಮಾನ್ಯರು ತಿರುವಾಂಕೂರು, ಬರೋಡ, ಮೈಸೂರು ಮಹಾರಾಜರುಗಳಿಗೆ ಮಂತ್ರಿಯಾಗಲಿ ಸ್ಥಾಪಿಸಿದ್ದಾರೆ. ಮಹಾಸ್ವಾಮಿಯ ಮಂತ್ರಿಮಂಡಲದ ಸಂಖ್ಯೆ ಕೇವಲ ಮೂವರು ಮಾತ್ರ. ಇಗರದಲ್ಲಿ ಮೈಸೂರು ಪ್ರತಿಭಟನೆಗಳಿವೆ. ಇದುವರೆಗೆ ಸರ್ಕಾರದವರು ತಮ್ಮ ಆಜ್ಞೆಯನ್ನು ರದ್ದುಪಡಿಸಿಲ್ಲ. ಆದರೆ ಈ ತಿಂಗಳು 6 ನೇ ತಾ ಒಂದು ಆಜ್ಞೆಯನ್ನು ಹೊರಡಿಸಿ ಈ ಗಡ್ಡಧಾರಿ ಆಜ್ಞೆಯನ್ನು ಮಾಡಿದ ತೆಗೆದುಕೊಂಡಿದ್ದಾರೆ. ಶ್ರೀ ಗುಪ್ತರವರು. ಸಂಸ್ಥಾನದಲ್ಲಿರುವ ಕಾಲದಲ್ಲಿ ಮಾನವ ಬಾಹುಳ್ಯ ಚಳವಳಿಯಲ್ಲಿದ್ದಾಗ ಭಾಗವಹಿಸಿಕೊಂಡಿದ್ದೆಂಬ ನಿಬಂಧನೆಯನ್ನು ಯಾರಿಗೂ ಇಲ್ಲ. ಅವರು ಕಳೆದುಹೋದ ಸಂಸ್ಥಾನಕ್ಕೆ ಪ್ರಜೆಗಳಿಗೆ ಸೇರಿದವರು.

ಶ್ರೀ ಸಿ. ಬಿ. ಸೋಲ್ಜ್ಬರಿಯವರೊಂದಿಗೆ ಗಡ್ಡಧಾರಿ ಆಜ್ಞೆಯನ್ನು ಸರ್ಕಾರದ ವಾಪಸು ತೆಗೆದುಕೊಳ್ಳಲಿಲ್ಲ?

ಅಖಿಲ ಮೈಸೂರು ಕಾಂಗ್ರೆಸ್ ಸಮಿತಿ

೨೬ ಕ್ಕೆ ಮುಂದೂಡಿಕೆ

ಮೈಸೂರು ಕಾಂಗ್ರೆಸ್ ಅಧ್ಯಕ್ಷರಾದ ಶ್ರೀಗಳಿ ಬಿ. ನಿಜ ಲಿಂಗಪ್ಪನವರು ಅಖಿಲ ಭಾರತ ಸಂಸ್ಥಾನ ಪ್ರಜಾಸಮ್ಮೇಳನಕ್ಕಾಗಿ ಲುಧಿಯಾನಾಕ್ಕೆ ಸಂಚರಿಸಿದ್ದರು. ಅವರು ಮುಖ್ಯಸ್ಥರನ್ನು ಸಂಗ್ರಹಿಸಲು ಸಾಧ್ಯವಾಗದೆ ಮುಂದೂಡಿದರು. ಸಂಸ್ಥಾನಗಳ ವ್ಯವಹಾರ ಸ್ವಾಮಾನಗಳ ಸ್ಥಿತಿ ಮೈಸೂರಿನವರಾಗಿದ್ದಾರೆ. ಅವರ ಕೆಲವು ಕಡೆ ಜನ್ಮ ಅವರ ಪ್ರಜೆಗಳು ಸರ್ಕಾರದವರು ತಮ್ಮ ಸ್ಥಿತಿಯನ್ನು ಸ್ವೀಕರಿಸಿದ್ದಾರೆ. ಅವರ್ಯಾರು ಸರ್ಕಾರದವರು ಕೆಲವೆಡೆ ಅಜ್ಞೆ ಮಾಡಿ ಅವರ ಸ್ಥಿತಿ ಸಂಸ್ಥಾನಗಳಿಗೆ ಸೇರಿದವರು.

ಈ ಸಂದರ್ಭದಲ್ಲಿ ಸಮಯದಲ್ಲಿ ರಾಜರುಗಳ ಸ್ಥಿತಿಯು ಗಜಾಗಾಯೂ ಕೆಟ್ಟಿದೆಯೆಂದು ಅವರು ಸ್ವತಂತ್ರವಾಗಿ ತಮ್ಮ ಇಷ್ಟವಿರುವಂತೆ ಮುಂದುವರಿದರೆ ಇತರ ತಮ್ಮ ಪರಿವಾರ ರಾಜರುಗಳಿಂದ ಪ್ರಕಾರವಿರುತ್ತದೆ ಮಾಡ್ಬಹುದೆ ಜನರನ್ನು ಎದುರಿಸಲು. ಸ್ವಾಮಿಯವರೆ ಪ್ರಧಾನಾಧಿಗಳಾದ ತಮ್ಮ ಸ್ವಂತ ಪ್ರಜೆಗಳನ್ನೇ ಸರಿಯಾದಂತೆ ಗುಂಡಾಗಿಡಬೇಕಾಗುತ್ತದೆ.

ಇಂತಹ ಪರಿಸ್ಥಿತಿ ಸ್ವಸಂಗದಲ್ಲಿ ನಿಜವಾಗಿಯೂ ತಮ್ಮ ಸ್ವ ಬುದ್ಧಿಯಿಂದಲೂ ದೇಶದ ಸ್ವಾತಂತ್ರ್ಯ ವೃದ್ಧಿಯಿಂದಲೂ ನಡೆಸುವುದು ಹೀರ. ಇಂತಹ ಶಕ್ತಿಯು ಎಷ್ಟು ಜನ ರಾಜರುಗಳಿಗೆ ಬರುವುದೆಂಬ ಪರೀಕ್ಷೆಯು ಕಾಲವೆ ಈಗಲೇ ಇದೆ.

ಗುಪ್ತರ ಮೇಲಿನ ಗಡೀ ಸಾರಾಜ್ಞೆ ರದ್ದು

ಸ್ವಾಮಿಯ ಪತ್ರಿಕೆಯ. ಮಾಲಿಕರಾದ ಶ್ರೀಗಳಿ ಎ. ಗುಪ್ತರವರು ಮೈಸೂರಿನಲ್ಲಿ ಬಂದು, ಬಾಡಿಮೇಲ. ಮಾಡುವ ಚಳವಳಿಯನ್ನು ಸೂಚಿಸುವವರೂ, ಸರ್ಕಾರದವರು ಕಳುಹಿಸಿದ್ದರೂ ಅವರನ್ನು ಸಂಸ್ಥಾನದಿಂದ ಗಡೀಪಾರು ಮಾಡಿದ್ದರಷ್ಟೆ. ಇಗರದೆಯಲ್ಲಿ ವಿಚಿತ್ರ ಪ್ರತಿಭಟನೆಗಳುಂಟಾದವು. ಇದುವರೆಗೆ ಸರ್ಕಾರದವರು ತಮ್ಮ ಆಜ್ಞೆಯನ್ನು ರದ್ದುಪಡಿಸಲಿಲ್ಲ. ಆದರೆ ಈ ತಿಂಗಳು 6 ನೇ ತಾ ಒಂದು ಆಜ್ಞೆಯನ್ನು ಹೊರಡಿಸಿ ಈ ಗಡೀಪಾರು ಆಜ್ಞೆಯನ್ನು ಮಾಡಿದ ತೆಗೆದುಕೊಂಡಿದ್ದಾರೆ. ಶ್ರೀ ಗುಪ್ತರವರು. ಸಂಸ್ಥಾನದಲ್ಲಿರುವ ಕಾಲದಲ್ಲಿ ಮಾನವ ಬಾಹುಳ್ಯ ಚಳವಳಿಯಲ್ಲಿದ್ದಾಗ ಭಾಗವಹಿಸಿಕೊಂಡಿದ್ದೆಂಬ ನಿಬಂಧನೆಯನ್ನು ಯಾರಿಗೂ ಇಲ್ಲ. ಅವರು ಕಳೆದುಹೋದ ಸಂಸ್ಥಾನಕ್ಕೆ ಪ್ರಜೆಗಳಿಗೆ ಸೇರಿದವರು.

ಶ್ರೀ ಸಿ. ಬಿ. ಸೋಲ್ಜ್ಬರಿಯವರೊಂದಿಗೆ ಗಡ್ಡಧಾರಿ ಆಜ್ಞೆಯನ್ನು ಸರ್ಕಾರದ ವಾಪಸು ತೆಗೆದುಕೊಳ್ಳಲಿಲ್ಲ?

ಅಖಿಲ ಮೈಸೂರು ಕಾಂಗ್ರೆಸ್ ಸಮಿತಿ

೨೬ ಕ್ಕೆ ಮುಂದೂಡಿಕೆ

ಮೈಸೂರು ಕಾಂಗ್ರೆಸ್ ಅಧ್ಯಕ್ಷರಾದ ಶ್ರೀಗಳಿ ಬಿ. ನಿಜ ಲಿಂಗಪ್ಪನವರು ಅಖಿಲ ಭಾರತ ಸಂಸ್ಥಾನ ಪ್ರಜಾಸಮ್ಮೇಳನಕ್ಕಾಗಿ ಲುಧಿಯಾನಾಕ್ಕೆ ಸಂಚರಿಸಿದ್ದರು. ಅವರು ಮುಖ್ಯಸ್ಥರನ್ನು ಸಂಗ್ರಹಿಸಲು ಸಾಧ್ಯವಾಗದೆ ಮುಂದೂಡಿದರು. ಸಂಸ್ಥಾನಗಳ ವ್ಯವಹಾರ ಸ್ವಾಮಾನಗಳ ಸ್ಥಿತಿ ಮೈಸೂರಿನವರಾಗಿದ್ದಾರೆ. ಅವರ ಕೆಲವು ಕಡೆ ಜನ್ಮ ಅವರ ಪ್ರಜೆಗಳು ಸರ್ಕಾರದವರು ತಮ್ಮ ಸ್ಥಿತಿಯನ್ನು ಸ್ವೀಕರಿಸಿದ್ದಾರೆ. ಅವರ್ಯಾರು ಸರ್ಕಾರದವರು ಕೆಲವೆಡೆ ಅಜ್ಞೆ ಮಾಡಿ ಅವರ ಸ್ಥಿತಿ ಸಂಸ್ಥಾನಗಳಿಗೆ ಸೇರಿದವರು.

ಈ ಸಂದರ್ಭದ ಸಮಯದಲ್ಲಿ ರಾಜರುಗಳ ಸ್ಥಿತಿಯು ಗಜಾಗಾಯೂ ಕೆಟ್ಟಿದೆಯೆಂದು ಅವರು ಸ್ವತಂತ್ರವಾಗಿ ತಮ್ಮ ಇಷ್ಟವಿರುವಂತೆ ಮುಂದುವರಿದರೆ ಇತರ ತಮ್ಮ ಪರಿವಾರ ರಾಜರುಗಳಿಂದ ಪ್ರಕಾರವಿರುತ್ತದೆ ಮಾಡ್ಬಹುದೆ ಜನರನ್ನು ಎದುರಿಸಲು. ಸ್ವಾಮಿಯವರೆ ಪ್ರಧಾನಾಧಿಗಳಾದ ತಮ್ಮ ಸ್ವಂತ ಪ್ರಜೆಗಳನ್ನೇ ಸರಿಯಾದಂತೆ ಗುಂಡಾಗಿಡಬೇಕಾಗುತ್ತದೆ.

ಇಂತಹ ಪರಿಸ್ಥಿತಿ ಸ್ವಸಂಗದಲ್ಲಿ ನಿಜವಾಗಿಯೂ ತಮ್ಮ ಸ್ವ ಬುದ್ಧಿಯಿಂದಲೂ ದೇಶದ ಸ್ವಾತಂತ್ರ್ಯ ವೃದ್ಧಿಯಿಂದಲೂ ನಡೆಸುವುದು ಹೀರ. ಇಂತಹ ಶಕ್ತಿಯು ಎಷ್ಟು ಜನ ರಾಜರುಗಳಿಗೆ ಬರುವುದೆಂಬ ಪರೀಕ್ಷೆಯು ಕಾಲವೆ ಈಗಲೇ ಇದೆ.

ಶಾಲಗತಿಗೆ ಶರಣುಬಾ.ಗಿ

ಕೋಯಮುತ್ತೂರು ರಾಜ್ಯದ ಕಲ್ಪನೆಯನ್ನು ಬಿಡಿ

ತಿರುವಾಂಕೂರು ಮಹಾರಾಜರಿಗೆ ಮಹಾತ್ಮರ ಬುದ್ಧಿವಾದ

ತಿರುವಾಂಕೂರಿನ ಚಳವಳಿ ವಿಷಯವಾಗಿ ಮಹಾತ್ಮರು ಹೀಗೆ ಬರೆದಿದ್ದಾರೆ

ತಿರುವಾಂಕೂರಿನಲ್ಲಿ ಎಲ್ಲವೂ ಸರಿಯಾಗಿ ನಡೆದಿಲ್ಲವೆಂದು ತಿಳಿದು ನಾನು ವಿಷಾದಪಡುತ್ತೇನೆ. ತಿರುವಾಂಕೂರಿನ ಆಡಳಿತ ಸಿಬ್ಬಂದಿಯ ನಾನು ತಿಳಿದುಕೊಂಡಷ್ಟರಲ್ಲಿ ವ್ಯವಸ್ಥೆಗಳ ಸಂಬಂಧವಾಗಿ ಸರಿಯಾದ ಪ್ರಯತ್ನಗಳು ಮಾಡಲ್ಪಟ್ಟಿವೆ. ಸರ್ಕಾರ ಚಳವಳಿಗೆ ಅನುಕೂಲ ತೋರಿಸಿ ಎಷ್ಟೇ ಮಾಡಿದ್ದರೂ ಸರಿ ಇದೆ. ಆದರೆ ತಿರುವಾಂಕೂರಿನವರಿಗೆ ಇನ್ನೂ ಅಸ್ಪೃಶ್ಯತಾ ಬಂದಿದ್ದು. ಶ್ರೀಮತಿ ಅಕ್ಕನ್ನು ಹೇಳಿದ್ದೂ ಎಂದು ಮಹಾಶಯ ಸ್ವೀಕರಿಸಿ ಅಭಿಪ್ರಾಯಗಳು. ಸೀಮಾರಿದ ಸರ್ಕಾರಿಯ ಕೇವಲ ಸಾಮಾಜಿಕಗೆಡೆಯನ್ನು. ಸಂಸ್ಥಾನ ಆಂದೋಲನ್ನು ಮಹಾಶಯರಿಗೆ ಸಂಸ್ಥಾನದ ಪ್ರಭುಗಳಿಂದ ದಿನಾಸರನ್ನು ಸಡಿಸಿದರು ಮುಂದೆ ಬಂದು ಕೆಲ್ಲುಕೊಳ್ಳುವ ತಿರುವಾಂಕೂರಿನವರು ಮುಂದುವರಿದ ಸಂಸ್ಥಾನದಲ್ಲಿ ಜನರ ಸ್ವಾತಂತ್ರ್ಯವನ್ನು ದುರ್ಬಳಕೆಯಿಂದ ಸುಳಿಯತ್ತಿರುವುದೆಂದು ತಿಳಿಯಲು ವ್ಯವಸ್ಥೆಯಾಗುತ್ತದೆ.

ಒಂದು ಸಂಸ್ಥಾನ, ಮುಸ್ಲಿಂ ಸಂಸ್ಥಾನಗಳಿಂದ ಕಲ್ಪನೆಗಳನ್ನು ಹೊರಡಿಸುವ ಕಾಲವು ಬಂದಿದೆ. ಬಹು ಸಂಖ್ಯಾತ ಮುಸಲ್ಮಾನರುವ ಕಾಶ್ಮೀರ್ ಸಂಸ್ಥಾನದಲ್ಲಿ ಹಿಂದೂ ಅರಸರಿದ್ದ ಮಾತ್ರಕ್ಕೆ ಅದು ಹಿಂದೂ ಸಂಸ್ಥಾನವಾಗುವುದೇ? ಬಹು ಸಂಖ್ಯಾತ ಹಿಂದುಗಳುವ ಮೈಸೂರಿನಲ್ಲಿ ಮುಸಲ್ಮಾನ್ ಮೈಸೂರಿಗಳವರ ಮಾತ್ರಕ್ಕೆ ಅದು ಮುಸಲ್ಮಾನ ಸಂಸ್ಥಾನವಾಗುವುದೇ? ಈ ರೀತಿ ಮಾಡಬಹುದು ರಾಷ್ಟ್ರೀಯತೆಗೆ ಒಂದು ಮಹಾಪರಾಧ. ಪರಕಿಯಿಂದ ಬಂದ ಅಧ್ಯಕ್ಷರ್‌ಗಳು ಕ್ರೈಸ್ತರು. ಅಂದ ಮಾತ್ರಕ್ಕೆ ಇದು ಕ್ರೈಸ್ತರ ರಾಜ್ಯವೇ? ಇಂತಿಯವು ಇದುದುನ್ನವಾಗಿದ್ದರೆ ಯಾರು ರಾಜ್ಯವಾಳ ಮಾಡಬಹುದೋ ಅವ್ಯಕ್ತ ನಿಯಮ. ಸಂಸ್ಥಾನಗಳ ವಿಷಯವೂ ಹೀಗೆಯೇ. ಪ್ರತ್ಯೇಕ ಪ್ರಜೆಗಳ ಅಭಿಪ್ರಾಯದಿಂದಲೇ ಇಂತಿಷ್ಟು ರಾಜರುಗಳು ತಮ್ಮ ರಾಜ್ಯಾಧಿಕಾರವನ್ನು ಸ್ವೀಕರಿಸುವರು.

ಸಂಸ್ಥಾನ ಸ್ವಾತಂತ್ರ್ಯವು ಭಾರತ ಯಾಗಿ ಬರುವುದೆಂದು. ಇದನ್ನು ಕಾಣದ ಮುಂದುವರಿಕೆಗೆ ಇನ್ನಾರೆಯೇ? ಸ್ವತಂತ್ರ ಭಾರತವು ತನ್ನ ಯಾವ ಪ್ರದೇಶದಲ್ಲಿಯಾಗಲಿ ದುರ್ಬಳಕೆಯನ್ನು ಸಹಿಸುತ್ತದೆ? ಮೈಸೂರಾಜರುಗಳಂತೆ ಸಾಕಷ್ಟು ಪ್ರಯತ್ನಗಳಾಗಿ ತಮ್ಮ ಸಂಸ್ಥಾನಗಳ ಧರ್ಮದರ್ಶಿಗಳಾಗಿರುವ ಅರಸರು. ಸಂಸ್ಥಾನಗಳು ಸ್ವತಂತ್ರ ಭಾರತದಲ್ಲಿಯೂ ಇರಲು ಅವಕಾಶವಿದೆಯೆಂಬುದೇ ನನ್ನ ಅಭಿಪ್ರಾಯ. ಅದರ ಸೇವಕರಂತೆ (ಯಜಮಾನರಂತೆ ಅಲ್ಲ.) ಅಂಗ್ರೇಜಿಯರು ಸಹ ಇರಲು ಅವಕಾಶವಿದೆ.

ಗುಂಡ್ಲುಪೇಟೆಯಲ್ಲಿ ಕಾಂಗ್ರೆಸ್ಸಿಗೆ ದಿಗ್ವಿಜಯ.

ಉರುಮನವನಯಲ್ಲಿ ನಂಜಪಟ್ಟಿಗೆ ಬಹುಮತ

ಗುಂಡ್ಲುಪೇಟೆ ತಾಲ್ಲೂಕಿನಿಂದ ಪ್ರಧಾನ ಸ್ಥಾನದ ಸ್ಥಳಗಳಿಗೆ ಒಂದು ಸ್ಥಾನವು ಖಾಲಿಯಿದ್ದುದರಿಂದ ಮೊನ್ನೆ ದಿನ ಉರುಮನವನ ನಡೆಯಿತಷ್ಟೆ. ಅದರಲ್ಲಿ ಕಾಂಗ್ರೆಸ್ ಅಭ್ಯರ್ಥಿಯಾದ ಶ್ರೀ ನಂಜಪಟ್ಟಿಗೆ ಒಂದು ಓಟುಗಳು ಅವರ ಪ್ರತಿ ಸ್ಪರ್ಧಿಗಳಾದ ಶ್ರೀ ಕೊಂಗಳ್ಳಪ್ಪನವರಿಗೆ ೧೬೦ ಓಟುಗಳು ಬಂದು ಶ್ರೀ ನಂಜಪಟ್ಟಿ ಜಯಗಳಿಸಿದ್ದಾರೆ. ಸಾಮಾನ್ಯ ಅವರಿಗೂ ಸಾಮಾನ್ಯ ಓಟುಗಳಿಗೂ ನಮ್ಮ ಶುಭಾಶಯ ಅಭಿನಂದನೆಯನ್ನು ಸಲ್ಲಿಸುತ್ತೇವೆ.

ಈ ಚುನಾವಣೆಗಾಗಿ ಸಂಸ್ಥಾನದಿಂದ ಬಂದ ಹೊರಗಿನವರೂ ಅನೇಕ ಜನ ಪ್ರಚಾರಕಾರ್ಯಗಳು ಗುಂಡ್ಲುಪೇಟೆ ಸ್ವಾಭಾವಕ್ಕೆ ಮಯಮಾಡಿ ಪ್ರಚಾರ ಕಾರ್ಯವನ್ನು ನಡೆಸಿದ್ದರು. ಈ ತಾಲ್ಲೂಕಿನಲ್ಲಿ ಕಾಂಗ್ರೆಸ್ಸಿನ ಅಭಿಮಾನವು ಬಹಳವಾಗಿ ಬೆಳೆದಿದೆ. ಇನ್ನು ಮುಂದೆಯೂ ಕಾಂಗ್ರೆಸ್ಸಿನ ಸೇವೆಯನ್ನು ಇಲ್ಲಿನ ಮಹಾಜನರು ಇತೋಧಿಕವಾಗಿ ನಡೆಸುವರೆಂದು ನಂಬಿದ್ದೇವೆ.

ಗೌಡ್ಸಮೆಂಟ್ ಪ್ರೈಸ್ ವಿದ್ಯಾಚರಣೆ.

ಮೊನ್ನೆ ದಿನ ಮೈಸೂರು ಸ್ಟೇಟ್‌ಗಳ ಸರ್ಕಾರಿ ವಿದ್ಯಾಲಯದ ವಾರ್ಷಿಕೋತ್ಸವವು ಅತ್ಯಂತ ವಿದ್ಯಾಭಿಮಾನದಿಂದ ಆಚರಿಸಲ್ಪಟ್ಟಿತು.

ಮೈಸೂರಿನ ಬಹುಸಂಖ್ಯೆಯಲ್ಲಿ ವಿಶಿಷ್ಟ ಸಮಾರಂಭವು ನಿರ್ವಾಹಾಗಿತ್ತು. ಅನೇಕ ಜನ ಆಮಂತ್ರಿತ ದೊಡ್ಡ ಮನುಷ್ಯರೂ ಪ್ರೈಸ್ಸಿನ ನೌಕರರೂ ಸೇರಿದ್ದರು. ಎಲ್ಲರಿಗೂ ಉಪಾಹಾರವು ನಡೆಯಿತು. ಅಕ್ಷರಗಳನ್ನು ಗುರುತಿಸುವ ಮತ್ತು ಸ್ವಭಾವಗಳನ್ನು ತಿದ್ದುವ ಸಣ್ಣ ವಿನೋದದ ಸ್ಪರ್ಧೆಯು ಜರುಗಿತು. ಅನಂತರ ಸರ್ ಶಾಂಲೆ ಬಿ ಬಾರ್ ಹೆಂಟ್ರಿಯವರ ಅಧ್ಯಕ್ಷತೆಯಲ್ಲಿ ಸಭೆ ನಡೆಯಿತು. ಸಂಸ್ಕೃತ ಕನ್ನಡ ಮತ್ತು ಉರ್ದೂ ಸ್ವಾಗತ ಗೀತೆಗಳಾದನಂತರ ವಿದ್ಯಾರ್ಥಿಯವರ ವಿದ್ಯಾಭ್ಯಾಸ ಸಂಗೀತ ಜರುಗಿತು. ಅನಂತರವೆ ಸೂಪರಿಂಟೆಂಡೆಂಟರು ಸ್ಕೂಲಿನ ವರದಿಯನ್ನು ಓದಿ ಎಲ್ಲರಿಗೂ ಸ್ವಾಗತವನ್ನು ಮಾಡಿದರು. ಅಧ್ಯಕ್ಷರು ಮಾಧ್ಯಮಾಲಯದ ಕಲಸಗಾರರ ವಿಷಯದಲ್ಲಿ ಎಲ್ಲರೂ ಸಂತೃಪ್ತಿಯನ್ನು ತೋರಿಸಬೇಕೆಂದು ಮನಃಪೂರ್ವಕ ಭಾಷಣ ಮಾಡಿದರು.

ಸ್ವತಂತ್ರವಾದ ಭಾರತ ದೇಶದಲ್ಲಿ ರಾಜರುಗಳು ಬದುಕಿರಬೇಕಾದರೆ ಅವರಿಗಿರುವುದು ಒಂದೇ ಮಾರ್ಗ. ಕಾಲಗತಿಯನ್ನು ಅವರು ಅರಿಯಬೇಕು. ಅದಕ್ಕೆ ತಕ್ಕಂತೆ ಭಾಗಬೇಕು. ಅದಕ್ಕನುಸಾರವಾಗಿ ನಡೆಯಬೇಕು.

ಸಂಸ್ಥಾನಗಳಲ್ಲಿ ಮಹಾತ್ಮರು ಚಳುವಳಿ ಹೂಡುವರು

'ಕಾಂಗ್ರೆಸ್' ಮಂತ್ರಿಗಳನ್ನು ಸತ್ಯಾಗ್ರಹಕ್ಕೆ ಕಳಿಸುವರು

ಸಂಸ್ಥಾನಗಳ ಜನರಿಗೂ ಸರ್ಕಾರ ಚಳುವಳಿಗೆ ಮಹಾತ್ಮರು ಒಂದು ನಿರ್ದಿಷ್ಟ ಕಾರ್ಯಕ್ರಮವನ್ನು ಹಾಕಿಕೊಟ್ಟಂತೆ ಕೊಟ್ಟಾಗಿದೆ. ಇದುವರೆಗೆ ಸಂಸ್ಥಾನಗಳ ವಿಷಯದಲ್ಲಿ ಕಾಂಗ್ರೆಸ್ ಕಾರ್ಯಕ್ರಮ ಹಾಕಿಕೊಳ್ಳುತ್ತಿರಲಿಲ್ಲ. ಈ ಸಲ ಕಾಂಗ್ರೆಸ್ ಮಹಾತ್ಮರು ಒಪ್ಪಿಗೆಯಾಗಿದ್ದರೆ ಇನ್ನೂ ಅಲ್ಪಸ್ವಲ್ಪ ಸಂಸ್ಥಾನದ ಪ್ರಜೆಗಳ ಸ್ಥಿತಿಯವರು ಸಹ ಸಂಸ್ಥಾನಗಳಿಗೆ ಹೋಗಿ ಚಳುವಳಿ ನಡೆಸಬೇಕೆಂದು ಅವರು ಎಚ್ಚರಿಕೆ ಕೊಟ್ಟಿದ್ದಾರೆ.

ಗ್ವಾಲಿಯರ್ ಇಂದಿನ ಚಳುವಳಿಯನ್ನು ಶ್ರೀ. ಸುಭಾಷ್ ಚಂದ್ರಬೋಸರು ತಮ್ಮ ಸ್ವಂತ ಅನುಯಾಯಿಗಳೊಡನೆ ನಡೆಸುವಂತೆ ಮಹಾತ್ಮರು ಆವರಿಗೆ ಹೇಳಿದ್ದಾರೆ ಇತ್ತ ಎಲ್ಲ ಪ್ರಮುಖ ಸಂಸ್ಥಾನಗಳಲ್ಲೂ, ಹಳೇ ಕಾಂಗ್ರೆಸ್ ಸಂಬಂಧದಿಗೆ ಮೂಲಕ ಹೋರಾಟ ಸತ್ಯಾಗ್ರಹ ಚಳುವಳಿಯನ್ನು ಹೂಡಲಿದ್ದಾರೆ. ಶ್ರೀ. ಬೋಸರವರಿಗೆ ಈ ವಿಷಯವನ್ನು ತಿಳಿಸಲಾಗಿದೆ.

ಸತ್ಯಾಗ್ರಹ ಮಾಡಲು ಪ್ರಾರಂಭಿಸುವುದಕ್ಕೆ ಅಗಾಗಲೇ ಸಂಸ್ಥಾನಗಳ ಸೆರೆಮನೆಗಳು, ಜಾಗೆ ಸಮ್ಮಿಶ್ರ ಸತ್ಯಾಗ್ರಹಿಗಳಿಂದ ತುಂಬಿ ಹೋಗಿವೆ. ಚಳುವಳಿಯನ್ನು ನಡೆಸುವರು. ಇನ್ನೂರು ಕಾಂಗ್ರೆಸ್ ಸ್ವಯಂಸೇವಕ ಮಂತ್ರಿಗಳು ರಾಜಿನಾಮೆ ಕೊಟ್ಟು ರಾಜೋಪಚಾರಕ್ಕೆ ತಿರುಗಾಟಕಾರಿಸಿದ್ದೂ ಸತ್ಯಾಗ್ರಹ ಮಾಡಲು ಹೊರಟಿದ್ದಾರೆ. ಮಹಾತ್ಮರ ಇತರ ಅನುಯಾಯಿಗಳು ತಮ್ಮ ತಮ್ಮ ಪ್ರಾಂತದ ಸಂಸ್ಥಾನಗಳಲ್ಲಿ ಚಳುವಳಿ ಹೂಡಿದ್ದಾರೆ.

ಮಧ್ಯಪ್ರಾಂತದ ಮಂತ್ರಿಗಳಾದ ಶ್ರೀಗಳು ಪಿ. ಟಿ. ಮಿಶ್ರರವರು, ತಾವೇ ಸ್ವತಃ ಸತ್ಯಾಗ್ರಹಿಗಳು ಜನವನ್ನು ಕರೆಮಾಡಿಕೊಂಡು ಮಹಾಬೋಧಿಗೆ ಹೋಗುವುದಾಗಿ ಹೇಳಿದರು. ತಮ್ಮ ಪಕ್ಷದ ಪ್ರಾಂತದಲ್ಲಿ ಜನರ ಹಕ್ಕುಬಾಧ್ಯತೆಗಳನ್ನು ಮೀರಿದ ನಾಲ್ಕು ಮಂತ್ರಿಗಳು ಇದು ತಮ್ಮ ಪಕ್ಷ ಕರ್ತವ್ಯವೆಂದು ಅವರು ಹೇಳಿದರು. ಮಂತ್ರಿಗಳ ವಿಷಯದಲ್ಲಿ ಸ್ವಾತಂತ್ರ್ಯ ಪ್ರಾಪ್ತಿಯಾದ ಮೇಲೆ ಸಂಸ್ಥಾನಗಳ ರಾಜಾಜ್ಞೆಯೇನು ಅವರು ಹೇಳಲಿಲ್ಲ. ಮಧ್ಯಪ್ರಾಂತದ ಪ್ರಧಾನ ಮಂತ್ರಿಗಳು ಈ ಅಭಿಪ್ರಾಯವನ್ನು ಸ್ಪಷ್ಟಪಡಿಸಿದರು.

ತಮ್ಮ ಪ್ರಾಂತದ ಎಲ್ಲ ಮಂತ್ರಿಗಳನ್ನೂ ಸತ್ಯಾಗ್ರಹಕ್ಕೆ ಕಳುಹಿಸಿ ಕೊಡಲು ನಿರ್ಧರಿಸಿದ್ದುದಾಗಿ ಅವರು ಹೇಳಿದರು. ಬಾಕಿ ಸಚಿವರು ಸದಸ್ಯರನ್ನಾದರೂ ಮಂತ್ರಿಮಂಡಲಕ್ಕೆ ಅವರು ತಿಳಿಸಿ ಕಾಲ ಸಂದರ್ಭ ಕೊಟ್ಟಿಲ್ಲ ಕಾರಣ ಅಧಿಕಾರವನ್ನು ಮೀರಿ, ತಮ್ಮ ಪ್ರಾಂತದಲ್ಲಿ ಒಬ್ಬನೇ ಒಬ್ಬ ಕಾಂಗ್ರೆಸ್ ಸದಸ್ಯನು ಉಳಿದಿರುವವರೆಗೂ ಈ ಮಂತ್ರಿಗಳ ಸತ್ಯಾಗ್ರಹವು ನಡೆಯುವುದೆಂದೂ ಅವರು ತಿಳಿಸಿದರು. ಇದನ್ನು ಗೌರ್ನರು ಮಿಶ್ರ್ ಕೈಗಾಕುವುದಿಲ್ಲವೆ? ಎಂದು ಅವರನ್ನು ಪ್ರಶ್ನಿಸಿದಾಗ ಗೌರ್ನರು ಮಿಶ್ರ್ ಒಂದರೆ ಅಗೇನು ಮಾಡಬೇಕೆಂಬುದು ಕಾಂಗ್ರೆಸ್ಸಿನ ಗೊತ್ತು. ಎಂದು ಅವರು ಹೇಳಿದರು. ಇದೇಮಾತಾಗಿ ಮಂತ್ರಿವರರು ಹೀಗೆ ಹೇಳಿದರು,—ಮಧ್ಯಭರತ ಮಂತ್ರಿಮಂಡಲದಲ್ಲಿ ಒಂದು. ಇದನ್ನು ಯಾರೂ ಬೇರೆ ಮಾಡಲು ಸಾಧ್ಯವಿಲ್ಲ. ಇದೇಕಾರಣದಿಂದ ಒಂದು ಆಲೋಚನೆ ಇರಲಿ ಅಲ್ಲದೆವರು ಸರ್ಮಿಲಿಸಿ. ಹೀಗೆಯಾದ್ದರಿಂದ ಮೂವರು ಆಲೋಚನೆಗಳನ್ನು ಸ್ವೀಕರಿಸಲು ಕಾಂಗ್ರೆಸ್ ಅವಕಾಶ ಕೊಡಲಿಲ್ಲ ಎಂದು ಹೇಳಿದರು.

ಸಂಸ್ಥಾನ ಪ್ರಜಾಸಮ್ಮೇಳನ

ಕೂಡಿಯಾನದ ನಗರದಲ್ಲಿ ದಂಡಿಕ ಜನತೆಯಲ್ಲಿರುವ ಅಭಿಪ್ರಾಯದಲ್ಲಿ ನಡೆದ ಮೈಸೂರು ಸಂಸ್ಥಾನಗಳ ಪ್ರಜಾಪರಿಷತ್ತಿನ ಈ ತಿಂಗಳ ಕಂಡ ದಾಖಲೆಗಳು ಮಂಡಿಸಲಾದವು:—

೧ ಕಾಂಗ್ರೆಸ್ ಮಹಾಸಭೆಯು ಈಗಿನ ಸಂಸ್ಥಾನಗಳ ವಿಷಯದಲ್ಲಿ ಅನುಸರಿಸುತ್ತಿರುವ ಬಗೆಯ ಗೊತ್ತು ಭಾರತ ಸಂಘರ್ಷ ಸ್ವತಂತ್ರ್ಯ ಚಳುವಳಿಯಲ್ಲಿ ಸಂಸ್ಥಾನಗಳು ತೆಗೆದು ಕೊಳ್ಳುವುದು ಸರಿಯಲ್ಲವೆಂದು ಸಂಸ್ಥಾನಗಳ ಪ್ರಜೆಗಳು ಕರ್ತವ್ಯ ಮಾಡಬೇಕಾಗಿರುವ ಕಾರಣಗಳಿಂದ ಇನ್ನು ಮುಂದೆ ಈ ಸಮ್ಮೇಳನದ ಕೆಲಸಕಾರ್ಯಗಳು ಕಾಂಗ್ರೆಸ್ ಮಹಾಸಭೆಯ ಸೂಚನೆಯ ಪ್ರಕಾರ ಕಾಂಗ್ರೆಸ್ಸಿನ ಆಂಗವಾಗಿಯೇ ನಡೆಯತಕ್ಕದ್ದು

೨ ಸಂಸ್ಥಾನಗಳ ಇಂದಿನ ರಾಜ್ಯಭಾರ ಪ್ರಜೆಗಳ ಹಿತದೃಷ್ಟಿಯ ಕಾರ್ಯವು ಸುಖ ಅನುಗುಣವಾದದ್ದು. ಆದ್ದರಿಂದ ಇದನ್ನು ಕೂಡಲೆ ಸರ್ಕಾರವನ್ನು ಸ್ವಾಧೀನಪಡಿಸಲು.

೩ ಸ್ವಾತಂತ್ರ್ಯದ ಘೋಷಣೆ ಸಂಯುಕ್ತ ರಾಜ್ಯಗಳದ್ದು ಪ್ರಾಂತಗಳೊಡನೆ ಸೇರಿ ಯುನೈಟೆಡ್ ರಾಜ್ಯಾಂಗವನ್ನು ನಡೆಸಲು, ಇದ್ದರೂ ಅಲ್ಲಿ ಜನರನ್ನು ಅಧಿಕಾರವನ್ನು ಒಕ್ಕಲು ಇಟ್ಟಿದೆ. ಇದು ಸಂಸ್ಥಾನಗಳು ಮಾತ್ರ ಇರಲು ಅವಕಾಶವಿಲ್ಲದೆ. ಈ ಅಭಿಪ್ರಾಯವನ್ನು ಹೊಂದಿದ ಸಂಸ್ಥಾನಗಳನ್ನೆಲ್ಲ ಒಟ್ಟುಗೂಡಿಸಿ ಬೇರೆ ಬೇರೆಯಾಗಿ ನಡೆಯುವುದಕ್ಕೆ ಪ್ರಾಂತಗಳೊಡನೆ ಸೇರಿಸಬೇಕು. ಈ ಸಮ್ಮೇಳನ್ನು ಮಾಡಲು ಕಾಂಗ್ರೆಸ್ ಮಹಾಸಭೆಯು ಒಂದು ಸಮಿತಿಯನ್ನು ನೇಮಿಸಬೇಕೆಂದು ಕೇಳಿಕೊಳ್ಳುವುದು.

ಸತ್ಯಾಗ್ರಹಕ್ಕೆ ಮುದುಕರು ಸಮಾನುಭೂತಿಯೆ?

ಜಾಮ್‌ನಗರ್ ಧವನದ ಮುಂದೆ ಪ್ರಸಂಗ.

ಸೌರಾಷ್ಟ್ರದ ಧವನದ ಮುಂದೆ ಸತ್ಯಾಗ್ರಹದ ನಡೆಯುತ್ತಿರುವುದಕ್ಕೆ ಅಲ್ಲಿ ಸತ್ಯಾಗ್ರಹಿಗಳು ಬಹಳಷ್ಟು ಕಷ್ಟ ಪಡುತ್ತಿರುವುದನ್ನು ಓದಿ ತಮ್ಮ ತಮ್ಮ ಮನೆಯಲ್ಲಿ ಕುಳಿತು ಕೊಂಡಿದ್ದ ಮುದುಕರು ಒಂದು ಕೋಲನ್ನು ಹಿಡಿಕೊಂಡು ಅಕಸ್ಮಾತ್ ಒಬ್ಬರಿಗೆ ಒಬ್ಬರು ಮಾತನಾಡದೆಯೂ ಮೌನ ಧರಿಸಿ ಧವನದ ಮುಂದೆ ಕೂಡಲಿಸಿ ಇಟ್ಟು ಕಾಲು ಚಾಚಿದ್ದರು. ಸುಮಾರು ಹತ್ತೊಂದು ಗಂಟೆ ಮೂರು ಒಂದೊಂದೆ ಗಂಟೆಯವರೆಗೆ ಬಿಸಿಲಿನಲ್ಲಿ ಬಾಗಿಸಿಕೊಂಡು ಕುಳಿತರು. ಅವರಿಗೆ ಪ್ರಸಂಗ ಒದಿದ್ದುದಾಗಿ ಹೇಳಿ ಗೊತ್ತು ಮಾಡಿದರು.

ಸತ್ಯಾಗ್ರಹಿಗಳಿಗೆ ಗಾಯ

ನಿನ್ನೆದಿನ ಸತ್ಯಾಗ್ರಹಿಗಳ ಕೈಯಲ್ಲಿದ್ದ ಪೊರಿಕೆಗಳು ಪೊಲೀಸರನ್ನು ಎಳೆದುಕೊಳ್ಳುವ ಸಂಭವದಲ್ಲಿ ಅವನ್ನು ಒಲವಾಗಿ ಹಿಡಿದುಕೊಂಡಿದ್ದುದರಿಂದ ಪೊಲೀಸರ ಮೈಯಲ್ಲಿ ಸತ್ಯಾಗ್ರಹಿಗಳಿಗೆ ಕೈ ಮೇಲೆಯೂ ಕಾಲ್ಗಳಲ್ಲಿಯೂ ತರೆದು ಸ್ವಲ್ಪ ಕಷ್ಟವಾಯಿತು. ಸ್ವಾ ಗಾಯಗಳಾದ ಮೇಲೆ ತಿಳಿದುಬಂದಿದೆ. ಮೊನ್ನೆ ದಿನವೂ ಒಬ್ಬರಿಗೆ ಸ್ವಲ್ಪ ಗಾಯವಾಯಿತೆಂದು ತಿಳಿದಿದೆ

ಕೃಷಿ ಮಿನಿಷ್ಟರ್‌ವರ ಘೋಷಣೆ

ಬೊಂಬಾಯಿನ ಕೆಲಸಗಾರರ ಮುಂದೆ ಮಾಡಿದ ಶ್ರೀ ವಿಠಲ್‌ಭಾಯ್‌ರವರ ಕಾಲದಲ್ಲಿ ಯ ಪ್ರಾಂತಾಧಿಕಾರಿಗಳು ಮಾಡಿದ ಒಂದು ಜನ ಜಾಗೃತಿ ಸಂಘ ಮತ್ತು ಸತ್ಯಾಗ್ರಹ ಸಮ.

ಮಂತ್ರಿಗಳು ಜನರ್ದನ; ಪಕ್ಷಪಾತಿಗಳು

ಪ್ರಧಾನ ಮಂತ್ರಿಯ ಪ್ರತಿಮೆಗೆ ಬೆಂಕಿ

ಬಿಹಾರ್ ಪ್ರಾಂತ್ಯ ಮಂತ್ರಿ ಮಂಡಲದ ಮೇಲೆ [illegible] ಮಂಡಲದ ಮೇಲೆ [illegible] ಕಾರ್ಯಾಲಯದ [illegible] ಪ್ರಮುಖ ಸ್ಥಳದಲ್ಲಿ [illegible] ಸ್ಥಾಪಿಸಿದ್ದ ಪ್ರಧಾನ ಮಂತ್ರಿಯ ಪ್ರತಿಮೆಗೆ ಬೆಂಕಿ ಇಟ್ಟರು. ಅಕ್ಕಪಕ್ಕದ ಪ್ರದೇಶದ ಜನರು ಬಂದು ಬೆಂಕಿಯನ್ನು ಆರಿಸಿದರು. ಇಂಥ ಕೆಲಸ ಮಾಡಿದವರು ಯಾರೆಂದು ತಿಳಿದಿಲ್ಲ. ಅಲ್ಲಿ ಸರ್ಕಾರದ ಪಕ್ಷಪಾತಿಗಳು ಮಂತ್ರಿಗಳ ಮೇಲೆ ಮಂತ್ರಿ ಮಂಡಲದವರು ತಮ್ಮ ಸಂಬಂಧಿಗಳು ಮತ್ತು ಸ್ನೇಹಿತರಿಗೆ ಸ್ಥಾನಮಾನ ಕೊಡುವುದು ಸರ್ಕಾರದ ಕರ್ತವ್ಯವೆಂದು ಹೇಳಿದರು. ಇದರ ಮೇಲೆ ಮಂತ್ರಿ ಮಂಡಲದವರು ತಮ್ಮ ಸಂಬಂಧಿಗಳ

ವಿವಿಧ ವಿಚಾರ ಸಂಗ್ರಹ

ನಿಂಬೆಯ ಮಿಶ್ರಣದಿಂದ ಬಡಾಯಿ

[illegible]

ಬಸಂತ್ಯ ಮಿಷ್ಟ್ರೆಸ್ .

[illegible]

ಮಂಡಲಾಂತರ ಕ್ಷಯ

[illegible]

ಮಕ್ಕಳಿಗೆ ಮಾಂಸ ಕೊಡಬೇಡಿ

[illegible]

ಬೆಳ್ಳಿಯ ಮಾಲೆ ಮಂಗಳಾರತಿ

[illegible]

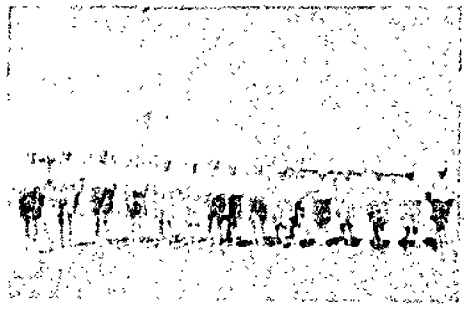

ಶ್ರೀ. ಮಾಲ್ಕಿ ತಿಮಿರ ಸೃಷ್ಟಿಯವರು.

ಧನಕಂದದ ಧನಿಕನ್ನ ಶಿಕ್ಷೆ

[illegible]

ವಿದ್ಯಾರ್ಥಿಗಳ ಸಾಧನ

[illegible]

ಸಂಸ್ಕೃತ ಸಾಹಿತ್ಯದ ವಿದ್ಯಾರ್ಥಿ ಸಂಘ.

[illegible]

ಸಮಕಾಲ ಸಂಘಗಳ ನೌಕರರ ಸಂಘ

[illegible]

ಶ್ರೀ ಇಂದಿರಾ ಥಿಯೇಟರ್ಸ್, ಲಿಮಿಟೆಡ್,
ಮೈಸೂರು.

[illegible]

ರಾಮ್ ಬ್ರದರ್ಸ್ & ಕೋ,
ಮ್ಯಾನೇಜಿಂಗ್ ಏಜೆಂಟ್ಸ್.

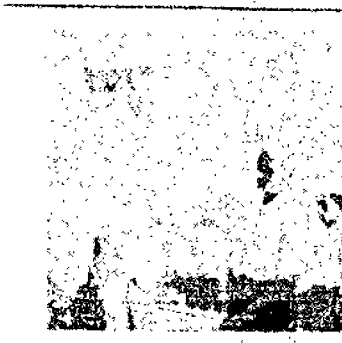

[illegible]

ಕರ್ಣಾಟಕ ಪ್ರಾಂತ ರಚನೆ

ಬೆಂಗಳೂರು ಕರ್ಣಾಟಕ ಏಕೀಕರಣ ಸಂಘದ ಬಿನ್ನಪ

[illegible]

ಸರ್ವಾಧಿಕಾರಿಯವರು

(ಶ್ರೀಮತಿ ಚಂದ್ರಕಾಂತಾ ಅಕ್ಕಿಹಾಳ)

[illegible]

ಸಂಗಡಿತ ಶ್ರೀ ಗೋಪಾಲಾಚಾರ್ಯ ವೆನವ

ಬಾಲಭಾಸ್ಕರ

[illegible]

ಶ್ರೀ ಗೋಪಾಲಾಚಾರ್ಯ ಅವರ ಸ್ವಗೃಹದಲ್ಲಿ ಸಿಗುವುದು.

ನಗೆ ಮಾತು.

ಬಾಯಿಯ—(ಯಾರೋ ಕಟ್ಟಿಗಾರರು ಬಂದಿತ್ತೇನೆಂದು ತಿಳಿದು) (ಬೇಸರದಲ್ಲಿ) ನಾನು ಆ ಕೆಲಸಕ್ಕೆ ಸರಿ ರೂಪಾಯಿಗಳಿಗೆ ಕೊಟ್ಟು ಮುಟ್ಟಿಸುವದನ್ನು ಆಗುವುದಿಲ್ಲ.

(ಮೊದಲಿನ ಬಿಂಬತ್ತಲೆ)—ಸ್ವಾಮಿ ಕೆಲಸ ಕಂಡಾಗ್ಲೆ, ಎಷ್ಟಾಗಬೇಕು?

ಬಾಯಿಯ—ನಾನು ಬೆಲೆಯೇನು ಸರಿ ಮಾಡಲು ಬಂದಿದ್ದೆನೆ.

ಕ್ರಾಸಾಯಿತ—(ಮೊದಲಿನವನಿಗೆ ಹಾಲಿಯ ಸಮಾಚಾರವನ್ನು) ತಿಳಿ ತಿಳಿದ ಕಷ್ಟದ ಆ ಕೆಲಸವನ್ನು ಮಾಡಿಸಿಕೊಳ್ಳಬೇಕಾದ್ದು.

ಮೊದಲಿನ—ಎಲ್ಲಿಗೆ ಮಾಡಿಸೋದು?

ಒಬ್ಬನು (ಕೋರ್ಟಿನ ಗುಮಾಸ್ತರಿಗೆ) ಎಲ್ಲಿ, ನಿಮ್ಮ ಕೋರ್ಟಿನಲ್ಲಿ ಬಂದ ಎಷ್ಟಮಂದಿ ಕೂಡಿ, ಇದರ ಫಲಿತಾಂಶ ಏನು ವರ್ಷಗಳಾದರೂ ಇನ್ನೂ ತೀರ್ಪಾಗಲಿಲ್ಲ? ಮೊದಲು ಎಷ್ಟು ವರ್ಷಗಳ ಕಾಲ ಹೇಳ್ರಿ?

ಗುಮಾಸ್ತ—ಕೋರ್ಟು ಅಂದಮೇಲೆ ಅಜ್ಜನು ಮಾನಾಹಾಕಿದರು, ತಂದೆಯು ಹೀರಂಗಿಗೆ ಬಂದೇರು, ಮಗನು ಅದರ ಕಾಗಿ ಹಾಂದವನ್ನು ಅನುಭವಿಸಬೇಕು.

ಅಣ್ಣಾಯ್ಯಯ—ಹಾಲಿಯ ಹೊಸಿಗಾದರು ಮಾರು ಗುಟ್ಟಿ ಹೆಯೇನೋ

ಇಲ್ಲಿ ಸಂಜಪ್ಪ.—ಸ್ಟೀಲ್ ಪೆಂಟ್, ಗಲ್ಲಿಪಾಲಿ, ಹಾಲಿಯ ಪಾಲಿ ಇತ್ಯಾದಿ ಸಂಗ.

ಮಾಸ್ಟರ್—ಎಸ್ರಿ, ಪಿಟ್ಟಿನ ಬಾಗಲಿಗೆ ಬಂದ. ತಿರುಗಿ ತಿರುಗಿ ನೆಸ್ಸ ಮೋಡಾಗಲ್ಲ. ಸಮಯಮೋಯಿತು. ಇನ್ನೂ ಸಿಟಿಗೆ ಹೊಡಿಲು ಇನ್ನೂ ಎಷ್ಟಿದೆಯ?

ಅಂಕ—ಸೀಟು, ಸೀಟದ್ದಾಗಳಿಗೂ, ಇಂಕಿಗೂ, ಪುಟಗಳ, ಬಾಕಿ ಮೂಲಿ ಮುಂಕಾದ ಪ್ರಶ್ನೆಗಳಿಗೂ ಹೋಗ. ಯಾಕೆಕೊಂಡ. ಹೌ(ಗಾಬರಿಯಾಗಿ) ತಮ ಗೆ ಸೀಟದೆ?

ಯಾಯ ರೊಟ್ಟಿಯ ತಲೆ ನೋವಿನಿಂದ ಸರಳುತ್ತ ಮನೆಗೆ ಬಂದು ತಿಮ್ಮ ಕೈಯಲ್ಲಿ ಇದ್ದ ಕಾಗದಗಳನ್ನೆಲ್ಲ ಕಂಡತೆ ಕೈಗೆ ತೆಗೆದುಕೊಂಡ—

ಬಾಯಿಯ - ಲೇ, ಸ್ವಿಟ್ "ಕಾಫಿ ಮನೆಗೆ

ಕಂಡಾ—ಅಗಲಿ, ಈಗ ಇಷ್ಟನ್ನಿ ಕಾಫಿ ಮಾಡಲು ಆಗುವುದಿಲ್ಲ. ಅತಿಗೆ ಮಾಡಬೇಕು.

ಕೇಂದ್ರಿ (ಮಹಿಮಾಗಾರನನ್ನು ನೋಡಿ ಪ್ರಶ್ನಿಸಿ) ಪೊಸ್ಟ್ ಮ್ಯಾನ್ ಬಂದಿದ್ದನೆ?

ಮಿತ್ರ—ಬಂದಿದ್ದು ಹೊರಟುಹೋದ

ಕೇಂದ್ರಿ—(ಆಶ್ಚರ್ಯದಿಂದ) ಎಲ್ಲಿ, ಎಲ್ಲಿ? ಯಾರ ಮನೆ?

ಮಿತ್ರ ಬಿ. ಎಸ್. ಪ್ರಸಿಡೆಂಟರ್ಲಿ ಬಂದಿದ್ದ ಹೊರಟುಹೋದ.

ಸರಸಕಲಾ ಸಮಸ್ಯೆ ನಂ. ೧೨.

ಬಹುಮಾನ ಪಡೆದವರು

ಕಳ್ಳಿಪಾಳ್ಯ ಮಂಡಿಗೆ ತಲಾ ಸಂಖ್ಯೆ ೨ ಯಂತೆ. ಬಿ. ಟಿ. ಎಸ್. ತಿರುಮ್ಲಿ, ಮೆಡ್ರಾಸು. ಆರ್. ಕೆ. ಬಾಲ, ಬೆಂಗಳೂರು ದೊರಕಿ.

೨ ಕಳ್ಳಿಪಾಳ್ಯ ಮಂಡಿಗೆ ತಲಾ ಸಂಖ್ಯೆ ೧ ಯಂತೆ. ಬಿ. ಟಿ. ಎಸ್. ಸಾಗರ ಯಾದಗಿರಿ, ಆರಾಧಿಸಿ. ಸಿಸೆ ಬಿ ಸಿಂಗರ, ಸ್ಟೇಷನ್. ಬಿ. ಎಸ್. ಸಾಂಬಪ್ಪ, ಮಡ್ರಾಸು. ಎಸ್. ಪಿ. ಆರ್. ಮೂರ್ತಿ, ಬೆಂಗಳೂರು ದೊರಕಿ.

೩ ಕಳ್ಳಿಪಾಳ್ಯ ಮಂಡಿಗೆ ತಲಾ ಸಂಖ್ಯೆ ೦ ಯಂತೆ—ಬಿ. ಎಸ್. ಕಲ್ಲೋಡ ಶ್ರೀನಿವಾಸಾಚಾರಿ, ಬೆಳಗಾಂ. ಎಸ್. ಟಿ. ಎಸ್. ಶಾಂತಾ, ಬಿ. ಎಸ್. ಶಾಂತಿವೆಂಕಟಾಚಾರಿ, ಸ್ಟೇಷನ್ ಬಿ. ಪದ್ಮಾವತಿ ಗೋವಿಂದ, ಮೆಡ್ರಾಸ್ ಬಿ. ಎಸ್. ಲಲಿತಮ್ಮ, ಬೆಳ್ಳೇ ಗೂಲ. ಬಿ. ನಾಗೇಂದ್ರಮೂರ್ತಿ, ಬಿ. ಕೆ. ಪ್ರಸಾದ, ಬೆಂಗಳೂರು. ಬಿ. ಎಸ್. ತಿರುಮ್ಲಿ, ಮೊಳ್ಳ. ಬಿ. ವಾರ್ಣಿತಮ್ಮ, ಕಂಕನಾಡ, ಬಿ. ಗುರುಲಿಂಗಪ್ಪ, ಗದಗ

ಮೊದಲಿನ ೫—೬—೯ ರ ನಂತರ ಕಳುಹಿಸಲಾಗುವುದು.

ಪ್ರಸಿಡೆಂಟರ್ಕಾಯನ್ನು ಅಪೇಕ್ಷಿಸುವವರು. ತಾರೀಖು ೨೦-೭-೯೯ ರ ಒಳಗಾಗಿ ಗೂ. ರೂ. ಬಿಡುಗಾ ಧನದೊಡನೆ ಬರೆಯಬೇಕು.

ಬಿ. ಸೂ.—ಸಮಸ್ಯೆಯ ಪಾರ್ಸೆಲ್ ಸ್ವೀಕರಿಸುವ ದಿನದಿಂದ ಸರಸಕಲಾ ಸಮಸ್ಯೆ ನಂ. ೧೨. ಪ್ರಕಟಿಸಲಾಗುವುದು.

ಮ್ಯಾ. ಸ. ಕ. ಸ.

ಸೀತಾ—ತಾಯಿಯವರೆ, ಬೀದಿ ಬಾಗಲಿನಲ್ಲಿ ಯಾರೋ ಮಾತುಕ್ಕಾ ಇರುತ್ತಾರೆ. ಶಾಂತೇಗಾದರೂ ಸಮಾಯಮಾಡಬೇಕಂತೆ.

ಯಜಮಾನಿ—ಈಗ ನನಗೆ ಮಾತಾಡ ದಕ್ಕೆ ಪುರಸತ್ತಿಲ್ಲ, ಬಂದು ಹೇಳು.

ಸೀತಾ—ಏನಮ್ಮ ಮೊನ್ನೆ ನೀನು ಕೊಟ್ಟ ಬಟ್ಟೆ ಕಳ್ಳುತ್ತಿತ್ತಲಮ್ಮ.

ಯಜಮಾನಿ—ಹೋಗಿ ಸ್ನಾನಮಾಡಿ, ನಿನ್ನ ನೆನ್ನೆಗಾಗಿ ಸೀರೆಕಳ್ಳನ್ನು ಹಾಳು ಮಾಡಿದ್ದು. ಅದಕ್ಕೇ ಕಾಲ ಕೆಟ್ಟ ಕೆಟ್ಟ. ಗ ಸೀರೆ ಕಳ್ಳುವಕ್ಕನೆಯನ್ನೇ ಕೂಗಿ ತೆಂದುಕೊಳ್ಳಿ.

ಗಿರಿಜೆ—ಸ್ವಾಮಿ, ಬಂದು ಆರುಕಾಸಿಗೆ ಲವಂಗ ಮಾರು ಕೊಡಿ ಸ್ವಾಮಿ.

ಅಂಗಡಿ ಮುಚ್ಚುಯರು—ಲವಂಗ ತೊಳ್ತೀನಿ, ನೀನೇ ಹೂರುಮಾಡಿಕೊಳ್ಳಬೇಕು ಸ್ವಾಮಿ, ಈಗ ಅವಕಾಶ ಎಷ್ಟು.

ಒಬ್ಬ ಗೌಡ—ಸ್ವಾಮಿ, ಶಿಟ್ರೆ ಈ ಚಿಲ್ಲರೆ ತೆಗೆದುಕೊಂಡು ಬಂದಿ ರೂಪಾಯಿ ಕೊಡಿ ಸ್ವಾಮಿ

ಶಿಟ್ರು—ಬಂದಿ ರೂಪಾಯಿ ನನ್ನತ್ರ ಇಲ್ಲಪ್ಪಾ.

ಎಂ. ವಿ. ದೇವರಯ್ಯ,
ಮೈಸೂರು

ಕ್ರಾಥಮಿಕ ಶಾಲೆಯ ವಾರ್ಷಿಕೋತ್ಸವ

ಕೊಪ್ಪ ಸಾಲ್ಕೊಟೆ ಸಂಸ್ಥಾನದ ಮುಖ್ಯ ಊರಲ ಮನೆ ಶಾಲೆಯ ಪ್ರಾಥಮಿಕ ಶಾಲೆಯ ವಾರ್ಷಿಕೋತ್ಸವವನ್ನು ಶಾಲೆ ಹಿಸ್ಟ್ ಮುಖ್ಯಾಧ್ಯಾಪಕರಾದ ಶ್ರೀ ಬಿ. ಎಸ್. ರಂಗಾಚಾರ್ಯರವರ ಮನೆಯ ಪ್ರಾಂಗಣದಲ್ಲಿ ಸಡಿಸಿದರು.

ಅಧ್ಯಾಪಕ ಗಣ ಯಾಗದಾಧ್ಯಕ್ಷ ಈ ಸಂಗಡ ಈ ವರ್ಷ ಶಾಲೆಯನ್ನು ಕೊಟ್ಟರು. ಈ ಸಂಗತಿಯ ಮಯ ಮಾಡಲು ಸ್ಥಳದಿಂದ ಸಡಿಸಿ ಕೆಲ ಪ್ರತಿ ಸ್ಥಳಕ್ಕೆ ಸ್ಥಳಕ್ಕೆ ಮಂದಿಗೆ ಬಿಡ್ಡಾ ದಯಾ ಬಿ ಮಂ. ಈ ಸ್ಥಿತಿ ಶಾಲೆಯ ಕಟ್ಟಿಗೆ ಸಮಾಜದ ಗಣ್ಯರು ಮಾನ್ಯರಾದ ಶ್ರೀ. ಗಿರಿಯಪ್ಪ ಗೌಡರು ಬಿಸ್ಸಿಗೆ ಕೊಡಿಸಿಕೊಂಡು ಬಿಡ್ಡಾ ದಯಾ ಬಿ ಮಂ. ಈ ಸ್ಥಿತಿ ಶಾಲೆಯ ಕಟ್ಟಿಗೆ ಸಮಾಜದ ಗಣ್ಯರು ಮಾನ್ಯರಾದ ಶ್ರೀ. ಗಿರಿಯಪ್ಪ ಗೌಡರು ಬಿಸ್ಸಿಗೆ ಕೊಡಿಸಿದರು. ಈ ಸ್ಥಿತಿ ಶಾಲೆಯ ಕಟ್ಟಿಗೆ ಸಮಾಜದ ಗಣ್ಯರು ಮಾನ್ಯರಾದ ಶ್ರೀ. ಗಿರಿಯಪ್ಪ ಗೌಡರು ಬಿಸ್ಸಿಗೆ ಕೊಡಿಸಿದರು.

ಸ್ಕೌಟುಗಳು ಸಾಮಾಜಿಕವಾದ ಅನೇಕ ಜಾಗಗಳನ್ನು ಪ್ರದರ್ಶಿಸಿದರು. ಕುಡಿತ ಮಾಡಬಾರದೆಂದು ಸ್ಕೌಟುಗಳು ಪ್ರಚಾರೋಪಾಯವನ್ನು ಬಹಳ ಉತ್ತಮ ರೀತಿಯಲ್ಲಿ ಪ್ರದರ್ಶಿಸಿದರು.

ಮಾ. ರಂಗಣ್ಣನವರು ಸ್ಕೌಟುಗಳ ಕೈಚಳವನ್ನು ಬಹಿತ ಬಹುಮಾನವನ್ನಾಡಿದರು. ಅನ್ನಪೂರ್ಣ ತಮ್ಮ ಭಾಷಣದಲ್ಲಿ ಸ್ಕೌಟುಗಳ ಸಡತ ದುಡ್ಡು ವಿದ್ಯಾಭ್ಯಾಸದ ಮಹತ್ವವಾಗಿ ಬಹಳ ಸ್ವಾರಸ್ಯವಾದ ಭಾಷಣಮಾಡಿದರು.

ನಾಯಿಗೆ ಶರೀರ ಶಿಕ್ಷೆ

ಒಬ್ಬ ಹುಡುಗನನ್ನು ಸಿಂಹದ್ದು ಮನಗಿ ಕೊಂಡ ಆರೋಪಕ್ಕಾಗಿ ಸ್ಯಾಮಾರ್ಕನ ಸಭಾಮೊ ಎಂಬ ನಾಯಿಗೆ ಎರಡು ವರ್ಷ ಜೈಲು ವಿಧಿಸಲ್ಪಟ್ಟಿತ್ತು. ಕೆಲವು ದಿವಸ ಶಿಕ್ಷೆಯನ್ನು ಅನುಭವಿಸಿತು. ಆದರೆ ಅಲ್ಲಿನ ಸಡತೆಯ ಸಮಾರಕಾಗಿರುವುದರಿಂದ ಮಸ್ತಿಂ ಕೋರ್ಟಿನವರು ಆ ನಾಯಿಗೆ ಈಗಾಗಲೆ ಬಹಾಗ ಮಾಡಿಸಿದರು.

ಗಾಯಕ್ಕೆಗಳವರು ಶಿಕ್ಷಣವನ್ನು ನಡೆಸಿದರು. ಈ ಸಂದರ್ಭದಲ್ಲಿ ಮೇಲ್ಮಂಡ ಉಪಾಧ್ಯಾಯರಿಗಾಗಿ ಮತ್ತು ಗಿರಿ ಸೇ ತಾರೀಕುಗಳಲ್ಲಿ ಶ್ರೇಷ್ಠರಾಯಿಸಾಗಿದವರ್ಗ ಬಹುಮಾನ ಮಾಡಿದ್ದರು. ಇವರಿಗೆ ಗಿರಿ ಸೇ ತಾರೀಕು ಬೆಳಗ್ಗೆ ಧರ್ಮಸ್ಥಿತಿಕಾರ ಮಹೋತ್ಸವವು ನಡೆಯಿತು. ಆ ದಿವಸ ಸಾಯಂಕಾಲ ಶ್ರೀಮದ್ಯವರಾಜರವರ ಸಮಕ್ಷಮ ಸಿಂಹಾಸನದಿಂದ ಮಾ ಶಿ. ರಾಮಯ್ಯನವರ ಅಧ್ಯಕ್ಷತೆಯಲ್ಲಿ ಶಿಷ್ಟ ಕೊಂಡಿದ ಬಹುಮಾನ ಗಳನ್ನು ಸಭಾಸದರಿಗೆ ಸಭಾಸದರ ಸಂತೋಷಪಟ್ಟಿತ್ತು. ಅಧ್ಯಕ್ಷರಾಗಿದ್ದ ಮಾ ಶಿ. ರಾಮಯ್ಯನವರೂ, ಶಾಸ್ತ್ರರ ಕೆ. ಎಸ್. ಮೊಕ ಪಿಮಾಯಾಸ್ತ್ರಿಗಳವರೂ, ಮಾ ಶ್ರೀನಿವಾಸಾಚಾರ್ಯರವರೂ, ಮಾ ಸಿ. ವಿ. ರಾಮಯ್ಯ ಮಯವರೂ ಬಹಳ ಉಪಯುಕ್ತವಾದ ಉಪನ್ಯಾಸ ಮಾಡಿದರು.

ಭಿಷಗ್ರತ್ನ ಆಯುರ್ವೇದ ವಿದ್ವಾನ್ ಬಿ. ವಿ. ಸಂಪಿತರ

— ಬಾಲಸುಧಾ —

ಮಕ್ಕಳ ಜ್ವರದ ಗೆಡ್ಡೆಯನ್ನು ಖಾತರಿ ಗುಣ ಪಡಿಸುತ್ತೆ. ಲಿವರ್ (ಪಿತ್ತ ಕೋಶ) ದೆಪ್ಪಾಗಿ ಕಣ್ಣು ಕಾಂತಿ ಬಣ್ಣವಾಗಿ ಕೈಕಾಲು ಇದರ ಸೇವನೆಯಿಂದ ಬಿಸೇ ಬಿಸೇ ಗುಣವಾಗುತ್ತೆ. ಬಿ ವರ್ಷಗಳಿಂದಲೂ ಅನುಭವ ಸಿದ್ಧವಾಗಿದೆ—ಮಕ್ಕಳ ಬೇಗನೆ ನಮ್ಮ ಬಾಲ ಸಂಜೀವಿನಿ ಸಿದ್ಧ ಉಪಯೋಗಿಸಿ.

ಬಾಲ ಸುಧಾ ಬೆಲೆ 1 ರೂ. ಬಾಲ ಸಂಜೀವಿನಿ 1 ರೂ.

ಮೈಸೂರು, ಬೆಂಗಳೂರು, ಮದ್ರಾಸುಗಳಲ್ಲಿ ನಮ್ಮ ಶಾಖೆಗಳು.
ಕಡ್ಲೆಪುರ್ದಾಲಾ, ಪಂಜಾಬಗೂಡು

:: ವಾರ ಭವಿಷ್ಯ ::

ಲೇಖಕರು:—ಜ್ಯೋತಿರ್ವಿದ್ಯಾಭೂಷಣ, ಸಂಗೀತ ಶ್ರೀ. ವೀರಸಿಗೌಡರು
ಬಿ. ಎಸ್ಸಿ. ಜಾಲೀಲ ಮುಂಬಳಿ, ಧಾರ್ಮೋದಯ ಸಂಘಾಂಗ ಕರ್ನಾಟಕ, ಗದಗ ಸಿಟಿ.

ಶಾಲಿವಾಹನ ಶಕ 30—2—30 ರಿಂದ 26—3—99 ರವರೆಗೆ

ಮೇಷ ರಾಶಿ

ಈವಾರ ತಮ್ಮ ಪ್ರಕೃತಿ ಮತ್ತು ಸ್ವಾಸ್ಥ್ಯಕ್ಕೆ ಸುಖ ದೊರೆಯುವುದು. ಉಷ್ಣಕಾರಣದಿಂದ ತ್ರಾಸಾಗುವುದು. ಗೃಹಕ್ಕೆ ಸೃದ್ಧಿ ಬಹು ಹಿಂದೆ ಯೋಗ ಕಂಡುಬರುವುದು. ವಿದ್ಯಾಂತಿಯೇ ದೊರೆಯಲಾರದು. "ಧೀರೋಲಾಭ್ಯರಕ್ಷತಸು-ಕಾರಣಕಾಪ್ರಾಪ್ತಿಸಿ" ಎಂಬಂತೆ ಸಿದ್ಧಿ ಯೋಗವಿರುವುದು. ಅಧಿಕ ಅಡಚಣೆ ಬಂದು ಸಾಗಿ ಸಾಕಾಗುವುದು. ನೌಕರ-ಧಂದೆ-ಉದ್ಯೋಗಗಳಲ್ಲಿ ಚಂಚಲಾವಸ್ಥೆ ಯೋಗವು ಮಿತ್ರರ ಸಹಾಯ ಬಲವಾಗಿರುವುದು. ಚಿಂತೆ, ವೃಷ್ಟಿ ಚಂಚಲ, ಅತಿ ಗಡಿಬಿಡಿ ಯೋಗವಿರುವುದು. ಶಾ ಎಂ. ಎ. ಮಿತ್ರರ ಸಹಾಯ, ಅನುಕೂಲ, ಸ್ವೇಚ್ಛಾಚಾರವಾಯ.

ವೃಷಭ ರಾಶಿ

ಈವಾರ ತಮ್ಮ ಪ್ರಕೃತಿ ಮತ್ತು ಸ್ವಾಸ್ಥ್ಯಕ್ಕೆ ಸುಖ ದೊರೆಕೂಡಿ, ಮಾನಸಿಕ ಸುಖ ದೊರೆಯಲಾರದು. ಸ್ತ್ರೀಯ ಜನಗಳ ವಿಯೋಗದಿಂದಲೂ, ಮೋಸಕ ವಿಚಾರಗಳಿಂದಲೂ. ವಿನಾಶ ಬೇಗನು ಕಂಡುಬರುವುದು. ಪತ್ನಿ, ಸಂಗ್ರಹ ಯೋಗವಿದ್ದು ಸ್ತ್ರೀ ವೇಷ್ಯ, ಚಿಂತಾಕ್ಷಿಪ್ತ ಯೋಗವಿರುವುದು. ವಿಚಾರ ಪ್ರಸಂಗ ವಿಶೇಷವಿರುವುದು. ನೌಕರ-ಧಂದೆ-ಉದ್ಯೋಗಗಳಲ್ಲಿ ಚಂಚಲ ಯೋಗವಿದ್ದರೂ ಪ್ರಕೃತಿ ಮಾತ್ರ ಯೋಗ ಕಂಡು ಬಾರದು. ಅಕಸ್ಮಾತ್ ಉದ್ಯೋಗದಲ್ಲಿ ಕೃತ್ಯ ಮಾಡುವ ಸಂದರ್ಭವಿರುವುದು. ಕಲಹ ಕಾರ್ಯಗಳಲ್ಲಿ ಜಯ ಈವಾರ ವಿಶೇಷ ಕಂಡುಬರುವುದು. ಶಾ ಎಂ. ಎ. ಅಧಿಕ ಅನುಕೂಲ ಮಾನಸಿಕಸ್ವಾಸ್ಥ್ಯ, ಮಿತ್ರರ ಸಹಾಯ.

ಮಿಥುನ ರಾಶಿ

ಈವಾರ ಪ್ರಕೃತಿ ಮತ್ತು ಸ್ವಾಸ್ಥ್ಯಕ್ಕೆ ಸುಖ, ಮಾನಸಿಕ ಸುಖ ದೊರೆಯುವುದು. ಅದರೆ "ಕಾರ್ಯ ಮಾಡಿದರೆ, ಕಾರ್ಯನೇ ಕೆಡಹುವುದು" ಎಂಬಂತೆ ಶ್ರಮ ಮಿಥ್ಯವಾಗುವುದು. ಮಾನಾಧಿಕ್ಯ-ಪದವೀಸಂಬಂಧ ಕಾರ್ಯಗಳನ್ನು ಸಾರ್ವಜನಿಕ ಕಾರ್ಯಗಳನ್ನು ಕೈಸೇರಿಸಿಕೊಳ್ಳಿ. ಅನುಭವದ್ದೆಲ್ಲವು ಕೆಲಸ. ಕಂಡುಬರುವುದು. ಮನೆಯಲ್ಲಿ ಪ್ರಾಣಿಕೀಟ ದೊರೆಯುವುದು. ಶಾ ಎಂ. ಎ. ಕೀರ್ತಿ, ಸ್ತ್ರೀಯರ, ಲಾಭ, ಮಾನಸ್ವಾಸ್ಥ್ಯ!

ಕರ್ಕ ರಾಶಿ

ಈ ವಾರ ಪ್ರಕೃತಿ ಮತ್ತು ಸ್ವಾಸ್ಥ್ಯಕ್ಕೆ ಸುಖ ದೊರೆಯುವುದು. ಗೃಹಕ್ಕೆ ಕೊಂದಲಿಗಳನ್ನು ಕಂಡೂ ಕಂಡೂ ಪ್ರಕೃತಿ ಯೊಂದು ಕೆಲ್ಸಗಳಲ್ಲಿ ಪ್ರಯತ್ನವಾದಿಗಾಗುವ ಯೋಗವಿರುವುದು. ಅನೇಕ ಜನ ಬಾಧೆ ಕೆಲ್ಸಗಳು ನಿಮ್ಮಮೇಲೆ ಬರೋಗ ದರಿಂದ ಪ್ರಕಂಪಾಸುವುದಾಗಿ, ನಿಗಮ್ಯದ ಪಾಗಾಯೇಗಾಗುವುದು. ಮತ್ತು ಪ್ರಯಾಣ ಬರುವುದು. ನೌಕರ-ಧಂದೆ-ಉದ್ಯೋಗಗಳಲ್ಲಿ ಸುಧಾರಣೆಯ ಯೋಗವಿರುವುದು. ಅಕಸ್ಮಾತ್ ಸಂತೋಷ ಪ್ರಸಂಗದಿಂದ ಪ್ರಕೃತಿ ಚಂಚಲಾವಸ್ಥೆ ಸಂಭವಿಸುವುದೆ? ಶಾ ಎಂ. ಎ. ಲಾಭ, ಯಶ, ಸ್ವಗೃಹ!

ಸಿಂಹ ರಾಶಿ

ಈ ವಾರ ಪ್ರಕೃತಿ ಬಹು ದೊರೆಕೂಡಿ, ಶರೀರಕ್ಕೆ ಬಹು ದೊರೆಯದೆ. ಗೃಹಕ್ಕೆ ಕೆಲಸ ಯೋಗ ಕಂಡುಬರುವುದು. ಪತ್ನಿ ಪುತ್ರರು ಚಂಚಲಾವಸ್ಥೆಯಾಗುವುದು. ನೌಕರ-ಧಂದೆ-ಉದ್ಯೋಗಗಳಲ್ಲಿ ಚಂಚಲ ಪ್ರಕೃತಿ ಯೋಗವಿರುವುದು. ಪ್ರಯಾಣ ಕಾರ್ಯ ವಿಘ್ನವುಂಟಾಗುವುದು. ಅಕಸ್ಮಾತ್ ದುರ್ಮರಣಕ್ಕೆಯಾಗಿರಲೂ, ಅವಮಾನ ಪ್ರಸಂಗವಾಗಲೂ, ಈ ಯೋಗದಿಂದ ಸಾಕಷ್ಟಾಗುವುದು. ಮತ್ತು ಕಾರ್ಯ ಭಂಗವೂ ಅಧಿಕ ಅಡಚಣೆಯೂ ಕಂಡುಬರುವುದು. ಅಲಕ್ಷ್ಯವೂ ಕೆಲ್ಸಗಾಗುವುದು. ಶಾ ಎಂ ಸಮಾಧಾನ, ಲಾಭ ಕೆಲ ಕೆಲಸ, ಸ್ವಗೃಹದ ಜನರ ಸಹಾಯ

ಕನ್ಯಾ ರಾಶಿ

ಈ ವಾರ ಪ್ರಕೃತಿ ಮತ್ತು ಸ್ವಾಸ್ಥ್ಯಕ್ಕೆ ಸುಖ ದೊರೆಯುವುದು. ಮತ್ತು ಕಾರ್ಯಸಿದ್ಧಿಯಾಗುವುದು. ನೌಕರ-ಧಂದೆ-ಉದ್ಯೋಗಗಳಲ್ಲಿ ಅನುಕೂಲವಿರುವುದು. ಮತ್ತು ಲಾಭವಾಗುವುದು. ಸ್ವ-ಪರ ಜನಗಳಿಂದ ಸಹಾಯ ಮತ್ತು ಪ್ರೀತಿ ಸ್ವಾಧ್ಯ ಯೋಗವಿರುವುದು. ಅಧಿಕ ಅಡಚಣೆ ಹೊರಗಾಗುವುದು. ಪತ್ನಿಗೆ ಮೈಸ್ಥಾನ ಬರುವುದು. ಪ್ರಯಾಣಕಾರ್ಯ ನೆರವೇರುವುದು. ಅಯ-ವ್ಯಯ ಸಮನಿಸುವುದು. ಶಾ ಎಂ. ಎ. ಕೀರ್ತಿ, ಸ್ತ್ರೀಯರ, ಲಾಭ, ಮಾನಸ್ವಾಸ್ಥ್ಯ!!

ತುಲಾ ರಾಶಿ

ಈ ವಾರ ತಮ್ಮ ಪ್ರಕೃತಿಗೆ ಮತ್ತು ಸ್ವಾಸ್ಥ್ಯಗಳಿಗೆ ಬಹು ದೊರೆಯುವುದು. ಯತ್ನಕ್ಕೆ ಕಾರ್ಯ ಸಿದ್ಧಿಯೂ. ಸ್ವ-ಪರ ಜನಗಳ ಸಹಾಯವೂ, ಲಾಭವೂ, ಪ್ರಯಾಣ ಕಾರ್ಯ ಅನುಕೂಲವೂ, ಇರ್ಮಡಿಸಿದ ಕಾರ್ಯಗಳಲ್ಲಿ ಸೇರಿಕೆಯೂ. ಅಧಿಕ ಅಡಚಣೆ ನೌಕರ-ಧಂದೆ-ಉದ್ಯೋಗಗಳಲ್ಲಿ ಅನುಕೂಲವೂ, ಎಂಥ ಪದಾರ್ಥಗಳ ಕೆಲ್ಸಗಳದ್ದೂ ಸಿದ್ಧಿಸುವುದೆಂದೂ ಕಂಡುಬರುವುದು ಅಧಿಕಾರಿಗಳಿಗೆ. ಶಾ ಎಂ, ಎಂ ಕೀರ್ತಿ, ಲಾಭ, ಮಾನಸ್ವಾಸ್ಥ್ಯ ಸ್ವಗೃಹ!

ವೃಶ್ಚಿಕ ರಾಶಿ

ಈ ವಾರ ತಮ್ಮ ಪ್ರಕೃತಿ ಮತ್ತು ಸ್ವಾಸ್ಥ್ಯಕ್ಕೆ ಸುಖ ದೊರೆಕೂಡಿ ಕಾರ್ಯಗಳಲ್ಲಿ ಅಲಸ್ಯ, ತೊಂದರೆ, ವೃಷ್ಟಿ ಚಂಚಲ, ಪ್ರಯಾಣಕ್ಕೆ ಯೋಗವಿದ್ದು ಸಫಲ ಕಾರ್ಯಗಳೂ ಅಧಿಕಾಂಶ ಸಿದ್ಧಿಸುವ. ಅಕಸ್ಮಾತ್ ಮಾನಭಂಗ ಸಂಭವೇ ಅಧಿಕಾಪಾದಿಂದಲೇ ಕಾರ್ಯ ಭಂಗ ಈ ಯೋಗವಿರುವುದು. ನೌಕರ-ಧಂದೆ-ಉದ್ಯೋಗಗಳಲ್ಲಿ ಕಷ್ಟವು ಪ್ರಯಾಸವೂ ಕಂಡು ಬರುವುದು. ಎಂಥ ಚಿಕ್ಕಪ್ಪನ ಪ್ರಸಂಗ ಬಂದರೂ ಕಂಡಾ ಮಿತ್ರರ ಸಹಾಯದಿಂದ ಗೂಡಿಸಾಗುವುದು. ಶಾ ಎಂ, ಎಂ ಸ್ವೇಚ್ಛ ಅನುಕೂಲ.

ಧನುರ್ರಾಶಿ

ಈ ವಾರ ತಮ್ಮ ಪ್ರಕೃತಿ, ಸ್ವಾಸ್ಥ್ಯ ಮಾನಸಿಕ ಮೊದಲಾದ ವಿಚಾರಗಳಿಂದ ಕೆಡುವುದು. ಅಧಿಕ ಅಡಚಣೆಯಿಂದ ಸಾಕಾಸಾಕಾಗುವುದು. ನೌಕರ-ಧಂದೆ-ಉದ್ಯೋಗಗಳಲ್ಲಿ ಚಂಚಲಾವಸ್ಥೆ ಮತ್ತು ಅಯೋಗ ಕಂಡು ಬರುವುದು ಯತ್ನಕಾರ್ಯ ಭಂಗವಾಗುವುದು, ಕಲಹವೂ ಯುದ್ಧಾಕಾರ್ಯವೂ, ಕಷ್ಟಗಳಿಂದ ತ್ರಾಸಾಗುವಿಕೆಯೂ. ಶೈಯಾಸುಖವೂ ಕಂಡು ಬರುವುದು. ಕೀರ್ತಿಯು ಶಾ. ಎಂ. ಎಂ ಸ್ವೇಚ್ಛ ಅನುಕೂಲ, ಮನಸ್ಸು ಚಂಚಲ.

ಮಕರ ರಾಶಿ

ಈ ವಾರ ತಮ್ಮ ಪ್ರಕೃತಿ ಮತ್ತು ಸ್ವಾಸ್ಥ್ಯಕ್ಕೆ ಸುಖ, ಮಾನಸಿಕ ಸುಖ ಸ್ತ್ರೀ ಸುಖ ದೊರೆಯುವುದು. ಪ್ರಯಾಣ ಕಾರ್ಯ ಸಿದ್ಧಿಸುವುದು. ಅದರೆ, ಜನಗಳ ಸಾಯಿ ಮೆಚ್ಚಲು ಬಾರದೇ! ಅಲ್ಪಾಹಾರದಿಂದ ಸೀಸಿ, ಅಕಾಮೀ ದೊರೆಯಲಿದ ಮಾನಸ ಸ್ಥಗಿತ ಬಹು ಲಕ್ಷ್ಯ ಕೊಡದೆ. ಕಾರ್ಯ ಕಲಹಂಬಿಗಳಾಗುವ ಕೈಯಾರೀಲಿ ಸ್ವೇಚ್ಛ ಸಾಮಾನ್ಯ ಸಾಗಿದ್ದು. ಮಾನಕ್ಕೂ ಮಾನಭಂಗ ಬಾರದಂತೆ, ಸಮಾಧಾನ ಕಾರ್ಯಗಳು ಮಾಡುವುದು. ನೌಕರ-ಧಂದೆ-ಉದ್ಯೋಗಗಳಲ್ಲಿ ಅನುಕೂಲ, ಲಾಭ, ಮಾನ. ಶ್ರೀಗಳ ಯೋಗವಿರುವುದು. ಅಯ-ವ್ಯಯ ಸಮನಿಸುವುದು. ಮನಸ್ಸಿನಲ್ಲಿ ಸಮಾಧಾನ ಸ್ಥಗಿತ ಗಡಿಬಿಡಿಯಿದ್ದರೂ ಸ್ವಗೃಹ ಕಾರ್ಯ ಅನುಕೂಲವಾಗುವುದು ಕೀರ್ತಿ ಶಾ ಎಂ, ಎಂ ಲಾಭ, ಮಾನ ಮಾನಸ್ವಾಸ್ಥ್ಯ ಅನಂದ

ಕುಂಭ ರಾಶಿ

ಈವಾರ ಪ್ರಕೃತಿ ಮತ್ತು ಸ್ವಾಸ್ಥ್ಯಕ್ಕೆ ಸುಖ, ಸ್ತ್ರೀ ಸುಖ, ಮಾನಸಿಕ ಸುಖ ದೊರೆಯುವುದು. ಕೈಕೊಂಡ ಕಾರ್ಯ ಕಾರ್ಯಗಳು ಯೋಗವಿರುವುದು. ನೌಕರ-ಧಂದೆ-ಉದ್ಯೋಗಗಳಲ್ಲಿ ಲಾಭ, ಯಶ, ಸ್ವಗೃಹ ಮಾನಸ್ವಾಸ್ಥ್ಯ ಯೋಗವಿರುವುದು. ಸ್ವ-ಪರ ಜನಗಳಿಂದ ಸಹಾಯ ಲಾಭ ಕೆಲ್ಸಗಳದ್ದೂ ಸಿದ್ಧಿಸುವ ಯೋಗವಿರುವುದು. ಅಧಿಕ ಅಡಚಣೆ ಕಂಡುಬರುವುದು. ಮಿತ್ರ ಧರ್ಮ ಪತ್ನಿಯರ ಸ್ವಾಸ್ಥ್ಯ ಕೆಡುವುದು. ಶಾ ಎಂ, ಎಂ ಕೀರ್ತಿ, ಲಾಭ, ಮಾನ ಮಾನಸ್ವಾಸ್ಥ್ಯ, ಆನಂದ.

ಮೀನ ರಾಶಿ

ಈವಾರ ಪ್ರಕೃತಿ ಮತ್ತು ಸ್ವಾಸ್ಥ್ಯಕ್ಕೆ ಸುಖ, ಆಪ್ತ-ಇಷ್ಟ-ಮಿತ್ರರ ಸುಖ ದೊರೆಯುವುದೆಂದೆ. ಮಾನಾಧಿಕ್ಯ ತೊಂದರೆ ದೊರೆಯಲಾರದು. ಯತ್ನಕಾರ್ಯ ಕೆಲಸ ಜಯವಾಗುವುದು. ನೌಕರ-ಧಂದೆ-ಉದ್ಯೋಗಗಳಲ್ಲಿ ಕೆಲಸ ಲಾಭವಾಗುವುದು. ಪ್ರಯಾಣ ಕಾರ್ಯ ನೆರವೇರುವುದು. ಸ್ತ್ರೀಯರು ಪ್ರೀತಿ ಪಾತ್ರರಾಗುವುದು. ಸ್ತ್ರೀಯರಿಂದ ಕೆಲ್ಸ ಗಳಲ್ಲಿ ಜಯ ಕಂಡು ಯೋಗವಿರುವುದು. ಧೋರಣ ಬಂಧ ಬಾಧೆ ಕೈ ಕೊಂಡ ಕಾರ್ಯಗಳಲ್ಲಿ ಜಯ ಯೋಗವಿರುವುದು. ಶಾ ಎಂ. ಎ. ಮಾನ, ಲಾಭ, ಪ್ರಯಾಣ ಮಾನಸ್ವಾಸ್ಥ್ಯ, ಆನಂದ.

ಆಕಾಶವಾಣಿ, ಮೈಸೂರು

(ಸಾಯಂಕಾಲ ಸಮ ನಿಲ್ದಾಣಿಂದ)

ಸೋಮವಾರ—ಮೊದಲನೆಯ ಸಂಗೀತ ಆಕಾಶವಾಣಿ ಸಾಗರ ಸ್ವರೋಲ್ಲಿ ಜಯದೇವರಾಯರ ಗಾನ. ಮಂಗಳವಾರ—ಶ್ರೀರಾಮಕೃಷ್ಣ ಜಯಂತಿ ಮತ್ತು ಸ್ತ್ರೀ ಶಿಕ್ಷಣ, ಹರಿದಾಸ ಭಕ್ತಿಗೀತ ಗಾಯಕ ಬಿಮಸ್ವಾಮಿ ಭಾಗವತರ. ಶ್ರೀರಾಮ ಕೃಷ್ಣ ಭಜನೆ" ರಾಮಸ್ವಾಮಿ ಮಾಸ್ಟರ್ ಕೆಲವು—ಯಮಸ್ವಾಮಿ. ಶ್ರೀಗಳ ಎಂ. ಕಡ್ಡಿ ಕಾಯಿರಂಗ. ಬುಧವಾರ—ಅಚ್ಚಿನ ಸ್ವರಗಳು, ಮೊದಲಾದ ಮೊತ್ತಮ್ಮನವರಿಂದ. ಗುರುವಾರ—ಪಾಂಡ್ಯರ ಸೆಣಿಯೋ ಸಾ ಶ್ರೀ ಕೃಷ್ಣಮಾಚಾರ ಮತ್ತು. ಶುಕ್ರವಾರ—ಶಕ್ತಿಯ ಕೊಂಡ ಸ್ವರ ಮೊದಲ ಸಂಗೀತ ಸಂಭ್ರಮ ಗಾಯಕ ಶ್ರೀ ಸಾಮಾ ಗಾಯಿಕ ಗಾಯಕ ಆಕಾಶ ಸ್ವರ ಸಂಗೀತ ಸ್ವರ ಸಾಗರ

ನಗೆ ಮಾತು.

ಬಾಯರು—(ಮಾಸ್ತರ ಕೈಕೆಗಾಂದು ಬಹುತ್ತಿರುವೆಂದು ತಿಳಿದು) [ಕೋಪದಿಂದ] ಏನು ಲೆ ಕೇಳಿದ್ದು ಗುಂಡ ರಾಮಯಿಗಳಿಗೆ ಕಷ್ಟ ಮಟ್ಟಿದವನ್ನ ಆಗುವುದಿಲ್ಲ.

(ಮೊದಲು ಬರುತ್ತಿರೆ) ಏನ್ನ ಕಾಣಿಸ್ತ್ ಏನಾಗಬೇಕು?

ಬಂದವನು—ಕಾಲು ಕಿಲ್ಲೋಗ ಸರಿ ಮಾಡಲು ಬಂದಿದ್ದೇನೆ.

ಭೂಮಿಪತಿ—(ಮದುವೆಗಿತ್ತಿಗೆ ಫಾರಿಯ ಸಮಾಚಾರ) ತಿರೆ ತೆಗೆದು ಕ್ಷಣ ಅ ಸ್ಥಿತಿಯನ್ನ ವರ್ಣಿಸಬೇಕಷ್ಟೆ.

ಮಾತಾಗಿ ಎಲ್ಲಿಗೆ ಹೋಗಿದ್ದೆ?

ಒಬ್ಬನು (ಕೋರ್ಟಿನ ಗುಮಾಸ್ತರಿಗೆ) ಸ್ವಾಮಿ, ನಿಮ್ಮ ಕೋರ್ಟಿನಲ್ಲಿ ಒಂದು ಮೊಕದ್ದಮೆ ಹೂಡಿ, ಅದರ ಫಲಿತಾಂಶ ಏನ್ನ ವರ್ತಮಾನವಾದರೂ ಇನ್ನೂ ತಿಳಿಯಲಿಲ್ಲವೆ? ಬಹುಶಃ ಎನ್ನ ವರ್ತಮಾನ ಕಾಲ ಬೇಕೆ?"

ಗುಮಾಸ್ತ—ಕೋರ್ಟು ಆಜ್ಞೆಯಲ್ಲಿ ಸಜ್ಜನ ಬಾಯಾಜಿಗಳೆ, ತಾವಿಯ ಹೀರಂಗಿ ಬರಬೇಕು, ಮಗನು ಅದರ ಫಲಿತಾಂಶವನ್ನು ಅನುಭವಿಸಬೇಕು.

ಸಾಧ್ಯಾಯ—ಮಲಿಯ ಹೆಸರೇನು ಯಾರು ಗೂತ್ತಿದೆಯೇನೋ

ಶಿಷ್ಯರು ಸಂಜಪ್ಪ—ಸೈಕಲ್ ಮಲಿ, ಹಂಬ್ರೆಲ್ಲ ಮಲಿ, ಬಾಬಾಜಿ ಮಲಿ ಇತ್ಯಾದಿ ಸಾರ್.

ಮಾಬಾರಿ—ಸ್ವಾಮಿ, ನಿಮ್ಮನ್ನ ಬಾಗಿಲಿಗೆ ಬಂದು ತಿರುಗಿ ತಿರುಗಿ ನಮ್ಮ ಹೋಟೆಲ್ಲನ್ನ ಸರಿಮಾಡಿಯಾಯಿತು. ಇನ್ನೂ ನಿಮಗೆ ಕೊಡಲು ರುಪ್ಪಿಸಿಸ್ತ್!

ಅವರು—ಕೆರೆಯ, ನೀವೆಲ್ಲಾ ನಗರಗಳು, ಹಳ್ಳಿ, ಪುಟ್ಟಾ, ಬಾಕಿ ಸಮೂಲ ಮೊಹಾದ ಸ್ಥಳಗಳಿಗೆ ಹೋಗಿ ಬಾಕಿಕೊಂಡು ಹೋಗಬಹುದು ತಮಗೆ ತಿಳಿದೆ?

ಲಾಯರ್—ನಿಮ್ಮ ಕಲೆ ಹೋಯಿಸಿಂದ ನ ರಕ್ಷಿಸ್ತ್, ಬಾಗಿಲ ಬಂದು ತಮ್ಮ ಕೈಯಲ್ಲಿ ನ್ನ ಆಗಾದಗಳನ್ನ ಹೇಳಿ ಕೈಗೆ ಕೊಡುತ್ತಾ—

ಬಾಯಾಜಿ—ಬೇ, ಸ್ವಲ್ಪ "ಗಾಳಿ" ಮಾಡಿಕೊಂಡ

ಸಂತಾ—ಆಗಲಿ. ಈಗ ಇಷ್ಟನ್ನ ಕಾಸು ಮಾಡಲು ಆಗುವುದಿಲ್ಲ. ಅಮೇಲೆ ಮಾಡಬೇಕು.

ಸ್ವಾಮಿ—(ಮಾಸಿಯಾರ್ರನ್ನು ನೋಡಿ ಸ್ವಲ್ಪ ಸ್ವಾ) ಕೊಟ್ಟೆ ಮ್ಯಾ ಬಂದಿದ್ದೆ?

ಮಿತ್ರ—ಬಂದಿದ್ದು ಹೊಟ್ಟೆಹೋದ

ಸ್ವಾಮಿ—(ಆಚರಿಸಿದ) ಎಲ್ಲಿ, ಎಲ್ಲಿ? ಯಾವಾಗ?

ಮಿತ್ರ—ಬಿ. ಎಸ್. ಸಿ ಪರೀಕ್ಷೆಲ್ಲಿ ಪಾಸಾಗಿ ಹೊಟ್ಟೆಹೋದೆ.

ಸರಸಕಲಾ ಸಮಸ್ಯೆ ನಂ. ೧೨.

ಬಹುಮಾನ ಪಡೆದವರು

ಸ್ವಲ್ಪದಿನ ಮುಂದಿಗೆ ಕಲಾ ಪ್ರಾಂತ್ ಯೋಜಕ. ಪಿ. ಟಿ. ಎಸ್. ತಿರುವಾಸ್ತಿ, ಮದ್ರಾಸು, ಆರ್. ಕೆ. ಬಾಬ್, ಬೆಂಗಳೂರು ದೊರೆಯ.

೧ ಸ್ಪರ್ಧೆಗೆ ಸಲ್ಲಿಸಿ ಮುಂದಿಗೆ ಕಲಾ ಪ್ರಾಂತ್ ಯೋಜಕ. ೧ ಪೆಜ್ ಸಾಗ ಘನವು, ಅನಂತಪುರ. ಮಿಸ್ ಪಿ. ರಿಕ್ಷಾ ಸತ್, ಸ್ಟೇಷನ್. ಪಿ. ಎಸ್. ಸುಬ್ರಹ್ಮಣ್ಯ, ಮದ್ರಾಸ್. ಎಂ. ಪಿ. ಆರ್. ಮೂರ್ತಿ, ಬೆಂಗಳೂರು ದೊರೆ.

೨ ಸ್ಪರ್ಧೆಗೆ ಸಲ್ಲಿಸಿ ಮುಂದಿಗೆ ಕಲಾ ಪ್ರಾಂತ್ ಯೋಜಕ—ಪಿ. ಜಿ. ಕಲ್ಯಾಣ ಶಿ ಮಾಂಜಿಕಾರನ, ಬೆಳಗಾಂವ. ಎಸ್ ಟಿ ಎಸ್ ಕಾಂತ್, ಟಿ. ಎಸ್ ಶಾಂತಿವಾಮಿಯರ್, ಸ್ಟೇಷನ್. ಪಿ. ಪದ್ಮಾವತಿ ಗೋಪಾಲ, ಮಚ್ಚಲಿಪಟ್ಟಣ. ಪಿ. ಎ ಲಲಿತಮ್ಮ, ಕೆಳ್ಳೇ ಗಾಲ. ಟಿ. ನಾಗೇಶಕುಮಾರ್, ಟಿ. ಕೆ. ಸ್ವಾಮಿ, ಬೆಂಗಳೂರು. ಟಿ. ಎಸ್. ಶಿವಯ್ಯ, ಹೊಸಕೋಟೆ. ಕೆ. ಬಾಲಕೃಷ್ಣ, ಕಾಂಚಾಡ. ಟಿ. ಗುರುಲಿಂಗಪ್ಪ, ಗದಗ

ಮೊಬಲಗು ೫—೦—೦ ಈ ೧ ಸಂಖ್ಯೆ ಕಳುಹಿಸಲಾಗುವು.

ಪ್ರಸ್ತುತ ಮಾರ್ಕೆಯನ್ನು ಅಪೇಕ್ಷಿಸುವವರು ತಾರೀಖು ೨೬-೩-೩೯ ರ ಒಳಗಾಗಿ ರೂ. ೩ ಮೊತ್ತ ಧನಹೊತ್ತನೆ ಬರೆಯಬೇಕು.

ಪಿ. ಮೂ— ಸಮಸ್ಯೆಯ ಮಾರ್ಕೋಸ್ವವು ನೆರವೇರಿದನಂತರ ಸರಸಕಲಾ ಸಮಸ್ಯೆ ನಂ. ೧೩ ಪ್ರಕಟವಾಗುವುದು.

ಮ್ಯಾ. ಸ. ಕ. ಸ.

ಸೇವಕಿ—ತಾಯಿಯವರೆ, ಬೀದಿ ಬಾಗಿಲಲ್ಲಿ ಮಾರೋ ಹಾಯುತ್ತಾ ಇದ್ದಾರೆ. ತಾವೇನಾದರೂ ಕೊಳ್ಳಬೇಕಾದರೆ ಕೊಳ್ಳಬೇಕಂತೆ.

ಯಜಮಾನಿ—ಅಗ ನಡಗಿ ಮಾಡುವ ದಕ್ಕೆ ಪುರಸತ್ತಿಲ್ಲ ಎಂದು ಹೇಳು.

ಯಜ್ಯ—ಏನನ್ನು ಮೊದ್ದೆ ನಿನ್ನ ಕೊಟ್ಟ ಚಟ್ಟ ಕನ್ನಡಕ್ಕಿಟ್ಟಿದ್ದಾ.

ಯಜಮಾನ—ನೋಡಿ ಸ್ವಾಮಿ, ನಿನ್ನ ಮೊಮ್ಮಗನು ಸೀರೆಯಲ್ಲನ್ನು ಹಾಳು ಮಾಡಿಬಿಟ್ಟ. ಅದಕ್ಕೆ ಹಾಳ ಮೂಗ ಕೊಟ್ಟ ಸೀರೆ ಕ್ಷಾಮಕ್ಕೆಯಲ್ಲೇ ಕೂಗ ತಿಂದುಕೊಳ್ಳಿ.

ಗಿರಾಕಿ—ಸ್ವಾಮಿ, ಒಂದು ಇರುಳಾಗಿ ಒಮಂಗ ಮಾರು ಕೊಡಿ ಸ್ವಾಮಿ.

ಅಂಗಡಿ ಮಾಲ್ಕಾಯರು—ಒಮಂಗ ಕೊಡ್ತೀವಿ. ನೀವೇ ಹೂಡಿಮಾಡಿಕೊಳ್ಳಬೇಕು ಸ್ವಾಮಿ, ಈಗ ಅವಕಾಶ ಎಲ್ಲಿ.

ಒಬ್ಬ ಗೌಡ—ಸ್ವಾಮಿ, ಕೆಟ್ರೆ ಈ ಚಟ್ಟ ತೆಗೆದುಕೊಂಡು ಉಂಡೆ ರೂಪಾಯಿ ಕೊಡಿ ಸ್ವಾಮಿ

ಕೆಟ್ಟು—ಉಂಡೆ ರೂಪಾಯಿ ನಮ್ಮತ್ತ ಇಲ್ಲವೆ.

ಎಂ. ವಿ. ದೇವರಯ್ಯ,
ಸ್ಟೇಷನ್.

ಪ್ರಾಥಮಿಕ ಶಾಲೆಯ ವಾರ್ಷಿಕೋತ್ಸವ

ಕೊಣ್ಣ ತಾಲ್ಲೂಕಿನ ಮಾಳ್ಳುಕಟ್ಟೆಯ ಮತ್ತು ಬಾಳಲ ಮನೆ ಹಿರಿಯಾಯಿಂದ ರು ಪಾಳ್ಯಗಳ್ಳರು ಪ್ರಾಥಮಿಕ ಶಾಲೆಯ ವಾರ್ಷಿಕೋತ್ಸವನ್ನು ಕಡಾ ರು ಪಿಸಿದ್ದ ಮಾಳ್ಳುಕಟ್ಟೆಯಲ್ಲಿ ದಿ ೪ ಎಂ ಬುಧವೇಂದ್ರದಂದು ಇದರ ಅ ಧ್ಯಕ್ಷತೆಯನ್ನು ಶ್ರೀ ಹೆ. ಸೀ ಎಂ ರಾಂಗ ಸ್ವೀಕರಿಸಿದ ನಡೆಸಿದರು.

ಅಧ್ಯಕ್ಷರ ಕಡೆ ಶಾಲೆಯನ್ನು ಈ ಬಗೆಗೆ ಈ ವರ್ಷ ಪ್ರೌಢ ಶಾಲೆಯನ್ನು ಕೊಡಲು ಈ ಸಂಗತಿಯ ದಯ ಮಾಡಿಸಿ ಪ್ರಯತ್ನ ನಡೆಸಿ ಶಿಲಾ ಪ್ರತಿ ನ್ನೆಯನ್ನು ಸ್ವೀಕರಿಸಿದಂದೆ ಸಂಯೋಜಿಸಿ ಕೊಂಡಿರುವುದಾಗಿ ಅಧ್ಯಕ್ಷರ ಮಯೂರ ತಿಳಿಸಿದರು. ಈ ಪ್ರೌಢ ಶಾಲೆಯ ಕಟ್ಟಡ ವನ್ನು ಉದಾರಿಗಳೂ, ಶ್ರೀಮಂತರೂ ಆದ ಮಾ ರಾಯ ಶ್ರೀಗಳು ಬಂಟ್ವಾಳ ಗೌಡರು ಕಟ್ಟಿಸಿಕೊಡುವುದಾಗಿ ಹೇಳಿದರು ಪಾಣ್ಣಾನೆಯಾಯಿರುತ್ತಾರೆ.

ಈ ಊರಿಗೆ ಒಂದು ಅಂಚೆ ಕಛೇರಿ ಯನ್ನು ಬಾಳೆ ಹಳ್ಳಿಕೆ ಸೇರಿಸಿದುದನ್ನು ಈ ವರ್ಷದ ಮಾಡಿಸಿಕೊಡುವುದಾಗಿ ಅಂಚೆ ಕೈಗೆ ಕೊಳ್ಳಿ ಮೇಗ ತಗಲದಂತೆ ಮಾಡಲು ಮೆಸರಿ ಪ ಕ್ಷ ಸಲಹೆಗಳನ್ನು ಸಂಬಂಧಿಸಿಗಳಿಂದಲೂ ಮತ್ತು ಸ್ವ ಸ್ಥಾನದ ಇಲಾಖೆಯವರಿಂದಲೂ ಸರಾಸರಿ ಸಲ್ಲಿ ಸಿಕ್ಕುವಂತೆ ಏರ್ಪಡಿಸುವುದಾಗಿ ಹೇಳಿದರು

ಈ ಊರಿನ ಪ್ರಾಥಮಿಕ ಶಾಲೆಯನ್ನು ಉನ್ನತ ಶಾಲೆಯ ಪ್ರಾಥಮಿಕ ಶಾಲೆಯನ್ನಾಗಿ ಮಾಡಿಕೊಡುವಂತೆ ಕಾ ಯಬೇ ಮಾಡುತ್ತೆನೆಂದು ತಿಳಿಸಿದರು.

ಕಬ ಮಾಸ್ಟರುಗಳ ತಿಳಿವಳಿ

ಸ್ವೀ ಸಂ ರು.

ಪ್ರೌಢಶಾಲೆ ಮಟ್ಟದ ಕಬ ಮಾಸ್ಟರ್ ಕೌನ್ಸಿಲ್ ನವರು ಪ್ರೌಢಶಾಲೆ ಕಬ ಮಾಸ್ಟರ್ ಸಲಹೆಯ ಜರ ಉಪಾಧ್ಯಾಯರುಗಳಿಗೆ ಕಬ ಮಾಸ್ಟರ ತಿಳಿವಳಿಕೆ ನೀಡುತ್ತಿದ್ದ ರು. ತಿಳಿವಳಿಕೆಯ ಈ ಸೇ ಸಾರಿಯಿಂದ ದಿವಸ ಸ್ವಾಂತಂಭಾಗಿ ಶ್ರಮಪಟ ಗ್ರಾಂ ಪಡಿಸಿದ್ದರು ಸಂಗ್ರಹಿಸಿ ಕೊಡ ಬೇಕೆಂದು ಶ್ರೀಯರ್ ಅಯ ಮಾ ಸಾರ್ ಉಪಾಧ್ಯಾಯ ಮಾಡಿದರು.

ಸ್ಕೌಟು ರ್ಯಾಲಿ

ಕಳೆದ ಶನಿವಾರ ಸಂಜೆ ಶಾಲೆ ಮಾಯಂಗಾ ಲ ಸಾಮಂಗಾ ಬಮಮಯ್ಯನವರ ಸ್ವ ಸ್ಥಾಲಿಕ ಸ್ಕೌಟಾಯಿಸ್ಟ್ ಸಿಟಿ ಸ್ಕೌಟು ಲ್ಯಾ ಲಿಯ ನಮ್ಮ ವಿದ್ಯಾರ್ಥಿಗಳ ಇಲಾಖಾ ಸ್ಕೌಟ್ ಮಾಸ್ಟರ್ ಶ್ರೀಯುತ ಕೆ ನಿ ಯಮಗಳ ಅಧ್ಯಕ್ಷತೆಯಲ್ಲಿ ಅತ್ಯ ವಿಜೃಂಭಣೆಯಿಂದ ನಡೆಯಿತು.

ಸ್ಕೌಟಿಗರು ನಾನಾವಿಧವಾದ ಆಟಗಳನ್ನು ಪ್ರದರ್ಶಿಸಿದರು. ಕಂಡದ ಮೂ ಕರ ಮಾರ್ಚಾಲೆಯ ಕಂಡದ ಸ್ಕೌಟಿಗರು. ಪ್ರಾಣಿಸಂಗ್ರಹಣವನ್ನು ಬಹಳ ಉತ್ತಮ ರೀತಿಯಲ್ಲಿ ಪ್ರದರ್ಶಿಸಿದರು.

ಮ ರಂಗ್ಯಾನವರು ಸ್ಕೌಟಿಗರ ಕೈ ಚಾಲನ್ನು ಸುರತ ಉದ್ಘಾಟಿಸಿದರು. ಅಧ್ಯಕ್ಷರು ತಮ್ಮ ಭಾಷಣದಲ್ಲಿ ಸ್ಕೌಟಿಗರ ಪಡೆ ಮತ್ತು ವಿದ್ಯಾರ್ಥಿಗಳ ವಿಚಾರವಾ ಗಿ ಬಹಳ ಸ್ವಾರಸ್ಯವಾದ ಭಾಷಣಮಾಡಿ ದರು.

ನಾಯುಗ ತರಗಿ ಶಿಕ್ಷ

ಒಬ್ಬ ಹುಡುಗನನ್ನು ಪ್ರಿಂಸಿಪ್ಲ ಮುಂಗಿ ಏ ಕೆಂದ ಅದರಾಧಕ್ಕಾಗಿ ಸ್ಕೂಲಾರ್ಕ ನ ಬಾಯಿಯ ಎಂಬ ನಾಯಿಗೆ ಎರಡು ವರ್ಷ ಸಾಯ ಬಿಡಿಸಲ್ಪಟ್ಟಿತ್ತು. ಕೆಲವು ದಿವಸ ಶಿಕ್ಷೆಯನ್ನೂ ಅನುಭವಿಸಿತು. ಆದ ರೆ ಈಗಿನ ನೆಡೆಯಿಯ ಸಮರ್ಪಕವಾಗಿರು ವುದರಿಂದ ಮಸ್ತೀ ಕೆಲಸಗಳನ್ನು ಅ ದನ್ನು ಅಗತ್ಯಕ್ಕೆ ಹಿಡಿಯಾಗಿ ಮಾಡಿರು ವರು.

ಸಾಲ್ಕಿಗಳಿಗೆ ಶಿಕ್ಷಣವನ್ನು ನಡೆಸಿದರು. ಈ ಸಂದರ್ಭದಲ್ಲಿ ನೀಲ್ಕಂಡ ಬಾಲಾಧ್ಯಾ ಯಿಗಳು ಇ ಮತ್ತು ಇ ಸೇ ಶಾಂತಿಗಳ ಗಳಲ್ಲಿ ಶ್ರೇಷ್ಠವಾಗಿದ್ದರು ಬಿಡಾದ ಮಾಡಿದ್ದರು. ಇವರಿಗೆ ಇ ಸೇ ಶಾಂತಿ ಬೆಳ್ಳಿ ಪದಕಗಳ್ಳನ್ನು ಕೊಡ ಮಾಡ್ಯವ ನೆಡೆಯಿತು. ಆ ದಿವಸ ಸಾಯಂಕಾಲ ಶ್ರೀಯುಷ್ಯವಾಗಿದ್ದರು. ಸರ್ಕಾರಿಯ ಸೆಕ್ಷಿ ಟೆಂಡೆಂಟರಾದ ಮಿ ವಿ. ರಾಮಯ್ಯನವರು ಅಧ್ಯಕ್ಷತೆಯಲ್ಲಿ ಶಿಕ್ಷಣ ಹೊಂದಿದ ಉಪಾ ಧ್ಯಾಯರುಗಳಿಗೆ ಸರ್ಟಿಫಿಕೇಟುಗಳು ಹಂಚ ಲ್ಪಟ್ಟವು. ಅಧ್ಯಕ್ಷರಾಗಿದ್ದ ಮಿ ವಿ. ರಾಮ ಯ್ಯನವರೂ, ಇನ್ಸ್ಪೆಕ್ಟರ್ ಕೆ. ಎಸ್. ಸೆಂ ಕಟಸುಬ್ಬಯ್ಯನವರೂ, ಮಿ ಶ್ರೀನಿ ವಾಸಾಚಾರ್ಯರವರೂ, ಮಿ ಪಿ. ವಿ. ರಾಮಯ್ ಯಂಗಾರ್ರವರೂ ಬಹಳ ಉಪಯುಕ್ತವಾ ದ ಉಪನ್ಯಾಸ ಮಾಡಿದರು.

ಭಿಷಗ್ರತ್ನ ಆಯುರ್ವೇದ ವಿದ್ವಾನ್ ಪಿ. ವಿ. ಶಂಕರಿಸರ

— ಬಾಲ ಸುಧಾ —

ಮಕ್ಕಳ ಜ್ವರದ ನಿಡ್ಡೆಯನ್ನು ಹಾಕಿ ಗುಣ ಪಡಿಸುತ್ತೆ. ಲಿವರ್ (ಪಿ ಕೋಸ) ದವ್ವಾಗಿ ಕಾಣ್ಣು ಹಳದಿ ಬಣ್ಣವಾಗಿದ್ದರೆ ಇದರ ಸೇವನೆಯಿಂದ ವಿ ಶೇಷ ಗುಣವಾಗುತ್ತೆ. 20 ವರ್ಷಗಳಿಂದಲೂ ಅನುಭವ ಸಿದ್ಧವಾಗಿದೆ—ಮಾ ಳೀದಿಗೆ ನಮ್ಮ ಬಾಲ ಸಂಜೀವಿನಿಯನ್ನೆ ಉಪಯೋಗಿಸಿರಿ.

ಬಾಲ ಸುಧಾ ಬೆಲೆ 1 ಸಿ. ಬಾಲ ಸಂಜೀವಿನಿ

ಸ್ಟೇಷನ್, ಬೆಂಗಳೂರು, ಮದ್ರಾಸುಗಳಲ್ಲಿ ಸಿಗುವುದು ಕಾಣಿಗಳಿಗೆ.

ಕಡ್ಡಿಸ್ಟ್ರಿಕ್ಟ್ ಶಾಲಾ, ಸಂಜೆಗೆಗೂಡು.

:: ವಾರ ಭವಿಷ್ಯ ::

ಲೇಖಕರು—ಜ್ಯೋತಿರ್ವಿದ್ಯಾಭೂಷಣರು, ಪಂಡಿತ ಶ್ರೀ. ವಿಠಲಗೌಡರು
ಎ. ಎಸ್. ಜಾಜೀಲ ಮೂಲಿಗಿ, ಪ್ರಾಗ್ಜ್ಯೋತಿಷ ಸಂಸ್ಥಾಂಗ ಕರ್ತೃ, ಗದಗ ಸಿಟಿ.

ಸಂವತ್ಸರ 39—2—39 ರಿಂದ 26—2—39 ರವರೆಗೆ

ಮೀನ ರಾಶಿ

ಈವಾರ ತಮ್ಮ ಪ್ರಕೃತಿ ಸತ್ವ ಸ್ವಾಸಂಬಂಧ ಸುಖ ದೊರೆಯಲಾರದು. ಖರ್ಚು ವಿಪರೀತದಿಂದ ತ್ರಾಸುಗುವುದು. ಗೃಹಸ್ಥಿತಿದ್ದಿ ಬಹು ತೊಂದರೆ ಬೀಳುವ ಕಂಡು ಬರುವದು. ವಿದ್ಯಾರ್ಥಿಯೇ ದೊರೆಯಲಾರದು. "ಕ್ಷಣಕ್ಷಣಕ್ಕೂ ಸಮಾಧಾನ ಸ್ವಾಸ್ಥ್ಯಗಳು" ಎಂಬಂತೆ ನಿಮ್ಮ ಯೋಗವು ಬರುವದು, ಆರ್ಥಿಕ ಅಡಚಣೆ ಬಂದು ಮಾಡ, ಸಾಕಾಗುವದು. ನೌಕರ ಧಂದೆಯಲ್ಲಿ ಜ್ಯೋತಿಷ್ಯರಿಗಳಿಗೆ ಯೋಗವು ಬರುವದು. ಮಿತ್ರರ ಸಹಾಯ ಬಂದಾಗಿರುವುದು ಹಂಸ, ವೃತ್ತಿ ಬಂದೆಲ, ಅವ ಗಡ ಬಹು ಯೋಗವಿರುವದು. ಶಾ ಬಂ ಮಿತ್ರರ ಸಹಾಯ, ಅನುಕೂಲ, ಸ್ವಲ್ಪ ಲಾಭವಾಯ.

ಮೇಷ ರಾಶಿ

ಈವಾರ ತಮ್ಮ ಪ್ರಕೃತಿ ಸತ್ವ ಸ್ವಾಸಂಬಂಧ ಸುಖ ದೊರೆಕರೂ, ಸಾಮಾನ್ಯ ಸುಖ ದೊರೆಯಲಾರದು. ಕೃಷಿ ಜನಗಳ ವಿಯೋಗದಿಂದಲೂ, ಮೋಸಕ್ಕೆ ಬಲಾಗುಳಿಂದಲೂ, ನಿಮಗೆ ಚೇಷ್ಟಾ ಕಂಡುಬರುವದು. ಹೆಣ್ಣು ಸಂಗ್ರಹ ಯೋಗವಿದ್ದು ಸ್ತ್ರೀ ಪೇಕ್ಷ, ಚೆಂಚಾಪ್ಯದ ಯೋಗವಿರುವದು ಮತ್ತು ಬಿಚ್ಚಿನ ಸ್ವಯಂಗ ಬರೆಯುವುದು. ನೌಕರ-ಧಂದೆಯಲ್ಲಿ ಜ್ಯೋತಿಷ್ಯರಿಗಳಿಗೆ ಶುಭಾಶುಭ ಯೋಗವಿದ್ದರೂ ಪ್ರಕೃತ್ಯ ಮಾನ ಯೋಗ ಕಂಡು ಬರುವದು. ಅಕಸ್ಮಾತ್ ಉದ್ಯೋಗದಲ್ಲಿ ತಪ್ಪು ಮಾಡುವ ಸಂದರ್ಭವಿರುವದು. ಸಕಲ ಕಾರ್ಯಗಳಲ್ಲಿಯೂ ಈ ವಾರ ವಿಘ್ನವೇ ಬರಿದೆ ಕಂಡುಬರುವದು. ಕಾಲಿ ಬಂ, ಬಂ ಲಾಭ, ಅನುಕೂಲ ಮಾನ-ಸ್ಥಾನ, ಮಿತ್ರರ ಸಹಾಯ.

ವೃಷಭ ರಾಶಿ

ಈವಾರ ಪ್ರಕೃತಿ ಸತ್ವ ಸ್ವಾಸಂಬಂಧ ಸುಖ, ಸಾಮಾನ್ಯ ಸುಖ ದೊರೆಯುವದು. ಅದರೆ "ಕಷ್ಟಕ್ಕೆ ಪಾಪಿಯಲ್ಲ, ಕಷ್ಟಕ್ಕೆ ಕಂಟಾಸುರ" ಎಂಬಂತೆ ನಿಮ್ಮ ಯೋಗವು ಬರುವದು. ಆರ್ಥಿಕ ಅಡಚಣೆ ಬಂದು ಮಾಡ, ಸಾಕಾಗುವದು. ನೌಕರ ಧಂದೆಯಲ್ಲಿ ಉದ್ಯೋಗಗಳಲ್ಲಿ ಚಿಂತಾಜನಕ ಯೋಗವು ಬರುವದು. ಮಿತ್ರರ ಸಹಾಯ ಬಂದಾಗಿರುವುದು ಹಂಸ, ವೃತ್ತಿ ಬಂದೆಲ, ಅವ ಗಡ ಬಹು ಯೋಗವಿರುವದು. ಶಾ ಬಂ ಮಿತ್ರರ ಸಹಾಯ, ಅನುಕೂಲ, ಸ್ವಲ್ಪ ಲಾಭವಾಯ.

ಮಿಥುನ ರಾಶಿ

ಈವಾರ ತಮ್ಮ ಪ್ರಕೃತಿ ಸತ್ವ ಸ್ವಾಸಂಬಂಧ ಸುಖ ದೊರೆಯಲಾರದು. ಸ್ಥಾನಾಂತರ ಸುಖ ದೊರೆಯಲಾರದು. ಸ್ತ್ರೀಯ ಜನಗಳ ವಿಯೋಗದಿಂದಲೂ, ಮೋಸಕ್ಕೆ ಬಲಾಗುಳಿಂದಲೂ, ನಿಮಗೆ ಚೇಷ್ಟಾ ಕಂಡುಬರುವದು. ಹೆಣ್ಣು ಸಂಗ್ರಹ ಯೋಗವಿದ್ದು ಸ್ತ್ರೀ ಪೇಕ್ಷ, ಚೆಂಚಾಪ್ಯದ ಯೋಗವಿರುವದು ಮತ್ತು ಬಿಚ್ಚಿನ ಸ್ವಯಂಗ ಬರೆಯುವುದು. ನೌಕರ-ಧಂದೆಯಲ್ಲಿ ಉದ್ಯೋಗಗಳಲ್ಲಿ ಚಿಂತಾಜನಕ ಯೋಗವಿರುವದು. ಅಕಸ್ಮಾತ್ ಉದ್ಯೋಗದಲ್ಲಿ ತಪ್ಪು ಮಾಡುವ ಸಂದರ್ಭವಿರುವದು. ಸಕಲ ಕಾರ್ಯಗಳಲ್ಲಿಯೂ ಈ ವಾರ ವಿಘ್ನವೇ ಬರಿದೆ ಕಂಡುಬರುವದು. ಕಾಲಿ ಬಂ, ಬಂ ಲಾಭ, ಅನುಕೂಲ ಮಾನ-ಸ್ಥಾನ, ಮಿತ್ರರ ಸಹಾಯ.

ಕರ್ಕ ರಾಶಿ

ಈವಾರ ಪ್ರಕೃತಿ ಸತ್ವ ಸ್ವಾಸಂಬಂಧ ಸುಖ ದೊರೆಯುವದು. ಮತ್ತಕಾರ್ಯ ಸಿದ್ಧಿಯಾಗುವದು. ನೌಕರ-ಧಂದೆಯಲ್ಲಿ ಉದ್ಯೋಗಗಳಲ್ಲಿ ಅನುಕೂಲವಿರುವದು. ಸತ್ವ ಲಾಭವಾಗುವದು. ಸ್ಥಾನ ಬದಲಾಗುವದು ಮತ್ತು ಸ್ತ್ರೀಯ ಪ್ರಾಪ್ತಿ ಯೋಗವಿರುವದು. ಆರ್ಥಿಕ ಅಡಚಣೆ ಸಹಾಯವಾಗುವದು. ಕೃಷಿಗಳು ಹೆಚ್ಚಾಗುವದು. ಪ್ರಯಾಣಕ್ಕೂ ಸೆರೆಯಿರುವದು. ಅಧಿಕಾರಿಗಳ ಸ್ನೇಹ ಸಂಪಾದನೆ ಮಾಡುವದು. ಸಮಾಧಾನವಿರುವದು. ಕಾಲಿ ಬಂ, ಬಂ ಕೇಳಿಗೆ ಮಿತ್ರರು, ಲಾಭ, ಮಾನ-ಸ್ಥಾನ!!

ಸಿಂಹ ರಾಶಿ

ಈವಾರ ತಮ್ಮ ಪ್ರಕೃತಿ ಸತ್ವ ಸ್ವಾಸಂಬಂಧ ಸುಖ ದೊರೆಯುವದು. ಮತ್ತಕಾರ್ಯ ಸಿದ್ಧಿಯಾಗುವದು. ಸ್ಥಾನ ಬದಲಾಗುವದು. ಮಿತ್ರರಿಗೂ ಕೃಷಿಯ ಜನಗಳ ಅನುಕೂಲವಿರುವದು. ಗಾರ್ಮಿಕರ ಕಾರ್ಯಗಳಲ್ಲಿ ಪ್ರೇಕ್ಷಣವು. ಆರ್ಥಿಕ ಅಡಚಣೆ ಸಹಾಯವಾಗುವದು. ನೌಕರ-ಧಂದೆಯಲ್ಲಿ ಉದ್ಯೋಗಗಳಲ್ಲಿ ಅನುಕೂಲವಿರುವದು, ಎಂದು ಜವಾಬ್ದಾರಿ ಕೆಲ್ಸಗಳಲ್ಲಿರೂ ನಿರೀಕ್ಷೆಯಿರುವಿಕೆಯೂ ಕಂಡುಬರುವದು ಅ ಕೃತ್ಯಗಳಾಗುವದು. ಕಾಲಿ ಬಂ, ಬಂ ಲಾಭ, ಅನುಕೂಲ, ಮಾನ-ಸ್ಥಾನ ಕೃಷಿ!

ಕನ್ಯಾ ರಾಶಿ

ಈವಾರ ಪ್ರಕೃತಿ ಸತ್ವ ಸ್ವಾಸಂಬಂಧ ಸುಖ ದೊರೆಯುವದು. ಮತ್ತಕಾರ್ಯ ಸಿದ್ಧಿಯಾಗುವದು. ನೌಕರ-ಧಂದೆಯಲ್ಲಿ ಉದ್ಯೋಗಗಳಲ್ಲಿ ಅನುಕೂಲವಿರುವದು. ಸತ್ವ ಲಾಭವಾಗುವದು. ಸ್ಥಾನ ಬದಲಾಗುವದು ಮತ್ತು ಸ್ತ್ರೀಯ ಪ್ರಾಪ್ತಿ ಯೋಗವಿರುವದು. ಆರ್ಥಿಕ ಅಡಚಣೆ ಸಹಾಯವಾಗುವದು. ಕೃಷಿಗಳು ಹೆಚ್ಚಾಗುವದು. ಪ್ರಯಾಣಕ್ಕೂ ಸೆರೆಯಿರುವದು. ಅಧಿಕಾರಿಗಳ ಸ್ನೇಹ ಸಂಪಾದನೆ ಮಾಡುವದು. ಸಮಾಧಾನವಿರುವದು. ಕಾಲಿ ಬಂ, ಬಂ ಕೇಳಿಗೆ ಮಿತ್ರರು, ಲಾಭ, ಮಾನ-ಸ್ಥಾನ!!

ತುಲಾ ರಾಶಿ

ಈವಾರ ತಮ್ಮ ಪ್ರಕೃತಿ ಸತ್ವ ಸ್ವಾಸಂಬಂಧ ಸುಖ ದೊರೆಯುವದು. ಮತ್ತಕಾರ್ಯ ಸಿದ್ಧಿಯಾಗುವದು. ಸ್ಥಾನ ಬದಲಾಗುವದು. ಮಿತ್ರರಿಗೂ ಕೃಷಿಯ ಜನಗಳ ಅನುಕೂಲವಿರುವದು. ಗಾರ್ಮಿಕರ ಕಾರ್ಯಗಳಲ್ಲಿ ಪ್ರೇಕ್ಷಣವು. ಆರ್ಥಿಕ ಅಡಚಣೆ ಸಹಾಯವಾಗುವದು. ನೌಕರ-ಧಂದೆಯಲ್ಲಿ ಉದ್ಯೋಗಗಳಲ್ಲಿ ಅನುಕೂಲವಿರುವದು, ಎಂದು ಜವಾಬ್ದಾರಿ ಕೆಲ್ಸಗಳಲ್ಲಿರೂ ನಿರೀಕ್ಷೆಯಿರುವಿಕೆಯೂ ಕಂಡುಬರುವದು ಅ ಕೃತ್ಯಗಳಾಗುವದು. ಕಾಲಿ ಬಂ, ಬಂ ಲಾಭ, ಅನುಕೂಲ, ಮಾನ-ಸ್ಥಾನ, ಕೃಷಿ!

ವೃಶ್ಚಿಕ ರಾಶಿ

ಈವಾರ ತಮ್ಮ ಪ್ರಕೃತಿ ಸತ್ವ ಸ್ವಾಸಂಬಂಧ ಸುಖ ದೊರೆಕರೂ ಕಾರ್ಯಗಳಲ್ಲಿ ಅಲಸ್ಯ, ತೊಂದರೆ, ವೃತ್ತಿ ಬಂದೆಲ, ಸಾರ್ವಾಧಿಕ್ಯ ಯೋಗವಿದ್ದು ಸಕಲ ಕಾರ್ಯಗಳು ಅರ್ಥಕ್ಕೆ ಸಿದ್ಧಿಸುವವು. ಅಕಸ್ಮಾತ್ ಮಾನಸಿಕಗಳ ಸ್ಥಿತಿ ಅಧಿಕವಾಗುವದೇ ಕಾರ್ಯಗಳ ಈ ಯೋಗವಿರುವದು. ನೌಕರ-ಧಂದೆಯಲ್ಲಿ ಉದ್ಯೋಗಗಳಲ್ಲಿ ಕಷ್ಟವು ಪ್ರಯಾಸವೂ ಕಂಡು ಬರುವದು. ಎಂದು ಬಿಕ್ಕಟ್ಟಿನ ಸಂದರ್ಭ ಬಂದರೂ ಕಾರ್ಯ ಮಿತ್ರರ ಸಹಾಯದಿಂದ ನಿಲ್ಲಿಸಲಾಗುವದು. ಮಂಡಿಕ ಕಾರ್ಯವು ಬಂ ಬಂ ಸ್ವಲ್ಪ ಅನುಕೂಲ

ಧನುರ್ರಾಶಿ

ಈ ವಾರ ತಮ್ಮ ಪ್ರಕೃತಿ, ಸ್ವಾಸ್ಥ್ಯ, ಮಾನ, ಮೊದಲಾದ ವಿಷಯಗಳಿಂದ ಕೆಡುವದು. ಆರ್ಥಿಕ ಅಡಚಣೆಯಿಂದ ಸಾಕಾಗುವದು. ನೌಕರ-ಧಂದೆ ಉದ್ಯೋಗಗಳಲ್ಲಿ ಚಿಂತಾಜನಕ ಸಂದರ್ಭವೇ ಕಂಡು ಬರುವದು. ಮಿತ್ರರಿಗೂ ಧಂಗಗಳಾಗುವದು, ಕಲಹವೂ ದುರ್ಮಾರ್ಗವೂ ಬರುವದು. ಕೆಲ್ಸಗಳಿಂದ ತ್ರಾಸಗುವಿಕೆಯೂ, ಕೈಯಾಗಾಲವೂ ಕಂಡು ಬರುವದು. ಕಾಲಿ ಬಂ, ಬಂ ಸ್ವಲ್ಪ ಲಾಭವು ಮಾನಸ್ಥಾನ ಕೃಷಿ.

ಮಕರ ರಾಶಿ

ಈ ವಾರ ತಮ್ಮ ಪ್ರಕೃತಿ ಸತ್ವ ಸ್ವಾಸಂಬಂಧ ಸುಖ, ಸಾಮಾನ್ಯ ಸುಖ ದೊರೆಯುವದು. ಮನೆಯಾಗ? ಬಗ್ಗತ್ತನ್ನು ಗೆಲುವು. ಮಾನ ಸಾಮ್ಯ ಸದಾ ಸಾಧ್ಯವಿದೆ. (ಅವರ, ಇವರಿಗೆ ಬಾಯಿ ಮಾಡ್ಬೇಡಿ ಸಾಧ್ಯವೇ!) ಇಲ್ಲಾ-ಮಾನಾದರೆ ಕ್ರಿಯೆ, ಆಕಾಯೇ ಜೀವದ ಬಾಯ ಮಾತಿನ ಆಗಿ ಕಾಲ ಅಕ್ಕ ಕೆಲ ಹಡಿ, ಇಯಾಗಕಾಲ-ಯೋಗಗಳು. ಕೃಷಿಯಾಗಿರುವ ಸ್ಥಿತ್ಯ ಕಾರ್ಯಗಳಲ್ಲಿ ಸಾಗಿದ್ದರೆ, ಮಾನಸ್ಥಾನ ಮಾಡಿದರೆ ಅಂದರೆ, ಸಂಸಾರ ಕಾರ್ಯಗಳಿಗೆ ಅಂದ ಗುವುದು. ನೌಕರ-ಧಂದೆ, ಉದ್ಯೋಗಗಳಲ್ಲಿ ಅನುಕೂಲ, ಅಲ್ಪ. ಬಂ. ಕೃಷಿ, ಯೋಗವಿರುವದು. ಪ್ರಯಾಣವು ಸಮಾಧಿ ಸ್ಥಾನವು. ಮಿತ್ರರ ಸಹಾಯ ಸಂಪಾದನೆ ಮಾಡುವದು. ಕಾಲಿ ಬಂ, ಬಂ ಕೇಳಿಗೆ ಮಿತ್ರರು, ಲಾಭ, ಮಾನ-ಸ್ಥಾನ, ಅನಂದ

ಕುಂಭ ರಾಶಿ

ಈವಾರ ಪ್ರಕೃತಿ ಸತ್ವ ಸ್ವಾಸಂಬಂಧ ಸುಖ, ಸ್ಥಿತಿ ಸುಖ. ಮಾನಸಿಕ ಸುಖ ದೊರೆಯುವದು. ಕೃಷಿಯಿಂದ ಕಾರ್ಯ ಕಾರ್ಯಗಳು ಅನುಕೂಲ ಯೋಗವಿರುವದು. ನೌಕರ-ಧಂದೆ ಉದ್ಯೋಗಗಳಲ್ಲಿ ಲಾಭ. ಮಂ. ಕೃಷಿ ಮಾನ-ಸ್ಥಾನ ಕಾರ್ಯ ಮಾಡಿದ ಸಾಧ್ಯವಿದೆ. ಸ್ಥಿರ ಸ್ಥಿ ಮೇಲಾಧಿಕಾರ್ಯಗಳು ಸಾಧ್ಯವಿದ್ದು ಸ್ಥಿರ ಸ್ಥಿ ಅಂದಾಯಿಸುವ ಸ್ಥಿತಿ ಬರುವದು.

ಮಾನ-ಸ್ಥಾನ ಯೋಗವಿರುವದು. ಸ್ಥಿರ ಜನಗಳಿಂದ ಸಹಾಯ ಬರುವದು. ಅಂದಾಜಿ ಸ್ಥಿತಿ ಯೋಗವಿರುವದೆ. ಆರ್ಥಿಕ ಅಡಚಣೆ ಕಂಡುಬರುವದು. ಮಾನ ಧಾರ್ಮಿಕ ಸ್ಥಿತ್ಯಯೋಗವಿರುವದು. ಕಾಲಿ ಬಂ, ಬಂ, ಬಂ ಲಾಭ, ಅನುಕೂಲ, ಮಾನ-ಸ್ಥಾನ, ಅನಂದ

ಮೀನ ರಾಶಿ

ಈವಾರ ಪ್ರಕೃತಿ ಸತ್ವ ಸ್ವಾಸಂಬಂಧ ಸುಖ, ಸ್ಥಿತಿ ಸುಖ. ಮಾನಸಿಕ ಸುಖ ದೊರೆಯುವದು. ಕೃಷಿಯಿಂದ ಕಾರ್ಯ ಕಾರ್ಯಗಳು ಅನುಕೂಲ ಯೋಗವಿರುವದು. ನೌಕರ-ಧಂದೆ ಉದ್ಯೋಗಗಳಲ್ಲಿ ಲಾಭ. ಮಂ. ಕೃಷಿ ಮಾನ-ಸ್ಥಾನ ಕಾರ್ಯ ಮಾಡಿದ ಸಾಧ್ಯವಿದೆ. ಸ್ಥಿರ ಸ್ಥಿ ಮೇಲಾಧಿಕಾರ್ಯಗಳು ಸಾಧ್ಯವಿದ್ದು ಸ್ಥಿರ ಸ್ಥಿ ಅಂದಾಯಿಸುವ ಸ್ಥಿತಿ ಬರುವದು.

ಅಕಾಲವಾಗಿ ಮೈಸೂರು

(ಪ್ರಾಯೋಜಕರು ಅಲ್ಲಿ ಗುಲ್ಬರ್ಗಾ)

ಸೋಮವಾರ—ಹಿಂದಿಯ ಸಂಗೀತ ಅಕಾಲವಾಗಿ ಮೈಸೂರ ಪ್ರದೇಶದ ಜಾಯಿಲಿಯಾಯಿತು ಸಾಗ ಮಂಗಳವಾರ—ಶ್ರೀಕಾಶ್ಮೀರ ಜಾಯಿಲಿಯ ಸ್ಥ, ಶೇಕಾಗಿ, ಹಾಗಿದ್ದ ಗಮನ ಅಮಾಕ್ಷಿ ಬಾಸ್ಕಿಗಳು. ಶ್ರೀಕಾಶ್ಮೀರ ಕೃಷ್ಣ ಚರಿತ್ರೆ" ಬಾಸ್ಕಿಗಳು ಮಿಸ್ಸಿಗಳ ಕೆಲಸ—ಬಾಯಿಸ್ಥಾನ ಶ್ರೀ ಎಸ್. ಕೆ. ಸ್ಥಾನ ರಿಯ ಸಂಗಾತಿ. ಬುಧವಾರ—ಅಭೇದ ಸ್ಥಾ ಮಿಗಾ, ಕೆಮಾಂ ಹೊಸ್ಕಿಸ್ಥಾನವಿರುವ. ಗುರುವಾರ—ಬಾಗಿಸ್ಥ ಕೆಂಪಿಮೇ ಸಾ ಪಿರ "ಮಾಯ ಇಂದಿ" ಸ್ಥಾಯಿ ಸ್ಥಾ-ಕಾರ್ಯಕ್ರಮ ಸಾಯಿ ಮಿಯಾಸ್ಥಾನ ಸಂಗೀತ, ಕೆಂಪಾಗಿ ಪರ್ಸ ಯಾರ ಕಲ್ಪ ಸಂಗ. ಶುಕ್ರವಾರ ಮಿಲಿಟರಿ ಗಾಯ. ಶನಿ ಸಂಸ್ಥಾ ಸ್ಥಾನಕ್ಕೆ ಸಾಯಿ ಸ್ಥಾ ಸ್ಥಾನ ಸಾಯಿ ಕೆಂಪಾ.

ಬೆಂಗಳೂರು (ಪ್ರಾಯೋಜಕರು ಅಲ್ಲಿ ಗುಲ್ಬರ್ಗಾ)

ಸೋಮವಾರ—ಸ್ಥಾ ಸ್ಥಾಯಿ ಸ್ಥಾ ಸ್ಥಾ ಸ್ಥಾ

ಗೇರುಸೊಪ್ಪೆಯ ಜಲಪಾತ

ಭರವಸುಂದರ ಸುಂದರ ಪ್ರದೇಶ

ಮೈಸೂರು ಸಂಸ್ಥಾನದಲ್ಲಿ ಇರುವ ಪ್ರಸಿದ್ಧ ಪ್ರೇಕ್ಷಣೀಯವಾದ ಪ್ರದೇಶಗಳಲ್ಲಿ, ಶರಾವತಿ ನದಿಯ ಮೇಲೆಯೂ ಸಮೀಪದಲ್ಲಿ ಇರುವ ಜೋಗದ ಜಲಪಾತವೂ ಒಂದು. ಮೈಸೂರು ಸರ್ಕಾರದ ಮೇಲ್ಪಾಲಿನ ಎಲ್ಲಿಗೆ ಹೋಗಬೇಕಾದರೂ ಒಂದಾದರೂ ಮಾರ್ಗದಲ್ಲಿ ಬರುವಂತೆ ಮಾಡಿದ್ದಾರೆ. ಈ ಜಲಪಾತದ ಸೌಂದರ್ಯ ಗುಣಗಳ ಬಗ್ಗೆ ಹೇಳಿ ಪ್ರಯೋಜನವಿಲ್ಲ. ಪ್ರತ್ಯಕ್ಷ ನೋಡಿದವರಿಗೆ ಮಾತ್ರ ಅದರ ಅನುಭವ ಸಾಧ್ಯ. ಇಲ್ಲಿ ಸಂಸ್ಥಾನದ ಮಾಮೂಲಿನ ಕಟ್ಟಡಗಳು ಮತ್ತು ಸೌಕರ್ಯಗಳು ಇರುವುದಿಲ್ಲ. ಈ ಜಲಪಾತದ ಸ್ಥಳ ಸಂಪೂರ್ಣ ಪ್ರಕೃತಿಮಯ. ಇಲ್ಲಿ ಸಂಸ್ಥಾನದ ಕಾಯಿದೆ ಕಾನೂನುಗಳು ಅಷ್ಟಾಗಿ ಅನ್ವಯಿಸುವುದಿಲ್ಲ. ಸ್ವಾತಂತ್ರ್ಯ ಪ್ರಿಯರಿಗೆ ಇದೊಂದು ಸ್ವರ್ಗವೆಂದೇ ಹೇಳಬೇಕು. ಪ್ರಾಚೀನ ಕಾಲದಲ್ಲಿ

ನಿರಂಕುಶತ್ವದ ಕಾಲ ಕಳೆದು ಹೋಯಿತು.

ರಾಜರುಗಳ ಸ್ಥಾನವು ಸಡಿಲವಾಗುತ್ತಿದೆ.

ವಿಜಯನಗರದ ನಾಯರ ಬುದ್ಧಿವಾದ.

ವಿಜಯನಗರದ ಇಂಕಂಡ ಮಹಾರಾಜ ಶ್ರೀಮಾನ್ ಸರ್ ಮಹಾಮಾನ್ಯರು ಜನರುಗಳಿಗೆ ಈ ಕೆಳಗಿನ ಸಂದೇಶ ಮುದ್ರಾಪತ್ರವನ್ನು ಕೊಟ್ಟಿದ್ದಾರೆ. ಅದು ಸೈಕೋ ಆಳುವವರ್ಗ ಸಾಧ್ಯಕ್ಕೂ ಬಾಯ ಸೀಮುದಲ್ಲಿಯೂ ಅವರು ತೆಗೆಸಿರುವ ಹೇಳಿಕೆಯನ್ನೂ, ಸ್ವಾತಂತ್ರ್ಯದ ಸೈರಣೆಗಳು ಅಭಿವೃದ್ಧಿಯಾಗುವುದಾಗಿದೆ. ಬಿಳಿಯರ ಮಾತಿನಲ್ಲಿ ಕೊಟ್ಟ ಬುದ್ಧಿವಾದವೆಲ್ಲವೂ ಇದಕ್ಕೂ ಅಲಂಕಾರದ ವ್ಯತ್ಯಾಸ. ಸರ್ ವಿಜಯರಾಜರ ಅಭಿಪ್ರಾಯವನ್ನು ರಾಜರುಗಳಿಗೆ ಅನುಸರಿಸಬೇಕಾಗಿದೆ. ಅದು ಈ ಕೆಳಗೆ ಕಂಡಂತೆ ಹೇಳಿದ್ದಾರೆ: —

ಕಳೆದುಹೋದ ಸಮಯವು ಮತ್ತೆ ಬರುವುದಿಲ್ಲ. ಬ್ರಿಟಿಷ್ ಇಂಡಿಯಾದ ನಿಮ್ಮ ಮಾನಗಳಂದ ಸಾಧ್ಯವನ್ನು ಕಳೆಯ ಬಲಂಸಾಧನಗಳಿಗೆ ಇದೇ ಕಾಲ. ನಿರಂಕುಶತ್ವ ಮತ್ತು ಏಕಾಂಗಿಯ ಸ್ವಾಮ್ಯದ ಕಾಲವು ಕಳೆದುಹೋಯಿತು. ಅದು ಪ್ರಜಾಪ್ರಭುತ್ವ. ಇದನ್ನು ಎಲ್ಲರೂ ಒಪ್ಪಿದ್ದಾರೆ. ಪ್ರಜಾಪ್ರಭುತ್ವವೇ ಇಂದಿನ ಗುರಿ. ಮನುಷ್ಯ ಸ್ವಭಾವವು ಸ್ವರಂಜಿತದಲ್ಲಿಯೂ ಒಂದೇ. ಅದು ಒಂದೊಂದು ಕಡೆ ಒಂದೊಂದು ರೀತಿಯಲ್ಲಿ ವ್ಯಕ್ತವಾಗುವುದು.

ಸಹಿಷ್ಣುತೆಯು ಸಂಸ್ಕೃತಿಗನುಗುಣವಾಗಿ ವೃದ್ಧಿಯಾಗುವುದು. ತಮ್ಮ ಬೇಕಿಗಳನ್ನು ತೊಂದರೆಗೊಳ್ಳದೆ ಬೇರೆಯವರ ಕಾರ್ಯಗಳನ್ನು ಸಹಿಸುವ ಬೆಳವಣಿಗೆಯೂ ಪ್ರಜಾಪ್ರಭುತ್ವ ಆಡಳಿತಕ್ಕೆ ಬ್ರಿಟಿಷ್ ಇಂಡಿಯಾದ ಪ್ರಜೆಗಳ ವೈಕ್ಷಿಕ ಮಟ್ಟದಲ್ಲಿ ಇಂದು ಜನ ಪ್ರಿಯ ಸರ್ಕಾರವು ಅಭಿಪ್ರಾಯ ಸಂಪಾದಿಸಿದೆ.

ಉಕ್ಕಿನ ಸರ್ಕಾರವು ಕೃತಕ್ಕೆ ಸರ್ಕಾರವಲ್ಲ

ಸಾರ್ವಜನಿಕರ ಸರ್ಕಾರ ಪದ್ಧತಿಯೇ ಅತ್ಯುತ್ತಮವೆಂದು ಎಲ್ಲರೂ ಅಭಿಪ್ರಾಯಪಡುತ್ತಿದ್ದಾರೆ. ಎಂದೂ ಕೆಲವು ಜನಗಳಿಗೆ ಸ್ವಾಧೀನ ಅಧಿಕಾರವೆಂಬುದು ಕೃತ್ರಿಮ. ಅಧಿಕ ಸಂಖ್ಯಾತರ ಅಧಿಕ ಶ್ರೇಯಸ್ಸಾಧನೆಯೇ ಅದರ ಧ್ಯೇಯ. ಇಂಗ್ಲಂಡ ಪದ್ಧತಿಯು ಬ್ರಿಟಿಷ್ ಸ್ವಾತಂತ್ರ್ಯವನ್ನು ಬಾಯಿಯಲ್ಲಿ ಹೇಳುವಾಗ ರಾಜರುಗಳು ತಮ್ಮ ಸ್ವಾತಂತ್ರ್ಯವೂ ಅದನ್ನು ಜಾರಿಗೆ ತರಬೇಕೆಂದು ಹೇಳುವುದು. ಜನ ಸಾಮಾನ್ಯರ ಹಿತಕ್ಕಾಗಿ ಅವರು ಹಾಗೆ ಮಾಡಬೇಕೆಂದು. ತಮ್ಮ ಅಭಿಪ್ರಾಯವನ್ನು ಬಿಟ್ಟು ಹೇಳುವುದು. ಅದು ಪ್ರಜೆಗಳಿಗೆ ಹೇಳಬೇಕಾದ ಮಾತು. ಇಂದಿನ ಸ್ವಾತಂತ್ರ್ಯ ಸಂಸ್ಥಾನಗಳಲ್ಲಿ ಸಂಸ್ಥಾನಗಳ ಸ್ಥಾಪನೆಯೇ ಸರ್ಕಾರ ಮತ್ತು ಸಂಸ್ಥಾನಗಳ ಮಧ್ಯೆ ಸಂಬಂಧವೆಂದು ಹೇಳಿದ್ದಾರೆ. ಸಂಸ್ಥಾನದ ಪ್ರಜೆಗಳು ಸ್ವಾತಂತ್ರ್ಯ ಸಂಸ್ಥಾನಗಳ ಸ್ಥಾಪನೆಯ ಕಾರ್ಯ ಮಾಡಬೇಕೆಂದು ಹೇಳಿದ್ದಾರೆ.

ಅಕಲ ಕಟ್ಟಲು ಕಡಿಯಬಾರದು

ಜನಸಾಮಾನ್ಯರುಗಳಿಗೆ ತಮ್ಮ ಅನಿಸಿಕೆಯಿಂದ ತಮಗೆ ಬೇಕಾದ್ದನ್ನು ಮಾಡಲಿಕ್ಕೆ ಸಾಧ್ಯ ಆಗಿರುತ್ತೆಯೆಂದು. ಕಾಲಗತಿಯನ್ನು ಗಮನಿಸದೆ ಸಾಧ್ಯ ಇಲ್ಲವೆಂದು. ಅದ್ದರಿಂದ ನಮ್ಮ ಅಕಲ ಕಟ್ಟಲು ನಾವು ಕಡಿಯಬಾರದೆಂದು. ಈ ಸಂಗತಿಯನ್ನು ಸಾಧ್ಯ ಮಾಡಲಿಕ್ಕೆ ಕಳ್ಳಬ್ಬಿಟ್ಟಿರುತ್ತೆ. ಸಾರ್ ಸಾಧ್ಯ ಸಂಸ್ಥಾನವಾದರೂ ಅಗುವುದು. ಬ್ರಿಟಿಷ್ ಇಂಡಿಯಾದೊಂದಿಗೆ ಸಹಕರಿಸಿ ಮುಂದುವರೆದಿದ್ದರೆ ಪ್ರಜೆಗಳಿಗೆ ಕೃಷಿಕ ಅಭಿವೃದ್ಧಿಯೂ ಮೊದಲಿನ ಸಂಗತಿಗಳಿಗೆಲ್ಲ ಇದ ರಿಂದ ರಾಜರುಗಳ ಸ್ಥಾನ ಕೆಡುವುದೆಂದು ಗಮನಿಸಿ. ಇದೇನಾ ರಾಜರುಗಳಿಗೆ ಕಾಲಗತಿಯನ್ನು ಗುರುತಿಸಿ ತಮ್ಮ ಅಧಿಕಾರವನ್ನು ಕಾಯ್ದೆ ಕಾಪಾಡಿಕೊಳ್ಳಲು ಇದಾದರೆ ಸಾಧ್ಯ ಮಾಡಿದಂತೆ.

ಕೊಲ್ಲು ಕಾರರುಗಳು ಮುಖ್ಯವಲ್ಲ

ಸ್ವಾತಂತ್ರ್ಯ ಸಂಸ್ಥಾನಗಳಿಗೆ ಸಾಧ್ಯ ಅಭಿವೃದ್ಧಿ ಮಾಡಬೇಕೆಂದರೆ ಅವುಗಳನ್ನು ಹಾಳಿಸುವುದೂ ಒಂದು. ಮುಂದುವರಿಸುವ ಲಂಚ ಕೆಲವು ಸಾಧ್ಯ. ಮಾಗಿಯಲ್ಲಿ ಕೊಲ್ಲು ಕಾರರುಗಳು ಕಾರ್ಯಮಾಡಿದರೆ ಮೋಸ ಗಳಿಸುವುದನ್ನು ಕಂಡಿದ್ದೇವೆ. ಬ್ರಿಟಿಷ್ ಸರ್ಕಾರವನ್ನೇ ನಮ್ಮ ಸಂಸ್ಥಾನಗಳು ಕೆಲವು ಕೊಲ್ಲು ಕಾರರುಗಳಿಗೆ ಬ್ರಿಟಿಷ್ ಸರ್ಕಾರ ಮಾಡಬಹುದು ಅಕಂಕ್ಷೆಯನ್ನು ಇದೆ ಅಂದುಕೊಳ್ಳುವುದೇ? ಬ್ರಿಟಿಷ್ ಇಂಡಿಯ ನಲ್ಲಿ ಗಳಿಸುತ್ತಿರುವುದನ್ನು ನೋಡಿ ಅಂಥ ಲಾಗಗಳ್ಳುವುದು ಅಂದುಕೊಳ್ಳಬೇಕು. ಇದರ ಸ ಕಾರಣವನ್ನು ಸ್ವತಂತ್ರ ಸಂಸ್ಥಾನಗಳು ಸ್ವಾಧೀನ ಪಡಿಸಿಕೊಳ್ಳಬೇಕೆಂದು ಸರ್ಕಾರ ಸ್ಥಾಪಿಸಿ ಸಾರ್ವಜನಿಕರ ಸಹಕಾರ ಪಡೆಯಬೇಕೆಂದು ಹೇಳಿದ್ದಾರೆ.

ರಾಜರುಗಳ ಸ್ಥಾನವು ಸಡಿಲವಾಗುತ್ತಿದೆ

ಸ್ವತಂತ್ರ ಸಂಸ್ಥಾನಗಳು ಸಾರ್ವಜನಿಕರ ಸರ್ಕಾರ ಪದ್ಧತಿಯನ್ನು ಅಳವಡಿಸಿಕೊಳ್ಳಬೇಕೆಂದು ಸರ್ಕಾರ ಸ್ಥಾಪಿಸಿ ಸಾರ್ವಜನಿಕರ ಸಹಕಾರ ಪಡೆಯಬೇಕೆಂದು ಹೇಳಿದ್ದಾರೆ. ಇದರಿಂದ ರಾಜರುಗಳ ಸ್ಥಾನವು ಸಡಿಲವಾಗುತ್ತಿದೆ. ಸ್ವಾತಂತ್ರ್ಯ ಸಂಸ್ಥಾನಗಳ ಸ್ಥಾಪನೆ ಮಾಡಿ ಅಭಿವೃದ್ಧಿ ಮಾಡಿ ಕೊಳ್ಳಬೇಕೆಂದು ಹೇಳಿದ್ದಾರೆ. ಇದರ ಸ ಕಾರಣವನ್ನು ಸ್ವಾಧೀನ ಪಡಿಸಿಕೊಳ್ಳಬೇಕೆಂದು ಸರ್ಕಾರ ಸ್ಥಾಪಿಸಿ ಸಾರ್ವಜನಿಕರ ಸಹಕಾರ ಪಡೆಯಬೇಕೆಂದು ಹೇಳಿದ್ದಾರೆ.

ಸಿಮಾ ಪೊಲಿಸ್.

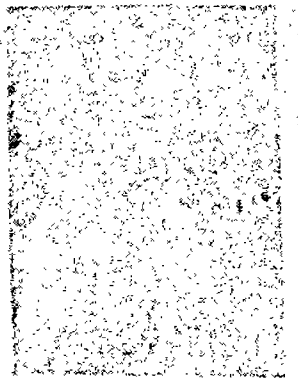

ಶೈಕ್ಷಣಿಕ ಗಲಾಟೆ ಇತ್ಯರ್ಥವಾಯ

[illegible]

[illegible]

[illegible]

ಮೈಸೂರಿನ ಮಾಯಾಸ್ಥಾನ

"ಮೈಸೂರು ಜನಾಸ್ಥಾನದ ಸಂಸ್ಥಾನವು ಸಕ್ಕರೆಯ ಪಾಕಗಳ ಇಂದು ಪ್ರಸಿದ್ಧವಾದ ಸುಪ್ರಸಿದ್ಧವಾದ ಅಂಗಡಿಗಳಿಗೆ ಬಂದಿದೆ."

ಸಿ ಸಿಯಲು ಬಿಟ್ಟಿದ್ದೆಯೊ ಸರಿಯಾಗಿ ಕೆಲಸಮಾಡಿಕೊಳ್ಳುವುದು ಕೆಲಸಕ್ಕೆ ಸೂಚಿಸಿ ಹಾಗೆ ಮಾಡಿದ ಸಿಹಿ ಪದ್ಧತಿಗಳನ್ನು ಜಾರಿಗೆ ತರಬೇಕಾಗುತ್ತದೆ.

ಸಾರಿಯಾದ ಸಾಮಾನ್ಯ ಮಾಗಿಯಲ್ಲಿ ಮೊದಲ ಸಾಮಾನ್ಯ, ಪ್ರಿಯರ ಮೆಚ್ಚಿನ ಮಾಲು, ಮಾಗಿ ಮಾಲು, ಕೊಳ್ಳಲ ಮಾಲು, ಕೆಲ್ಲಿಗಳ ಮಾಲು, ಕಲ್ಲಿನ ಮಾಲು ಮಾಗಿ ಮಾಲು.

ಮೈಸೂರಿನ ಸಿಹಿಯನ್ನು ಕೊಳ್ಳಲು ಮಾಗಿ ಮಾಲು ಸಿಹಿ ಅಂಗಡಿ ಸಂಖ್ಯೆ ನಂ ೧

ನಾಧಿವ

೨೭—೩—೩೪ ನೇ ಸೋಮವಾರ

ಸಂದಿಗತ್ತೆ.

ಭಂಡಾರಿಯವರ ಇಂದು ದೊಡ್ಡ ಸಂಸ್ಥೆಗತ್ತೆಯು ಸಂಸ್ಥಾಪ್ತವಾಗಿದೆ. ಅಲ್ಲಿ ಮುಖ್ಯಸ್ಥಳಿಯ ಕಾರ್ಯಕಾರಿ ಮಂಡಲಿಯ ಸದಸ್ಯರ್ಗಳೂ ರಾಜೀನಾಮೆ ಕೊಟ್ಟಿದ್ದಾರೆ. ಅಸ್ಥಾನಿಗಳೂ ಅವರ ಸಹೋದರಿಗಳು ಮಾತ್ರ ಅವರಲ್ಲಿ ಉಳಿದಿದ್ದಾರೆ. ಇಂತಹ ಪರಿಸ್ಥಿತಿಯ ಈ ಸಭೆಯು ಹುಟ್ಟಿದ ಸಂದರ್ಭದಲ್ಲಿ ಮಹಾಗಣಂದ ಪ್ರಸ್ತಾವಾಗಲಿಲ್ಲ. ಈ ಬಾರಿ ನಡೆದ ಅಧ್ಯಕ್ಷ ಚುನಾವಣೆಯ ಜಯಮಾಲೆ ಸ್ವಾಮೀಜಿಗಳೇ ಇದೆಯೆಂದಾಯಿತು. ಈ ಸಭೆಯ ಇಂದು ಕಾರ್ಯಕಾರಿ ಮಂಡಲಿಯೇ ಇಲ್ಲದೆ ನಡೆಯುತ್ತಿದೆ. ಸಂಸ್ಥೆ ಜವಾಬ್ದಾರಿಯೂ ಅಧ್ಯಕ್ಷರ ಮೇಲೇ ಬಿದ್ದಿದೆ.

ಶ್ರೀಯುತರು ಮುಂದಿನ ಕಾರ್ಯಕ್ರಮವು ನಿರ್ಧರಿಸುವುದು. ಕೆಡಲೇಕಾದ ಸ್ಥಳದಲ್ಲಿ ಸ್ವತಂತ್ರ ಸಂಸ್ಥೆಗಳ ಸಮಿತಿಯ ಇವೆಲ್ಲೇ ಸ್ವಾಮ್ಯ ಸ್ವತ್ತಿಗಳ ಸ್ಥಾಪನೆ ಕೆಲಸಗಳನ್ನು ಪ್ರಾರಂಭಿಸುವುದು ಕಾರ್ಯಸಾಧ್ಯವಿದೆ ಅಂಗೀಕೃತವಾಗಿದೆ. ಅದ್ದರಿಂದ ಅದರಲ್ಲಿ ಭಿನ್ನಾಭಿಪ್ರಾಯವೇ ಬರಲಾರದು.

ಸಂಸ್ಥೆಗಳ ಭಾಗವಾಯಿಲ್ಲಿ ಕಾರ್ಯಕ್ರಮವನ್ನು ಪ್ರಾರಂಭಿಸಬೇಕೆಂದು ಅನ್ನೆ ಮಜಾತ್ತೆ ಕಾಣಿಸುತ್ತಿದ್ದಾರೆ. ಇನ್ನು ಮುಂದೆ ಕಾಂಗ್ರೆಸ್ಸಿನ ಮಾನ ಭೇದವೂ ಇದುವರ್ಷ ಇದೇ ಭಾವನೆಯಲ್ಲಿ ಒಂದೇ ಒಂದಾದ ಭಾವವನ್ನು ತೋರಬೇಕಾಗುವುದು.

ಸ್ವಾಮಿ ದೃಷ್ಟಿಯಾ ಶ್ರೀಯುತರು ಮೇಲಿನ ಮುಂದಿನ ಕಾರ್ಯಕ್ರಮವು ಅಲ್ಲಿ ಭೇದರಹಿತವಾಗಬೇಕಾಗಿದೆ. ಬಾಬು ಮೋಹನ ಜಾ ಸ್ವಾಮಿ ಅದರಧ್ಯಾಯವಾದ ಸ್ಥಾನಗಳನ್ನು ಮಾಡಿ ಸಿ ಮಾಡ್ಯವನ್ನಿಸುತ್ತೇನೆ.

ನೀರಿನ ತೆರಿಗೆ

ಬೆಂಗಳೂರಿನ ನೀರು ಸರಬರಾಜನ್ನು ಸರ್ಕಾರದವರು ಕೊಡ ಬೆಂಗಳೂರಿಗರನ್ನು ಮಾಡಿ ಪ್ರಕಟಿಸಿದ್ದಾರೆ. ಅದಕ್ಕೆ ಅಲ್ಲಿ ಮಹಾಜನರ ಅಭಿಪ್ರಾಯ ಕೇಳಿ ಕೊಡಬೇಕೆಂದು ಸೂಚಿಸಿದ್ದಾರೆ. ಅಭಿಪ್ರಾಯಗಳನ್ನು ಕೊಟ್ಟ ಲ. ಸಾರ್ವಜನಿಕ ಕರ್ತವ್ಯ ದಿವಸ. ಅದರ ಮಹಾಜನರಿಗೆ ಇದರ ಮಹತ್ವಗಳು ಸರಿಯಾಗಿ ಪ್ರಕಟಮಾಡಿಸ್ಥಿರಬೇಕೆಂದು, ಅನೇಕ ಕಡೆ ಅಭಿಪ್ರಾಯಗಳನ್ನು ಕೂಡಿಸ್ಥಿರಬೇಕೆಂದೂ ತಿಳಿಸಿರುತ್ತೇವೆ.

ಇದು ಬಹಳ ಸಮಸ್ಯಾವಾದ ವಿಷಯ. ಒಂದು ಅಕ್ಷಕ್ಕೆ ಸಾರಿದ ಇದರ ಯೋಗ್ಯತೆಯನ್ನೆ ಸಂಬಂಧಪಟ್ಟ ವಿಷಯ. ಆದ್ದರಿಂದ ಇದನ್ನು ಸೂಕ್ಷ್ಮಜನರಿಗೆ ಪ್ರತ್ಯೇಕವಾಗಿ ತಿಳಿಸಲಿಕೆ ಕೊಡಬೇಕಾದುದು ಅಧಿಕಾರಿಗಳ ಕರ್ತವ್ಯ. ನಲ್ಲಿ ನೀರನ್ನು ಉಪಯೋಗಿಸುವ ಪ್ರತಿಯೊಬ್ಬರಿಗೂ ಎಲ್ಲರಿಗೂ ತಿಳಿಸಲಿಕೆ ಕೊಡಬೇಕು. ಈಗ ಏನಿಗೆ ಮಾಡಿದ್ದು. ಆದ್ದರಿಂದ ಅಧಿಕಾರಿಗಳನ್ನು ಸ್ವೀಕರಿಸುವ ಅವಧಿಯನ್ನು ಹೆಚ್ಚಿಸಬೇಕು. ಮತ್ತೂ ಸ್ವಲ್ಪ ಸೂಚನೆಯನ್ನು ಮಾಡಬೇಕು.

ಈಗ ಮಾಡಿರುವ ನೀರಿನ ತೆರಿಗೆಯ ಬೀತಿಯೇ ಬಹಳ ಸ್ವಾಭಾವಿಕವಾಗಿ ಕೂಡಿದೆ. ಮನೆಗಳ ಬಾಡಿಗೆ ಅಂದಾಜಿನ ಪ್ರಕಾರ ತೆರಿಗೆಯನ್ನು ವಸೂಲಾಗುತ್ತಿದೆ. ಮನೆಯಲ್ಲಿ ಸಂಖ್ಯೆಗಳಿಗೆ ನೀರಿಗೂ ತೆರಿಗೆಗೂ ಸಂಬಂಧವಿಲ್ಲ. ಇನ್ನು ಮೇಲಾ ಇದ್ದಂತೆ ರೋಜಾಯ ಬಾಡಿಗೆ ಅಂದಾಜಿನ ಪರಿಗೆ ಇರುವ ಮನೆಗಳಿಗೆ ಇದೇ ಪ್ರಮಾಣವನ್ನೇ ಇಟ್ಟುಕೊಂಡು ಉಳಿದ ಮನೆಗಳಿಗೆ ಏಕಾಕಿರುವುದು. ಕಂದಿನ ಪ್ರಮಾಣದ ಸೋಡಿಯನ್ನು ಈ ಮನೆಗಳಿಗೆ ಕೊಟ್ಟು ಹೆಚ್ಚಿಗೆ ಆಗುವ ನೀರಿಗೆ ತೆರಿಗೆಯನ್ನು ವಸೂಲಾಗುವುದು. ಈ ಸೋಡಿಯು ಒಂದು ಪಟ್ಟಿ ಸಂಸಾರ ಕ್ಕೆ ಸಲ ಸಾಲುವುದಿಲ್ಲ. ಬೇಂಗಳೂರಿನ ಬಹುಭಾಗಕ್ಕಾಗಿ ಸ್ವಲ್ಪಂಗ ಕೆಲಸಗಳನ್ನು ಇಟ್ಟುಕೊಂಡಿರುವುದರಿಂದ ಆ ಕೆಲಸಗಳಿಗೆ ಈ ನೀರು ಸಾಲುವುದಿಲ್ಲ. ಒಟ್ಟಿನಲ್ಲಿ ಇಂತಹ ಮನೆಗಳದು. ಇನ್ನು ಮೇಲೆ ಒಂದಕ್ಕೆ ಒಂದು ಮನೆಯಲ್ಲಿನ ಅಧವಾ ಎರಡರಷ್ಟು ತೆರಿಗೆಯನ್ನು ತೆರಬೇಕಾಗುವುದು. ಈಗಾಗಲೇ ತೆರಿಗೆಯ ಹೊಡೆಯಿಂದ ಬಳಲಿ ಹೋಗಿರುವ ನಿವಾಸಿಗಳಿಗೆ ಈ ಹೆಚ್ಚಿನ ತೆರಿಗೆಯು ಅತ್ಯಂತ ಹೊಡೆಯಾಗಿ ಪರಿಣಮಿಸುವುದು ಅಸ್ಪಷ್ಟ.

ಶ್ರೀಯುತ ಬಿ. ಶಂ. ವೆಂಕಣ್ಣಯ್ಯ ನವರ ನಿಧನ

ಮೈಸೂರು ಮಹಾರಾಜರ ಕಾಲೇಜಿನ ಕನ್ನಡ ಅಧ್ಯಾಪಕರಾದ ಶ್ರೀಮಾನ್ ಬಿ. ಎಸ್. ವೆಂಕಣ್ಣಯ್ಯನವರು ನಿನ್ನೆ ದಿನ ವಾರ ಮೈಸೂರಿನಲ್ಲಿ ಸ್ವರ್ಗಸ್ಥರಾದರೆಂದು ತಿಳಿಸಲು ಅತ್ಯಂತ ವಿಷಾದಿಸುತ್ತೇವೆ. ಇವರು ಅನೇಕ ವರ್ಷಗಳ ಕಾಲ ಕನ್ನಡ ಭಾಷಾ ಸೇವೆಯನ್ನು ಮಾಡಿರುವರು. ಆಧುನಿಕ ಕನ್ನಡ ಸಾಹಿತ್ಯದ ಬೆಳವಣಿಗೆಯಲ್ಲಿ ಇವರ ಸಾಕ್ಷಿಯ ಸ್ಥಾನವುಂಟಾದುದು. ಕನ್ನಡವಾಗಲಿ ಮತ್ತು ಸಂಸ್ಕೃತದ ಬಗೆಗೆ ಸಂಬಂಧಪಟ್ಟ ಪಠಣ ಕಾರ್ಯಕಲಾಪಗಳಲ್ಲಿಯೂ ಇವರು ಶ್ರದ್ಧೆಯಿಂದ ಭಾಗವಹಿಸುತ್ತಿದ್ದರು. ಇವರಲ್ಲಿ ಸರಳತೆ ಇದೆ ವಿದ್ಯಾರ್ಥಿಗಳ, ವಿದ್ವಾಂಸರಾದ ಕನ್ನಡದ, ಅಭಿಮಾನವನ್ನು ಗಳಿಸಿರುವರು. ಅವರ ಅಕ್ಕಿ ಭಗವಂತನು ಸಾಂತಿಯನ್ನು ಕೊಡಲೆಂದು ಪ್ರಾರ್ಥಿಸುತ್ತೇವೆ.

ದಿವಂಗತ ಬಾಟ್ಲಿ ಕೃಷ್ಣರಾಯರು

ಮೈಸೂರು ಮಹಾರಾಜ ಕ್ರೈಸ್ತಾಲಯ ಸ್ಥಾಪಕರೂ ಮಾಧ್ಯಾಯರಾದ ಶ್ರೀಯುತ ಬಾಟ್ಲಿ ಕೃಷ್ಣರಾಯರು ಕಳೆದ ಶನಿವಾರ ಸ್ವರ್ಗಸ್ಥರಾದ ವರ್ತಮಾನ ಬಹಳ ವಿಷಾದಕರವಾದುದು. ಅವರಿಗೆ ಮತ್ತಾರು ಒಂದು ವಾರದಿಂದ ಜ್ವರ ಬರುತ್ತಿದ್ದು ಈಚೆಗೆ ಒಳಗಿನ ಬಿ.

ಇವರು ಇನ್ನೂ ತೀರಾ ತರುಣರಾಗಿದ್ದರು ಮತ್ತು ವರ್ಷ ಮಾತ್ರ ವಯಸ್ಸಾಗಿದ್ದು. ಇವರು ಸ್ವೀಕರಿಸಿದ್ದ ದೇಶದಲ್ಲಿ ಸ್ಥಾಪಿತವಾದ ಮಹಾಜನ ಕ್ರೈಸ್ತಾಲಯದ ಅಭಿವೃದ್ಧಿಗೆ ಈ ಸ್ಕೂಲನ್ನು ಪರಿಶ್ರಮ ಮತ್ತು ಮಿತವ್ಯಯಕ್ಕೆ ಮಾದರಿಯ ಸ್ಥಾನಗಳಾಗಿದ್ದರು. ಇವನ್ನು ಉಳಿಸಿ ಕೊಟ್ಟಿದ ಒಂದು ಅದರ ಸ್ಥಾಪಿಸಾದ ಕಾರ್ಯಕ್ಕಾಗಿ ಮಾಡಬೇಕೆಂದು ಅನೇಕರು ಅಭಿಪ್ರಾಯ ಪಡುತ್ತಿದ್ದರು.

ಇವರ ಸ್ವೀಕರಿಸಿದ್ದರು, ಉಗಾಣ ಜಾಣತೆಯೂ ಅವೋಕ್ಷಣಾಯವು. ಮಾ ಕೊಟ್ಟಿರಲ್ಲಿಯೂ ಅವರಿಗೆ ಪ್ರೀತಿಯಿಲ್ಲ. ಮಾಡ ಮೇಲಾ ತೊಂದರೆ ಮಾಡುತ್ತಿರಲಿಲ್ಲ. ಸದಾ ಹಸನ್ಮುಖರಾಗಿರುತ್ತಿದ್ದರು. ಬಹಳ ಸರಳವಾದ ಜೀವನವನ್ನು ನಡೆಸುತ್ತಿದ್ದರು. ಅವರು ಒಬ್ಬ ಕಂಗಾಣ ಪತ್ನಿಯನ್ನು ಮತ್ತು ಎಳೆಯ ಮಕ್ಕಳನ್ನೂ ಗೈದ್ದರವರ ಮಾಡಿಟ್ಟಿದ್ದರೆಂದು ಬಹಳ ತಿಳಿದ್ದಾರೆ.

ಅವರ ಅಕ್ಕಿ ಸ್ವರ್ಗ ಶಾಂತಿಯಾಗಲೆಂದು ಪ್ರಾರ್ಥಿಸುತ್ತೇವೆ.

ಬೈಸಿಕಲ್ ತೆರಿಗೆ ಇಳಿಯಿತು

ರಾಜಧಾನಿಯ ಪೌರಸಭೆಯವರು ಬೈಸಿಕಲ್ ತೆರಿಗೆಯನ್ನು ವರ್ಷಕ್ಕೆ ಮೂರು ರೂ. ದಿಂದ ಎರಡು ರೂ. ಗೆ ಇಳಿಸಬೇಕೆಂದು ತೀರ್ಮಾನಿಸಿದರು. ಅದನ್ನು ಸರ್ಕಾರವವರು ಅಂಗೀಕರಿಸಿದ್ದಾರೆ. ಜಿಲ್ಲೆ ಕೆಂಗಳಿಗೆ ಅದು ಜಾರಿಗೆ ಬರುತ್ತದೆ. ಇದರ ಸ್ವಾಗತ ನಾವು ಪೌರ ಸಭೆಯನ್ನು, ಸರ್ಕಾರವನ್ನೂ ಅಭಿನಂದಿಸುತ್ತೇವೆ. ಎನ್ನೋ ದಿನಗಳ ಹಿಂದೆ ಆಗಬೇಕಾದ್ದು ಇಂದು ಆಯಿತು. ಮತ್ತಾರಾ ಅಧಿಕಾರ್ಯದಲ್ಲಿ ಅನೇಕ ಬಟ್ಟೆಗಳಲ್ಲಿ ಈ ತೆರಿಗೆಯು ಒಂದು ರೂ ಮಾತ್ರ ಇದೆ. ಇದು ಕೇವಲ ನೆಪಮಾತ್ರದ ತೆರಿಗೆಯೆಂಬ ತತ್ವವನ್ನು ಅವರು ಅಂಗೀಕರಿಸಿದ್ದಾರೆ. ಬೈಸಿಕಲ್ಲುಗಳಿಂದ ರಸ್ತೆಗೆ ಹಾನಿ ಸಂಭವವಾಗುವುದಿಲ್ಲ. ಅಲ್ಲದೆ ಬೈಸಿಕಲ್ ಇಟ್ಟುಕೊಳ್ಳುವ ಅನೇಕರು ದೈನಂದಿನಕೆಲಸಗಳಿಗೆ ಜನಸಂದಣಿಯನ್ನು ತಪ್ಪಿಸಲು ಬಹಳವಾಗಿ ಇರುತ್ತಾರೆ. ಆದ್ದರಿಂದ ಅವರುಗಳಿಗೆ ಸಾಧ್ಯವಾದಷ್ಟು ಉತ್ತೇಜನವನ್ನೇ ಕೊಡಬೇಕೆಂದು ಅನೇಕರ ಅಭಿಪ್ರಾಯ. ಮತ್ತಾರಾ ಅಧಿಕಾರ್ಯದ ಮಟ್ಟಿಗೆ ಈ ತೆರಿಗೆಯ ಇಳಿಯುವಂತೆ ನಮ್ಮ ಪ್ರತಿನಿಧಿಗಳು ಮಾಡಬೇಕು. ಸ್ವಾಗತಕ್ಕೆ ಇನ್ನು ರಾಜಾಯತಿಯನ್ನು ಮಾಡಿದ್ದಕ್ಕಾಗಿ ಬೈಸಿಕಲ್ ಮಾಲೀಕರುಗಳ ಪರವಾಗಿ ಅವರನ್ನು ನಾವು ಮತ್ತೊಮ್ಮೆ ಅಭಿನಂದಿಸುತ್ತೇವೆ.

ಮತ್ತೊಂದು ಮಾತು. ಮೈಸೂರು ನಗರದಲ್ಲಿ ಕಳೆದ ಮಾರಿಗೆ ಕೊಟ್ಟು ಬೈಸಿಕಲ್ ಬಿಲ್ಲೆಗಳು ಬಹಳ ಸಾಕ್ಷ್ಯವಾಗಿದ್ದವು. ಮತ್ತು ಬೆಲೆ ಒಡೆದುಹೋಗುತ್ತಿದ್ದವು. ಅಲ್ಲದೆ ಹೊಂದು ಮೈಲಿಗಳ ದೂರದಲ್ಲಿರುವ ಅರಿಭಗದಿಂದ ತರಬೇಕಾಗಿ ಬರುತ್ತಿದ್ದವು. ಇವುಗಳಿಂದ ಬಹಳಿಗೆ ಎನ್ನು ಅಸಾಮಾನ್ಯವಾಗಿ ನಡೆಯುವುದು ಅಂದರೆ ಪೌರಸಭೆಯವರು ಈ ಬೇಕಾಯಿಸುವ ಮೊಂದಿ ಈ ಬಿಲ್ಲೆಗಳನ್ನು ತಮ್ಮ ಸ್ವಂತದಲ್ಲೇ ಸ್ವಲ್ಪ ಗಟ್ಟಿಯಾದ ಲೋಹದಿಂದ ಮಾಡಿಸಬೇಕೆಂದು ನಾವು ಸೂಚಿಸುತ್ತೇವೆ.

ಚಿತ್ರರಾಲಾ ಸ್ಪರ್ಧೆ ನಂ. ೬೯ : ಸರಿಯಾದ ಉತ್ತರ

ಅ	ಭಿ	ಮ	ನ್ಯು	■	■	ಮ	ರಾ	ರಾ	ಜ
ವ	■	ತಿ	■	ರ	ನ	■	ಮ	■	ನ
ರಾ	ಮ	■	ಮೊ	ತ	ರ	ಶ್ವ	■	ಧ	ವ
ಗ	■	ದ	■	ನ	ವ	■	ದ	■	ರಿ
■	ಪ	ಘ	ಗ	■	■	ಪ	ರಾ	ಮ	■
■	ಅ	ನ	ನ	■	■	ಕಾ	ನ	ನ	■
ಅ	■	ನ	■	ಟ	ಅ	■	ನ	■	ವ
ವ	ದ	■	ಪ	ನ	ಸ್ಥಾ	ನ	■	ಕು	ತ್ರಿ
ದೂ	■	ಶಂ	■	ಕ	ನ	■	ಕಾ	■	ರಾ
ವ	ತಾ	ಕೆ	ಮು	■	■	ರಾ	ಮ	ರಾ	ಜ

ರಾಜಕೋಟೆಗೆ ಮಹಾತ್ಮರ ಪ್ರಯಾಣ.

ಶಾಂತಿ ಸ್ಥಾಪನೆಯ ಪ್ರಯತ್ನ

ಶಾಂತಿ ಸ್ಥಾಪನೆಯ ಪ್ರಯತ್ನ ಮಹಾತ್ಮರು ಶೀಘ್ರ ಮುಂಬಾಯಿ ರಾಜಕೋಟೆಗೆ ತೆರಳಿದರು. ಅದಕ್ಕಾಗಿ ಅಲ್ಲಿ ಸರ್ವಾಗ್ರಹ ಚಳುವಳಿಯನ್ನು ನಿಲ್ಲಿಸಲೇಬೇಕೆಂದು ಅವರು ಆಭಿಪ್ರಾಯಪಟ್ಟಿದ್ದರು. ಅದರಂತೆ ಸರ್ಕಾರ ಕಡೆಯವರು ಅದನ್ನು ಒಪ್ಪಿಸಿದರು. ರಾಜಕೋಟೆಗೆ ಅವರು ಹೋಗಬೇಕೆಂದು ಮೊಂಬಾಯಿಯಿಂದ ಅಲ್ಲಿ ರಾಜಕೋಟೆಯಿಂದಲೂ ಅವರಿಗೆ ಅನೇಕ ಜನರು ಒತ್ತಾಯ ಮಾಡಿದ್ದರಿಂದ ಶೀಘ್ರ ಮುಂಬಾಯಿ ಮೇಲಿ ಅಲ್ಲಿನ ವಿದ್ಯಮಾನಗಳನ್ನು ಅರಿತುಕೊಳ್ಳುವುದಾಗಿ ಮಹಾತ್ಮರು ನಿರ್ಧರಿಸಿದರು.

ಮಹಾತ್ಮರು ಸಂಸ್ಥಾನಗಳ ಜನರಿಗೆ ನಿಗಮದಲ್ಲಿ ಜನರಿಗಾಗಿ ಆಕಾಂಕ್ಷಿಸುವರು. ಈಗ ಅವರು ಮಾಡಿರುವ ಪ್ರಯತ್ನವು ಶೀಘ್ರ ಫಲಕೊಡುವುದೆಂದು ಸರ್ಕಾರರು ಹೇಳುವರು.

ಹೊರಗಡೆಯಿಂದ ಬಂದಿರುವ ಸ್ವಯಂಸೇವಕರು ಬಿಲಾಸಪುರಗಾಯಿಯಲ್ಲಿ ನಿರ್ಗತಿಕ ಇದೆ.

ಬಂಗಾಳ ಗೌರ್ನರರ ಮರಣ

ಬಂಗಾಳದ ಗೌರ್ನರರಾದ ಲಾರ್ಡ್ ಬ್ರೆಬೋರ್ನ್‌ರವರು. ಕಳೆದ ಗುರುವಾರ ಸ್ವರ್ಗಸ್ಥರಾದರು. ಒಂದು ತಿಂಗಳಿಂದ ಅವರಿಗೆ ಅಲಸ್ಯವಾಗಿತ್ತು. ಇಂಡಿಯಾ ಪ್ರಜೆಯಲ್ಲಿ ಕೆಲವರಲ್ಲಿರುವಂತಾಗಲೇ ಮೃತ್ಯು ಗೌರ್ನರು ಇವರೊಬ್ಬರೇ ಎಂದು ಹೇಳಲಾಗುವುದು. ಇವರು ಅನೇಕರ ಪ್ರೀತಿ ವಿಶ್ವಾಸಗಳಿಗೆ ಪಾತ್ರರಾಗಿದ್ದರು. ಮಹಾತ್ಮರು ಅವರನ್ನು ಸ್ತುತಿಸಿದ್ದರು. ಅವರ ಸ್ನೇಹಕ್ಕಾಗಿ ಕೊಂಡಾಡಿ ಸಂತೋಷ ಪಟ್ಟಿದ್ದಾಗಿ ಹೇಳಿದರು. ಅವರ ಸ್ಥಾನದಲ್ಲಿ ಅಸ್ಸಾಂ ಗೌರ್ನರನ್ನು ನೇಮಕ ಮಾಡಲಾಗಿದೆ.

ಜಪಾನಿನ ಯುದ್ಧವಿಮಾನ ನಿಲ್ದಾಣ

ಪೈಸಾಗ್ ದ್ವೀಪದಲ್ಲಿ ಜಪಾನಿನವರು ಅಲ್ಲಿ ಒಂದು ಯುದ್ಧವಿಮಾನ ನಿಲ್ದಾಣವನ್ನು ರಚಿಸುತ್ತಿದ್ದಾರೆ. ಈ ಕೆಲಸಕ್ಕೆ ಸರ್ಕಾರ ಸೈರಂಗ್ಸ್‌ಬ್ಯಾಂಕ್ ಬಲಾತ್ಕಾರವಾಗಿ ಸೇರಿಸಿದ್ದಾರೆ. ಕೈದಿಗಳು ಇಂಥೋ ಚೀನದ ಸೈನ್ಯವು ಕೆಲಸದ ಸ್ಥಳದ ಕೆಲಸದಿಂದ ಅಲ್ಲಿಯವರೆಗೆ ಹೋಗಿದ್ದಾರೆ. ಮಾಂಚೂರಿಯ ಸೈನ್ಯ ಸೇರಿದವರು ಕೆಲವರು ಸೈನ್ಯ ಇದೆ. ಜಪಾನಿನ ಮಹಾಸೇನೆಗಳು ಯುದ್ಧಾಗಮೇಷಣದಲ್ಲಿ ಅವುಗಳ ಮೇಲೆ ಬೀಳುವುದು.

ಅಕ್ಕ—ಅಲೋ ನಿನ್ನ ಕೈಯ್ಯಲ್ಲಿ ನೀರು ಏನಿದ್ದೇನಿಲ್ಲಾ. ಅಕ್ಕನಿಂದ ಮತ್ತು ನಿನ್ನೇನಿಲ್ಲಾ.

ತಮ್ಮ—ಅಣ್ಣ ಕೆಟ್ಟದ್ದು ಒಂದು ಎಂದು ನೀನು ಕೆಲಿಲ್ಲಾ? (ಶಾರದಾ)

ಯುದ್ಧಾಪೇಕ್ಷಿಗಳಿಗೆ ಜರ್ಮನಿ ಹೆದರುವುದಿಲ್ಲ.

ಹಿಟ್ಲರನ ಬೆದರಿಕೆಗಳನ್ನು ಇಳ್ಳರಿಸುವುದು

ಕಳೆದ ಗುರುವಾರ ಹಿಟ್ಲರನ ಸಂಸ್ಥೆ ಸಂಗತದ ಸಾರ್ವಜನಿಕ ಸಭೆಯಲ್ಲಿ ಹೀಗೆ ಹೇಳಿದನು—

"ಯುದ್ಧಕ್ಕೆ ಜನರನ್ನು ಪ್ರಚೋದಿಸುವವರನ್ನು ನಾನು ಮುಂದೆ ಹೆದರುವುದಿಲ್ಲ. ನಾನು ಎಂದಿಗೂ ಸಾಧ್ಯ ಹೊರಟಿರುವರು. ಅದರೆ ಅವರು ಪ್ರಯತ್ನಿಸುವ ಮಾರ್ಗಗಳಿಗೆ ಒಂದೇ ಹೆದ್ದಾರಿ ಒಂದಿದೆ ಅದು ನಾನು ಹಿಂದೆಯೇ ಹೇಳಿದ್ದೆ. ಸೋತತ್ತಿ ಕುಳಿತಿರುವುದು. ನಾನು ಸೇನಾವಿಭಾಗಗಳು ಕೂಡಾ ಇರಿಯುವುದಿಲ್ಲ. ಪತ್ರಿಕೆಗಳನ್ನು ಮಾನಾದ ಮೇಲೆ ಮಾಡಿ ಕೊಂಡ ಕ್ಷಾಮಿಗಳು ಜರ್ಮನಿಯನ್ನು ತಾಂ ಮಾಡಿಕೊಳ್ಳುತ್ತಿವೆ. ನನ್ನ ಗುರಿಯನ್ನು ನಾನು ಮುಟ್ಟಿದೇ ಮುಟ್ಟುವೆನ್ನ ನಾನು ನಿನ್ನ ಮುಂದೆ ಸಾರಿದ್ದೆನು ಎನ್ನು ನಿಜವೇ ಇದೂ ಅಷ್ಟೇ ನಿಜ."

ಅಲ್ಲದೆ ತಾ ಗೆಲ್ಲುವುದು ಹೇಗೆ ಹೇಳಿರುತ್ತಾನೆ:—

"ಹೊಸ ಹೊಸ ಪ್ರಜಾ ಪ್ರಭುತ್ವದ ಪೀಠಗಳು ಯುದ್ಧಕ್ಕಾಗಿ ಕಾತುರವಾಗಿವೆ. ಅದರಲ್ಲಿ ಇಟಲಿಯೂ ಅವುಗಳ ಮೇಲೆ ಬೀಳುವುದಿಲ್ಲ. ಮಾಟಾಯ ಹೊತ್ತಿಗೆ ಜರ್ಮನಿಯೂ ಸಂಪೂರ್ಣವಾಗಿ ಯುದ್ಧಕ್ಕೆ ಸಿದ್ಧವಾಗುವುದೆಂದು ಸರ್ಕಾರ ಇದೆ. ಇದೆ ಹೆದ್ದ ಸುಳ್ಳು. ಅದರೆ ಜನ್ಮಕಾಲದ ಶತ್ರು ಸಮ್ಮಾಲನನ್ನು ಮಾಡಲು ಜರ್ಮನಿಯು ಸಿದ್ಧವಾಗಿದೆ."

ಮಾಡ್ರ್ನ್ ಆರ್ಟ್ಸ್ ಸ್ಟೂಡಿಯೋ.

ಬೆಂಗಳೂರು ಮುನಿಸಿಪಲ್ ಗಾರ್ಡನ್ಸ್‌ನಲ್ಲಿರುವ ಮಾಡರ್ನ್ ಆರ್ಟ್ ಭವನ ಶ್ರೀ ಶಿವಾಜಿರಾಯರು ಕಲಾಮಂದಿರವೆಂದು ಹೆಸರಿಟ್ಟಿದ್ದಾರೆ. ಇದರ ಸಮಸ್ತ ಸ್ವೀಕಾರಕ್ಕೆ ಸ್ವಾಗತ ಸಮಿತಿಯಿಂದ ಸ್ವೀಕರಿಸಿದ್ದೇವೆ. ಇದರ ಸಮಸ್ತ ಸ್ವೀಕಾರಕ್ಕೆ ಸ್ವಾಗತ ಸಮಿತಿಯ ಸ್ವೀಕರಿಸಿದ್ದೇವೆ. ಅನೇಕ ಹೊಸ ಮನುಷ್ಯರು ಇದರ ಪ್ರಾಂತ್ಯವನ್ನು ನೋಡಿ ಪ್ರಶಂಸಿಸುವುದು ಕೇಳಿದ್ದೇವೆ.

ಇಂಗ್ಲಂಡಿನಲ್ಲಿ ಪ್ರೀಕ್ಷೆಗಳು

ಇಂಗ್ಲಂಡಿನಲ್ಲಿಯೂ ಸದ್ಯ ಯುದ್ಧಕ್ಕೆ ಸಿದ್ಧತೆಗಳು ಆಗುತ್ತಿರುವುವು. ಪ್ರೀಯರ್ಸ್ ಅನೇಕ ವಿಧಗಳಲ್ಲಿ ಇದೇಕಾ ಮಾಡುತ್ತಿದೆಯಂ. ಅದರಲ್ಲಿ ಕೆಲವರಿಗೆ ಸೈನ್ಯಕ್ಕೆ ಪ್ರವೇಶಿಸುವುದನ್ನು ಕಲಿಸುತ್ತಿದೆಯಂ. ಮಾತ್ರವೇ ಯುದ್ಧ ಬೀಳುವುದೆಂದು ಭಯದಿಂದ ಅಮಾಯಕರಾದರು ಸೇರಿದ ನಿ ವಿಷ ವಿಭಾಗಗಳನ್ನು ಎದುರಿಸಿದ್ದಾರೆ.

ಭೂಮಿ ಕಳೆಗೆ ಅಕ್ಕಿ

ಬಿಹಾರದಲ್ಲಿ ಭೂಮಿ ಕಳೆಗೆ ಅಕ್ಕಿ ಕೆಲವರಾಗಿ ಸರ್ಕಾರದಲ್ಲಿ ಸಲ್ಲಿಸಿದ ಮನವಿ ಮಾಡಿದೆ. ಅಕ್ಕಿಯನ್ನು ಭೂಮಿಯಿಂದ

ಹ್ಯಾಮಿಲ್ಟನ್ ಕಟ್ಟಿದವರ ಸತ್ಕಾರ್ಯ

(೧) ಹೊಸಲಾಗಿ ಕಟ್ಟಿದ ಸತ್ಕಾರ್ಯವನ್ನು ಆಗಾಖಾನ ತ್ರಿಯ ಗಾಂಧಿ ಮಿ. ಸುಬ್ಬರಾಯ ಬಾಬಾಸ್ವಾಮಿ ಮತ್ತು ಮಿ. ಬಾಬಾಸ್ವಾಮಿ.

(೨) ಸತ್ಕಾರ್ಯಗಳ ಕೈಯಾಂದ ಪ್ರಾಂತ ಮೊಹಮ್ಮದ್ ಸತ್ಕಾರ್ಯಕ್ಕೆ ಕಾರ್ಯ.

ಹೈದರಾಬಾದಿಗೆ ಒಂದು ಲಕ್ಷ ಸತ್ಕಾರ್ಯಗಳು.

ಹೈದರಾಬಾದಿನಲ್ಲಿ ಒಂದು ಸಮಾಜದ ಪರ. ಇದರ ಸಭೆಯವರು ಸತ್ಕಾರ್ಯವನ್ನು ನಡೆಸುತ್ತಿದ್ದರೆಂದು ಅದರ ಪ್ರಾಂತ ಮೊಹಮ್ಮದ ಒಂದು. ಲಕ್ಷ ಜನರನ್ನು ಕರೆತರುವುದು ಮತ್ತು ಮಾಡಿದ ಇದೂ ಸಮಾಜದ ಹೇಳಬೇಕು.

ಇದರ ಸಮಾಜದ ಸಾಂಗ್ರೆಸ್ಸಿನವರು ಕಾಲ್ಪನಿಕ ಸತ್ಕಾರ್ಯಗಳನ್ನು ಸ್ಥಾಪಿಸಿದ್ದರು. ಅದರ ಮಾಡಿ ಮಾಡಿದ್ದಾರೆ. ಅದರ ಅಭಿಪ್ರಾಯವು ಕಾಂಗ್ರೆಸ್ಸಿನ ಸತ್ಕಾರ್ಯಗಳನ್ನು ಮಂಜೂರು ಮಾಡಿದ್ದು. ಕಾಂಗ್ರೇಸ್ ಚಳುವಳಿಯನ್ನು ಮುಸಲ್ಮಾನರ ಕೇಳ್ಪಟ್ಟಿದ್ದರೆ ಕಾಲ ಮುಂದುವರೆಯಲಾಗದೆ. ಸಮ್ಮ ಸ್ಥಾಪನೆಯ ಹೈದರಾಬಾದಿನ ಸಮಾಜ ಜನ ಮುಸಲ್ಮಾನರು ಬಂದಿದ್ದಾರೆ ಕಾಲ ಮಾಡಿದ.

ಇಂಗ್ಲೆಂಡಿನ ಅಭಿವೃದ್ಧಿಯ ಮುಂದುವರಿಯುವುದಿಲ್ಲ.

ಇಂಗ್ಲಂಡ ಮೋಟಾರ್ ಕೈಗಾರಿಕೆಯ ಅಭಿವೃದ್ಧಿಯಾಗಿದೆ. ಪ್ರಸ್ತುತ ಬಹಳ ಬಿಡುವಿಲ್ಲದೆ ನಡೆಸಾಗಿದೆ. ಆದ್ದರಿಂದ ಕಾಂಗ್ರೇಸ್ ಮುಖಂಡರು ಅಭಿವೃದ್ಧಿಯನ್ನು ಮುಂದುವರಿಸಿ ಕಾರ್ಯವೇ ಎಂದು. ಅದರ ಸ್ಥಿತಿ ಕಾಲ್ಪನಿಕವಾದ ಕೇಳ ಮೋಟಾರ ಕಾರ್ಯವನ್ನು ಕಟ್ಟಿದರು. ಮಾಡಿ ಮಾಡಿದರು ಒಟ್ಟಿಗೆ ಸ್ಥಾಪಿಸುವುದೆಂದು ಅದರ ಕೆಲಸಗಳಿಗೆ ಸಿಕ್ಕಾಗಿದೆ. ಮಾಡಿ ಮಾಡಿದ ಕಾರ್ಯ ಮಾಡಿದ ಮಾಡಿ ಮಾಡಿ ಮಾಡಿ

ದಿವಂಗತ ಸ್ವಾಮಿ ವೆಂಕಟಾದ್ರಿಯವರು

ಉತ್ತಮ ವರ್ಗದ ಕನ್ನಡ ಗಾಯಕರುಗಳು

[illegible]

[illegible]

[illegible]

ಸುದೈವಿಯ ಮಾಟ್ಲು

(ಶ್ರೀ ಸ್ವಪ್ನಿಲರ ಸಾಂಗತ್ಯ)

ಈ ಕಿಲಯಲ್ಲಿ ಗಳ್ಳ ಸೋಮ ಕ್ಷ್ಯ ರಾಮಯ್ಯ ಸಾಹುಕಾರನ ಅ ಮನೆಯವರ ಮಾತಾಯಿ ಸೋಮಾಪುರ ಪಟ್ಟಣ ಅಂಬಾಯಿ ಕ್ಷ್ಯ ಅಂಬಾ ಕ್ಷ್ಯ ಸೋಮ ಬಂದ ಕ್ಷ್ಯ ಕ್ಷ್ಯ ಕ್ಷ್ಯ

ಹಣ್ಣು ಮುಕ್ಕಳಿಗೆ ಬ್ರಹ್ಮಜ್ಞಾನ!

ಮಂಗಳ, ಅರಿಂಗನಗಳು ಅನಾದಿವಲ್ಲ ಸಂತೆ!

ಸಿ. ಮಂಡಲಿಯ ಅಭಿಪ್ರಾಯ

[illegible]

[illegible] ಹೊಂದಲು ಮಾತ್ರ ಸಾಧ್ಯ ಎಂದೂ ಹೇಳಿದರು. ಲೇಖಕರು ಪ್ರಸ್ತುತ ಸಾಹಿತ್ಯದ ಸ್ವರೂಪ ಮತ್ತು ಅದರ ಕೆಲಸ ಮಾಡುವ ಈ ಹಣ್ಣ ಮನಸ್ಸಿನ ಬಗ್ಗೆ ಮಾತನಾಡಿದರು.

ಈಕೆಯ ಸ್ವಾಭಾವಿಕ ಪ್ರಾಣ ಮಾಂಸದ ಸಂಗತಿ ತೆಗೆದುಕೊಳ್ಳುವುದು. ಈ ಎರಡು ಮಾತುಗಳು ಸಿಂಗಾರ ಮತ್ತು ಕಣ್ಣು ಮುಚ್ಚಿಗೆ ಮತ್ತಿನಂತೆ ಮಾಡಿ ಸಂಗತಿಗಳ ಬಗ್ಗೆ ಸಂಶಯ ಪಡುವುದು. ಸಾಮಾನ್ಯವಾಗಿ ಕೆಲವು ಕೆಲಸಗಳನ್ನು ಮಾಡಲು ಹೇಳಿದರೆ ಮೇಲೆ ಮಾಡಲಿಲ್ಲ ಎಂದು ಹೇಳುವ ಮೇಲೆ ಮಾಡಿ ಮುಗಿಸಿ ಬಿಡುವ ಸ್ವಭಾವ ಮಕ್ಕಳದು. ಇದು ಸ್ವಾಭಾವಿಕ ಸ್ವಭಾವ. ಇದರ ಬಗ್ಗೆ ಹೆಚ್ಚು ಚರ್ಚೆ ಮಾಡಿ ಪ್ರಯೋಜನವಿಲ್ಲ. ಮೇಲಾದ ಮಾತು ಮಕ್ಕಳ ಮನಸ್ಸಿನ ಮೇಲೆ ಪರಿಣಾಮ ಬೀರುವ ಸಂಗತಿ ಮಾತ್ರ ಅಲ್ಲ. ಅದು ಮಕ್ಕಳ ಮನಸ್ಸಿನ ಮೇಲೆ ಶಾಶ್ವತ ಪರಿಣಾಮ ಬೀರುವ ಸಂಗತಿ. ಮಕ್ಕಳ ಮನಸ್ಸಿನ ಮೇಲೆ ಪರಿಣಾಮ ಬೀರುವ ಸಂಗತಿಗಳ ಬಗ್ಗೆ ಎಚ್ಚರ ಇರಬೇಕು

:: ಮಾನಸ ಭವಿಷ್ಯ ::

(ಮಾರ್ಚ್ ಸಂಪೂರ್ಣ)

(ಅಮೃತ ಪತ್ರಿಕೆಯಿಂದ)

[illegible]

[illegible]

[illegible]

ಬಾಯಲ್ಲಿ ಮುತ್ತು; ಕಾಲಲ್ಲಿ ಒತ್ತ

ಬಿಕನೀರ್ ರಾಜರ ಉಪದೇಶ

[illegible]

ಉಪಾಧ್ಯಾಯರ ಸಭೆ

[illegible]

ನಗೆ ಮಾತು

[illegible]

ಸ್ವಧರ್ಮ-ಸಲಹೆಗಳು

[illegible]

ದೇವರೆಡ್ಡಿಯವರ ಶಿಷ್ಯರ ಒಂದು ಸಂಘ

[illegible]

ನಂಜನಗೂಡಿನ ಸುದ್ದಿ

[illegible]

ಚಿತ್ರವಿಲಾಸ್ಪಧಿ

ನಂ. 70

[illegible] ರೂ. ೪೦೦ ಕೃಷ್ಣ ಬಹುಮಾನ ರೂ. [illegible] [illegible] ಬಹುಮಾನಗಳು ರೂ. [illegible]

[illegible]

ಪ್ರಶ್ನೆ ೧—

[illegible]

ಪ್ರಶ್ನೆ ೨—

[illegible]

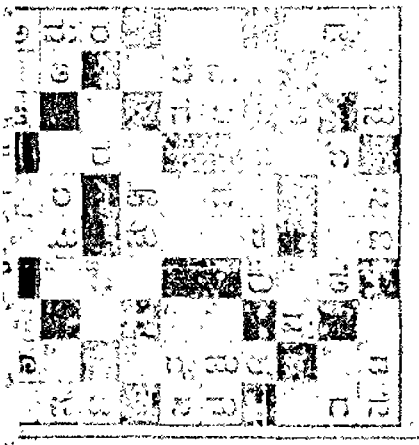

ಚಿತ್ರಗಳ ಸ್ಪರ್ಧೆ ನಂ. 70

[illegible]

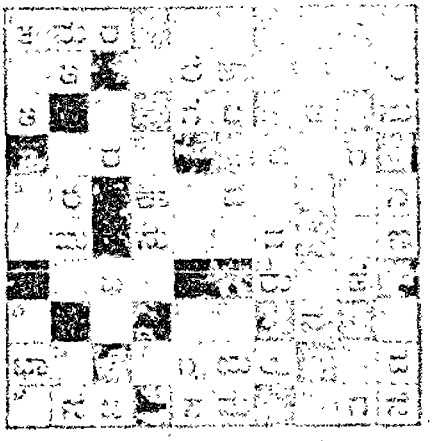

ಪ್ರಸಿದ್ಧ ಪ್ರಯೋಗ ಕಂಪನಿ ವಾರಸುದಾರ

ಶ್ರೀಯುತ ಸ್ವಪತಿ, ಸ್ವಾಮಿ ಮತ್ತು ಮಿತ್ರರುಗಳು,

[illegible]

ಪ್ರಸ್ತುತ ಪ್ರಯೋಗಕ್ಕೆ ಸಂಬಂಧಿಸಿದ ಸಂಗತಿ

— ಬಾಲಿ ಸುಧಾ —

[illegible]

Asiatic Government Security Life Assurance Co., Ltd.

HEAD OFFICE: ASIATIC BUILDINGS, BANGALORE CITY.

Edited Printed & Published by Agaram, Ragaiah, B.A., at Sri Rama Press, D. Subbiah Road, Mysore

ಸಾಧ್ವಿ

SADHVI

MYSORE

Regd. No. M. 3331

Asiatic Government Security Life Assurance Co., Ltd.

HEAD OFFICE- ASIATIC BUILDINGS, BANGALORE CITY.

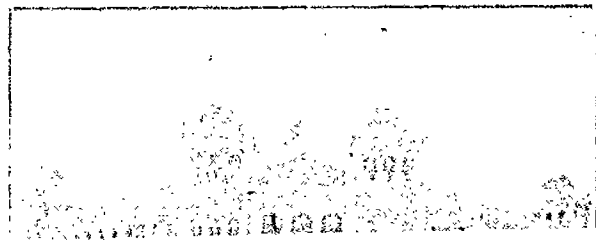

ಸಾಧ್ವಿ "Sadhvi" Newspaper Year 1939

Edited, Printed & Published by Agaram Ranganath, B.A., at Sri Rama Press, D. Sobhan Road, Mysore

ಸಾಧ್ವಿ

ಭಾಗ್ಯವತ್ತ ಶಾಳ್ಳದ ವೆಂಕಟಾಚಲ ಪಂಡಿತ ಅಂಡ್ ಸನ್

ಆಯುರ್ವೇದಿಯ ಔಷಧಗಳು

ಲೋಕಾಮಯಹರ ಕಸ್ತೂರಿ ಮಾತ್ರೆಗಳು

ಈ ಮಾತ್ರೆಗಳು 1 ಕ್ಕೆ ಸ್ವಸ್ಥ ವಿಷಯಾಂಶ ದ ಒಳ [illegible] ಅಂಗಡಿಗಳಲ್ಲಿ ಮಾರಾಟವಾಗುವ ಇತರ ಮಾತ್ರೆಗಳಿಗಿಂತ ಬಹಳ ಮಹತ್ವವಾದವುಗಳು. ಕೆಲವರ ಗಮನ ದ [illegible] ಮೂಲ ಮಾರ್ಗಗಳು. ಕೆಲವಾದ ಸೀಸ, ಕೆಟ್ಟ [illegible] ಮೂಲಕವಾಗಿ, ಇಂಥ ಇತರ ಗುಣಗಳು ಬರಲಿಗೆ [illegible] ಅವರ್ಣನೀಯ ಅನುಭವಗಳಿಂದ [illegible]

[illegible] ಪ್ರತ್ಯೇಕ [illegible] ಮಕ್ಕಳ ಮೊಕ್ಕಳ [illegible] ಅಜೀರ್ಣ, ಅಜೀರ್ಣದ ಬೇನೆ, ಚಳಿಜ್ವರ [illegible] ಮೂಲ ಸೋಂಕು ಅನ್ನಿಸುವುದು. ಕಾಲ್ಬೆರಳುಗಳು, ಕೈಗಳು [illegible] ಅಸೀರ ವಾಸನೆಗಳನ್ನು ಗುಣಪಡಿಸುವುದೆ.

[illegible] ಸಂಸ್ಕಾರದ ಒಂದು ಕೆಲವರ ಕಾರ್ಯಕ್ಕಾಗಿ ಕಸ್ತೂರಿಗೆ [illegible] ಕಾರ್ಯಗಳನ್ನೆ [illegible] ಕಾರ್ಯಗಳಿಗೆ [illegible] ಸಂಕ್ಷಿಪ್ತವಾದ [illegible] ಕಾರ್ಯ ಮಾಡಿದೆ. ಮಕ್ಕಳ ಮಾಂಸ ಸೇರ್ಪಡೆ [illegible] ಇದ್ದರೆ. ಕೈಸ್ಥಾನ ಸಮಾಯ ಮಕ್ಕ [illegible] ಗುಣಪಡಿಸಿಕೊಳ್ಳಲಾಗುತ್ತದೆ.

[illegible] ಮಾತ್ರೆಗಳ ಮಾರ್ಗದರ್ಶಿಗಾಗಿ ಬೆಲೆ 1 ಕ್ಕೆ 1 ಆಣೆ [illegible] ಬೆಲೆ 1 ಬೆಲೆ 1 ಆಣೆ [illegible] 1—8—0 [illegible] 1—[illegible]—0 [illegible] 1 ಕ್ಕೆ 6—0—0.

ಭಾಗ್ಯವತ್ತ ವೆಂಕಟಾಚಲ ಪಂಡಿತ ಅಂಡ್ ಸನ್,

ಶ್ರೀ ಕೃಷ್ಣಾಶ್ರಮ ವೈದ್ಯಶಾಲಾ, ತ್ರಿಚೂರು.

ಲಕ್ಷ್ಮಿ ಅಯುರ್ವೇದ ವಿದ್ಯಾ ಬಿ ಪಿ. ಪಂಡಿತರ

— ಬಾಲಸುಧಾ —

ಮಕ್ಕಳ ಜ್ವರ ನೆಗೆಯುವುದು, ಅತಿಸಾರ ಗುಣ ಪಡಿಸುವುದು, ಕಿವಿರ (ಬಿಕ್ಕಳಿಕೆ) ಕ್ಕೆ ಸ್ವಾಮಿ ಕಾರ್ಯ ಕೆಲಸ ಮಾಡುವುದಾಗಿದೆ ಇದು ಸೇವನೆಯಿಂದ ವಿಷೇಷ ಪರಿಣಾಮ ಕಂಡುಕೊಳ್ಳಿ. ಮಕ್ಕಳಿಗೆ ಉಂಟಾಗುವ ಕಷ್ಟಗಳಿಗೆ ಇದು ಅತ್ಯುತ್ತಮ ಔಷಧವಾಗಿದೆ—ಮಕ್ಕಳ ಕೈಯಿಗೆ ಕಷ್ಟ ಬಾರದಂತೆ ಮಾಡಿ ಕೊಡಬೇಕಾಗಿದೆ.

ಬೆಲೆ ಒಂದು ಗ್ರಾಂಗೆ 1 ರೂ. ಬಾಲಸುಧಾ ಒಂದಕ್ಕೆ 1 ರೂ.

ಸ್ವದೇಶಿ, ಲಿಂಗಗೂಡು, ಮದ್ರಾಸುಗಳಲ್ಲಿ ದೊರೆಯುವ ಔಷಧಗಳ

ಲಕ್ಷ್ಮಿ ವೈದ್ಯಶಾಲಾ, ಮಂಡಪಗೂಡು.

ಶ್ರೀ ಕೃ

ರೈತರ ಅಶ್ಯೂರೆನ್ಸ್ ಬ್ಯಾಂಕ್

ಲಿಮಿಟೆಡ್

ಶ್ರೀ ಪ್ರೇಸಿಡೆಂಟ್ ರೋಡು, ಮದ್ರಾಸ.

ಎಲ್ಲರ ಅಭಿಪ್ರಾಯದಂತೆ ಕಾರ್ಯ ಕ್ಕೆ ಬೆಲೆಯ 10 ಮಾಸಾಯಿಗಳ ಸೇರಿಗಳನ್ನು ಮಾರಿಕೊಡುತ್ತೆ.

ಈ ಕಂಪನಿಯ ಸಿಬ್ಬಂದಿಯವರ ಸೇವೆಯನ್ನು ಮಾಸಾಯಿಗಳ ಆದಾಯ ಸೇರಿದ ಸಂಖ್ಯೆ ಮಾತ್ರ ಗಳನ್ನು ಹಣ 10,000/= ಮಾಸಾಯಿಗಳ ಕಾರ್ಯ ಮೇಲ್ವಿಚಾರಣೆ ಮಾಡಿಸಲಾಗುವುದು.

ಸ್ಟೇಷನ್, ಸ್ಟೋರ್ ಎಲ್ಲಾ ಪ್ರದೇಶಗಳಲ್ಲಿಯೂ ಸಮರ್ಥರಾದ ಏಜಂಟರ ಘಟಕಗಳಾದ ಕಾಮಾನು ಬೆಲೆ ಮೇಲಿದ್ದಾರೆ

ಸಿಬ್ಬಂದಿ ಕಾರ್ಯ ಯಾಗಿ ಈ ಕಂಪನಿಗೆ ಅಭ್ಯರ್ಥಿಗಳಿಗೆ ಬರೆಯಿರಿ.

ಸುರಪ್ಸ್ ಪ್ರೈವೇಟ್ ಯೂನಿಯನ್ ಲಿಮಿಟೆಡ್,

ಮ್ಯಾನೇಜಿಂಗ್ ಇಕಾನಿಮಿ,

[illegible]

ದ್ರಾಕ್ಷಾಮೃತ

ಮೇಲಿನದೇಶಗಳಲ್ಲಿ ಸ್ವಲ್ಪ ತಡವಾದ ನಮ್ಮ ಸಾಲುಗಳು ಸಿದ್ಧಪಡಿಸಲ್ಪಟ್ಟಿರುವುದಾಗಿ ದಿನೇ ದಿನ ಗಂಟಿಗಳು ಹೆಚ್ಚಿ ತ್ರಿಸುವುದನ್ನು ಕಂಡು, ಈ ಪೇಪರ್‌ನಲ್ಲಿ ಬೇರೆ ಸಾಲಿ ಸಾಲುಗಳಂತೆ ಕೊಡಲಾಗುವುದೆಂದು ನಮ್ಮ ಗಂಟಿಗಳು ಕೆಲವರ ಅಗ್ರಹದ ಮೇರೆ ಮೇರೆಗೆ ಕೊಟ್ಟಿರುತ್ತೆ

ಸಕಲ ಸಾಲುಗಳ ಮೋಡ ಹೋಗಬೇಕಾದರೆ

[illegible] ಜಾಣ ಕೆಲಸ ಸಿಕ್ಕಿರುವುದು ಒಂದಾಗಿ ಕ್ಷಯ ಮೆಲ್ಲ ಕೃದಯ [illegible] ಮಾಡಿ ಕೊಡಲಾಗುವುದು ಇದರಿಂದ ಮರೆಗಳ್ಳುವ ಮೆಲ್ಲ [illegible] ಮೇಲೆ ಕೆಲಸ ಮಾಡಿ ಕೊಡಲಾಗುವುದು. [illegible] ಮೇಲೆ ಕೆಲಸ ಮಾಡಿ ಕೊಡಲಾಗುವುದು.

[illegible] ಮಾಡಿ ಕೊಡಲಾಗುವುದು. ಕೆಲಸ

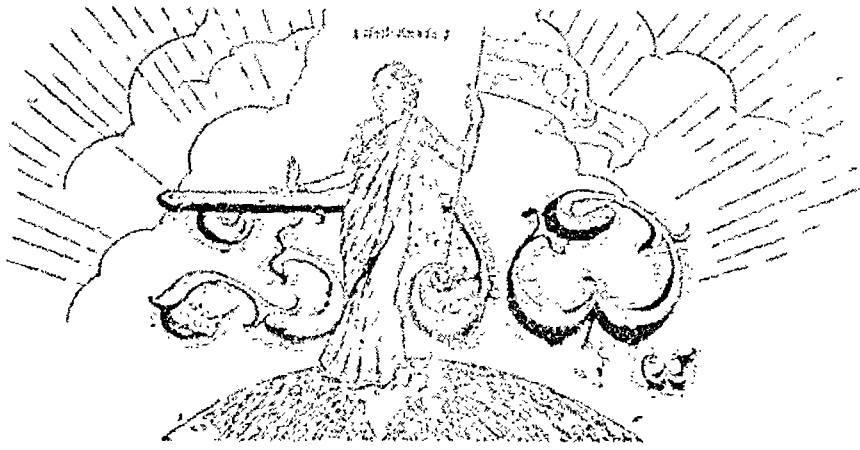

ಸತ್ಯಮೇವ ಜಯತೇ ನಾನೃತಂ ।

ರಾಜಧಾನಿಯ ರಾಷ್ಟ್ರೀಯ ವಾರ ಪತ್ರಿಕೆ.

ಸ್ವರ್ಗೀಯರಾದ ಎಂ. ವೆಂಕಟಕೃಷ್ಣಯ್ಯನವರ ಜ್ಞಾಪಕಾರ್ಥವಾಗಿ ಪ್ರಕಟಿಸಲ್ಪಡುವುದು.

ಸಂಪಾದಕರು ಆಗಿದ್ದ ರಂಗಯ್ಯ ಬಿ.ಎ

ಸಂಪುಟ ೪] MYSORE : MONDAY 9—10—39 : ಮೈಸೂರು : ಸೋಮವಾರ ೯—೧೦—೩೯ [ಸಂಚಿಕೆ ೩೩

ಸಂಸ್ಥಾನದಲ್ಲಿ ಸತ್ಯಾಗ್ರಹ

ಸಾವಿರದ ಮೇಲೆ ದಸ್ತಗಿರಿಗಳು

ಸೆಳವಳ್ಳಿಯೆಗಳು, ೩೦೦ ಶಿಕ್ಷೆಗಳು

ಕೋಲಾರದಲ್ಲಿ

ಶ್ರೀಯುತರು ಶ್ರೀ ಎಂ. ಕೃಷ್ಣ ... ಸಂಸ್ಥಾನ ಕಿಷ್ಕಿಂಧಾಪುರ ... ಎಂ. ಎಲ್. ಎ. ... ಸ್ವಾಮಿಗಳನ್ನು ದಸ್ತಗಿರಿ ಮಾಡಿ ... ಶಿಕ್ಷೆ ಕೊಡಲ್ಪಟ್ಟಿದೆ.

ಕೋಲಾರದಲ್ಲಿ

ಶ್ರೀಯುತರು ಶ್ರೀ ಕೃಷ್ಣಮೂರ್ತಿ ... ಸಂಸ್ಥಾನ ಕಾಂಗ್ರೆಸ್ ಕಮೀಟಿಯ ಕಾರ್ಯದರ್ಶಿಗಳು ಈ ಚಳವಳಿಯ ಅಂಗವಾಗಿ ಸತ್ಯಾಗ್ರಹವನ್ನು ಮಾಡುವುದರಿಂದ ಅರೆಕಳ್ಳಾಗಿ ಅಡಿಸಲ್ಪಟ್ಟರು. ದಸ್ತಗಿರಿಯಾಗಿರುವರು. ಸತ್ಯಾಗ್ರಹವನ್ನು ನಿಷೇಧಿಸಲು ಮಾಡಿದ್ದನ್ನು ಸ್ವಾತಂತ್ರ್ಯಕ್ಕಾಗಿ ಹೋರಾಡುತಿದ್ದ ಕೆಲವರು ಇದ್ದಕ್ಕೆ ಬಂದಿದ್ದಾರೆ. ಸರ್ಕಾರ ಮೇಕಪ್ಪಿಯಾದುದು ಸಮರ ಮೊದಲದಲ್ಲಿ ನಿಳಂಗಥಿಸಲ್ಪಟ್ಟಿದೆ.

ಎಚ್ಚರಿಕೆ

ಗಾಲಾದ ಒಬ್ಬ ಹೋಟೆಲ್ ಮಾಲೀಕನ್ನು ಸತ್ಯಾಗ್ರಹಿಗಳಿಗೆ ಅನ್ನ ಮಾಡಿದ ಪ್ರಕರಣ ಜಿಲ್ಲಾಧಿಕಾರಿಗಳಿಂದ ಮುಂದೆ ... ಮಾಡದಂತೆ ಎಚ್ಚರಿಸಲ್ಪಟ್ಟಿರುವ ... ಗಳಲ್ಲಿ ಎಂದಿನಂತೆ ಸತ್ಯಾಗ್ರಹ ನಡೆಯುತ್ತಿದೆ ಇದೆ.

ಚಿತ್ರದುರ್ಗದಲ್ಲಿ

ಶ್ರೀ ಪಿಕೆಟಿಯಾದ ಶ್ರೀ. ಕೃಷ್ಣಮೂರ್ತಿ ... ಬಂಧಿಸಲ್ಪಟ್ಟಿದ್ದಾರೆ. ಈಗ ... ಶ್ರೀ ಪಿಕೆಟಿಯಾಗಿ ... "ಬಾಲ ... ಸಾವರ" ... ನಡೆಯುತ್ತಿದೆ. ... ಎಂದಿನಂತೆ ಸತ್ಯಾಗ್ರಹ ನಡೆಯುತ್ತಿದೆ ಇದೆ.

ಶ್ರೀ ... ಕಾಂಗ್ರೆಸ್ ... ಶ್ರೀ ... ಶ್ರೀ ... ಅಂದ್ರಾ ... ಸತ್ಯಾಗ್ರಹ ... ಸಂಭವಿಸಿದೆ.

ಶ್ರೀ ... ಸತ್ಯಾಗ್ರಹ ... ಶ್ರೀ ... ಶಿಕ್ಷೆಗಳು ಆಗಿವೆ.

ಶಿವಮೊಗ್ಗದಲ್ಲಿ

ಶ್ರೀ ಕೃಷ್ಣಮೂರ್ತಿ ... ದಸ್ತಗಿರಿ ಮಾಡಲ್ಪಟ್ಟಿದೆ. ... ಶ್ರೀ ... ಶ್ರೀ ... ಶ್ರೀ ... ಶಿಕ್ಷೆಗೆ ಗುರಿಮಾಡಲ್ಪಟ್ಟಿದ್ದಾರೆ.

ಶ್ರೀ ಸೂರಿನಲ್ಲಿ

ಶ್ರೀ ... ಶ್ರೀ ... ಶ್ರೀ ...

ಕಡೆಯ ಮಾತು

ಬರೆದವರು—ಶ್ರೀಯರು.

[illegible]

[illegible] ಈ ಮಾತು ಬಂದಿತೆಂದು ಕೇಳಿದೆನಾಗಿ ಅವರೆಲ್ಲರೂ "ಯೋ ಮಾಯಿ ಗಾಂಧಿ ಮಹಾತ್ಮ ಕಿ ಜಯ" ಎಂದು ಕೂಗಿದರು. ಇದರಿಂದ ಅವರ ಮನಸ್ಸು ಸಂತೋಷಗೊಂಡಿತು. ಅಲ್ಲಿಂದ ಮುಂದೆ ಹೋಗಿ ಒಂದು ಮರದ ಕೆಳಗೆ ಕುಳಿತೆವು. ಅಲ್ಲಿಗೆ ಬಂದ ಕೆಲವರು "ಮಹಾತ್ಮ ಕಿ ಜಯ" ಎಂದು ಕೂಗಿದರು. ಅವರಿಗೆ ಕೂಗಿ ಹೇಳಿದೆನು. ಅಲ್ಲಿ ಕೆಲವರು ಕೂಗಿ ಹೇಳಿದರ

ಮಾನವನು ತನ್ನ ಜೀವನದ ಸ್ಥಿತಿಯಿಂ ಕಂಡಿದ ಸುಖಕ್ಕೆ ಬರಬೇಕಾದರೆ, ಅವ ಮಾನ್ಯತನ್ನದೂ ಸಿಟ್ಟಿದೆಂದೆಲ್ಲಾ ಅವನು ತನ್ನ ಅನುಕೂಲ್ಯಗಳಿಗೆ ಬೇಕಾದಂತೆ ಸ್ಥಿತಿಗಳನ್ನು ಬದಲಾಯಿಸಿಕೊಂಡಿದೆವನು. ಇವನು ಬುದ್ಧಿಯುಳ್ಳವನಾಗಿದ್ದವನು ಎಂದು ಒಳ್ಳೆಯ ಸಮ್ಯಾಜ್ಞಾಧಿಕಾರಿಯಾದನು. ಬಹಿರ್ಮುಖ ಸೇವೆ ಮಾಡುವುದನ್ನು ಕ್ಷಾಂತಿಪೆಯಲ್ಲಿ ಇಂದು. ಒಳ್ಳೆಯ ಪ್ರ ಕೃತಿಯ್ಯಗಳನ್ನು ಕ್ಷಾಂತಿಯವನು ಗುಣ, ಹೆಗ್ಗಳ್ಳ ಮಾಡುತ್ತಿದ್ದವನಾಂದು ಉತ್ತ ಮೋದ್ದೇಶಗಳ್ಳ ಮಾಡುತ್ತಿದ್ದವನು ನಲ ಮಿಂದ ಸ್ವಾಗತಕ್ಕಾಗಿ ಸ್ವ ಮಾಡ ಮಾಡುತ್ತಿದ್ದವನಾಂದು ಅನ್ಯತ ಕ್ಷೇಮಕ್ಕಾಗಿ ಮಾಡ ಯಂತ್ರಗಳ ಗಳ್ಳ ಸಮಾಜ ಬೆಳೆಯುತ್ತಿರುವುದು ಬಲ ಮಾಗಿದ್ದ ಒಂದು ಮರದ ಕೊಂಬುಗಳ ಮೇಲೆ ಮುತ್ತಿದ್ದವನಾಂದು ಅದ್ಭುತವಾದ ಚಟುವಟಿಕೆಗಳ್ಳ ನಿಡಾಡುವನು. ವಾಯು ಮಾರ್ಗದ ಮಾಡಿದನ್ನು ಸ್ವಚ್ಛಿದ್ದವೂ ಮಾಡಿ ಹಾಕಿಂದ, ಮಾಯಾಮಯ ವಿಮಾ ಗಳ್ಳ ಮಾಡಾಯಿಸುವುದು. ಇಗೆಯೇ ಮಾನವನ ಬುದ್ಧಿಯ ವೃದ್ಧಿಯಾದಂತೆಲ್ಲಾ ಸ್ಥಿತಿ ಯಂತ್ರಗಳ್ಳ ನ್ನ ಬುದ್ಧಿ ಯಿಂದ ಸೃಷ್ಟಿಸಿದುದು. ಇವುಗಳ್ಳ ಒಳ್ಳೆ ಇವೆ ಕೆಟ್ಟ ಮಾಯಾಗಿಯೂ ಇವೆ. ಈ ಎರ ಡನೆಯ ಒಳ್ಳೆಯ "ಸಬ್‌ಮೆರೀನ್" ಯಂತ್ರ ಕಂಡು

ಚರಿತ್ರೆ

ಈ ಸಬ್‌ಮೆರೀನ್ ಅಥವಾ ಜಲಾಂತ ರ್ಗಾಮಿ ಸಂಗಾಮ್ಯವಾಗಿ ಎರಡನೆ ಮಹಾಯುದ್ಧದಲ್ಲಿ ಬಳಕೆಯಲ್ಲಿದುದ್ದು ಗಾಯಿತು. ಇದು ಮೊಟ್ಟಮೊದಲು ಗಾಯಿಂ ಡ್ಲಿ ಮೊದಲನೆಯ ಮೇಯ್ಸ್ ಮೊರೆಯ ಗಾಲದಲ್ಲಿ ಲ್ಯಾಟ್ರೋಲಿಯನ್ ಮಾರ್ಗದ್ರೆಲ್ ಗಾಯ ಜರ್ಮನಿಗಳವರಿಂದ ಕಂಡು ಹಿಡಿಯಲ್ಪಟ್ಟಿತು. ಆಗ್ಗೆ ಇದನ್ನು ನೆಡೆಸ ಬೇಕಾದರೆ ಕೈಗೆಡು ಜನಗಳು ತುಳ್ಳು ಕೊಡಬೇಕಾಗಿದ್ದಿತು. ಅದರೆ ಗಾಯಿಂ ಡ್ಲಿ ಅಮೆರಿಕದವರು ಇದನ್ನು ಕೋಳಿಗೆಗ ನ್ನು ನಡೆಯುವುದರಿಂದಾಗಿ ಈ ಮೊದ ಲೇಗ್ರಹಿಯ ಸ್ಥಿತಿ ಮಾಡುತ್ತಿದ್ದಿತು. ಆ ಸಮಯದಲ್ಲಿ ಜೇಮ್ಸ್ ಬುಚಾನೆಲ್ ಎಂಬ ಇಂಗ್ಲಂ ಪ್ರೇಕ್ಷಯನು "ಟರ್ಟಲ್" ಎಂಬ ಜಲಾಂತರ್ಗಾಮಿಯನ್ನು ರಚಿಸಿ ಇಂಗ್ಲಿಷ್ ಚಾನಲ್ ಎಂಬುದರಮೇಲೆ ಧಾ ಳಿಸಿ ಯಶಸ್ವಿಯಾಗಿದ್ದನು. ಈ ಸಬ್ ಮೆರೀನ್ ಇತಿಹಾಸದಲ್ಲಿ ಮೊಟ್ಟಮೊದಲು ಮುಳುಗಿದ ಹಡಗೆಂದರೆ "ಹುನ್ ಪ್ರೊಸ್ಪರ್" ಇದು ಇಂಗ್ಲಿಷರಿಗೆ ಸೇರಿದುದು. ಇದು ಕೆಲ ಕ್ಷಣ ಅಲೆಯಿಂದ ಮುಳು ಹೊಟ್ಟಿದ್ದ ಜನಗಳು ಸತ್ತರು. ಗಾಯಿಂ ಡ್ಲಿ ಸ್ಟ್ರಾಸ್ಟ್ರಿನ ನಿಮ್ಮಾಟ್ ಎಂಬುವನು ಒಂದು ನೌಕೆಯನ್ನು ರಚಿಸಿದ್ದನು. ಅದ್ದಿಂ ಗಾಗಿ ಇದು ಬಹಳ ಅಭಿವೃದ್ಧಿಗೆಬಂದಿತು.

ರಚನೆ

ಇದು ಆಕಾರದಲ್ಲಿ ಒಂದು "ವಾಯು ನೌಕೆ" ದ ಆಕಾರದಲ್ಲಿ ಇರುತ್ತದೆ. ಇದ ನ್ನು ಮುಖ್ಯವಾದ ಭಾಗ "ಕೊಠಾಣ್ಣ ಬಿ ಗ" ದನ್ನು ಇದರ ಮಧ್ಯಭಾಗದಲ್ಲಿ ಒಂ

ಆಧುನಿಕ ಯುದ್ಧ ಯಂತ್ರಗಳು

ಸಬ್ ಮೆರೀನ್

ಅಥವಾ ಜಲಾಂತರ್ಗಾಮಿ

ಲೇಖಕರು:—ಬಿ. ವಿ. ಕೆ. ಶಾಸ್ತ್ರಿ.

ಬೆಗೆ ಹುಟ್ಟುವಿದ್ದಹಾಗೆ ಇರುತ್ತದೆ. ಇದ ರಲ್ಲಿಯೇ ಈ ನೌಕೆಗೆಲ್ಲಾ ಬಳಸ ಬ್ಯಾಮ ಬ್ಯಾಮಾದ "ಪೆರಿಸ್ಕೋಪ್" ಇರುತ್ತದೆ. ಈ ನೌಕೆಯ ಚಲನೆಯು ಇತರ ಭಾಗಗಳು ಇದ ಮೂಗಳಂತೆಯೇ. ಅದರೆ ಇದು ಕ್ಷಿಪ್ರಗತಿಯ ಮತ್ತು ಸ್ಥಿರವಾದ ಸಮಾಯವನ್ನುಂಟೆ ಚಲಿಸ ಬೇಕಾದ್ದರಿಂದ ಇದರ ಒಳಭಾಗದಲ್ಲಿ ಒಂದು ಮರದ ಕೊಂಬುಗಳ ಮೇಲೆ ಮುತ್ತಿದ್ದವನಾಂದು ಅದ್ಭುತವಾದ ಚಟುವಟಿಕೆಗಳ್ಳ ನಿಡಾಡುವನು. ವಾಯು ಮಾರ್ಗದ ಮಾಡಿದನ್ನು ಸ್ವಚ್ಛಿದ್ದವೂ ಮಾಡಿ ಹಾಕಿಂದ, ಮಾಯಾಮಯ ವಿಮಾ ಗಳ್ಳ ಮಾಡಾಯಿಸುವುದು. ಇಗೆಯೇ ಮಾನವನ ಬುದ್ಧಿಯ ವೃದ್ಧಿಯಾದಂತೆಲ್ಲಾ ಸ್ಥಿತಿ ಯಂತ್ರಗಳ್ಳ ನ್ನ ಬುದ್ಧಿ ಯಿಂದ ಸೃಷ್ಟಿಸಿದುದು. ಇವುಗಳ್ಳ ಒಳ್ಳೆ ಇವೆ ಕೆಟ್ಟ ಮಾಯಾಗಿಯೂ ಇವೆ. ಈ ಎರ ಡನೆಯ ಒಳ್ಳೆಯ "ಸಬ್‌ಮೆರೀನ್" ಯಂತ್ರ ಕಂಡು

ಚರಿತ್ರೆ

ಈ ಸಬ್‌ಮೆರೀನ್ ಅಥವಾ ಜಲಾಂತ ರ್ಗಾಮಿ ಸಂಗಾಮ್ಯವಾಗಿ ಎರಡನೆ ಮಹಾಯುದ್ಧದಲ್ಲಿ ಬಳಕೆಯಲ್ಲಿದುದ್ದು ಗಾಯಿತು. ಇದು ಮೊಟ್ಟಮೊದಲು ಗಾಯಿಂ ಡ್ಲಿ ಮೊದಲನೆಯ ಮೇಯ್ಸ್ ಮೊರೆಯ ಗಾಲದಲ್ಲಿ ಲ್ಯಾಟ್ರೋಲಿಯನ್ ಮಾರ್ಗದ್ರೆಲ್ ಗಾಯ ಜರ್ಮನಿಗಳವರಿಂದ ಕಂಡು ಹಿಡಿಯಲ್ಪಟ್ಟಿತು. ಆಗ್ಗೆ ಇದನ್ನು ನೆಡೆಸ ಬೇಕಾದರೆ ಕೈಗೆಡು ಜನಗಳು ತುಳ್ಳು ಕೊಡಬೇಕಾಗಿದ್ದಿತು. ಅದರೆ ಗಾಯಿಂ ಡ್ಲಿ ಅಮೆರಿಕದವರು ಇದನ್ನು ಕೋಳಿಗೆಗ ನ್ನು ನಡೆಯುವುದರಿಂದಾಗಿ ಈ ಮೊದ ಲೇಗ್ರಹಿಯ ಸ್ಥಿತಿ ಮಾಡುತ್ತಿದ್ದಿತು. ಆ ಸಮಯದಲ್ಲಿ ಜೇಮ್ಸ್ ಬುಚಾನೆಲ್ ಎಂಬ ಇಂಗ್ಲಂ ಪ್ರೇಕ್ಷಯನು "ಟರ್ಟಲ್" ಎಂಬ ಜಲಾಂತರ್ಗಾಮಿಯನ್ನು ರಚಿಸಿ ಇಂಗ್ಲಿಷ್ ಚಾನಲ್ ಎಂಬುದರಮೇಲೆ ಧಾ ಳಿಸಿ ಯಶಸ್ವಿಯಾಗಿದ್ದನು. ಈ ಸಬ್ ಮೆರೀನ್ ಇತಿಹಾಸದಲ್ಲಿ ಮೊಟ್ಟಮೊದಲು ಮುಳುಗಿದ ಹಡಗೆಂದರೆ "ಹುನ್ ಪ್ರೊಸ್ಪರ್" ಇದು ಇಂಗ್ಲಿಷರಿಗೆ ಸೇರಿದುದು. ಇದು ಕ್ಷಣ ಅಲೆಯಿಂದ ಮುಳು ಹೊಟ್ಟಿದ್ದ ಜನಗಳು ಸತ್ತರು. ಗಾಯಿಂ ಡ್ಲಿ ಸ್ಟ್ರಾಸ್ಟ್ರಿನ ನಿಮ್ಮಾಟ್ ಎಂಬುವನು ಒಂದು ನೌಕೆಯನ್ನು ರಚಿಸಿದ್ದನು. ಅದ್ದಿಂ ಗಾಗಿ ಇದು ಬಹಳ ಅಭಿವೃದ್ಧಿಗೆಬಂದಿತು.

ರಚನೆ

ಇದು ಆಕಾರದಲ್ಲಿ ಒಂದು "ವಾಯು ನೌಕೆ" ದ ಆಕಾರದಲ್ಲಿ ಇರುತ್ತದೆ. ಇದ ನ್ನು ಮುಖ್ಯವಾದ ಭಾಗ "ಕೊಠಾಣ್ಣ ಬಿ ಗ" ದನ್ನು ಇದರ ಮಧ್ಯಭಾಗದಲ್ಲಿ ಒಂ ದು ಮೇಲ್ಭಾಗ ಸಮಾ

ಸಾ ಧ್ವಿ

ನೇ ಸೋಮವಾರ

ಒಪ್ಪಿಕೊಂಡ ಧೋರಣೆ

[illegible] ಸ್ವಾತಂತ್ರ್ಯವನ್ನು ಕೊಟ್ಟೆವೋ ತಾ ಯುದ್ಧವಿಲ್ಲದೆ ಗತ್ಯಂತರವೇ ಇಲ್ಲ. ಯುದ್ಧವು ಮುಂದುವರಿದಲ್ಲಿ ಈ ಆಕ್ರಮಣ ಸೀಳುತ್ತ ನಾಜೀ ತತ್ವವು ಬಲಗೊಂಡು, ಗೃಹ ಪ್ರಭುತ್ವಗಳು ವಿಜಯಿಗಳಾಗುವುದರಲ್ಲಿ ಸಂದೇಹವಿಲ್ಲ.

ಸಂಸ್ಥಾನದ ರಾಜಕೀಯ

ನಮ್ಮ ಸಂಸ್ಥಾನದಲ್ಲಿ ಈಗ ಸುಮಾರು ಎರಡು ತಿಂಗಳ್ಳಿಂದಲೂ ನಡೆದ ಈ ಸಂಸ್ಥಾನದ ರಾಜಕೀಯ ಸಂಗತಿಗಳು ಸಾಕಷ್ಟು ಕುತೂಹಲಕರವಾಗಿದ್ದವು. ಒಂದು ಸಂಸ್ಥಾನದ ಮಾಸ್ತಿಯಲ್ಲಿ ಏನೇನೆ ಹುಡುಗಾಟ ಹುಟ್ಟಿರುವುದು ಯಾವ ಮೇರೆಗೆ ಸ್ವೀಕರಿಸಲ್ಪಡುವುದು ಎಂಬ ವಿಷಯದಲ್ಲಿ ಇತರ ಸಂಸ್ಥಾನದವರಿಗೆ ಕುತೂಹಲ ಇರುವುದೇ ಸಾಮಾನ್ಯ. ಒಂದು ಸಂಸ್ಥಾನದ ಮಾಸ್ತಿಯಲ್ಲಿ ಏನೇ

ಯುದ್ಧ ವಾರ್ತೆಗಳು

ಹಿಟ್ಲರರ ಘರ್ಜನೆ

[illegible] ಹಿಟ್ಲರರವರು [illegible] ಮಾಡುವ ಭಾಷಣ ಮಾಡುವ ಮುಂಚೆ ಹಿಟ್ಲರ್ "ಆರ್ಯ" ಜನರ [illegible] ಹಂಬಲಿಸಿದ್ದ ಹಿಂದಿನ [illegible] ಗಳನ್ನು ಸಂಕ್ಷಿಪ್ತವಾಗಿ ಹೇಳಿದರು.

ಪೋಲೆಂಡ್ ಒಡೆದ ಘಟನೆ

ಇದರಿಂದ ಪೋಲೆಂಡ್ ಸರ್ಕಾರ ಹೌಹಾರಿ ಜರ್ಮನಿಯೊಂದಿಗೆ ಹೊಸ ಒಪ್ಪಂದ ಮಾಡಿಕೊಳ್ಳಲು ಸಿದ್ಧವಿಲ್ಲದೆ ಇದ್ದುದರಿಂದ ಹಿಟ್ಲರ್ ಕೆಲ ಘಟನೆಗಳನ್ನು ಸೃಷ್ಟಿಸಿ ಪೋಲೆಂಡ್ ಮೇಲೆ ಯುದ್ಧ ಸಾರಿದ ಕಾರಣ ಹೇಳಿದ್ದನು. ಈ ಘಟನೆಯ ಪ್ರಕಾರ ಪೋಲೆಂಡ್ ಸರ್ಕಾರ ಜರ್ಮನಿಯ ಮೇಲೆ ಯುದ್ಧ ಸಾರಿದ ಕಾರಣ ಜರ್ಮನಿ ಪೋಲೆಂಡ್ ಮೇಲೆ ಯುದ್ಧ ಸಾರಿದೆ ಎಂದು ಹೇಳಿದ್ದನು.

ಪೋಲೆಂಡ್ ಅಳಿಯ ಘಟನೆ

ಜರ್ಮನಿಯ ಪ್ರಜೆಗಳು ಪೋಲೆಂಡ್ ಸರ್ಕಾರದ ಕೈಯಲ್ಲಿ ಅನುಭವಿಸಿದ ಹಿಂಸೆಯ ಬಗ್ಗೆ ಹಿಟ್ಲರ್ ಹೇಳಿದ್ದನು. ಈ ಘಟನೆಯ ಪ್ರಕಾರ ಜರ್ಮನಿಯ ಪ್ರಜೆಗಳು ಪೋಲೆಂಡ್ ಸರ್ಕಾರದ ಕೈಯಲ್ಲಿ ಅನುಭವಿಸಿದ ಹಿಂಸೆಯ ಬಗ್ಗೆ ಹಿಟ್ಲರ್ ಹೇಳಿದ್ದನು. ಈ ಘಟನೆಯ ಪ್ರಕಾರ ಜರ್ಮನಿಯ ಪ್ರಜೆಗಳು ಪೋಲೆಂಡ್ ಸರ್ಕಾರದ ಕೈಯಲ್ಲಿ ಅನುಭವಿಸಿದ ಹಿಂಸೆಯ ಬಗ್ಗೆ ಹಿಟ್ಲರ್ ಹೇಳಿದ್ದನು.

ಪೋಲೆಂಡ್ ಅಳಿಯ ಘಟನೆ

.... ಸೋಜಿಗದ ಸುದ್ದಿಗಳು ....

ಹತ್ತಿಯ ಬೆಣ್ಣೆ

ಹತ್ತಿಯಿಂದ ಅಮೆರಿಕದಲ್ಲಿ ಎಣ್ಣೆ ತೆಗೆದು ಆ ಎಣ್ಣೆಯಿಂದ ಕೆಲವು ಕೋಧನಾದಿಯ ಬೆಣ್ಣೆಯನ್ನು ತೆಗೆದು, ಆ ಬೆಣ್ಣೆಯನ್ನು ಮೊಸರು, ಬೆಣ್ಣೆಕ್ಕಿ ಮುಂತಾದುವುಗಳಿಗೆ ಉಪಯೋಗಿಸುತ್ತಿರುವರಂತೆ.

ಕಬ್ಬಿಣ ರಸ್ತೆ

ಕಬ್ಬಿಣ ರಸ್ತೆಯನ್ನು ತೆಗೆದುಹಾಕಿ ಅಲ್ಲಿಯ ಮಣ್ಣನ್ನು ಒಂದುಗೆಯ ಗಾರೆಯನ್ನು ತೆಗೆದುಹಾಕಿ ಅದನ್ನು ರಸ್ತೆಗಳಿಗೆ ಉಪಯೋಗಿಸಲು ಲಂಡನ್ನಿನಲ್ಲಿ ಏರ್ಪಾಡುಗಳು ನಡೆಯುತ್ತಿವೆ. ಈ ಹೊಸ ಮಾರ್ಗದ ರಸ್ತೆಗಳು ಬೇಸಗೆಯಲ್ಲಿಯೂ ಸರ್ವಕಾಲ ಸ್ವಚ್ಛವಾಗಿ ಇರುವುವಂತೆ.

ಅತಿ ಚಿಕ್ಕ ಪೋಟೋ

ಲಂಡನ್ನಿನ ಸ್ಟೂಡಿಯೋಕಾರ್ ಎಂಬವರು ಒಂದೇ ಒಂದು ಮೂಲೆಯಿಂದ ಅತಿಶಯವಾದ ಫೋಟೋಗಳನ್ನು ಮಾಡಿರುವುದು ಇವರ ಗುರಿಯು. ಇದರ ಅಂಗುಲದ ಅಳತೆ ಚೌಕವಾಗಿರುತ್ತದೆಂತೆ.

ಅತಿ ಉಷ್ಣ ಪೋಟೋ

ಲಂಡನ್ನಿನ ಪ್ರೊಫೆಸರ್ ಎಂಬವರು ಅತಿ ಉಷ್ಣವಾದ ಪೋಟೋಗಳನ್ನು ಮಾಡಿರುವುದು ಇವರ ಗುರಿಯು. ಇವರು ಅಂಗುಲದ ಅಳತೆ ಚೌಕವಾಗಿರುತ್ತದೆಂತೆ.

ಸೃಷ್ಟಿಯ ಉದ್ದವಾದ ದಾರಿ

ಅಮೆರಿಕದ ಪ್ರೊಫೆಸರ್ ಎಂಬವರು ಸಮುದ್ರದಾಳದ ಮರಳಿನಲ್ಲಿ ಸೃಷ್ಟಿಯಲ್ಲಿ ಎಲ್ಲ ಅತಿ ಉದ್ದವಾಗಿರುವ ದಾರಿಯು ಇದ್ದುದನ್ನು ಕಂಡುಹಿಡಿದರು. ಈ ದಾರಿಯು ಈಗ್ಲೆ ಅಂದರೆ ಸುಮಾರು ೨೦೦ ವರ್ಷಗಳ ಹಿಂದೆ ಒ ಉಂಡಿಕ್ ಪ್ರಾಣಿಯ ಕೃಷ್ಟಗಾಗಿದ್ದ ಪ್ರಿಸೀಗೆರ್ ಎಂಬಾತನ ದೆಂತೆ.

---

೧. ಅಯರಾನ ಪ್ರೋಫೆಸ್ಸರುಗಳಲ್ಲಿ ಪ್ರತಿ ವರ್ಷ ೧೦೦ ಮಾಡಿದಂದಿಂದ ೧೪೦ ಸಾವಿರ ಪೌಂಡುಗಳ ಬೆಲೆ ಬಾಳುವ "ಪ್ರೊಫೆಸ್ಸರ್ ಆಫ್ ಕಿಂಗ್ಸ್" ಪದವಿ ಸಂಪಾದಿಸಿರುವರಂತೆ.

೨. ನ್ಯೂಯಾರ್ಕಿನಲ್ಲಿ ಜರಗಿದ ಜನಪ್ರಿಯ ಸಿನೆಮಾಗೆ ಒಂದು ವರ್ಷದ ಅಂಗಲ ಸ್ಕೂಲ್ ಹೌಂದು ಮೆಚ್ಚಿ ಮಾಡಿದಂತಾಯಿತೆಂದು ಅಂದಾಜಾಗಿದೆಯಂತೆ!

+ + +

೩. ಜಗತ್ತಿನ ಶೋಕಗಳು ಒಂದು ಸಲ್ಲಾಯಿಸಲ್ಪಟ್ಟ ೧೮,೦೦,೦೦೦ ಸೊಟ್ಟಿಗಳ ಸ್ಟಿಕ್ಕಿನ್ನುವರಂತೆ!

೪. ಇಂಗ್ಲೆಂಡಿನಲ್ಲಿ ೧೯೦೦ ರಿಂದ ಸರ್ವ ಸಂಸ್ಥಾನಗಳಿಗಾಗಿ ೭೬,೦೦,೦೦೦ ಹೌಂದುಗಳು ಮೆಚ್ಚಾದವಲ್ಲಿ ೧೯೩೦ ರಿಂದ ೧೯೩೮ ಹೌಂದುಗಳು ಮೆಚ್ಚಾದವಂತೆ! ಅಂದರೆ ಶೇಕಾ ೧೦೦ ರಿಂದ ೧೦೦ ಹೌಂದುಗಳ ಬದಲಿ ಮೆಚ್ಚ ಮಾಡಿದಂತಾಯಿತಂತೆ!

+ + +

೫. ಪ್ರೊಫೆಸರಿಂದ್ದಿ ಮಾಡಿದಾಗ ಸ್ತ್ರೀ ಬಂದ ಮೂಲಗಳಲ್ಲಿ ಒಬ್ಬನಿಗೆ ಒಂದು ಮೋಟಾರ್ ಇದೆಯಂತೆ!

೬. ಪ್ರೆಸಿಡೆಂಟ್ ಅಭಿಪ್ರಾಯವನ್ನು ಮೋಗಲಾಯಿಸಲು ಸರ್ವಾಂಪ್ರತ ಇರುವ ೧೮೦,೦೦೦ ಹೌಂದು ಮೆಚ್ಚಮಾಡುತ್ತದೆಂತೆ!

+ + +

೭. ತಲೆ ಸೋಂಪಿನ ಕಾರಣಗಳನ್ನು ಕುರಿತು ಬರೆಯಲ್ಪಟ್ಟ ಗ್ರಂಥಗಳು ಇಂಗ್ಲೀಷಿನಲ್ಲಿ ೨೦೦ ಇವೆಯಂತೆ!

+ + +

೮. ಹಾಸುರಿಂದ ಸಂಯುಕ್ತ ಸಂಸ್ಥಾನದ ಸರ್ವಜನಿಕ ಸಾಲ ೧೯,೦೦,೦೦೦ ಹೌಂದುಗಳಷ್ಟಿದ್ದುದಂತೆ! ಅಂದರೆ ಪ್ರತಿಯೊಂದು ಕುಟುಂಬದ ಮೇಲೆ ೩೦ ಹೌಂದು ಸಾಲ ಬಿದ್ದಂತಾಯಿತು!

+ + +

೯. ಅಫ್ಘಾನದ ತೀರದಲ್ಲಿರುವ ಕೆಲವು ಕುಟುಂಬಗಳು ಒಬ್ಬರೊಬ್ಬರು ಬೇಟೆಯಾಡಿದ ಎರಡು ಕೈಯ್ಯ ಮಧ್ಯದ ಬೆರಳುಗಳನ್ನು ಮೂಗಿನ ಸಲ ಚಾಂಪಿ ಇಟ್ಟಿದ್ದರಂತೆ!

+ + +

೧೦. "ಮಾರ್ಕ್ ಸ್ಟ್ರೀಸ್" ಎಂಬ ಗ್ರಂಥದ ಆಕಾರದಲ್ಲಿಯೂ, ತೂಕದಲ್ಲಿಯೂ ಜಗತ್ತಿನಲ್ಲಿಲ್ಲ. ಅದು ಹೊಸ್ತಾಗಿರುತ್ತದೆಯಂತೆ! ಅದು ೦ ಟೀ ಭಾರ, ೧೮ ಅಡಿ ಉದ್ದ ಮತ್ತು ೪ ಅಡಿ ದಪ್ಪವಾಗಿದೆ.

+ + +

೧೧. ಕ್ರಾಯಸ್ಟನಾದ ಮನುಷ್ಯನ ಬೆನ್ನು ಮೂಳೆಯಲ್ಲಿ ೨೬ ಮೂಳೆಗಳಿರುತ್ತವೆಂತೆ!

+ + +

೧೨. ಪ್ರಿಟ್ಸ್ ಕ್ರೈಸ್ ಎಂಬ ೧೮ ವರ್ಷದ ಸ್ತ್ರೀಯ ಹುಟ್ಟುಗೆಯಲ್ಲಿ ೫ ಮೂಳೆ ಬೆಂಕಿ ಕಟ್ಟುಗಳನ್ನು ಇಟ್ಟಿರುವುದು, ಕ್ರೈಸ್ಟ್ ಚರ್ಚ್" ಎಂಬ ದೇವಾಲಯದಂತಹ ಒಂದು ಚಿತ್ರ ಅಲ್ಲಿರುವುದನ್ನು ಗುರುತಿಸಿದ್ದರಂತೆ!

ಬೆ. ಎ. ಮೂ.

ಕಾಮನ್ಸ್ ಸಭೆಯಲ್ಲಿ ಛೇಂಬರ್ಲಿನರ ಭಾಷಣ

ಕಾಮನ್ಸ್ ಸಭೆಯಲ್ಲಿ ಸಂಗ್ರಾಮ ಮಂತ್ರಿ ಶ್ರೀಯುತ ಛೇಂಬರ್ಲಿನರು "ನಾವು ಯಾವ ಇದ್ದಿ ಸ್ವಾಧೀನರಾಗಿ, ಈ ಯುದ್ಧವನ್ನು ಕೈಗೊಂಡಿರುವೆವೋ ಆ ಇದ್ದಿ ಸ್ವಂದ ಪ್ರಿಟನ್ ಮತ್ತು ಫ್ರಾನ್ಸು ದೇಶಗಳು ವಿಜಯವಾಗುವಂತೆ ಯಾವ ಬಗೆಯ ಛಲವೂ ಮಾಡಲಾರವು" ಎಂದು ಹಾಗಿ ಛೇಂಬರ್ಲಿನರು ತಿಳಿಸಿದರು:—

ರಷ್ಯಾ-ಜರ್ಮನ್ ಒಪ್ಪಂದದ ವಿಚಾರವನ್ನು ಪ್ರಸ್ತಾಪಿಸುತ್ತಾ ಆ ಒಪ್ಪಂದದ ವಿವರಗಳನ್ನು ತಿಳಿಸಿದರು. ಈ ಬಗೆಯ ಸಂಸ್ಥೆಯಲ್ಲಿರುವ ಪ್ರಿಟನ್ ಸರ್ಕಾರದವರು ತಮ್ಮ ನೀತಿಯನ್ನು ಪ್ರಸ್ತಾಪಿಸಬೇಕೆಂದು ಸೂಚಿಸುವ ಕೆಲವು ಸಲಹೆಗಳಂದ ಸಂತಿದೆ. ಆದರೆ, ನ್ಯಾಯವೆಂದು ಕಂಡುಬಂದ ಮಾತ್ರ ನೀತಿಯನ್ನು ಪ್ರಿಟನ್ ಸರ್ಕಾರದವರು ಅನುಸರಿಸುವುದೆಂದರೆ ಆ ನೀತಿಯನ್ನು ಬದಲಾಯಿಸಲು ಈಗ ಸೆಡೆದಿರುವ ಘಟನೆಗಳಿಗಿಂತ ಕಾರಣಗಳೇನೂ ಇಂದುಂಟಾಗುವುದಿಲ್ಲ" ಎಂದು ಹಾಗಿ ಅಭಿಪ್ರಾಯಪಟ್ಟರು.

ಶ್ರೀ ಅಬ್ಬೆಯವರ ಭಾಷಣ

ಧರ್ಮಬಂಧದ ವಿಷಯ.

ಅನಂತರ ಶ್ರೀ ಅಬ್ಬೆಯವರು (ಕೊಲಿಗಾರದ ಪ್ರಜ್ಞಾದ ನಾಯಕರು) ಜಾತಿಗಣ ಮಾಡಿದರು. ಶ್ರೀ ಛೇಂಬರ್ಲಿನರನ್ನು ಮೊಳಕೆಯನ್ನು ಸ್ವಾಗತಿಸಿದರು. ಆದರೆ ಪ್ರಿಟಿಷ್ ಸರ್ಕಾರವು ಈ ಯುದ್ಧದ ಗತಿ ಭಾಗದ ಓಟಿಯಲ್ಲಿದೆಯೆಂದು ಸ್ಪಷ್ಟವಾಗಿ ತಿಳಿಸಬೇಕೆಂದೂ ಸ್ವಾತಂತ್ರ್ಯ ಮತ್ತು ಪ್ರಜಾಪ್ರಭುತ್ವಗಳ ರಕ್ಷಣೆಗೆ ಪ್ರಿಟಿಷ್ ಸಂಸ್ಥಾನ ಹೋರಾಡುವುದೆಂದು "ಕಳುಹಿಸುವುದೆ ಅದನ್ನು ಬಾಯಿಮಾತಿನಲ್ಲಿಯೂ ಕಾರ್ಯದಲ್ಲಿಯೂ ಪ್ರಸ್ತಾಪಿಸುವುದೆಂದೂ ಹೊಸ ಸಾಮ್ರಾಜ್ಯ ಒಪ್ಪಂದಗಳು ಸಂಸ್ಥಾಪನೆಯ ಸಮೇತ ಪ್ರಸ್ತಾಪಿಸಬೇಕೆಂದೂ ಸೂಚಿಸಿದರು.

ಭಾರತದ ಪ್ರಸ್ತೆಯ ವಿಚಾರವನ್ನು ಮೇಜರ್ ಅಬ್ಬೆಯವರು, ಸ್ವಾಯತ್ತಸ್ಥಾನದ ಪದವಿಗಾಗಿ ಮೊರೆಹೋಗುವುದೆಂದೂ ಕಾರಣದ ಮೇಲಾಗಿ ಆ ಬಗೆ ಸಮಾಯಿಸ್ಥೆ ಬದುಕಾಗಿ ಗುಲಾಮರಾಗಿ ಬದುಕದೆ ಸ್ವತಂತ್ರರಾಗಿಯೂ ಸಮಾನರಾಗಿಯೂ ಬದುಕಬೇಕೆಂದು ಭಾರತೀಯರು ಇಚ್ಛಿಸುವುದೆಂದೂ, ಎಂಬುದಾಗಿ ಸೂಚಿಸಿದರು. ಸ್ವಯಾಯತ್ತ ಸಂಸ್ಥಾನ ಗಾಂಧಿಯವರನ್ನು ಮೊದಲಿನ ಜವಾಹರ್‌ಲಾಲ್ ನೆಹರೂರವರನ್ನು ಇನ್ನೂ ಮುಂತಾದವರ ಸೂಚನೆಯಲ್ಲಿ ಅಭಿಪ್ರಾಯವನ್ನು ಭಾರತೀಯರೊಡನೆ ಮೇಗೆ ನಡೆದುಕೊಳ್ಳಬೇಕೆಂದು ಸರ್ವಾಧಿಕಾರಿ ಪ್ರಿಟಿಷ್ ಸರ್ಕಾರವು ಇನ್ನು ಸ್ಪಷ್ಟ ಮಾತ್ರ ಅಭಿಪ್ರಾಯವನ್ನು ಸೂಚಿಸಬೇಕಾಗಿದೆ ಎಂದು ಶ್ರೀ ಅಬ್ಬೆಯವರು ಹೇಳಿದರು. ಈ ವಿಚಾರದಲ್ಲಿ ಭಾರತೀಯರು ಸುಲಭವಾಗಿ ಸಹಾಯಕ್ಕೆ ಬರುವ್ದಿಲ್ಲವೆಂದು ಪ್ರಿಟಿಷರಿಗೆ ಸಂದೇಹವಾದರೆಂತೆ ಸೂಚಿಸಿದ್ದ ಒಂದಿಷ್ಟು ಸರಿಯಾದ ಸೂಚನೆಗಳನ್ನು ಕಾಮನ್ಸ್ ಸಭೆಯಲ್ಲಿ ಬಾಯಿ ಸರ್ಕಾರದವರಿಂದ ಕೇಳಬಯಸಿರುವುದಾಗಿ ಹೇಳಿದರು.

ಚಾಮರಾಜನಗರದ ವಾರ್ತೆ

(ನಮ್ಮ ಬಾತ್ಮೀದಾರರಿಂದ)

ಕಾಲ್ಲೋಲ್ಲ ಕಾಳಪ್ಪನ್ನು ಅಂಗಾಂಗ ಸೇವೆ ಮಹಾನ್ ಶ್ರೀ ಕೃಷ್ಣಾಚಾರ್ಯರು ಮರಣಿಸಿದ್ದು ಒಂದಿಷ್ಟು ಕಾಳಪ್ಪನ್ನು ನಡೆಯಿತು. ಸ್ವೆಷಾಲ್ ಜಿಲ್ಲಾಧಿಕಾರಿಗಳ

Dasara! Dasara!

MAKE YOUR FORTUNE

Through our novel methods of Advertising your business during DASARA at Mysore. For prospectus and other particulars apply with one anna stamp to:—

M. SUBBARAMIAH,
Managing Proprietor, All India Commercial Development Syndicate, Lansdowne Buildings, Mysore.

ನಂಜನಗೂಡಿನ ಸಾರ್ವಜನಿಕ ಸಂಸ್ಥೆಗಳು

ಅಸ್ಪೃಶ್ಯ

ಸರ್ಕಾರದವರ ಸರ್ಕಾರದ ಸ್ಪೃಶ್ಯಗಳಲ್ಲಿ ಅಸ್ಪೃಶ್ಯರಿಗೆ ಸ್ಥಾನವೂ ಒಂದು. ಸರ್ ಟಿಕ್ ಹೂಟರ್ ತಿರುವನಂತಪುರದ ಕೆ ೦ ಪ್ರ ಪ್ರ ಇಲ್ಲದ ಜನರಿಗೆ ಹೆಚ್ಚು ಪ್ರಯೋಜನವಾಗಿದೆ. ಬಾಲಿಕ ಸರಸಮಾಯಿ ಬಹುಮಂದಿ ಬಹುಮಕ್ಕಳು ಬೆಳೆಯುತ್ತಾರೆ.

ಗಂಜಾಸ್ಪೃಶ್ಯರಲ್ಲಿ ಗುಲಾಮಗಳ ಸಾಮಾಜಿಕ ಸ್ಥಿತಿಯನ್ನು ಸುಧಾರಿಸುವುದು ಅವಶ್ಯಕ. ಬಿ ಗಳಿಗೆ ಮೀಸಲಿ ಕೆಲಸ. ಮಣ್ಣಾಸ್ಪೃಶ್ಯರ ಕೋಟಿಯೊಟ್ಟಿದು ಸರ್ವಜ್ಞ ಇರುವ ಸರ್ವಜ್ಞರಿಗೆಯಾಗಿದೆ. ಮೋಟಿಯ ಸ್ಥಾಯಿ ಸಾಲಿಯ. ಸ್ವಳಂತೋಟ ಗಾಯಗಳ ಕಾಯ, ಮಾತುಗಳು, ಎಂಬ ಕಡೆಗಳಲ್ಲಿಯೂ ಎದ್ದು ಕಾಣುತ್ತಿ ಒಬ್ಬ ಎಲ್. ಯು. ಪಿ. ಯವರನ್ನು ಕರೆದು ಅಸ್ಪೃಶ್ಯರ್ ಸರ್ಕಾರವಾರ ಮೊಕ್ಕೆ ಕೊಟ್ಟು ಹಳ್ಳಿಗಳ ಸಂಚಾರವನ್ನು ಸ್ವಲ್ಪ ಮಟ್ಟಿಗೆ ಸೇರಿಸಬಹುದು.

ಜನರಾಜಕೀಯಕ್ಕೆ ಸ್ಪೃಶ್ಯರಿಗೆ ಹೆಚ್ಚಿ ಹೆಚ್ಚಾಸ್ಪೃಶ್ಯರಿಗೆ ದಾಕ್ಷಿಣ್ಯ ಮಾಡಿ ಸೇವೆಯನ್ನು ಮಾಡುತ್ತಾಗಿಯೂ ಕಾರ್ಯ ಮಾಡಿಕೊಳ್ಳಬೇಕು.

ಹೊಸ ಕಟ್ಟಡವನ್ನು ಕಟ್ಟಿಸುವುದು ಮೋಟಿಯದು ಮಾಡುವಂಯಲೇಬೇಕಾಗಿದೆ. ಈ ಬಾಬಿನ ಶಾಂಪಲಿಕೆಗಳ ಕಾಣ್ಣಾರೆ ಕಂಡ ಅಭಿಪ್ರಾಯಗಳಿಗೆಯಾದ ಮೆಚ್ಚಲ್ ಅಭಿಪ್ರಾಯವುಳ್ಳದು ಒಂದು ದೇವರು. ಯಾವ ಕಾರ್ಯದೇ ಆಗಲಿ ಸರ ಅಭಿಪ್ರಾಯಗಳಾಗಬೇಕು. ಸರ್ ಸರ್ಕಾರದವರು ಅದನ್ನು ಬೇಗನೆ ಹೊಸ ಕಟ್ಟಡವನ್ನು ಸ್ಥಾಪಿಸಿ ಕೀರ್ತಿಭಾಜನರಾಗಬೇಕೆಂದು ಈ ತಾಲ್ಲೋಕಿನವರೆಲ್ಲರು ಹಾರೈಸುತ್ತಿದ್ದಾರೆ.

ಗಡೆ ಶ್ರೀ ಜೆ. ಸುಬ್ಬರಾಯರು ಅಧ್ಯಕ್ಷರನ್ನು ಮಾಡಿದ್ದರು. ತಾಲ್ಲೋಕಿನ ಸಾರಾ ಭಾಗಗಳಿಂದ ಅನೇಕ ಶ್ರೀಮಾನ್ಯರು, ದೊಡ್ಡಮಾಡಿದ್ದರು. ಸ್ವಾಗತ ಮಾಡಲಿಲ್ಲ. ಉಪಾಧ್ಯಾಯರು ಶ್ರೀ ಚಕ್ರವರ್ತಿ ಗೋಪಾಲಾಚಾರ್ಯರು ಜಿಲ್ಲಾಧಿಕಾರಿಗಳ ಮೇಲೆ ಮಾಡಿದ್ದ ಸ್ವಾಗತವನ್ನು ಅಧ್ಯಕ್ಷರಿಗೆ ಅರ್ಪಿಸಿದರು. ತರುವಾಯ ತಾಲ್ಲೋಕಿನ ಜನಪ್ರಿಯರಾದ ಶ್ರೀ ಹೆಂಕಟಪ್ಪಯ್ಯನವರು ತಾಲ್ಲೋಕಿನ ಚರಿತ್ರೆಯನ್ನು ಸಭೆಯಲ್ಲಿ ಓದಿ ಸಂತರ ಶ್ರೀಯುತ ತಿವಸ್ಪನವರು ವ್ಯಾಖ್ಯಾನ ಮಾಡಿದ ಸಂಸ್ಥಾನ ಮತ್ತು ಮೈಸೂರಿನ ಸ್ವರಾಜ್ಯ ಈ ವಿಷಯಗಳನ್ನೊಳಗೊಂಡ ಒಂದು ಪ್ರಬಂಧವನ್ನು ಓದಿದರು. ತಾಲ್ಲೋಕಿನ ಜನಪ್ರಿಯರಾದ ಸುಬ್ಬರಾಯರವರು ಸಂಸ್ಥಾನದ ಸ್ವರಾಜ್ಯ ಮತ್ತು ಸ್ವಾಯತ್ತ ಸ್ಥಾನಗಳ ಮೇಲೆ ಮಾತನಾಡಿ ಸಭೆಯನ್ನು ಮುಕ್ತಾಯಗೊಳಿಸಿದರು.

ವಾರ ಭವಿಷ್ಯ :

ಒಡೆಯಾವರು : - ವಿದ್ಯಾಳ ಸರಸ್ವತಿ ಶ್ರೀ ಭಾರತಿ ಸ್ವೈಮಠ

ತಾರೀಖು ೨—10—39 ರಿಂದ ೨ ರೀಖು ೮—10 ರವರೆಗ ಮಾರ್ಕ

ಮೇಷ ರಾಶಿ

ಈ ವಾರ ಅಧಿಕ ಕೆಲಸಗಳಿಗೆ ಇ ಗುಣವೆಂಬ ಭಯವು ನಿಮಗಿರುವುದು. ಆದರೂ ನಿಮ್ಮ ಶ್ರದ್ಧೆಯನ್ನು ಗಮನಿಸಿ, ಎಂದೇ ನಮಗೆ ಭಗವಂತನು ಕೊಟ್ಟಿರುವ ಸಮಯಗಳನ್ನು ಸಂಗಡಿಸಿ ಅಲ್ಪ ಕೆಲಸಮಾಡ್ಲು ಭಯವಿಲ್ಲದೆ ಕಡ್ಡಗಳ ಕಾಣುವುದು. ಮುಂದಿನ ಕೆಲಸಗಳಿಗೆ ಸಂಬಂಧದವರನ್ನು ಸಂಪರ್ಕಿಸಿ ಲಾಭಗಳು ಬರುತ್ತವೆ. ಗುರುಗಳ ಸಹಕಾರವಿದೆ ಸಂದ್ರಿ.

ವೃಷಭ ರಾಶಿ

ಈ ವಾರ ನಿಮಗೆ ಸ್ವಲ್ಪ ಕೀಟ ಲಾಭ ಕಾಣುವುದು. ಗುರುಗಳ ಆಶೀರ್ವಾದ ಮತ್ತು ಮನಸ್ಸು ಬಂದಂತೆ ಕೆಲಸ ಮಾಡಿ ಲಾಭ ಪಡೆಯುವಿರಿ. ದೇಹಕ್ಕೆ ಆರೋಗ್ಯವಿರುವುದು. ಕೆಲಸಗಳಿಗೆ ಅಲ್ಪ ಅಡೆತಡೆಗಳು ಬರಬಹುದು. ಸಂಗಾತಿ ನಿಮಗೆ ಮೆಚ್ಚಿ ಒದಗಬೇಕಾದ ಭಾವನೆಯಿಂದ ನಿಮಗೆ ಸಂತೋಷ ಕೊಡುವರು. ಗುರುಗಳ ಸಹಕಾರ ಸಂದ್ರಿ.

ಮಿಥುನ ರಾಶಿ

ಈ ವಾರ ನಿಮ್ಮ ಇಷ್ಟದ ಕೆಲಸಗಳನ್ನು ಸಾಧಿಸುವಿರಿ. ಹೆಚ್ಚಿನ ಕೆಲಸಗಳಲ್ಲಿ ಸ್ವಾತ್ರಿಯೂ, ಜಯವೂ ಸಿಗುವುದು ಶೀಘ್ರದಲ್ಲಿ ಇದೆ. ಈ ಪೈಕಿ ಸ್ವಲ್ಪ ಲಭ್ಯವಾಗಬಹುದು. ಬಹಳ ಎಚ್ಚರಿಕೆ ಇರಬೇಕು. ಸ್ವಲ್ಪ ಲಾಭ ಬರಬಹುದು ಆಗಬಹುದೆಂದು. ಮತ್ತಾದ ಭಯವೂ ಗಮನಿಸಿ ಈ ದಿವಸಗಳು ಸಂತೋಷವೆನ್ನಿ.

ಕರ್ಕ ರಾಶಿ

ಈ ವಾರ ನಿಮಗೆ ಅಧಿಕ ಖರ್ಚುಗಳು ಒದಗುವುದೆಂದರೆ ಸ್ವಾಗತಿಸಿದ ಸ್ತ್ರೀಯ ಅಥವ ಮತ್ತು ಹೊಡೆ ಮತ್ತು ಸಮಾಧಾನವೂ ಕಡ್ಡಾಯಕ ಆಕ್ಷೇಪ ಮಾಗಳೂ ಉಂಟಾಗುತ್ತವೆ. ಈ ನಿಮ್ಮ ಗಿರುವನ್ನು ಭಯಪಡಬೇಕಾಗುವುದು. ಮತ್ತಾದ ಕಾರ್ಯಗಳಿಗೆ ಸಂಭವವಿದೆ. ಎಲ್ಲವೂ ನಿಮಗೆ ಒಳ್ಳೆಯದೇ ಸ್ವೈರೆ. ಕೆಲಸಗಳಿಗೆ ಒಂದಷ್ಟು ನಿಮಗೆ ಮೆಚ್ಚಿಕೆಯಾಗುವ ಸಂಭವವಿದೆ ಸಂದ್ರಿ.

ಸಿಂಹ ರಾಶಿ

ಈ ವಾರ ನಿಮ್ಮ ಒಪ್ಪಿಗೆಯ ಇಷ್ಟಕ್ಕೆ ಯೋಗ್ಯತೆಯಾಗಿ ಸಂಬಂಧಪಟ್ಟ ಅಭಿಗ್ರಹಸೇವೆ ಸ್ವಲ್ಪ ತಿಂಗಳ ಅನ್ನ ದುಷ್ಟರಿಂದ ಸಂಭವಿಸಲ ವ್ಯಕ್ತಿ ಮೇಲೆ ಸ್ವಲ್ಪ ಕೆಲಸ ಮಾಡಿ ಲಾಭ ಪಡೆಯುವಿರಿ. ಆದರೆ ನಿಮ್ಮ ಕೆಲಸಗಳಿಗೆ ಅಲ್ಪ ಅಡೆತಡೆಗಳು ಬರಬಹುದು. ಗುರುಗಳ ಸಹಕಾರ ಸಂದ್ರಿ.

ಕನ್ಯಾ ರಾಶಿ

ಈ ವಾರ ನಿಮ್ಮ ಕೆಲಸಗಳ ಮಾಡಿ ಲಾಭ ಪಡೆಯುವಿರಿ. ಎಷ್ಟಾದರೂ ಕೆಲ ಅನ್ನಗೆಲಸಗಳ ಕಾರಣದಿಂದ ಹೊಣೆಯಿಲ್ಲದೆ ಕಲ್ಪಿಸುವ ಸಂಭವವೆ ಇದೆ. ಆದರೆ ನಿಮ್ಮ ಕೆಲಸಗಳಿಗೆ ಸಂಬಂಧಪಟ್ಟ ಸ್ನೇಹಿತರು ಸಹಾಯ ಮಾಡುವರು. ಗುರುಗಳ ಸಹಕಾರ ಸಂದ್ರಿ.

ತುಲಾ ರಾಶಿ

ಈ ವಾರ ಸ್ವಲ್ಪ ಹೊಸ ಕೆಲಸಗಳನ್ನು ಮಾಡಿ ಲಾಭ ಪಡೆಯುವಿರಿ. ಆದರೆ ಸ್ವಲ್ಪ ಅಡೆತಡೆಗಳು ಬರಬಹುದು. ಸ್ವಲ್ಪ ಕೆಲಸಗಳಿಗೆ ಅಲ್ಪ ಅಡೆತಡೆಗಳು ಬರಬಹುದು. ಮತ್ತಾದ ಕೆಲಸಗಳಿಗೆ ಸಂಬಂಧಪಟ್ಟ ಸ್ನೇಹಿತರ ಸಹಾಯ ಮಾಡುವರು. ಗುರುಗಳ ಸಹಕಾರ ಸಂದ್ರಿ.

ವೃಶ್ಚಿಕ ರಾಶಿ

ಈ ವಾರ ನಿಮ್ಮ ಮನಸ್ಸಿನಲ್ಲಿ ಸ್ವಲ್ಪ ಮಾಡಬೇಕಂದು ಹೊರಟಿರುವುದು ನಿಮ್ಮ ಮನಸ್ಸು ಹೆಚ್ಚಿರಿ. ನಿಮಗೆ ಉತ್ತಮ ಲಾಭವುದು. ಅಧಿಕ ಸ್ವಲ್ಪ ಕೆಲಸಗಳು ಒದಗುವ ಮನಸ್ಸಿನ, ಆತಂಕವಾಗಿ ಕೇಡು ಕೆಲಸಗಳಿಂದ ನಿಮಗೆ ಉಂಟಾಗುವ ಸಾಧ್ಯತೆ ಇರುವುದು. ಆದರೆ ನಿಮಗೆ ತೊಂದರೆಯೂ ಹೊರತು. ಮುಂದೆ ಎಳ್ಳು ರನ್ನು ಸಂಬಂಧ ನಿಮ್ಮ ಎಚ್ಚರಿಕೆಯನ್ನು ಮಾಡಿಕೊಳ್ಳಬೇಕು. ಈ ವಿಧ ಸ್ವಲ್ಪ ಗಾಯ ತೊಂದರೆ ಸೂಚಿಸಿದ್ದರೂ ಅದರ ಸಂಬಂಧ ಹೊಂದಿದ ಕಾರ್ಯ ಅನ ಮಿಗಿಸಿ ಕೆಲಸಗಳಿಂದ ಲಾಭ ಪಡೆಯುವಿರಿ. ಗುರುಗಳ ಅನುಗ್ರಹವಿದೆ ಸಂದ್ರಿ.

ಧನುಸ್ಸು ರಾಶಿ

ಈ ವಾರ ನಿಮ್ಮ ಕೆಲಸಗಳು ಮುಂದುವರಿದ ಕೆಲಸಗಳಿಗೆ ಸ್ವಲ್ಪ ಅಡೆತಡೆಗಳು ಬರಬಹುದು. ಸ್ವಲ್ಪ ಸಂಬಂಧಪಟ್ಟ ಅಭಿಗ್ರಹಸೇವೆ ಮಾಡಿ ಲಾಭ ಪಡೆಯುವಿರಿ. ಈ ವಿಧ ಭೂಮಿಕ ಕೆಲಸ ಮಾಡಿ ಲಾಭ ಪಡೆಯುವಿರಿ. ಗುರುಗಳ ಸಹಕಾರ ಸಂದ್ರಿ.

ಮಕರ ರಾಶಿ

ಈ ವಾರ ನಿಮ್ಮ ಕೆಲಸಗಳಿಗೆ ಅಲ್ಪ ಅಡೆತಡೆಗಳು ಬರಬಹುದು. ಆದರೆ ಸ್ವಲ್ಪ ಕೆಲಸಗಳಿಗೆ ಸಂಬಂಧಪಟ್ಟ ಸ್ನೇಹಿತರ ಸಹಾಯ ಮಾಡುವರು. ಗುರುಗಳ ಸಹಕಾರ ಸಂದ್ರಿ.

ಕುಂಭ ರಾಶಿ

ಈ ವಾರ ಹೆಚ್ಚು ಕೆಲಸಗಳಿಗೆ ಅಲ್ಪ ಅಡೆತಡೆಗಳು ಬರಬಹುದು. ಆದರೆ ಸ್ವಲ್ಪ ಕೆಲಸಗಳಿಗೆ ಸಂಬಂಧಪಟ್ಟ ಸ್ನೇಹಿತರ ಸಹಾಯ ಮಾಡುವರು. ಗುರುಗಳ ಸಹಕಾರ ಸಂದ್ರಿ.

ಮೀನ ರಾಶಿ

ಈ ವಾರ ನಿಮ್ಮ ಒಪ್ಪಿಗೆಯ ಇಷ್ಟಕ್ಕೆ ಯೋಗ್ಯತೆಯಾಗಿ ಸಂಬಂಧಪಟ್ಟ ಅಭಿಗ್ರಹಸೇವೆ ಸ್ವಲ್ಪ ತಿಂಗಳ ಅನ್ನ ದುಷ್ಟರಿಂದ ಸಂಭವಿಸಲ ವ್ಯಕ್ತಿ ಮೇಲೆ ಸ್ವಲ್ಪ ಕೆಲಸ ಮಾಡಿ ಲಾಭ ಪಡೆಯುವಿರಿ. ಆದರೆ ನಿಮ್ಮ ಕೆಲಸಗಳಿಗೆ ಅಲ್ಪ ಅಡೆತಡೆಗಳು ಬರಬಹುದು. ಗುರುಗಳ ಸಹಕಾರ ಸಂದ್ರಿ.

ಮಹಾತ್ಮ ಗಾಂಧಿಯವರ ಸ್ಮರಣೆ

ಮಹಾತ್ಮ ಗಾಂಧಿಯವರು ಬಾಳಿದ ಸ ಗಂಡಿದ ಈ ಕೆಳಗ ಕಾಂಕ್ಷೆ ಪ್ರಕಟಿಸಿ ನ್ನು ಹೊರಡಿಸಿದ್ದಾರೆ : -

ಭಾರತದ ಸಿಪಾಯಿಗಳು ಯುದ್ಧ ಪ ಮಧ್ಯ ಇದ ತ ಗ ಮಹಾಯುದ್ಧ ಕೆಟ್ಟ ಇದ್ದ

ಮೀನ ರಾಶಿ

ಈ ವಾರ ನಿಮ್ಮ ಕೆಲಸಗಳಿಗೆ ಅಲ್ಪ ಅಡೆತಡೆಗಳು ಬರಬಹುದು. ಆದರೆ ಸ್ವಲ್ಪ ಕೆಲಸಗಳಿಗೆ ಸಂಬಂಧಪಟ್ಟ ಸ್ನೇಹಿತರ ಸಹಾಯ ಮಾಡುವರು. ಗುರುಗಳ ಸಹಕಾರ ಸಂದ್ರಿ.

ಮೇಷ ರಾಶಿ

ಈ ವಾರ ನಿಮ್ಮ ಕೆಲಸಗಳಿಗೆ ಅಲ್ಪ ಅಡೆತಡೆಗಳು ಬರಬಹುದು. ಆದರೆ ಸ್ವಲ್ಪ ಕೆಲಸಗಳಿಗೆ ಸಂಬಂಧಪಟ್ಟ ಸ್ನೇಹಿತರ ಸಹಾಯ ಮಾಡುವರು. ಗುರುಗಳ ಸಹಕಾರ ಸಂದ್ರಿ.

ವೃಷಭ ರಾಶಿ

ಈ ವಾರ ನಿಮ್ಮ ಕೆಲಸಗಳಿಗೆ ಅಲ್ಪ ಅಡೆತಡೆಗಳು ಬರಬಹುದು. ಆದರೆ ಸ್ವಲ್ಪ ಕೆಲಸಗಳಿಗೆ ಸಂಬಂಧಪಟ್ಟ ಸ್ನೇಹಿತರ ಸಹಾಯ ಮಾಡುವರು. ಗುರುಗಳ ಸಹಕಾರ ಸಂದ್ರಿ.

ಮಿಥುನ ರಾಶಿ

ಈ ವಾರ ನಿಮ್ಮ ಕೆಲಸಗಳಿಗೆ ಅಲ್ಪ ಅಡೆತಡೆಗಳು ಬರಬಹುದು. ಆದರೆ ಸ್ವಲ್ಪ ಕೆಲಸಗಳಿಗೆ ಸಂಬಂಧಪಟ್ಟ ಸ್ನೇಹಿತರ ಸಹಾಯ ಮಾಡುವರು. ಗುರುಗಳ ಸಹಕಾರ ಸಂದ್ರಿ.

ಕರ್ಕ ರಾಶಿ

ಈ ವಾರ ನಿಮ್ಮ ಕೆಲಸಗಳಿಗೆ ಅಲ್ಪ ಅಡೆತಡೆಗಳು ಬರಬಹುದು. ಆದರೆ ಸ್ವಲ್ಪ ಕೆಲಸಗಳಿಗೆ ಸಂಬಂಧಪಟ್ಟ ಸ್ನೇಹಿತರ ಸಹಾಯ ಮಾಡುವರು. ಗುರುಗಳ ಸಹಕಾರ ಸಂದ್ರಿ.

ಸಿಂಹ ರಾಶಿ

ಈ ವಾರ ನಿಮ್ಮ ಕೆಲಸಗಳಿಗೆ ಅಲ್ಪ ಅಡೆತಡೆಗಳು ಬರಬಹುದು. ಆದರೆ ಸ್ವಲ್ಪ ಕೆಲಸಗಳಿಗೆ ಸಂಬಂಧಪಟ್ಟ ಸ್ನೇಹಿತರ ಸಹಾಯ ಮಾಡುವರು. ಗುರುಗಳ ಸಹಕಾರ ಸಂದ್ರಿ.

ಕನ್ಯಾ ರಾಶಿ

ಈ ವಾರ ನಿಮ್ಮ ಕೆಲಸಗಳಿಗೆ ಅಲ್ಪ ಅಡೆತಡೆಗಳು ಬರಬಹುದು. ಆದರೆ ಸ್ವಲ್ಪ ಕೆಲಸಗಳಿಗೆ ಸಂಬಂಧಪಟ್ಟ ಸ್ನೇಹಿತರ ಸಹಾಯ ಮಾಡುವರು. ಗುರುಗಳ ಸಹಕಾರ ಸಂದ್ರಿ.

ತುಲಾ ರಾಶಿ

ಈ ವಾರ ನಿಮ್ಮ ಕೆಲಸಗಳಿಗೆ ಅಲ್ಪ ಅಡೆತಡೆಗಳು ಬರಬಹುದು. ಆದರೆ ಸ್ವಲ್ಪ ಕೆಲಸಗಳಿಗೆ ಸಂಬಂಧಪಟ್ಟ ಸ್ನೇಹಿತರ ಸಹಾಯ ಮಾಡುವರು. ಗುರುಗಳ ಸಹಕಾರ ಸಂದ್ರಿ.

ವೃಶ್ಚಿಕ ರಾಶಿ

ಈ ವಾರ ನಿಮ್ಮ ಕೆಲಸಗಳಿಗೆ ಅಲ್ಪ ಅಡೆತಡೆಗಳು ಬರಬಹುದು. ಆದರೆ ಸ್ವಲ್ಪ ಕೆಲಸಗಳಿಗೆ ಸಂಬಂಧಪಟ್ಟ ಸ್ನೇಹಿತರ ಸಹಾಯ ಮಾಡುವರು. ಗುರುಗಳ ಸಹಕಾರ ಸಂದ್ರಿ.

ಧನುಸ್ಸು ರಾಶಿ

ಈ ವಾರ ನಿಮ್ಮ ಕೆಲಸಗಳಿಗೆ ಅಲ್ಪ ಅಡೆತಡೆಗಳು ಬರಬಹುದು. ಆದರೆ ಸ್ವಲ್ಪ ಕೆಲಸಗಳಿಗೆ ಸಂಬಂಧಪಟ್ಟ ಸ್ನೇಹಿತರ ಸಹಾಯ ಮಾಡುವರು. ಗುರುಗಳ ಸಹಕಾರ ಸಂದ್ರಿ.

ಮಕರ ರಾಶಿ

ಈ ವಾರ ನಿಮ್ಮ ಕೆಲಸಗಳಿಗೆ ಅಲ್ಪ ಅಡೆತಡೆಗಳು ಬರಬಹುದು. ಆದರೆ ಸ್ವಲ್ಪ ಕೆಲಸಗಳಿಗೆ ಸಂಬಂಧಪಟ್ಟ ಸ್ನೇಹಿತರ ಸಹಾಯ ಮಾಡುವರು. ಗುರುಗಳ ಸಹಕಾರ ಸಂದ್ರಿ.

ಕುಂಭ ರಾಶಿ

ಈ ವಾರ ನಿಮ್ಮ ಕೆಲಸಗಳಿಗೆ ಅಲ್ಪ ಅಡೆತಡೆಗಳು ಬರಬಹುದು. ಆದರೆ ಸ್ವಲ್ಪ ಕೆಲಸಗಳಿಗೆ ಸಂಬಂಧಪಟ್ಟ ಸ್ನೇಹಿತರ ಸಹಾಯ ಮಾಡುವರು. ಗುರುಗಳ ಸಹಕಾರ ಸಂದ್ರಿ.

ಮೀನ ರಾಶಿ

ಈ ವಾರ ನಿಮ್ಮ ಕೆಲಸಗಳಿಗೆ ಅಲ್ಪ ಅಡೆತಡೆಗಳು ಬರಬಹುದು. ಆದರೆ ಸ್ವಲ್ಪ ಕೆಲಸಗಳಿಗೆ ಸಂಬಂಧಪಟ್ಟ ಸ್ನೇಹಿತರ ಸಹಾಯ ಮಾಡುವರು. ಗುರುಗಳ ಸಹಕಾರ ಸಂದ್ರಿ.

ಪಂಡಿತ ಟಿ. ಗೋಪಾಲಾಚಾರ್ಯರವರ

ಬಾಲಜ್ಯೋತಿಷ್ಯ

ಆಯುರ್ವೇದಾಶ್ರಮ, ಮದರಾಸು

ಸಂಸ್ಥಾನದಲ್ಲಿ ಸತ್ಯಾಗ್ರಹ

(೧ ನೇ ಪುಟದಿಂದ ಮುಂದೆಕ್ಕೆ)

ಶಂಕರಾಚಾರ್ಯರು ನಮ್ಮ ಸಂಸ್ಥಾನದ ಮಟ್ಟಿಗೆ ಕಳೆಯನ್ನು ಹಿಂಡಿದ ಹಿಂದು ಕೆಲಸವನ್ನು ಕಳುಹಿಸಿದ್ದಾರೆ. ಶ್ರೀ ಶಂಕರಾಚಾರ್ಯರವರೂ ದಕ್ಷಿಣಿಯಾಗುವ ಮುನ್ನ ಶ್ರೀ ಸಭಾಗೆ ಮೋಕ್ಷದಿಗೆ ಸಂಸ್ಥಾನದ ಸತ್ಯಾಗ್ರಹಕ್ಕೆ ಸಹಾಯಧನಗಳನ್ನು ಕೊಟ್ಟರು ಹಿಂದು ತಂತಿ ಮಾಡಿದ್ದರು ಕಳುಹಿಸಿದ್ದರು.

ಮಹಾಮಾನ್ಯರಿಂದ ಪ್ರಕಟಿಸಲ್ಪಟ್ಟ ಸತ್ಯಾಗ್ರಹಿಗಳು ಸ್ವಾಧೀನಕ್ಕೆ ಹೋಗಿ ದಕ್ಷಿಣಿಯಾಗಿದ್ದಾರೆ. ಇದುವರೆಗೂ ಸಮಾಲ ... ಒಬ್ಬರೂ ದಕ್ಷಿಣಿಯಾಗಿ ಮಾಡಲಾದ ... ಜನಕ್ಕೆ ಶಿಕ್ಷೆ ಕೊಟ್ಟ ... ಕೊಡಲ್ಪಟ್ಟಿದೆ.

ಗೋಣಿಬಸವನಾಂಗಿನಲ್ಲಿ

ಸ್ವಯಂ ಕಾಂಗ್ರೆಸ್ ಕಾರ್ಯಕರ್ತರಾದ ಶ್ರೀ ಬಿ. ... ಯವರ್ಗ್ಯಾಂಗಿನ ಮತ್ತು ಬಾಳಿಗಾ ಗಿದೆ. ಅಲ್ಲಿನ ಸ್ವಾಗತ ಸೇರಿದ್ದಲ್ಲಿ ಮೋಗಿದ ಸತ್ಯಾಗ್ರಹಿಗಳನ್ನು ಬಂಧಿಸ ಲಾಗಿದೆ.

ಕ.ಮ.ಹೊರನಲ್ಲಿ

ಸಂ. ಶಾಲ್ಕ್ಷೇತ್ರದಲ್ಲಿ ಮೊದಲಿಗರಿ ಗೂ ಶಿಕ್ಷೆಯಾಗಿ. ಅಲ್ಲಿ ಸತ್ಯಾಗ್ರಹವು ಬಲ ... ಸಿಕ್ಕಿದಂತೆ ನಡೆಯುತ್ತಿರುವುದು ... ಇದ ಕಾರಣ ಮುಂದಿನವುಗಳಾದ ಶ್ರೀ ಸಾಲಕಾಂಬಾಯಿ ಶಿಕ್ಷೆಗೂ ಜನಗಳ ದ್ರವ್ಯದ ದಕ್ಷಿಣಿಯಾಗಿದ್ದರು. ಈ ರಾ ಲ್ಲಾ ಶಿಕ್ಷೆ ಸಮಾಲ ... ಕ್ಕೆ ಮೇಲ್ಪಟ್ಟು ಇದುವರೆಗೂ ಬಂಧನಗಾಗಿದೆ.

ಇತರ ಭಾಗಗಳಲ್ಲಿ

ಸಂಸ್ಥಾನದ ಇತರ ಭಾಗಗಳಲ್ಲಿಯೂ, ಸೇಂದಿ ಮಿಶ್ರಿಂಗ್, ಅಂಗ್ಯ ಸತ್ಯಾಗ್ರಹ. ಅಲ್ಲಿಯ ಶ್ರೀಯರ ಶಿಕ್ಷೆಗಳು ದಕ್ಷಿಣಿಗಳು ಶಿಕ್ಷೆಗಳೂ ಆಗುತ್ತಿವೆ.

ಒಟ್ಟು ದಕ್ಷಿಣಿಗಳು

ಇದುವರೆಗೆ ಸಂಸ್ಥಾನದ ನಾನಾ ಕಡೆಗಳ್ಳ ಒಟ್ಟು ೧೦೦೦ ಮಂದಿ ಕಾಂಗ್ರೆಸ್ಸಿನವರು ದಕ್ಷಿಣಿಯಾಗಿದ್ದಾರೆ. ಇವರ ಪೈಕಿ ೬೦೦ ಮಂದಿಗೆ ಶಿಕ್ಷೆಯಾಗಿದೆ. ಈ ಸಂಖ್ಯೆಯು ಅಗಾಧ್ಯ ... ರಿಂದ ಅಕ್ಟೋಬರ್ ೬ ನೇಯ ತಾರೀಖಿನವರೆಗಿನದು. ಇದರ ವಿವರಗಳು ಕೆಳಕಂಡಿವೆ:—

ತೀರ್ಥಹಳ್ಳಿ ತಾಲ್ಲೂಕ ಗಡಿಯಲ್ಲಿ ೮೮೦ ಜನರು ದಕ್ಷಿಣಿಯಾಗಿ ೩೮೦ ಜನರಿಗೆ ಶಿಕ್ಷೆಯಾಯಿತು. ತುಮಕೂರಿನಲ್ಲಿ ನೇ ಸೆಕ್ಷನ್ ಉಲ್ಲಂಘನೆಗೆ ೨೦ ಜನರು ದಕ್ಷಿಣಿಯಾಗಿ ಎಲ್ಲರೂ ಶಿಕ್ಷೆಗೊಳ್ಪಟ್ಟರು. ಮೈಸೂರು ಶಿಕ್ಷೆ ೧೦೦ ನೇ ಸೆಕ್ಷನ್ ಉಲ್ಲಂಘನೆ ೫೮ ಜನರು ದಕ್ಷಿಣಿಯಾಗಿ ಅವರೆಲ್ಲರೂ ಶಿಕ್ಷೆಗೊಳ್ಪಟ್ಟರು. ಅರಣ್ಯ ಸತ್ಯಾಗ್ರಹದಲ್ಲಿ ೧೧೬ ಜನರು ದಕ್ಷಿಣಿಯಾಗಿದ್ದರು ಜನರು ಶಿಕ್ಷೆಗೊಳ್ಪಟ್ಟರು. ಶಿಕಾರಿ ಅಳ್ಳ ಇಂತಿಯಾ ಆಡಳಿತಕ್ಕೆ ಮೇರೆಗೆ ಮೊದಲು ದಕ್ಷಿಣಿಯಾಗಿ ಮಾಡುವಂಗೆ ಶಿಕ್ಷೆಯಾಯಿತು. ರಾ ಜಪ್ರೋಕ್ಷದ ಅಂಬಾದನೆ ಮೇಲೆ ೫ ಜನರು ದಕ್ಷಿಣಿಯಾಗಿ ಮಾಡುವಂಗೆ ಶಿಕ್ಷೆಯಾಗಿದೆ. ಸೈನೂರು ಪಬ್ಲಿಕ್ ಸೆಕ್ಯೂರಿಟಿ ಆಕ್ಟಿನ ಮೇರೆಗೆ ೩೦ ಜನರು ದಕ್ಷಿಣಿಯಾಗಿ ಜನರಿಗೆ ಶಿಕ್ಷೆಯಾಗಿದೆ. ೧೧೦ ನೇ ಸೆಕ್ಷನ್ ಪ್ರಕಾರ ಮೂವರ ದಕ್ಷಿಣಿಯಾಗಿ ಇಬ್ಬರಿಗೆ ಶಿಕ್ಷೆಯಾಗಿದೆ. ೨೦೩ ನೇ ಸೆಕ್ಷನ್ ಪ್ರಕಾರ ಇಬ್ಬರು ದಕ್ಷಿಣಿಯಾಗಿ ಇಬ್ಬರಿಗೂ ಶಿಕ್ಷೆಯಾಯಿತು. ಬೆಂಗಳೂರು ನಗರದ ಸ್ವಯಂ ಸೇವಕರು ೧೮೫ ಮಂದಿ ದಕ್ಷಿಣಿಯಾಗಿ ೩೦ ಜನರಿಗೆ ಶಿಕ್ಷೆಯಾಗಿದೆ.

ವಿದ್ಯಾರ್ಥಿ ಚರ್ಚಾ ಸಂಘ

ಮಹಾರಾಷ್ಟ್ರ ಮಿಸರ ಶಿವಾಜಿಯೆಂಬ ಜಾಯ್ಸ್ ಮಿತಲ ಸ್ಮಾರ್ಕ ಸ್ಮೃಸೂರು

ಮೇಲ್ಕಂಡ ಸಂಘದ ಆಶ್ರಯದಲ್ಲಿ ನೇ ಶನಿವಾರ ನೆಯ ದಿನದಂದು ಸಾಯಂಕಾಲ ಜನಮಾನ್ಯರವರ ಕೈಸ್ಮಾಲ್ ಉಪಾಧ್ಯಾಯರಾದ ಶ್ರೀಯುತ ಎಸ್. ಎ. ಸಂಪತ್ಕುಮಾರಾಚಾರ್ಯ ಬಿ. ಎ. ಇವರ ಅಧ್ಯಕ್ಷತೆಯಲ್ಲಿ "ಸಾಹಿತ್ಯದಲ್ಲಿ ಶಿವಾಜಿ ನೇ ನಾಗರೀಕತೆ." ಎಂಬ ವಿಷಯದ ಮೇಲೆ ಒಂದು ಚರ್ಚೆ ನಡೆಯಿತು.

ಸಭೆಯನ್ನು ಶ್ರೀ ಅಕ್ಕಿ ಶ್ರೀಕಂಠಯ್ಯ ಇವರು ಪ್ರಾರ್ಥನಾಗೀತೆಯೊಡನೆ ಆರಂಭಿಸಲಾಯಿತು. ಸಂಘದ ಕಾರ್ಯದರ್ಶಿಗಳಾದ ಶ್ರೀಯುತ ಬಿ. ಎಸ್. ಸೀತಾರಾಮಯ್ಯನವರು ಅಧ್ಯಕ್ಷರನ್ನು ಸಭೆಗೆ ಪರಿಚಯ ಮಾಡಿಕೊಟ್ಟರು. ಅನಂತರ ವಿಷಯದ ಸರಣಾಗಿ ಬಿ. ಕೆ. ಮಾರಾಚಾರ್ಯ, ಲಕ್ಷ್ಮೀಕಾಂತಯ್ಯ, ಕೃಷ್ಣಪ್ಪ, ಅನಂತಶಯನಾಚಾರ್ಯ ಇವರೂ ವಿಷಯಕ್ಕೆ ವಿರೋಧವಾಗಿ ಬಿ. ಗುರಪ್ಪ ಮಾದಯ್ಯ, ಶ್ರೀಕಂಠಯ್ಯ, ವಂಶಿಕೃಷ್ಣಶೆಟ್ಟಿ ಇವರುಗಳೂ ಮತ್ತು ಸಭೆಯಿಂದ ಮಿ ಗೋಪಾಲಶೆಟ್ಟಿಯವರೂ ಮಾತನಾಡಿದರು. ವಿಷಯದ ಮೇಲೆ ಚರ್ಚೆಗೆ ಮುಕ್ತಾಯವಾಗಿ ಬಹುಮತದಿಂದ ಜಯ ಹೊಂದಿತು.

ಅನಂತರ ಅಧ್ಯಕ್ಷರು ವಿಷಯದ ಕೇಂದ್ರ ಹೃದಯಂಗಳವಾದ ಭಾಷಣ ಮಾಡಿದರು. ಅಧ್ಯಕ್ಷರಿಗೆ ಫಲಪುಷ್ಪಗಳನ್ನರ್ಪಿಸಲಾಗಿ ಸಭೆಯು ಮುಕ್ತಾಯಗೊಂಡಿತು.

ಅ. ಭಾ. ಕಾಂಗ್ರೆಸ್ ಅಧಿವೇಶನ

ಅಖಿಲ ಭಾರತ ಕಾಂಗ್ರೆಸ್ ಅಧಿವೇಶನದ ಅಧ್ಯಕ್ಷರಾಗಿ ಕಲಿಯಿಸುವರು ಯುದ್ಧ ವಿಷಯದಲ್ಲಿ ಮಾಡಿರುವ ನಿರ್ಣಯವನ್ನು ಸಮರ್ಥಿಸಲೂ ಈ ವಿಷಯ ಬಾಧಾದಲ್ಲಿ ಸೇರಿತ್ತದೆ. ಇದೇ ಸಂದರ್ಭದಲ್ಲಿ "ಸಾಮ್ರಾಜ್ಯತ್ವ ವಿರೋಧ" ಸಮ್ಮೇಳನ ದನ್ನು ಅಕ್ಟೋಬರ್ ಅಗ್ರಸಾಮಿಗಳು ನಡೆಸಲು ನಿಶ್ಚಯಿಸಿರುವರು.

ಜಪಾನಿನ ಘೋರಣೆ

ಜರ್ಮನಿ-ಜಪಾನ-ಇಟಲಿಯ ಕಮ್ಯೂನಿಸ್ಟ್ ವಿರೋಧ ಒಪ್ಪಂದದಿಂದ ಜರ್ಮನಿ ನವರು ದೂರವಾಗಿಲು ನಿಶ್ಚಯಿಸಿದ್ದರೆಂದು ತಿಳಿದುಬಂದಿದೆ.

ಕಾನ್ಸರದಲ್ಲಿ ಮುಷ್ಕರ

ಮಾಲೀಕರಿಗೂ, ಕೂಲಿಗಾರರಿಗೂ ದ್ವಿ ಫಲ್ಯಾಂಶಿಸ್ಟ್ರಯಗಳ ಬೆನ್ನುಂದ ಪ್ರದೇಶದಲ್ಲಿ ಸಾರ್ವತ್ರಿಕ ಮುಷ್ಕರವಾಗಿ ಇದುವರೆಗೂ ೧೫,೦೦೦ ಜನ ಕೆಲಸಗಾರರಿಗೆ ಮೋಗದೆ ನಿಂತಿದ್ದಾರೆ.

ಜೊಂಬಾಯಿನಲ್ಲಿ ಮುಷ್ಕರ

ಈಗಿನ ಯುದ್ಧದಲ್ಲಿ ನಮ್ಮ ದೇಶದಿಂದ ಬೇಕೆಂದು ತಮ್ಮ ಅಭಿಪ್ರಾಯವನ್ನು ವ್ಯಕ್ತ ಪಡಿಸಲು ಜೊಂಬಾಯಿ ಕಾರ್ಮಿಕರಿಂದ ಮೋಗದ ಮೋಟಾರುವಾಹನ ಮಿಷನರುಗಳನ್ನು ಹೊಡೆದ್ದರು.

ಸಾವರ್ಕರ್‌ರಿಗೆ ಅಭಿನಂದನೆ

ಹಿಂದೂ ಮಹಾಸಭೆಯ ಅಧ್ಯಕ್ಷರಾದ ವಿ. ಡಿ. ಸಾವರ್‌ಕರ್‌ರವರು ಪೈಸಂಗಿಂದ ಭೇಟಿ ಮಾಡಲು ಆಮಂತ್ರಿಸಿದ್ದ ಅವರನ್ನು ನೋಡಲು ಸಹಸ್ರಾರ ಪ್ರಜೆಗಳು ಮಾಡಿದರು.

ಸರಸ್ವತಿ

(ಉತ್ತಮ ಪರ್ಗದ ಸಚಿತ್ರ ಮಾಸ ಪತ್ರಿಕೆ)

೧೮ ನೇ ವರ್ಷದ ವಿಶೇಷ ಸಂಚಿಕೆ

ಶ್ರೀಯುತರುಗಳಾದ ಶ್ರೀಯುತ ಎಂ. ಜಿ. ಶೇಷಗಿರಿರಾವ್‌ರವರು, ಸಂಪಾದಕರು, ಕರ್ನಾಟಕ ಶ್ರೀಯುತ ಗೈ ಅವರು, ಮಾ ವೆಂಕಟಕೃಷ್ಣಯ್ಯನವರು, ಕಲಾಕುಮಾರರು, ಬೆಳ್ಳಿ, ಯೋಗಿ ಸಿಂಹಂ ಅವರು, ಸೀತಾರಾಮಶಾಸ್ತ್ರಿ ಶ್ರೀಯುತ ಶಿವನಾಗವ್ವ ಅವರು, ಗೌ ಪಿ ಇಂಚಲಮಠ ಅವರು, ಸಾವಿತ್ರಿ ಅವರು ಇನ್ನೂ ಅನೇಕ ಸಾಹಿತಿ ದ ಜನಪ್ರಿಯ ಕಥೆ, ಕವಿತೆ, ಪ್ರಬಂಧಗಳೂ, ಮಕ್ಕಳ ಇಷ್ಟಗಳೂ ಪ್ರಕಟವಾಗುವುವಲ್ಲದೆ ಭಾರತದ ಸುಪ್ರಸಿದ್ಧ ಹಿಳಯರ ಭಾವಚಿತ್ರಗಳೂ ಪ್ರಕಟಿಸುವುವು. ಬೆಲೆ ಸಾಲ್ಯಾಗಿ ಮಾತ್ರ. ಕ್ಯೂಬರ್ ತಿಂಗಳಿನಿಂದ ಚಂದಾದಾರರಾಗತಕ್ಕವರಿಗೆ ಉಚಿತ. ಸಿಂಬಲ್‌ರ ಭಾರತಕ್ಕಾಗಿ ಕಮಾನಗ ಮೊದಲಾದ ವಿಳಾಸ:—ಸರಸ್ವತಿ ಕಾರ್ಯಾಲಯ ಚಾಮರಾಜಪೇಟೆ, ಬೆಂಗಳೂರು.

ನೋಟಿಫಿಕೇಷನ್

ಸೈಸೂರು ಸಿಟಿ ಎಲ್ಲಿ ಮೊಹಲ್ಲಾ ವಾಣಿವಿಲಾಸ ಮಾರ್ಕೆಟ್ ಸ್ಟಲ್ ಒಳ ಇರುವ ಅಂಗಡಿಗೆ ಸೇರಿದ ೨೦೧ ನೇ ನೊಂಬರ್ ನಂಬರ್ ಮಂಗಳೂರು ಹೊಂಬಳ ಮನೆಯ ... ಅಕ್ಟೋಬರ್ ಮಾಸ ೧೦ ನೇ ತಾರೀಖು ಮಂಗಳವಾರ ಬೆಳಗ್ಗೆ ೧೦ ಗಂಟೆಗೆ ಸ್ವತ್ತಿನ ಬಳ ಪ್ಯಾರೇಸ್ ಇಂಪ್ರಿಯರ್‌ರವರಿಂದ ಬಹಿರಂಗವಾಗಿ ಹರಾಜು ಮಾಡಲ್ಪಡುತ್ತದೆ.

ಹೆಚ್ಚಿಗೆ ವಿಚಾರಗಳನ್ನು ನಿವರಿಸುವರು ಆಫೀಸಿನಲ್ಲಿ ತಿಳಿಯಬಹುದು.

ಸೈಸೂರು,
೩ ... ೧೯೩೯.

ಎನ್. ನಿಂಬಕಂಠಪ್ಪ,
ಸ್ಥಾಲ ಪ್ಯಾರೇಸ್ ಇಂಪ್ರಿಯರ್.

ಶಿ. ಸಿ. ಸಟಿರಾಜ್ ಔಷಧಾಲಯ

ಸಯ್ಯಾಜಿರಾವ್ ರೋಡು, ಮೈಸೂರು.

ಇಲ್ಲಿ ನೇತ್ರಪರೀಕ್ಷೆಯು ಉಚಿತವಾಗಿ ಮಾಡಲ್ಪಡುತ್ತದೆ.

ಬಡ್ಡಿಗೆ ಕೊಡಲಾಗುವುದು ಇಂಜಿನ್ ಬಿಡಿಭಾಗಗಳೂ ಸದಾ ಇಟ್ಟಿರುವುದು ಸ್ಟೋರ್ ಮೆಟೀರಿಯಲ್ಸ್‌ಗಳನ್ನು ಸಪ್ಲೈ ಮಾಡಲ್ಪಡುತ್ತದೆ.

ಮೈಸೂರಿನ ಅಭಿಮೆಟ್ರೀಯಲ್ಲಿ ಸಪ್ಲೈಗಳೆಲ್ಲವೂ ಸದಾ ದೊರಕುತ್ತವೆ.

ಚಿತ್ರರಾಲಾ ಸ್ಪರ್ಧೆ ನಂ. ೮೮ ಸರಿಯಾದ ಉತ್ತರ

ಬ	ನ	ಪ		ಮ	ಜ		ವ	ರ್ತ	ನ		
ಡ		ಠಾ		ನ	ಗ		ರ್ಣ		ದ		
ಜ	ವಾ	ನ		ಹ್ಮಂ	ದಾ		ಹ	ರ	ನ		
			ಪ್ರ	ತಿ	ಬ	ಂ					
ರಾ	ಜ	ನೀ	ತಿ			ತ್ರಿ	ರ	ವಾ	ನ		
ರಿ	ಬ	ದಂ	ಕಾ			ಪ	ರಿ	ಚ್ಛ	ತ್ತ		
			ಯ	ತಿ	ಪ	ತಿ					
ಬ	ವ	ರ		ರ	ರ		ತ	ಮ	ರ		
ನ		ಚ		ಸ್ಥಾ	ಮ		ರಾ		ರ		
ಸ	ಕ	ತ		ರ	ತ್ಮ		ಪ	ರ	ಸ		

ಚಿತ್ರಕಾಲಾಸ್ಪರ್ಧೆ ನಂ. 86

ಮೊದಲ ಬಹುಮಾನ ರೂ. ೩೦೦ ದ್ವಿತೀಯ ಬಹುಮಾನ ರೂ. ೧೫೦ ಇತರ ಬಹುಮಾನಗಳು ರೂ. ೧೫೦

ಸೂಚನೆ:— ಈ ಸ್ಪರ್ಧೆಯ ಸರಿಯಾದ ಉತ್ತರವನ್ನು ಸಾಧ್ಯವಿದ್ದಷ್ಟು ಬೇಗ ಕೊಡಬೇಕಾಗಿ ಇದೆ. [illegible] ಒಂದು ಮತ್ತು ಎರಡು. ತಪ್ಪಿದವರಿಗೆ ಇತರ ಬಹುಮಾನಗಳೂ ಕೊಡಲ್ಪಡುವುವು. [illegible] ಬಹುಮಾನಕ್ಕೆ ಯೋಗ್ಯವಾದ ಉತ್ತರಗಳು ಒಂದಕ್ಕಿಂತ ಹೆಚ್ಚಾಗಿದ್ದರೆ ಮೊದಲಿಂದ ಬಹುಮಾನಗಳು. [illegible] ಸ್ಪರ್ಧೆಯ ಮ್ಯಾನೇಜರನಿಗೆ ಸೇರಿದ್ದು. ಈ ವಿಷಯದಲ್ಲಿ ಯಾವ ಪತ್ರವ್ಯವಹಾರಗಳನ್ನೂ ಅವಕಾಶವಿಲ್ಲ. [illegible] ಒಂದು ರೂ. ಗೆ ಉತ್ತರಗಳನ್ನು ಕಳುಹಿಸಬಹುದು. ಎಂದಷ್ಟೆಂತ ಕಡಿಮೆ ಸ್ಪರ್ಧೆಗಳನ್ನು ಅಂಗೀಕರಿಸುವುದಿಲ್ಲ. ಸ್ಪರ್ಧೆಯ ಫಲವನ್ನು [illegible] ಅಥವಾ ಮನಿಆರ್ಡರ್ ಮೂಲಕ ರವಾನಿಸಬಹುದು. ಉತ್ತರಗಳನ್ನು ಬರೆಯುವಾಗ [illegible] ಅಥವಾ ಕಾಗದದಲ್ಲಾಗಲಿ ಚಿತ್ರಬಿಡದಂತೆ ಟೆನ್ಸಿಲ್ (ಪಾಯಿಸಲ್ಲಿ) ಬರೆದು ಕಳುಹಿಸಬೇಕು. ಉತ್ತರಗಳನ್ನು ಕಳುಹಿಸಲು 1939 ನೇ ಇಸವಿ [illegible] ಕೊಡಲಾಗಿದೆ. ನಂತರ ಕಳುಹಿಸುವ ಉತ್ತರಗಳನ್ನು ಸ್ವೀಕರಿಸುವುದಿಲ್ಲ. ಸರಿಯಾದ ಉತ್ತರವನ್ನು [illegible]

ಕೆಳಗಿನ ವಿಳಾಸಗಳು:— ಶ್ರೀ ವಿಜಯಲಕ್ಷ್ಮಿ [illegible], ಸೈ ಸೂರ ಬ್ಯಾಂಕ್ ರೋಡ್, ಸೈ ಸೂರು. [illegible] ಮತ್ತು ಎಸೆಂಟ್ ನಂ. 55 ನ್ಯೂ ಮಾರ್ಕೆಟ್, ಸೇಕರಾಂಪೇಟೆ, ಬೆಂಗಳೂರು. ಸಿಟಿ. ವಿಳಾಸ— ಮ್ಯಾನೇಜರ್, ಚಿತ್ರಕಾಲಾ ಸ್ಪರ್ಧೆ, [illegible] ಸೈ ಸೂರು.

ಎಡದಿಂದ ಬಲಕ್ಕೆ :—

ಒಳ್ಳೆಯದನ್ನು ಬಯಸುವವನು ೩. ಸಮುದ್ರದಲ್ಲಿ ಮಾಡಿದ ಇಗನ್ನು [illegible] ಮಲೆಯತಕ್ಕದ್ದಲ್ಲ ೮. ಇದು ತೆಂಗಿನಕಾಯಿತ್ತದೆ ೯. ಈತನು ಸ್ಪರ್ಧೆ ಬರೆದಿರುತ್ತಾನೆ ೧೧. ಇದು ಮನುಷ್ಯ ಸ್ವಗೆ ೧೫. ಜಿಂಕೆ ೧೪. ಪ್ರತ್ಯಕ್ಷ ೧೫. ಯಾವ ೧೬. ಹೆಣ್ಣಾದ ೨೦. ಗಂಡ, ಒಡೆಯ ೨೨. ಇಂಥ [illegible] ಎಲ್ಲರೂ ಹೊಗಳುವರು ೨೫. ಇವುಗಳನ್ನು ಸಾರಿ ಕಾಳಗದಲ್ಲಿರುವುದೆ [illegible] ಬ್ರಾಹ್ಮಣ ಮಕ್ಕಳು ೨೭. ಈ ದಿನ ಯುರೋಪಿನ ..... ದಲ್ಲಿ ಅನೇಕ ರೋಗಗಳು.

ಮೇಲಿನಿಂದ ಕೆಳಕ್ಕೆ :

೧. ಜಮಾಗಳಿಸುವ [illegible] ೨. ಇದು ಅಮಾವಾಸ್ಯೆ ೩. ಸಂಜೆ [illegible] ಬೇಕಾಗಿದೆ ೬. [illegible] ೮. [illegible] ಕಳೆಯಲು ಭಾವಿಸುವರು [illegible] ಮಾಡಿದವನೆಗೆ ಸಮಾನ [illegible] ೧೦. ಒಂದು ಸಂಖ್ಯೆ ೨೦. [illegible] ೨೧. ಒಂದು ಅಮೂಲ್ಯ ೨೩. ಇದು [illegible]

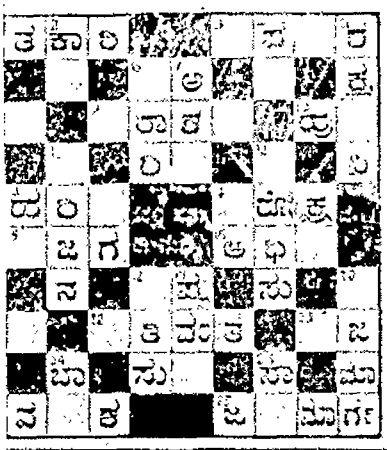

ಚಿತ್ರಕಾಲಾ ಸ್ಪರ್ಧೆ ನಂ. 86

ಕೂಪನ್ ನಂ. .....

ಹೆಸರು ಮತ್ತು ವಿಳಾಸ .....

ವಿಳಾಸ .....

ವಿಶೇಷ ಸೂಚನೆ:- ಪ್ರಶ್ನೆ ಮೂಲಕ ಕಳುಹಿಸುವುದು ಅಕ್ಟೋಬರ್ 10 ನೇ ತಾರೀಕಿನ ಒಳಗಾಗಿ ಕಳುಹಿಸಬಹುದು ಅಕ್ಟೋಬರ್ 31 ನೇ ತಾರೀಕಿನ ಸೋಮವಾರ ಬಹುಮಾನ ಉತ್ತರಗಳನ್ನು ಪ್ರಕಟಿಸುವುದು.

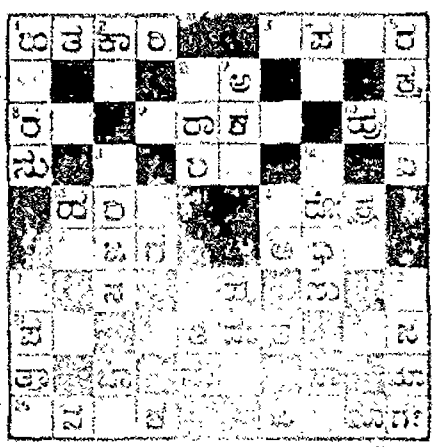

ಸತೀ ಲಿಂ ತೈಸಿಣೀ

ವಾಚಕ ಮಹಾಶಯರಿಗೆ

ಸವಿನಯ ನಿವೇದನೆ

ಹಿತೈಷಿಣೀ ಮೂರನೆ ಗ್ರಂಥವಾದ ವಿದ್ಯುಲ್ಲತೆಯ (ಹಂಗಿ) ಎಂಬದೆ ಭಾಗ ಮುದ್ರಣವಾಗಿ ಮಾರಾಟಕ್ಕೆ ಸಿದ್ಧವಾಗಿದೆ. [illegible] ಪ್ರತಿಗಳ ಸಾಮಾನ್ಯಪ್ರತಿ ಬೆಲೆ ೧—೦—೦ ಉತ್ತಮಪ್ರತಿ ಬೆಲೆ ೧—೮—೦. ಪುಸ್ತಕ ಬಗಳಿಗೆ ಲಾಭಕರವಾದ ಕಮೀಷನ್. [illegible] ಪುಸ್ತಕ ವ್ಯಾಪಾರಿಗಳಿಗೆ ಸರ್ಕಾರಿಸಿಕೊಡುವುದು ಪ್ರಯತ್ನಿಸಿದೆವು.

ಹಿತೈಷಿಣಿಗೆ ೨—೪—೦ ಮತ್ತು ಸಲ್ಲಿಸಿ [illegible] ಕಳುಹಿಸಬೇಕಾಗಿ ಕೋರಿದೆ ಸೇ ತಾರೀಕಿನ ಒಳಗಾಗಿ ಕಳುಹುವುದು. ಪುಸ್ತಕ [illegible] ಪಡೆದು ಮಾರಿದ್ದು ಕಳುಹಿಸಿದ ಮೇಲೆ ಸೇ ತಾರೀಕಿನ ಒಳಗಾಗಿ ಸರ್ವಸ್ವ ಹಣವನ್ನು ಕಳುಹಿಸಬೇಕೆನ್ನುವವರೂ ೮ ನೇ ತಾರೀಕಿನ ಒಳಗಾಗಿ ಕೋರಿಕೆಯನ್ನು ಕೋರುವೆವು.

ಸರ್ಕಾರಿ ಸಂಸ್ಥೆ ಹಿತೈಷಿಣಿಗೆ ೬—೨—೦ ಮುಂಗಡವಾಗಿ ಕೊಟ್ಟವರಿಗೆಲ್ಲ [illegible] ರಲ್ಲಿ ೮—೨—೦, ಕಾರ್ಯಾಲ್ ವ್ಯಾಪಾರಕ್ಕಿಳಿಯುವೆವು. ವಿಶೇಷ ವಿವರ ಪತ್ರದ್ವಾರ ತಿಳಿದುಕೊಳ್ಳಬಹುದು.

ಹಿತೈಷಿಣಿ ಬಹುಮಾಲಾಯಿ, ಕೊಣಗೂರು.

Ananda Soda Factory.

Best Aerated Water Supplier. Complete Requisites for Aerated Water Manufacturers Available

ಆನಂದಾ ಸೋಡಾ ಫ್ಯಾಕ್ಟರಿ ಮೈಸೂರು

ಎಂ. ಕೆ. ಆನಂದಾ ಅಂಡ್ ಸನ್ಸ್

ಜಗನ್ಮೋಹನ ಪ್ಯಾಲೆಸ್ ಸ್ಕ್ವೇರ್, ಮೈಸೂರು.

ಶಾಖೆ : ಅಂಗಡಿ ಬೀದಿ : ಮಂಡ್ಯ.

ನಮ್ಮದು ಎಲ್ಲ ಬಗೆಯ [illegible] ಸ್ಟೂಡಿಯೋ ಸೌಕರ್ಯವುಳ್ಳದು. [illegible] ಇತರ ಪ್ರಸಿದ್ಧ ಮಾಲ್ ಕಂಪನಿಗಳ [illegible] ಸರ್ಕಾರಿಸಿದೆ.

Film Developing, Printing, Enlarging, Copying and Picture Framing are our specialities

M. K. ANANAD & SONS.

Jaganmohan Palace Square, Sandepet, Mysore.

Branch : Bazar Street : MANDYA.

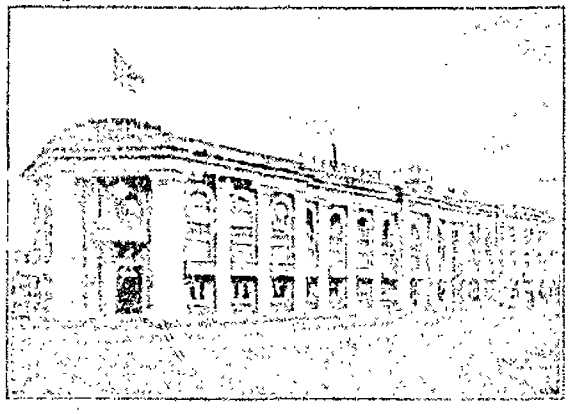

ಓರಿಯಂಟಲ್

ಲೈಫ್ ಅಷ್ಯೂರೆನ್ಸ್ ಕಂಪನಿ, ಲಿಮಿಟೆಡ್.

ಸ್ಥಾಪನೆ 1871 ಮುಖ್ಯ ಕಚೇರಿ ಬೊಂಬಾಯಿ

ಸಂಸ್ಥಾನಗಳಿಗೆ ಲಿಮಿಟ್

ಎಂ ಡೆಲ್ ಕೃಷ್ಣಮೂರ್ತಿ, ಇಂಡಿಯಾ ಜನರಲ್ ಏಜೆಂಟರು,

ಮೈಸೂರು ಬ್ರಾಂಚ್ ಆಫೀಸ್, ಮೈಸೂರು ಬೆಂಗಳೂರು ಬ್ರಾಂಚ್ ಆಫೀಸ್, ಬೆಂಗಳೂರು

ಆಕ್ಸಿಡೆಂಟಿನಿಂದಲೂ ನಿಮ್ಮ ಮನೆಗಳಿಗೆ ಉಂಟಾಗುವ ಅಪಾಯವನ್ನು ತಪ್ಪಿಸಲು ಮುಂದೆ ಅವರ ಪ್ರತಿನಿಧಿಗಳಿಗೆ ಸೂಕ್ತವಾದ ಸೌಲಭ್ಯಗಳನ್ನೊದಗಿಸಿಕೊಳ್ಳಿ

ಉತ್ತೇಜನ ಕೊಡಿರಿ

ಅತ್ಯಂತ ಘನವೂ ಬಲವೂ ಅಸ್ತಿತ್ವವೂ ಹೊಂದಿರುವ ಭಾರತೀಯ ವಿಶೇಷವಿದೂ ಕೀರ್ತನೀಯವಾದ

ಓರಿಯಂಟಲ್

ಮಕ್ಕಳ 'ಚೆಷರ್' ವಿಮಾ ವ್ಯವಸ್ಥೆಯನ್ನು

ಒಂದು ಸಾರಿಯೆನ್ನ ತಗೆದುಕೊಳ್ಳಿರಿ.

ಮಕ್ಕಳ "ಚೆಷರ್" ವಿಮಾ ವ್ಯವಸ್ಥೆ

ಇದು ಒಂದು ಹೊಸ ವಿಮಾ ವಿಧಾನ. ಸ್ವಲ್ಪ ಹಣತ್ತದ ಪ್ರೀಮಿಯಮ್ ಮೊತ್ತ ಮಾಡಿ ತಂದೆ ತಾಯಿಗಳು ತಮ್ಮ ಮಗುವಿಗೆ ಒಂದು "ಲಿಮಿಟೆಡ್ ಪೇಮೆಂಟ್ ಹೋಲ್ ಲೈಫ್" ಅಥವಾ "ಎಂಡೋಮೆಂಟ್ ಅಷ್ಯೂರೆನ್ಸ್" ಪಾಲಿಸಿಯನ್ನು ಏರ್ಪಡಿಸಿಕೊಡಬಹುದು. ಇದರ ಲಾಭ 21 ಕ್ಕೆ ಕಡಮೆ ಇರ್ದ ಯಾವುದಾದರೂಂದು ಕ್ಲೇಮ್ ಬಂದ ವರ್ಷದಿಂದ ಆರಂಭವಾಗುವುದು.

ಅಮೃತಾಂಜನ

ಶೀಘ್ರವಾಗಿ ಗುಣಪಡಿಸುತ್ತದೆ.

ಯುನಿಕಡ್ಡಿ ಮದ್ದು

ಕೆಮ್ಮು, ಹುಳಿತ, ಕುಸಿಯ, ಹೊಟ್ಟೆನೋವು, ಸಿಡಿತ, ಬಾಯಿ ಹುಣ್ಣು, ಅಜೀರ್ಣ ಮೊದಲಾದ ಎಲ್ಲಾ ಚಿಕ್ಕ ಚಿಕ್ಕ ಕಾಯಿಲೆಗಳಿಗೂ ಉತ್ತಮ ಔಷಧ.

ಅಮೃತಾಂಜನ್ ಲಿಮಿಟೆಡ್

ಬೊಂಬಾಯಿ — ಮದ್ರಾಸು

Mysore Bijou Bin Tooth Pow

ಮೈಸೂರು ಬಿಜೋ ಬಿನ್ ಹಲ್ಲು

ಕ್ರಯ : ಡಬ್ಬಿಗೆ ....

Address:—

Sree Satyanarayana Parimala Factory,
Jaganmohan Palace Square, MYSORE.

ಟೆಲಿಗ್ರಾಮ್ಸ್—ಇಂಡಿಯಾ ಅಷ್ಯೂರ್ ... ಟೆಲಿಫೋನ್ ನಂ. 227.

ದಿ ರಿಲೈಯನ್ಸ್ ಅಷ್ಯೂರೆನ್ಸ್

ಕಂಪನಿ, (ಲಿಮಿಟೆಡ್)

ಎಂ ಆಫೀಸ್ :— ಬ್ರಾಂಚ್ ಆಫೀಸುಗಳು :—

ಬೆಂಗಳೂರು ಸಿಟಿ ಬೊಂಬಾಯಿ ಮತ್ತು ಅಹಮ್ಮದಾ

ಕ್ಲೈಮ್ ಹಣ ಸುಮಾರು ೧೦೦ ರೂಪಾಯಿಗಳಿಗೆ ಮೇಲ್ಪಟ್ಟು ಸಾಮಾನ್ಯವೆನಾಗಿರುತ್ತೆ.

ಇಷ್ಟು ದಿನ ಅಂದರೆ ೧೦ ವರ್ಷಗಳಾದ ದವರೆಗಿನ ಅ ಸ್ಯಾಲ್ಯಾಮೇಟೆಡ್ ಪ್ರೀಮಿಯಂ ಸುಮಾರು ರೂ. ೧೦೦೦ ನ ಲೈಫ್ ಇನ್ಷ್ಯೂರೆನ್ಸ್ ಪಾಲಿಸಿಗೆ ಮೇಲ್ಪಟ್ಟು.

ಜೀವಾವಧಿ ಪಾಲಿಸಿಗೆ ೪೦ ರೂಪಾಯಿಗಳು

ಎಂಡೋಮೆಂಟ್ ಪಾಲಿಸಿಗೆ ೩೦ ರೂಪಾಯಿಗಳು

ಈಚೆಗೆ ಸ್ಯಾಲ್ಯಾಮೇಟೆಡ್ ಹೆಚ್ಚಲ್ಪಟ್ಟಿರುತ್ತೆ.

ನಮ್ಮ ಪ್ರತಿನಿಧಿಗಳ್ಳಿದ ಸ್ಥಳಗಳ್ಳಿ ಲೈಫ್ ಏಜೆಂಟರ ಆಗಬೇಕೆಂದವರಿಗೂ ಸಂಬಂಧ ಪಡುವ ಕಮೀಷನ್ ಅಥವಾ ಎಂಡರ್ ಮೆಂಟ್ ಕೊಡಲಾಗುವುದು.

ಮೈಸೂರ ಏಜಾಂಟರಿಗೆ ಕೆಳಗಿನ ವಿಳಾಸಕ್ಕೆ ಬರೆಯಿರಿ:—

ಶ್ರೀಯುತ ಅಂಡೆ ಕೊಂ., ಮ್ಯಾನೇಜಿಂಗ್ ಏಜಂಟರು

ಕೆಂಪೇಗೌಡ ರೋಡ್, ಬೆಂಗಳೂರು

ಸಾಧ್ವಿ

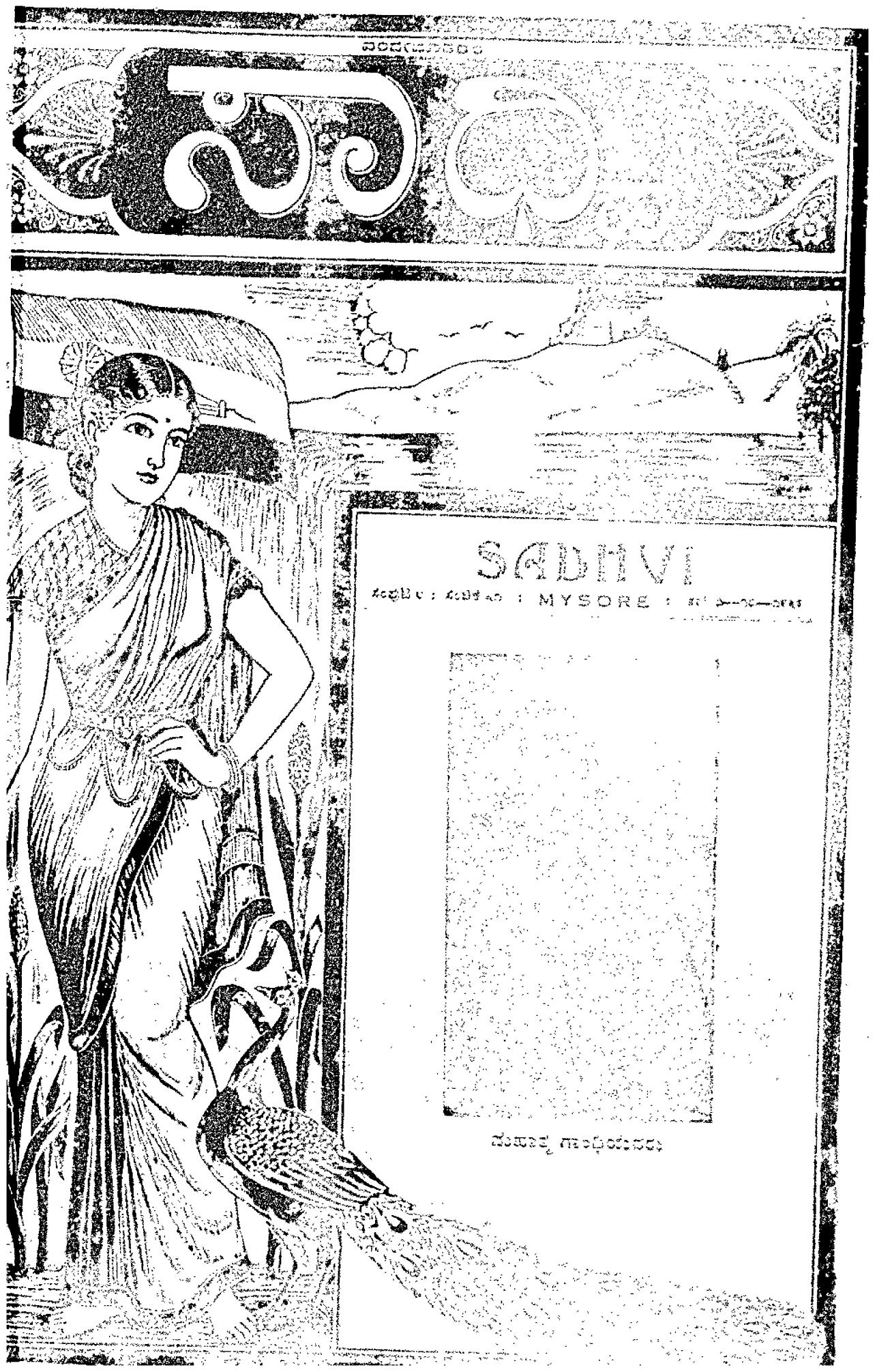

ಶ್ರೀ ಚಂದ್ರಕಲಾ ಸ್ಪರ್ಧೆ ನಂ. ೩೨ : ಬೆಂಗಳೂರು ಸಿಟಿ (ದಸರಾ ಸ್ಪೆಷಲ್

ಎಂಟು ಆಣೆಗೆ 3 ಕೂಪನ್ನುಗಳು
ಪ್ರಥಮ ಬಹುಮಾನ ರೂ. ೧೦೦]

250 ರೂಪಾಯಿ ಬಹುಮಾನ
ದಸರ ಸ್ಪೆಷಲ್ ೧೦

ಒಂದು ರೂಪಾಯಿಗೆ 7 ಕೂಪನ್ನುಗಳು
[ಇತರ ಬಹುಮಾನ ರೂ. ೧೦೦

ಒಂದೂ ತಪ್ಪಿಲ್ಲದೆ ಉತ್ತರ ಕಳುಹಿಸಿದವರಿಗೆ 15 ರೂಪಾಯಿ. ಒಂದು ತಪ್ಪಿನ ಉತ್ತರ ಕಳುಹಿಸಿದ ಪ್ರತಿಯೊಬ್ಬರಿಗೂ ಉತ್ತಮವಾದ ಒಂದು ಸೆಟ್. 12-10-39 ರ ಒಳಗೆ ತಲುಪಿದ ಸರಿಯಾದ ಉತ್ತರಕ್ಕೆ 10 ರೂಪಾಯಿ. ಎಲ್ಲರಿಗಿಂತಲೂ ಹೆಚ್ಚಾಗಿ ಕೂಪನ್ ಕಳುಹಿಸಿದವರಿಗೆ 10 ರೂಪಾಯಿ.

ಸೂಚನೆ.—ಈ ಸ್ಪರ್ಧೆಯ ಸರಿಯಾದ ಉತ್ತರವನ್ನು ಬಿ ಕೆಂದರೆ ಇಂದ್ಯುಮೆಲ್ ಅಂಗಾ ಬ್ಯಾಂಕಿಂಗ್ ಲಿಮಿಟೆಡ್ ಲಿಮಿಟೆಡ್-ಇವರಲ್ಲಿ ಮೊದಲು ಮಾಡಿ ಇಡಲ್ಪಟ್ಟಿರುತ್ತೆ. ಇದಕ್ಕೆ ಪ್ರತ್ಯಕ್ಷವೂ ಸರಿಯೋಲತಕ್ಕ ಉತ್ತರಕ್ಕೆ ಪ್ರಥಮ ಬಹುಮಾನವೂ, 1 ಮತ್ತು ಬಿ ತಪ್ಪಿನ ಉತ್ತರಗಳಿಗೆ ಇತರ ಬಹುಮಾನವೂ ಕೊಡಲ್ಪಡುವುವು. ಬಹುಮಾನಕ್ಕೆ ಯೋಗ್ಯವಾದ ಉತ್ತರಗಳು ಒಂದಕ್ಕಿಂತಲೂ ಹೆಚ್ಚಾಗಿದ್ದರೆ ಬಹುಮಾನವನ್ನು ಎಲ್ಲರಿಗೂ ಸಮಾನಾಂಶ ಹಂಚಲ್ಪಡುತ್ತದೆ. ಬಹುಮಾನದ ಹಂಚಿಕೆಯ ವಿಚಾರ ಸ್ಪರ್ಧೆಗಾರ ಮ್ಯಾನೇಜರರಿಗೆ ಸೇರಿದ್ದು. ಈ ಮೂಲಕವಲ್ಲಿ ಯಾವ ವಿಧವಾದ ಪತ್ರವ್ಯವಹಾರಗಳಿಗೂ ಅವಕಾಶವಿಲ್ಲ. ಎಂಟಾಣೆಗಳಿಗೆ 3 ಉತ್ತರಗಳನ್ನೂ 1 ರೂ. ಗೆ 7 ಉತ್ತರಗಳನ್ನು ಕಳುಹಿಸಬೇಕು. 3 ಕ್ಕಿಂತ ಕಡಿಮೆ ಉತ್ತರಗಳನ್ನು ಅಂಗೀಕರಿಸುವುದಿಲ್ಲ. ಪ್ರಯೋಜಕ ಧನವನ್ನು ಪೋಸ್ಟಲ್ ಆರ್ಡರ್ ಅಥವಾ ಮನಿಯಾರ್ಡರ್ ಮೂಲಕ ಕಳುಹಿಸಬೇಕು. ಉತ್ತರಗಳನ್ನು ಬರೆಯತಕ್ಕದ್ದು. ಈ ಕೆಳಗಿನ ಕೂಪನ್ನುಗಳು ಗಲ್ಲಾಗಲಿ, ಬರೆದು ಕಾಗದದಲ್ಲಾಗಲಿ, ಬಾಯಿಮಾತಿನ (ಟೆಲಿಫೋನ್) ಬರೆದು ಕಳುಹಿಸತಕ್ಕದ್ದು. ಉತ್ತರಗಳು ಬರಲು 10-10-39 ನೇ ಗುರುವಾರ ಕೊನೆಯ ದಿನ. ನಂತರ ಬರುವ ಉತ್ತರಗಳನ್ನು ಸ್ವೀಕರಿಸುವುದಿಲ್ಲ. ಇದರ ಸರಿಯಾದ ಉತ್ತರ ಮತ್ತು ಬಹುಮಾನ ಪಟ್ಟಿಯನ್ನು ಕಡೆ ಸಂಚಿಕೆ 30-10-39ನೇ ಮಾಸ್ಕ್ ೨೦-10-39 ನೇ ಅಂಕದಲ್ಲಿ ಪ್ರಕಟಿಸಲ್ಪಡುತ್ತದೆ. ಉತ್ತರಗಳನ್ನು ಈ ಕೆಳಗಿನ ವಿಳಾಸಕ್ಕೆ ಕಳುಹಿಸತಕ್ಕದ್ದು. ಪೋಸ್ಟಾಫೀಸಿನ ಮೂಲಕ ಕಳುಹಿಸುವವರು 10-10-39 ನೇ ಇ ಕೂಡ ಕಳುಹಿಸಬಹುದು.

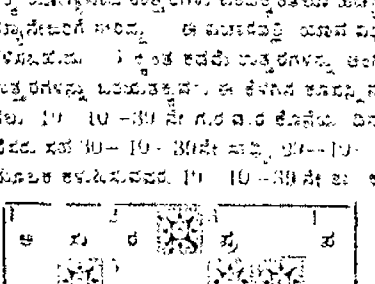

ಎಡದಿಂದ ಬಲಕ್ಕೆ :—೧. ರಕ್ಷಣೆ ೩. ಕೆಲವರ್ಷ ಮಾತ್ರ ಇದು ಹೆಚ್ಚಾಗಿ ಕಂಡುಬರುತ್ತೆ ೫. ಈ ... ಎಲ್ಲಿಂದಲೂ ನೋಡಬಹುದಾಗುತ್ತದೆ ೬. ಕತ್ತಲೆ ೫. ಕಷ್ಟ ಕಾಲದಲ್ಲಿ ... ಗೆಡುವುದು ಉತ್ತಮದ ಲಕ್ಷಣ ... ೮. ಚಿತ್ರಗಳ್ಳನಿಗಳ್ಳೊಂದು ೧೦. ಮಾನುಷ್ಯನು ಪ್ರಯತ್ನಿಸತಕ್ಕ ಕೆಲವರ್ಷ ... ಪಡುವುದು ೧೧. ... ಮಾಯಕನ ಇದು ಆಗುವುದು ತಡ, ಪ್ರಸ್ತಾವಿಸ್ಸಿದ್ದೂ ಮೊಂಬುವರಿಗೆಯಿಷ್ಟೆ ೧೧. ತ್ರಿಮೂರ್ತಿಗಳಲ್ಲೊಬ್ಬನ ...

ಮೇಲಿನಿಂದ ಕೆಳಕ್ಕೆ :—೧. ಮಸ್ಸು ೨. ಈತನಿಂದ ಸ್ವರಾಜ್ಯಕ್ಕೆ ಬಂದಂತಾಗುತ್ತದೆ ೩. ಬ್ರ ... ೪. ಇಷ್ಟ, ಅಭಾವ ಕೊರತೆ ೫. ತನ್ನ ಇದನ್ನು ಕಳಿಸಿಕೊಳ್ಳಲು ಪ್ರಯತ್ನಿಸಬೇಕಾದರು ಪ್ರತಿ ಮಾಡಬೇಕಾದ ... ೧೦. ... ಕೊಡದೆ ಮೋಸಮಾಡುವುದು ಸರಿತ ಅಕ್ರಮವಲ್ಲ. ೧೧. ಬಿಟ್ಟೆನು ಸ್ವತಂತ್ರ ... ಗಳ ... ಲಿ ಸಡಿಸುತ್ತಿರುವ ಅಕ್ರಮಣ ನೀತಿಯನ್ನು ತಡೆಗಟ್ಟಲು ಅಗ ಬೈಬಿಸ್ಸು ಮತ್ತು ಸ್ಯಾನಿಸ್ಸ ಜಯಗಾಯ. ... ಮಾಧ್ಯಮವನ್ನಾಶ್ರಯಿಸಿ ೧೨. ... ದಿಂದ ಮಾಡಿದ ಕೆಲಸಗಳು ಎಂದಿಗೂ ವಿಫಲವಾಗುವುದಿಲ್ಲ.

Wanted Agents. Apply for Terms.

ನಮ್ಮ ವಿಳಾಸಗಳು:—1. ಬೆಂಗಳೂರು:—ಮಿಸ್ಟರ್ ಎಸ್. ಕೆ. ಮೂರ್ತಿ, ಜೆಂಗಿನಕಟ್ಟೆ ಮ್ಯಾನ್ಸನ್ ಮತ್ತು ನ್ಯೂಸ್ ಏಜೆಂಟ್, ೧೧. ನ್ಯೂ ಮಾರ್ಕೆಟ್, ಸೇತೂರಾಮ್ ಸ್ಟ್ರೀಟ್. ಮಂಡ್ಯ:—ಎಂ. ಎ. ಗುಂಡಪ್ಪ ಎಂ. ಎ. ಅಸೋಸಿಯೇಟ್ ಜನರಲ್ ಮ್ಯಾನೇಜರ್ ಮೈಸೂರು:—ಬಿ. ಎಸ್. ಶ್ರೀನಿವಾಸರಾವ್, ಸ್ಟೂಡೆಂಟ್ ಏಜೆಂಟ್. ಇವರುಗಳಲ್ಲಿ ಕೂಪನ್ನು ಮತ್ತು ಸ್ಪರ್ಧೆಯ ವಿವರವನ್ನು ಪಡೆದು ಮಾಡಿ ರಸೀತಿ ಪಡೆಯಬಹುದು ಮ್ಯಾನೇಜರ್:- ಶ್ರೀ ಚಂದ್ರಕಲಾ ಸ್ಪರ್ಧೆ, ೧೧. ನ್ಯೂ ಮಾರ್ಕೆಟ್, ಸೇತೂರಾಮ್ ಸ್ಟ್ರೀಟ್, ಬೆಂಗಳೂರು

ಚಂದ್ರಕಲಾ ಸ್ಪರ್ಧೆ ನಂ. ೩೧ : ಸರಿಯಾದ ಉತ್ತರ

ಎಡದಿಂದ ಬಲಕ್ಕೆ :—೧. ಪ್ರಥಮ ೩. ಗರಿ ೬. ಕರ ೫. ಪ್ರಮಾಣ ೯. ಪ್ರಾಣಾಂ. ಸ್ಥರ ೧೧. ದ್ರೌ ...

ಮೇಲಿನಿಂದ ಕೆಳಕ್ಕೆ :—೧. ಪ್ರಮಾಣ ೨. ವನ ೩. ಗರಿ ೪. ತಿಮಿರ ೫. ಕ್ಷಾಂತಿ ೬. ಕರಿಣ ೭. ಪ್ರಮೆ ... ೮. ಜಲಾ ೧೦. ಮಾಳ ೧೧. ರಥ.

ಚಂದ್ರಕಲಾ ಸ್ಪರ್ಧೆ ನಂ. ೩೧
ಬಹುಮಾನ ಪಡೆದವರು

ಸರಿಯಾದ ಉತ್ತರವನ್ನು ಯಾರಿಂದಲೂ ಬರಲಿಲ್ಲವಾದ್ದರಿಂದ ಒಂದು ತಪ್ಪಿನ ಉತ್ತರವನ್ನು ಕಳುಹಿಸಿದ್ದ ಇಬ್ಬರಿಗೆ ತಲಾ ೫ ರೂ.ನಂತೆ ಕೊಟ್ಟಿರುತ್ತೆ. ಎಂ ಎಸ್ ನಾಗರಾಜ ಶೆಟ್ಟಿ ಆಫ್ ಎಂ ಶ್ರೀನಿವಾಸ ಸೀಬಿಯವರ ಶಾಲೆ ಅಗ್ರಹಾರ ಸೈಸೂರು. ಶ್ರೀ ರಾಮಾಚಾರ್ ಆಫ್ ರಾಮರಾವ್ ಎಸ್. ಬಿ ಎಂ ಸ್ಟ್ರೀಟ್ ಬೆಂಗಳೂರು.

ಎರಡು ತಪ್ಪಿನ ಉತ್ತರ ಬರಲಿಗೆ ತಲಾ ೪ ರೂ.ನಂತೆ. ಕೆ ಎಸ್. ಕೃಷ್ಣಮೂರ್ತಿ, ಬೆಂಗಳೂರು. ಶ್ರೀ ಚಂದ್ರಪ್ಪ ಅಮ್ಮಾಳ್, ಎಂ ನರಸಿಂಗರಾವ್ ಮೈಸೂರು. ಶ್ರೀ ನರಸಾಕ್ಷಿ ಪಾಪ್ಪಾರು. ಎಂ ರಾಮಯ್ಯ ಶಿವಮೊಗ್ಗ. ಎಂ ಸೋಮಯ್ಯ ಬ್ಯಾಂಕ್. ಎಸ್ ಸಾಂಬಮೂರ್ತಿ ಶ್ರೀರಂಗಪಟ್ಟಣ.

ಮೂರು ತಪ್ಪಿನ ಉತ್ತರ ಬರಲಿಗೆ ತಲಾ ೧ ರೂ.ನಂತೆ. ಕೆ ಗೋಪಾಲ, ಎಂ ಗಣೇಶ, ಬಿ ಎಸ್ ಶಿವಲಿಂ, ಮಾದಾ ಶ್ರೀನಿವಾಸಲು, ಕಪ್ಪಣ್ಣಿ ನಾಗಯ್ಯ, ಕೆ ಮಹಾಮಯ್ಯ, ಕೆ ರಾಮಯ್ಯ, ಬೆಂಗಳೂರು. ಶ್ರೀ ಪುಟ್ಟಸ್ವಾಮಿ, ಶ್ರೀ ಘಾಮಯ್ಯ, ಹೆಚ್ ಹುಲಿಯಾ, ಎಂ ನಾರಾಯಣಾಚಾರ್ ಮೈಸೂರು. ಸಿ ಲಕ್ಷ್ಮಯ್ಯ ಮಾವಾಗಲಿ, ಬಿ. ಮಾದೇವ ಪಟ್ಟಿ ಶ್ರೀರಂಗಪಟ್ಟಣ. ಶ್ರೀ ಕಾಂಚಾಮಣಿ ಮುದ್ದಾರು. ಬಿ ಮಾಂತುರಂಗರಾವ್ ಅಮೋಗ. ಕೆ ಚಿದಂಬರಯ್ಯ, ಉತ್ತಮಿ.

ನಾಲ್ಕು ತಪ್ಪಿನ ಉ. ಜನರಿಗೆ ತಲಾ ೧ ಆಣೆಯಂತೆ. ಕೆ ಮಾರ್ಕಾಚಾರಿ, ಬಿ ಕೆ ಗೋಪಾಲರಾವ್, ಶ್ರೀ ಬಿ ಸರಸಮ್ಮ, ಬಿ ಎಸ್ ಕೆಂಚಪ್ಪ, ಬಿ ಎಸ್ ಮೂರ್ತಿರಾವ್, ಎಸ್ ಆರ್ ಬಿ ಹಟ್ಟಿಲ್, ಕೆ ಸಂಗಮೇಶ್ವರ, ಬಿ ಎಸ್ ಕೃಷ್ಣಪ್ಪ, ಶ್ರೀ ನಾಗರತ್ನಮ್ಮ, ಎ ಕೆ ಮೂರ್ತಿ, ಎಂ ನಾರಾಯಣ, ಬೆಂಗಳೂರು. ಶ್ರೀ ಎಸ್ ಸತ್ಯ ಶ್ರೀ ಎಸ್ ಸೀತಾಬಾಯಿ, ಶ್ರೀ ರಾಧಾಬಾಯಿ, ಆರ್ ನರಸಿಂಹಯ್ಯ, ಬಿ ಗೋಪಾಲಾಚಾರ್, ಕೆ ಪಂಚಾಕ್ಷರಯ್ಯ, ಮೈಸೂರು. ಎಸ್ ಎಸ್ ಬಿ ಅವಧಾನಿ ಗೋಜನಗೂಡು. ಕೆ ಶ್ರೀಕಂಠಯ್ಯ, ಕಾಳಿಕಾಚಲ್ಲ. ಎ ಎ ಪದ್ಮನಾಭ, ಹೊಬ್ಬಿ. ಎ ಸೀತಾರಾಮಯ್ಯ ಹೊನ್ನವಳ್ಳಿ. ಶ್ರೀ ಬಿ ವಿ ಸರಸ್ವತಿ ಮಂಗಳೂರು. ಎಂ ನಾರಾಯಣರಾವ್, ಎಂ ನರಸಿಂಗರಾವ್ ಕೋಲಾರ. ಶ್ರೀ ಜಾನಕಮ್ಮ ಮಂತ್ರಿ. ಶ್ರೀ ಮಾಯಾದೇವಿ ಕಡಿಕೆರೆ. ಎಂ ಮಾರ್ಕಾಚಾರಿ ಭವ್ಯಾವತಿ. ಶ್ರೀ ರುಕ್ಮಿಣಮ್ಮ ಶಿವಮೊಗ್ಗ. ಮಾದೇವಯ್ಯ ಮಾವಗಲಿ. ನಾರಾಯಣ ಸೈ ಉಳ್ಳಾಲ. ಯು ಲಕ್ಷ್ಮಣಾಚಾರಿ ರಾಯಚೂರು. ಶ್ರೀ ಕಾಂಚಾಲ ಮುದ್ದಾರು. ಕೆ ಕೆಂಪಣ್ಣ ವೆಳ್ಳೂರು. ಎಸ್ ಚಂದ್ರಶೇಖರ ಮಾಲಾ ಕಡೂರು. ರಾಮ್ ರಾಣಿಪೆನ್ನೂರು. ಎಸ್ ಶಂಕರ ಮೇಲ್ಕಂಡ ಬಹುಮಾನಗಳನ್ನು ಲಿಂಗಯ್ಯ ಚನ್ನಪಟ್ಟಣ. ಶ್ರೀ ಕಾಂಚನ ಮಾಂಗಾಂಬರ ನಂತರ ಕಳುಹಿಸಲಾಗಿ

॥ ಶ್ರೀ ॥

ರೈತರ ಅಷ್ಯೂರೆನ್ಸ್ ಬ್ಯಾಂಕ್ ಲಿಮಿಟೆಡ್,

ರೈಲ್ವೆ ಸ್ಟೇಷನ್ ರೋಡು, ಹಾಸನ.

ಎಲ್ಲರ ಅನುಕೂಲಕ್ಕಾಗಿ ಕೇವಲ ಕಮ್ಮಿ ಬೆಲೆಯ 10 ರೂಪಾಯಿಗಳ ಸೇರಿಗಳನ್ನು ಏರ್ಪಡಿಸಿರುತ್ತೆ.

ಈ ಬ್ಯಾಂಕಿನವರು ಏರ್ಪಡಿಸಿರುವ ಕೇವಲ 5/= ರೂಪಾಯಿಗಳ ಜನನ, ವಿವಾಹ, ಮತ್ತು ಜೀವಿತ ಬಾಂಡುಗಳನ್ನು ಪಡೆದು 10,000/= ರೂಪಾಯಿಗಳ ಪರಿಗೆ ಹೊಣೆಯನ್ನು ಹೊಂದಬಹುದು.

ಮೈಸೂರು ಸೇರದ ಎಲ್ಲಾ ಪ್ರದೇಶಗಳಲ್ಲಿಯೂ ಸಮರ್ಪಕವಾದ ಏಜಂಟರುಗಳು ಘನಾಗಿದ್ದಾರೆ.

ಹೆಚ್ಚಿನ ವಿಚಾರಗಳಿಗೆ ಈ ಕೆಳಗಿನ ಅಡ್ರೆಸ್ಸಿಗೆ ಬರೆಯಿರಿ.

ಮೈಸರ್ಸ್ ಸ್ಟ್ರೇಂಡ್ಸ್ ಯೂನಿಯನ್ ಲಿಮಿಟೆಡ್,
ಮ್ಯಾನೇಜಿಂಗ್ ಏಜಂಟರು,
ರೈಲ್ವೆ ಸ್ಟೇಷನ್ ರೋಡು, ಹಾಸನ.

ಸತ್ಯಮೇವ ಜಯತೇ ನಾನೃತಂ

ರಾಜಧಾನಿಯ ರಾಷ್ಟ್ರೀಯ ವಾರಪತ್ರಿಕೆ.

ಸ್ವರ್ಗೀಯ ಎಂ. ವೆಂಕಟಕೃಷ್ಣಯ್ಯನವರ ಜ್ಞಾಪಕಾರ್ಥವಾಗಿ ಪ್ರಕಟಿಸಲ್ಪಡುವುದು.

ಸಂಪಾದಕರು: ಆಗರಂ ರಂಗಯ್ಯ, ಬಿ.ಎ

ಸಂಪುಟ ೪] MYSORE : MONDAY 2—10—39 : ಮೈಸೂರು : ಸೋಮವಾರ ೨—೧೦—೩೯ [ಸಂಚಿಕೆ ೩೨

ಸಂಸ್ಥಾನದಲ್ಲಿ ಸತ್ಯಾಗ್ರಹ

ಸಾವಿರದವರೆಗೆ ದಸ್ತಗಿರಿಗಳು

ಎಚ್ಚರಿಕೆಗಳು, ಸ್ಥಳಪಲ್ಲಟಿಗಳು, ಶಿಕ್ಷೆಗಳು.

ಸ್ವಾತಂತ್ರ್ಯ ಮಾರ್ಗ ಜಿಲ್ಲಾಧಿಕಾರಿಗಳು ಸಾಮ್ರಾಜ್ಯ ಸಂಸ್ಥಾಪಕರಾದ ಆಗರಂ ರಂಗಯ್ಯನವರು, ಕಾಂಗ್ರೆಸ್ ಮುಖಂಡರುಗಳಾದ ಕೃಷ್ಣಪ್ಪ ಗೌಡರು, ಶಿವಪಂಚಿ ಗೌಡರು, ಕೃಷ್ಣಗೌಡರು, ಶಂಕರಯ್ಯನವರು, ಶ್ರೀನಿವಾಸ ಶಾಸ್ತ್ರಿಯವರು ಮುಂತಾದವರುಗಳನ್ನು ಕರೆಸಿಕೊಂಡು ಒಂದು ತಿಂಗಳಿನ ಬಹಿಷ್ಕಾರವನ್ನು ಬಿಟ್ಟು ಮೊದಲಿನಂತೆ ನಡೆಯಲು ಸಾಮ್ರಾಜ್ಯದೊಳು ಎಚ್ಚರಿಕೆ ಕೊಟ್ಟಿದರು. ಇದಾಗ ಅಧ್ಯಕ್ಷರುಗಳ ಅಭಿಪ್ರಾಯಗಳಿಗೆ ಅನುಸರಿಸಿ ಸಂಸ್ಥಾನದ ಸಲಹೆಯಂತೆ ನಡೆಯಲು ಸಾಮ್ರಾಜ್ಯದೊಳು ಎಚ್ಚರಿಕೆ ಕೊಟ್ಟಿದರು.

೧೦೦ ದಸ್ತಗಿರಿಗಳು

ಚಿತ್ರದುರ್ಗದಲ್ಲಿ ಸತ್ಯಾಗ್ರಹದಲ್ಲಿ ಸಂಸ್ಥಾನ ಕಾಂಗ್ರೆಸ್ ಸರ್ವಾಧಿಕಾರಿಗಳಾದ ಶ್ರೀ ಕೆಂಚಪ್ಪ ಗೌಡರು ಮತ್ತು ಸ್ವಯಂಸೇವಕರು ಸತ್ಯಾಗ್ರಹಿಗಳು ದಸ್ತಗಿರಿಯಾದರು.

ಮಾಯಾಬಲಿಯಲ್ಲಿ ದಸ್ತಗಿರಿ

ಹೊಳೆಯ ಬಸ್ತಿಸಿದ್ದ ಅಧ್ಯಾಪಕರಿಗೆ ಶ್ರೀ ಮಾಯಾಬಲಿರಾಯರೆಂಬ ರಾಜಕೀಯದ ಅಭಿಮಾನಿಗೆ ದಸ್ತಗಿರಿಮಾಡಲಾಯಿತು.

ಸರ್ದಾರ್ ವೆಂಕಟಲಿಂಗಯ್ಯನವರ ದಸ್ತಗಿರಿ

ಶಾಸನಾಧಿಕಾರಿಗಳು ಸರ್ದಾರ್ ವೆಂಕಟಲಿಂಗಯ್ಯನವರನ್ನು ಸರ್ವಾಧಿಕಾರಿ ರಕ್ಷಣೆಗಾಗಿ ಸೆರೆಮನೆಯಲ್ಲಿ ಸತ್ಯಾಗ್ರಹಿಗಳ ದಸ್ತಗಿರಿಮಾಡಿ ಅವರು ಪ್ರಯಾಣಮಾಡುತ್ತಿದ್ದ ಸೆರೆಮನೆಯನ್ನು ಮುಟ್ಟಿ ಕಳುಹಿಸಿದರು.

ಹೊಳಲೂರಿನಲ್ಲಿ ದಸ್ತಗಿರಿಗಳು

ಹೊಳಲೂರಿನ ಕಾಂಗ್ರೆಸ್ ಮುಖಂಡರಾದ ಶ್ರೀಯುತ ಬಸ್ಸಾರ ಸಿದ್ದಪ್ಪನವರು ಮತ್ತು ಶ್ರೀ ಎ. ಸಿ. ಶ್ರೀನಿವಾಸಶಾಸ್ತ್ರಿಯವರ ಸಹಿತ ಇವರುಗಳನ್ನು ಸರ್ವಾಧಿಕಾರಿ ಸರ್ಕಾರದವರು ಸೆರೆಮನೆಗೆ ದಸ್ತಗಿರಿ ಮಾಡಿದರು. ಶ್ರೀಯುತ ಶ್ರೀನಿವಾಸಶಾಸ್ತ್ರಿಯವರು ಮುಂತಾದವರಿಗೆ ಸರ್ಕಾರದವರು ಶಿಕ್ಷೆಯೂ, ಶ್ರೀಯುತ ರಾಜಯ್ಯಂಗಾರ್ಯರು ಮೇಲಿನವರ ಸಹಿತ ಇವರುಗಳಿಗೆ ಎರಡೆರಡು ಸರ್ಕಾರದವರು ಶಿಕ್ಷೆಯೂ ವಿಧಿಸಲ್ಪಟ್ಟಿತು.

ಶ್ರೀ ಎ. ಸಿ. ಶ್ರೀನಿವಾಸಶಾಸ್ತ್ರಿಯವರು ಮೈಸೂರು ಸ್ವಾಮಿಸ್ಥಾನದ ಇವರೇ ಸಂಪಾದಕರು ಸ್ವಾಮಿಸ್ಥಾನದ ಇವರೇ ಸಂಪಾದಕರು ಇವರು ಸ್ವಾತಂತ್ರ್ಯ ಸಂಗ್ರಾಮದ ಸಂಬಂಧದಲ್ಲಿ ಸೆರೆಮನೆಯಲ್ಲಿ ಇದ್ದರು. ಇವರ ಸಹಿತ ಸಂಪಾದಕರಾದ ಶ್ರೀಯುತ ಸಿದ್ದಪ್ಪನವರು ಮೈಸೂರು ಸ್ವಾಮಿಸ್ಥಾನದ

ಮಹಾತ್ಮ ಗಾಂಧಿ ಮತ್ತು ಕ್ರೈಸ್ತನು

ಲೇಖಕ:— ಪಿ. ಸ್ವಾಮಿದಾಸ್, ಮೈಸೂರು.

ಮಹಾತ್ಮ ಗಾಂಧಿಯವರಿಂದ ಪ್ರಿಯ ಮಿತ್ರರು ಇಲ್ಲ ಭರತಖಂಡದಲ್ಲಿ ಜನರೂ ಇರುವುದಿಲ್ಲ. ಲಕ್ಷಾಂತರ ಮಂದಿ ವಿದ್ಯಾವಂತರು ಭರತಖಂಡದಲ್ಲಿರುವರು ಸಮಸ್ಕಾರ ಮಾಡಿ ಘನಪಡಿಸುವರು ಅವರಿಗೆ ದೀನರು, ಬಡವರು, ಪದ್ದವರ್ಗದ ಕೈದಿಗಳನ್ನು ಮೋಗಲಾಡಿಸಲು ಇಷ್ಟ ಯೇಸುವಿನ ಪ್ರೇಮ ಯೆಯಿಲ್ಲದ ಮಹಾ ವ್ಯಕ್ತಿ ಯಾರಾದರೂ ಇರುವುದಾದರೆ ಅವರು ಮಹಾತ್ಮ ಗಾಂಧಿಯವರಲ್ಲದೆ ಬೇರೊಬ್ಬರಿರಲಾರರು.

ಮಿಷ್ಟಾನ್ನದಿಂದ ಕೆಲವರು ಕೆಲವು ಬಗೆಯ ಜೀವಿಗಳನ್ನು ಪಡೆದುಕೊಳ್ಳುವರು. ಮಾಂಸ ಸಾಧ್ಯ. ಧನಿಕರಲ್ಲಿಯೂ ಸಾಮಾ ಧಿಕಾರಿಗಳಿಗೆ ಮಾನ ಮರ್ಯಾದೆ ಸ್ಥಾನಮಾನಗಳಿಂದ ಸಾಮಾ ವಿಧವಾದ ಬಿರುದುಗಳನ್ನು ಪಡೆದುಕೊಳ್ಳುವುದೂ ಸುಳ್ಳಲ್ಲ. ಆದರೆ ಕ್ರಿಸ್ತರಾದ ನಿಮ್ಮಿಂದ ತನ್ನ ಜೀವನವನ್ನೆಲ್ಲ ಬಿಡದೆ ಸೇವೆಯಲ್ಲಿ ಕಳೆದು ಅವರಿಂದ ಒಂದು ಬಿರುದನ್ನು ಪಡೆದುಕೊಳ್ಳುವುದು. ಶೇರಾ ಕಷ್ಟ.

ಬಿರುದುಗಳನ್ನು ಪಡೆದುಕೊಳ್ಳುವವರಿಗೆ ತಮಗೆ ಕೀರ್ತಿಬರಲೆಂಬ ಅಭಿಲಾಷೆಗಳ ಕೃಷ್ಣ ಕಟ್ಟಿಕೊಳ್ಳಲು ಸ್ವಾರ್ಥಗಳೇ ಕೆಲವು ಒಂದು ಸ್ವಾರ್ಥದ ಮಾರ್ಗವೇ ಆಗಿರುವುದು. ಸತ್ಯಯೇಸುವಿನ ಒಂದು ಲೇಖನವನ್ನು ಪಡೆದು ತನ್ನ ತನ್ನ ಸ್ವಾರ್ಥ ಮಾನಗಳನ್ನು ಗಳಿಸಿಕೊಳ್ಳುವ ಸ್ವಾರ್ಥದ ಆಕ್ಷೇಪವು ಸಾಮಾನ್ಯವಾಗಿರುವುದು. ಅದರಿಂದ ಕೋಟ್ಯಾಂತರ ಬಡವರಿಗೆ ಸೇವೆಯಲ್ಲಿ ತಮ್ಮ ಜೀವನವನ್ನು ಸಾರ್ಥಕಪಡಿಸಿಕೊಳ್ಳುವವರು. ಕೋಟಿಗೊಬ್ಬರೂ ಮೊದಲಿದ್ದರು.

ಮಹಾತ್ಮ ಯೇಸುಕ್ರಿಸ್ತನನ್ನು ಆತನ ಅನುಯಾಯಿಗಳು ಪೂಜಿಸುವರು. ಯೇಸುಕ್ರಿಸ್ತನು ಸಜೀವನಾಗಿದ್ದಾಗ ಆತನಿಗೆ ಪ್ರಿಯಶಿಷ್ಯರಾಗಿದ್ದವರು ಸ್ವಲ್ಪ ಮಂದಿ ಮಾತ್ರವಿದ್ದರು. ಆಗಿನ ಜನರು ಯೇಸುಸ್ವಾಮಿಯನ್ನು ಕೃಷ್ಣನ್ನು ಸಮಾನೆಂದು ಭಾವಿಸಿದ್ದರು. ಆಚಾರ್ಯಮೇಲೆ ಆತನ ಶಿಷ್ಯರು ಆತನ ತತ್ವಗಳನ್ನು ಪ್ರಚಾರಮಾಡಿದರು. ಈಗ ಯೇಸುಕ್ರಿಸ್ತನ ಅನುಯಾಯಿಗಳೆಂದವರು ಎಷ್ಟೋಕೋಟಿ ಇದ್ದಾರು. ಆದರೆ ಇವರಲ್ಲಿ ಬಹುಮಂದಿ ಯೇಸುಸ್ವಾಮಿಯ ತತ್ವಗಳಿಂದಿಗೆ ಹೊಂದಿದವರೇ? ಎಂಬ ಸಂದೇಹವಿರುವುದು.

ಯೇಸುಸ್ವಾಮಿಗೆ ಕೀರ್ತಿಬರಲು ಆತನ ತತ್ವಗಳು ಆತನ ಶಿಷ್ಯರೂ. ಕಾರಣರಾದರು. ಆದರೆ ಯೇಸುಸ್ವಾಮಿ ಇದ್ದಾಗ ಆತನನ್ನು ಗೌರವಿಸುತ್ತಿದ್ದ ಅಧಿಕಾರಿ ಆತನ ತತ್ವಗಳನ್ನು ಅನುಸರಿಸದ ಮಾಡುತ್ತಿದ್ದ ಶಿಷ್ಯರ ಸಂಖ್ಯೆಯು ಬೆಳೆಗಳಂದ ಎನೆಸಬಹುದಾಗಿದ್ದಿತು. ಯೇಸುಸ್ವಾಮಿಯ ಕಾಲಾನಂತರ ಆತನ ಕೀರ್ತಿಯು ಬೆಳೆಗಲುಪಡೆಯಮಾಯಿತು.

ಮಹಾತ್ಮ ಬುದ್ಧಭಗವಾನರೆಂಬ ರಾಜನಾಗಿದ್ದರೂ ಬಡವರ ಕಷ್ಟಗಳನ್ನು ಮನಗಂಡು ಮನುಷ್ಯರಾಗಿ ತನ್ನ ಭೋಗ ಭಾಗ್ಯಗಳನ್ನೆಲ್ಲಾ ತೊರೆದು ವೀರತ್ಯಾಗಿಯಾಗಿ ಬಡವರ ಕಷ್ಟನಷ್ಟಗಳನ್ನು ನಿವಾರಿಸುವ ಸಲುವಾಗಿ ಅರಣ್ಯವಾಸಿಯಾಗಿ ತನ ಗೆ ಹೊಳೆದ ಜ್ಞಾನೋಪದೇಶವನ್ನು ಸಾರಿದರು. ಭಗವಾನ್ ಬುದ್ಧರಂತೆಯೆ ತ್ಯಾಗಮೂರ್ತಿಯನ್ನು ಅಂಗೀಕರಿಸುವ ಕೋಟ್ಯಾಂತರ ಶಿಷ್ಯರು ಇಂದಿನ ಜಗತ್ತಿನಲ್ಲಿರುವರು.

ಯೇಸುಕ್ರಿಸ್ತನ ಜೀವನದಲ್ಲಿದ್ದ ಒಂದು ದೊಡ್ಡ ಗುಣವೆಂದರೆ ಶಾಂತಿ. ಶಾಂತಿಯ ಪರಮಾವಧಿಯನ್ನು ಯೇಸುಕ್ರಿಸ್ತನ ಜೀವನ ಚರಿತ್ರೆಯಲ್ಲಿ ನೋಡಬಹುದು. ಮಹಾತ್ಮ ಗಾಂಧಿಯ ಜೀವನದ ಪರಮಾವಧಿಯೂ ಶಾಂತಿ. ಶಾಂತರು ಧನ್ಯರು, "ಅವರು ಭೂಮಿಗೆ ವಾರಸುದಾರರಾಗುವರು" ಎಂದು ಆ ಸ್ವಾತಂತ್ರಾಯಿಯ ಯೇಸುಕ್ರಿಸ್ತರ ಬಾಯಿಂದ ಬರಬೇಕಾಗಿದೆ.

ಸತ್ಯಸಂಧರಾಗಿರಬೇಕು. ಸತ್ಯವೆಂದರೆ ಸತ್ಯವೇ ಆಗಿರಬೇಕು. ಶಾಂತಿಯಿಂದ ಜೀವನ ಯಾತ್ರೆಯನ್ನು ನಡೆಸಬೇಕೆಂಬುದು ಯೇಸುಕ್ರಿಸ್ತನ ಬಾಯಿಂದ ಬರಬೇಕಾದ ಮಹಾತ್ಮ ಗಾಂಧಿಯವರ ಸತ್ಯ, ಶಾಂತಿ ಅಹಿಂಸೆಗಳೆಂಬ ಅಸ್ತ್ರಗಳಾದ ಜಗತ್ತಿಗೇ ಸೌಖ್ಯವನ್ನುಂಟುಮಾಡಬಹುದೆಂಬ ಬೋಧನೆಯನ್ನು ಕೇಳಿದ್ದಾರೆ. ಭಗವಾನ್ ಬುದ್ಧರೂ ಯೇಸುಕ್ರಿಸ್ತರಿಗಿಂತಲೂ ಬಹು ವರ್ಷಗಳ ಹಿಂದೆಯೇ ಈ ಬಗೆಯ ಬೋಧನೆಯನ್ನು ಮಾಡಿದರು. ಸರ್ವಾಯ ಯೇಸುಕ್ರಿಸ್ತನು ಅದೇ ತತ್ವವನ್ನು ಪ್ರಚೋದಿಸಿದರು. ಯೇಸುಕ್ರಿಸ್ತನು ಅವತಾರವಾಗಿ ಎಂದುಬಾಯಿ ಪರಮಗಳು ಮಾಗಿ ಇದ್ದು. ಜಗತ್ತಿನಲ್ಲಿ ಸತ್ಯ, ಅಹಿಂಸೆ, ಶಾಂತಿಗಳ ಅವಶ್ಯಕತೆಯು ಅಧಿಕವಾಯಿತು. ರಾಜಕೀಯ ಆಂದೋಲನಗಳ ಪರಮಾವಧಿಯಾದ ಸತ್ಯ ಅಹಿಂಸೆ ಶಾಂತಿಗಳು ಮಾಯವಾದವು. ಜಗತ್ತಿನ ಲಾಂಛನ ಸತ್ಯ, ಅಹಿಂಸೆ ಶಾಂತಿಗಳು ತಪ್ಪಿದವು. ಜಗತ್ತಿನ ಆಳುವಿಗೆ ಅಸತ್ಯ, ಹಿಂಸೆ, ಅಶಾಂತಿಗಳು ಬೆಳೆದವು. ಮಹಾತ್ಮ ಗಾಂಧಿಯವರು ಈ ತತ್ವಗಳನ್ನು ಬಿಟ್ಟು ಯುದ್ಧರಂಗದಲ್ಲಿ ಬೋಧಿಸಲ್ಲಿ. ಜಗತ್ತಿನಲ್ಲಿ ತತ್ವೋಪದೇಶ ಮಾಡುವವರು ಕೋಟ್ಯಾಂತರ ಜನರಿದ್ದರು. ಆದರೆ ತತ್ವ ಬೋಧನೆಯನ್ನು ಆಚರಣೆಯಲ್ಲಿ ಕೊಡಗೊಳಿಸುವವರು ಸತ್ಯಕೋಟಿಗೆ ಒಬ್ಬರಿರುವುದು ಕೇವಲ ದುರ್ಲಭ.

ಯುದ್ಧಾವಸರಗಳಾಗಿ ಭಗವಾನ್ ಬುದ್ಧರ ಶಿಷ್ಯರಾದರು. ಆದರೆ ಅವರಲ್ಲಿ ತನ್ನ ಗುರುವಿನ ಬೋಧನೆಯನ್ನು ಕ್ರಿಕರಣಕ್ಕೆ ಸಾಕಷ್ಟಾಗಿ ಪರಿಪಾಲಿಸುವ ಕೆಲವರಾದರೂ ಇದ್ದಿದ್ದರೆ ಇಂದಿನ ಭೀಕರ ಯುದ್ಧಗಳ ಯುದ್ಧವೇ ನಡೆಯುತ್ತಿರಲಿಲ್ಲ. ಈ ಎರಡು ರಾಷ್ಟ್ರಗಳಲ್ಲಿರುವರು ಬಹುಮಟ್ಟಿಗೆ ಬುದ್ಧನ ಅನುಯಾಯಿಗಳು.

ಗಾಂಧಿಜಿ ಸೌರಾಷ್ಟ್ರ ರಾಷ್ಟ್ರಗಳ ಯುದ್ಧಕ್ಕೆ ಆರಂಭಿಸಿದ ಕಾರಣ. ಅಹಿಂಸೆಗೆ ದೊಡ್ಡಮಟ್ಟದ ಬಾರಣ್ಯವಾದಂತೆಗೆ ಸ್ವಾರ್ಥತೆಯೇ ಕಾರಣ. ಈ ಸ್ವಾರ್ಥತೆಗೆ ಸತ್ಯ, ಅಹಿಂಸೆ, ಶಾಂತಿಗಳ ಉಪಾಸನೆಗೆ ಕಾರಣ. ಇತ್ತೀಚಿನ ಅಧಾವಧಿ ಮಹಾಪುರುಷರ ಉಪದೇಶವು ಅವಕಾಶವು ಇಲ್ಲದಿರುವುದೇ ಕಾರಣ.

ಯೂರೋಪಿನ ರಾಷ್ಟ್ರಗಳಾದ ಇಂಗ್ಲೀಷ್, ಫ್ರೆಂಚ್ ಇಟಲಿ ಇತ್ಯಾದಿ. ಕ್ರಿಸ್ತನ ತತ್ವಜ್ಞಾನವು ಮೂಡಿರುವ ರಾಷ್ಟ್ರಗಳು. ಆದರೆ ಅವು ಸತ್ಯ, ಅಹಿಂಸೆ, ಶಾಂತಿಗಳನ್ನು ಕಳೆದುಕೊಂಡ ರಾಷ್ಟ್ರಗಳು. ಇವುಗಳಲ್ಲಿ ತತ್ವೋಪದೇಶಮಾಡುವ ಲಕ್ಷಾಂತರ ಗುರುಗಳಿರುವರು. ಅಂತೆಯೆ ಗುರುಗಳು ಘೋರಾಘೋರಪಾಪಗಳಾಗುವುದರಿಂದ ಅವರ ಬೋಧನೆಯನ್ನು ಕೇಳದ ರಾಷ್ಟ್ರಗಳು. ಸಮಯ ಪ್ರಳಯದ ಯುದ್ಧಕೂಡದೆ ಬಲಿಯಾಗುವುವು.

ಯುದ್ಧವಾಗಲಿ, ಕ್ರೈಸ್ತನಾಗಲಿ ಎಂಬ ಜೀವಿಸುವ ಬಾಲದಲ್ಲಿ ಅನ್ಯಾಯ ಅವರಿಂದ ಕೀರ್ತಿಯನ್ನು ಸಂಪಾದಿಸಲಿಲ್ಲ. ಆದರೆ ಮಹಾತ್ಮ ಗಾಂಧಿಯವರು ಬದುಕಿರುವಾಗಲೇ ಲಕ್ಷಾಂತರ ಜನರ ಹೃದಯ ಕಮಲಗಳ ಅಂತರ್ಯಾಮೂರ್ತಿಯಾಗಿ ಕೀರ್ತಿ ಕೋಟ್ಯಾಂತರ ಬಡವರಿಂದ ಮಹಾತ್ಮ ಕೊಂಡಾಡಿಸಲ್ಪಡುತ್ತಿದ್ದಾರೆ.

ಭರತಖಂಡದ ಯುದ್ಧಕ್ಕೆ ಯಾವ ರೀತಿ ಹೆಜ್ಜೆಗಳಿದ್ದಾರೆ, ಸ್ವಾಮಿಭಕ್ತರು ವ್ಯಾರ, ಸೊಡರಾದ ದೇಶಗಳಿದ್ದಾರೆ ಕಾರ್ಯಗಳನ್ನು ಮಾಡಬೇಕೆಂಬುದಾಗಿ ಆಜ್ಞೆಮಾಡಿದರು. ಮಹಾತ್ಮರ ಕಾರ್ಯಗಳಾದವೆಲ್ಲಾ ಸತ್ಯ, ಅಹಿಂಸೆ, ಶಾಂತಿಗಳೆಂಬ ಅಸ್ತ್ರಗಳು ಸಾಧನಗಳಾಗಿರುವುವು. ಮಹಾತ್ಮರ ಈ ಸಾಧನೆಗೆ ಜಗತ್ತು ತಲೆಬಾಗುವುದು. ಜಗತ್ತಿನ ಮಹಾತ್ಮ ಗಾಂಧಿಯವರಿಗೆ ಭಗವಾನ್ ಆಯುರಾರೋಗ್ಯ ಭಾಗ್ಯಗಳನ್ನೂ ಕೊಡಲಿ ಭರತಖಂಡದ ಪ್ರಾರ್ಥನೆ.

ಟೆಲಿಗ್ರಾಮ್:—ಅಡ್ಡಸ್ಟ್ ::: ಟೆಲಿಫೋನ್ ನಂ. 2273

ದಿ ರಿಲೈಯನ್ಸ್ ಅಷ್ಯೂರೆನ್ಸ್

ಕಂಪೆನಿ, (ಲಿಮಿಟೆಡ್)

ಹೆಡ್ ಆಫೀಸ್:— ಬ್ರಾಂಚ್ ಆಫೀಸುಗಳು:—

ಬೆಂಗಳೂರು ಸಿಟಿ ಬೊಂಬಾಯಿ ಮತ್ತು ಅಹಮ್ಮದಾಬಾದ್

ಕ್ಲೈಮ್ ಪಡೆ ೩,೮೫,೦೦೦ ರೂಪಾಯಿಗಳಿಗೆ ಮೇಲ್ಪಟ್ಟು

ಜವಾಬ್ದಾರಿಯಾಗಿರುತ್ತೆ.

ತಾಜಿ ಗಾಂಧಿಯಾಗಿ ರಿಂದ ಬಂಗಾರಿಯಾಗಿ ರವರೆಗಿನ ಕಾಲದ ಪ್ರೀಮಿಯಂಗಳ ಪ್ರತಿ ರೂ. ೧೦೦ ಕ್ಕೆ ಶೇಕಡಾ ೫ ರೂಪಾಯಿಗಳ ಪಾಲಿಸಿಗೆ ಬೋನಸ್ಸು

ಜೀವಾವಧಿ ಪಾಲಿಸಿಗೆ ೪೦ ರೂಪಾಯಿಗಳು

ಎಂಡೋಮೆಂಟ್ ಪಾಲಿಸಿಗೆ ೩೦ ರೂಪಾಯಿಗಳು

ಈಚೆಗೆ ವ್ಯಾಲ್ಯುಯೇಷನ್ನಲ್ಲಿ ಸಂಚಲ್ಪಟ್ಟಿರುತ್ತೆ.

ನಮ್ಮ ಪ್ರತಿನಿಧಿಗಳಲ್ಲಿದ ಸ್ಥಳಗಳಲ್ಲಿ ಫೀಲ್ಡ್ ವಿಜಿಟರುಗಳನ್ನು ಬೇಕಾದ್ದಷ್ಟು ಜನರನ್ನು ಸಂಬಳ ಅಥವಾ ಕಮೀಷನ್ ಅಥವಾ ಎರಡರ ಮೇಲೆ ಬೇಕಾಗಿದ್ದಾರೆ.

ಹೆಚ್ಚಿನ ವಿವರಗಳಿಗೆ ಕೆಳಗಿನ ವಿಳಾಸಕ್ಕೆ ಬರೆಯಿರಿ:—

ಶ್ರೀಯುತ ಆರ್. ಕೆ. ಮ್ಯಾನೇಜಿಂಗ್ ಡೈರೆಕ್ಟರ್,

ಕೆಂಪೇಗೌಡ ರೋಡ್, ಬೆಂಗಳೂರು ಸಿಟಿ

೧೯೪೦ ರಿಂದ ನೂತನ ಸುಧಾರಣೆಗಳು.

ಶಾಸನ ಸಭೆಗಳ ಅವಧಿ ಹೆಚ್ಚಿಸುವದು

ರಾಜಕೀಯ ಸುಧಾರಣೆ ಸಮಿತಿ ವರದಿಯು ತ್ರಿಗ್ರಂಥದಲ್ಲಿಯೇ ತೂಗುವುದಾಗಿದೆ. ಮತ್ತು ಅದನ್ನು ೧೯೪೦ ರ ಆಚರಣೆಗೆ ಬರ ತರಲಾಗುವುದು. ಗಿನ ಅಂತರಾಷ್ಟ್ರೀಯ ದೆಸಿಯ ತಿಗಾಗಿ ರಾಜಕೀಯ ಸುಧಾರಣೆಗಳನ್ನು ಮಾಡುವುದು ಅಗತ್ಯವೆಂದೂ ಕಂಡುಬರುವುದಿಲ್ಲವೆಂದು ಸೂಚ್ಯಾಗಿದೆ. ರಾಜಕೀಯ ಸಮಿತಿ ವರದಿಯು ಸೃಷ್ಟಿಸ್ಥಿತಿ ಸಭೆಯ ಅವಧಿವರ್ಧನದ ಮೇಲೆಗೆ ಮೊದಲಿನದು ಸೂಚ್ಯಾಗಿದೆ. ಆದುದರಿಂದ ಶಾಸನ ಸಭೆಗಳ ಅವಧಿಯು ಹೆಚ್ಚುವುದೆಂದು ಕಂಡುಬರುವುದಿಲ್ಲ.

ಇದು ಯುದ್ಧವಲ್ಲ

ಮಸೊಲಿನಿಯ ಭಾಷಣ

ಇಟಲಿಯ ಮುಸೊಲಿನಿಯವರು ಫಾಸಿಸ್ತರನ್ನು ಕುರಿತು ಭಾಷಣ ಮಾಡಿದ್ದು, ತಾವು ಯುದ್ಧದಲ್ಲಿ ಭಾಗವಹಿಸುವುದಿಲ್ಲವೆಂದು ಪತ್ರಿಕೆ ವೃತ್ತಪತ್ರಿಕೆಯನ್ನು "ಪೋಲೆಂಡಿನ ಯುದ್ಧ ಮುಗಿಯುತ್ತಿದೆ ಯೂರೋಪಿನಲ್ಲಿ ಶಾಂತಿ ನೆಲೆಸಬೇಕು" ಎಂದರು.

ರಷ್ಯದ ವಿಚಾರದಲ್ಲಿ ಬ್ರಿಟನ್ ಮ್ಯಾನ್ಸ್ ನಿರ್ಧಾರವನ್ನು ಅವರು ಖಂಡಿಸಿದರು.

"ನಿಜವಾದ ಹೊಸಮಾಟಿ"ವನ್ನು ಯೂರೋಪ್ನ್ನೂ ನಿಜವಾದ ಯುದ್ಧ ಆರಂಭವಾಗಲಿ ಎಂದು ಅವರು ಹೇಳಿದರು.

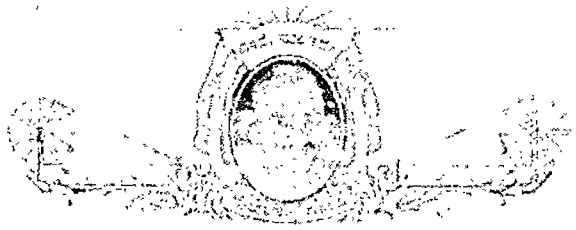

ಮಹಾತ್ಮರ ಅಮೃತವಾಣಿ

ಸ್ವಶ್ರದ್ಧೆ

[illegible]

ಹಿಂದೆ ನೆಟ್ಟ ಪದಾರ್ಥ

[illegible]

ಪ್ರಾಣಿ ನಮ್ಮ ಸೃಷ್ಟಿ

[illegible]

ಮುಂದೆಗೆ

[illegible]

ಸ್ವಾರ್ಥ ನಮ್ಮ ಶತ್ರು ನಮ್ಮ ಕರ್ತವ್ಯ

[illegible]

ಸುಹಾತ್ಮರ ಪ್ರವಚನ

[illegible]

—ಅ. [illegible]

[illegible]

—ಡಿ. ಮೆ. [illegible]

[illegible]

—ಪೆರಿಯ [illegible]

[illegible]

—ಪೆರಿಯ [illegible]

[illegible]

—ಪ್ರಾ. [illegible]

[illegible]

—ಪ್ರಾ. [illegible]

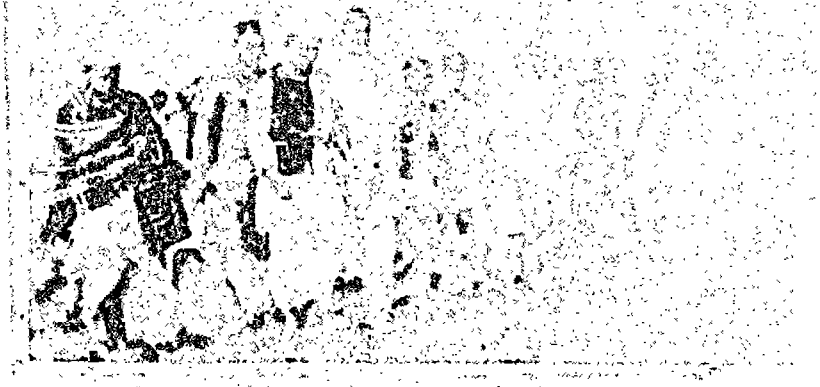

[illegible]

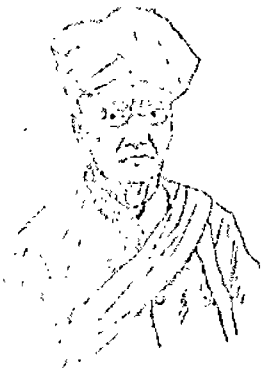

ಸಾಧ್ವಿ

೨—10—30 ನೇ ಸೋಮವಾರ

ಮಹಾತ್ಮರ ಜಯಂತಿ

೧. ಭರತ ಖಂಡಕ್ಕೆ ಏಕೆ, ಇಡೀ ಜಗತ್ತಿಗೇ ಮಹಾತ್ಮ ಗಾಂಧೀಜಿಯವರ ಸಂಬಂಧವಿದೆ. ಒಂದು ಮಹಾನ್ ಯುದ್ಧಕ್ಕೆ ಮೊದಲೇ ಸತ್ಯಾಗ್ರಹ ಶಸ್ತ್ರವನ್ನು ಕೈಗೆತ್ತಿಕೊಂಡ ಅಹಿಂಸಾ ಮೂರ್ತಿ ಸತ್ಯಗ್ರಹಿಯಾಗಿ ಪ್ರಪಂಚದ ಮುಖ್ಯ ಗಮನವನ್ನು ಆಕರ್ಷಿಸಿದವರು. ಕರ್ಮಯೋಗಿ ಶ್ರೀಮತಿ ಅನಿಬೆಸೆಂಟ್ ಅವರ ಕೈ ಬಲಪಡಿಸಿ ಅವರ ಅಭಿಮಾನಕ್ಕೆ ಪಾತ್ರರಾಗಿದ್ದರು. ಈ ಯುದ್ಧದ ಪ್ರಭಾವಗಳಿಗೆ ಒಂದು ಮಾರ್ಗ ತೋರಿದರು. ಈ ಯುದ್ಧದ ಪ್ರಭಾವಗಳಿಗೆ ಅಂತ್ಯ ಹಾಡಿ ಶಾಂತಿ ಸ್ಥಾಪನೆಗೆ ಮಾರ್ಗ ತೋರಿದರು. ಇವರ ಸಂದೇಶ ಸಾರ್ವಭೌಮ ಸಂದೇಶ. ಇವರ ಸಂದೇಶ ಸಾರ್ವಕಾಲಿಕ ಸಂದೇಶ. ಇವರ ಸಂದೇಶ ಸಾರ್ವಜನಿಕ ಸಂದೇಶ. ಇವರ ಸಂದೇಶ ಸಾರ್ವಜನಿಕ ಜೀವನದ ಸ್ಫೂರ್ತಿಯಾಗಿದೆ. ಇಂದು "ಸಾರ್ವಜನಿಕ ರಕ್ಷಣಾ ಶಾಸನ"ವನ್ನು ತಂದಿದ್ದಾರೆ. ಇದರ್ಕೆ ನಮ್ಮ ಸರ್ಕಾರವನ್ನು ಯಾರೂ ಅಭಿನಂದಿಸುವುದಿಲ್ಲ.

ಸಮ್ಮಿಶ್ರದಲ್ಲಿ "ಏಕೇಕ ಪಕ್ಷಿಗಳ" ಸಂಖ್ಯೆಯೇ ಹೆಚ್ಚಿದೆಯಂದರೆ ತಪ್ಪಾಗಲಿಕ್ಕಿಲ್ಲ. ಕೊಂಡಾಗಿದೆ. ಈಗ ಸಂಸ್ಥಾನದ ಅಂತಿಮ ಸಾಮ್ರಾಜ್ಯಕ್ಕೆ? ಕೊಡಿ. ಒಂದು ಮೂಲಾಧಾರವೇನಾದರೂ ನಡೆದುಕೊಳ್ಳಿರಿ? ಅಥವಾ ಹಣ, ಕ್ರಾಂತಿ ಮೂಲಾಧಾರಗಳು ಯಾವುವೆಂದು? ಸಮ್ಮಿಶ್ರಸ್ಥಾನ ಜನಾಭಿಪ್ರಾಯವನ್ನು ಕಲೆಹಾಕಿ ಸಮ್ಮಿಶ್ರಕೊಳ್ಳುವುದು ಬುದ್ಧಿವಂತರ ಲಕ್ಷಣವಲ್ಲ. ಮೊದಲಿನ ಸಂಸ್ಥಾನವೆನ್ನಿಸಿಕೊಂಡು ಅದ್ದೆ ಈತರಹದ ಗಾಂಭೀರ್ಯ ನಡೆಯುತ್ತಿದ್ದರೆ ಪ್ರಜೆಗಳೇ ನಮ್ಮನ್ನು ತೆಗಳುತ್ತಿದ್ದೆ. ಮೊತ್ತೆ ಪ್ರಜೆಗಳಿಸಿದವರು ಅತ್ಯಾಚಾರದಿಂದ ಸಂಸ್ಥಾಗ್ರಹಿಗಳ ಜತೆಯಲ್ಲಿ ಕುಳಿತಾಗ ಸ್ವಿಗಸ್ಸಿನ ರೀಜ್ಯೆ ಪೌರರರನ್ನೂ ದಕ್ಷಿಣಿಯಾದ ಹಾಗೆ ಅವರ ಕೈ ಬಲಪಡಿಸಿ ಅವೇಕ ಅವಿಶ್ರಾಂತಗಳನ್ನು ಮಾಡಬಾರದು ಅವಕಾಶವಾಗುತ್ತದೆ.

ಜನತೆಗೆಲ್ಲಾ ಮಾಲಿಕರಾಗಿರುವ ಈ ಶಾಸನವನ್ನು ಕಾಯದೇ ಹೀಂತೆಗೆದುಕೊಂಡು ದೇಶದಲ್ಲಿ ಶಾಂತಿಯನ್ನುಂಟುಮಾಡುವುದು ಸರ್ಕಾರದವರ ಕರ್ತವ್ಯ.

ವೈಸರಾಯರ್ ಮಹಾತ್ಮರ ಭೇಟಿ

ಕಳೆದ ಮಂಗಳವಾರ ದೆಲ್ಲಿಯಲ್ಲಿ ಮಹಾತ್ಮರ ಮತ್ತು ವೈಸರಾಯರ ಭೇಟಿ ನಡೆಯಿತು. ಮಾತುಕತೆಗಳು ರಹಸ್ಯವಾಗಿವೆ. ಈ ಭೇಟಿಯು ಫಲಿತಾಂಶವಾಗಿ ನಾಳೆಯ ದಿನ ಬಾಬು ರಾಜೇಂದ್ರಪ್ರಸಾದ್ ಮತ್ತು ಜವಹರ್‌ಲಾಲ್ ನೆಹರುರವರನ್ನು ಭೇಟಿ ಮಾಡಬೇಕೆಂದು ಆಮಂತ್ರಿಸಲಾಗಿದ್ದಾರೆ.

ಗೋಲ್ಡ್‌ಬೇಲುಗಳಿಗೆ ಯೋಗ

ಯುದ್ಧಕ್ಕಾಗಿ ೨ ಕೋಟಿ ಬೇಲು

ಯುದ್ಧದ ದೆಸೆಯಿಂದ ಗೋಲ್ಡ್ ಬೇಲುಗಳಿಗೂ ಬೆಲೆ ಬಾಯಿಬಿಟ್ಟಿತು ಬಂದಿದೆ. ಬ್ರಿಟಿಷ್ ಸಾಮ್ರಾಜ್ಯ ಸರ್ಕಾರದವರು ಕಳ್ಳತ್ತಿಯ ನಾಲು ಮಿಷ ಸಂಬಂಧವರಿಗೆ ಎರಡು ಕೋಟಿ ಬೇಲುಗಳಿಗೆ ಆರ್ಡರು ಕೊಟ್ಟಿದ್ದಾರೆ. ಇದನ್ನು ಕಡಿಸ್ಥಿಯ ವಿಷಯಲ್ಲಿ ಮಿಲ್ಲುಗಳು ಮಾಡಿ ಮುಗಿಸ ಬಲ್ಲುವಂತೆ. ಬೇಲುಗಳಲ್ಲಿ ಮಾರಕನ್ನು ಮುಂಬಯಿಯ ಬಂದರಿಗೆ ಕಳುಹಿಸಲಾಗುವುದು.

ಕಾಂಗ್ರೆಸ್ಸಿನ ಯುದ್ಧ ನೀತಿ

ಬಂಗಾಳ ಮಂತ್ರಿಯ ಒಪ್ಪಿಗೆ

ಯುದ್ಧದಲ್ಲಿ ಭರತಖಂಡವು ಜಾಗರೂಕ ಸಹಕಾರವನ್ನು ಬ್ರಿಟಿಷ್ ಸಾಮ್ರಾಜ್ಯದ ವಿಷಯದಲ್ಲಿ ಯಾವ ನೀತಿಯನ್ನು ಅನುಸರಿಸುವುದೆಂದು ಕಾಂಗ್ರೆಸ್ಸು ಪ್ರಶ್ನೆ ಹಾಕಿರುವುದಕ್ಕೆ ಅದರಂತೆ ಅಲ್ಲಲ್ಲಿ ಸಂಸ್ಥೆಗಳು ಹೆಚ್ಚು ಅಭಿಪ್ರಾಯಗಳನ್ನು ಕೊಟ್ಟಿವೆ. ಕೆಲವರು ಕಾಂಗ್ರೆಸ್ ನೀತಿಯನ್ನು ಸಮರ್ಥಿಸಿದ್ದು ಹೇಳಿದರು. ಇನ್ನು ಕೆಲವರು ಈ ವಿಷಯದಲ್ಲಿ ಸ್ವಲ್ಪ ಸುಮ್ಮನಿದ್ದು ಮಾತ್ರವೆಂದು ಹೇಳಿದರು. ಬಂಗಾಳದ ಮುಖ್ಯ ಮಂತ್ರಿಗಳಾದ ಮಿ ಹಕ್ಕರವರು ಕಾಂಗ್ರೆಸ್ಸಿನ ನೀತಿಯನ್ನು ಒಂದಿಷ್ಟಾಗಿ ಒಪ್ಪಿಕೊಳ್ಳಲಿಲ್ಲ.

ಅದರಿಂದ ಬಂಗಾಳದ ಮಂತ್ರಿಗಳಾದ ಶ್ರೀ ಸಲ್ಲಿಯವರು ಸರ್ಕಾರದವರು ಕಾಂಗ್ರೆಸ್ಸಿನ ನಿರ್ಣಯವು ರಾಷ್ಟ್ರೀಯ ಗೌರವಕ್ಕೆ ಅನುಗುಣವಾಗಿದೆಯೆಂದು ಹೇಳಿದರು. ಅವರ ಅಭಿಪ್ರಾಯ ಹೀಗಿದೆ.—

ಯುದ್ಧದಲ್ಲಿ ಭರತಖಂಡದ ರಾಜಕೀಯ ವಾತಾವರಣದಲ್ಲಿ ವಿಶೇಷವಾದ ಗೊಂದಲ ಪಡೆದಿದೆ. ಒಂದೊಮ್ಮೆ ರಾಜಕೀಯ ಅಭಿಪ್ರಾಯವನ್ನು ಬ್ರಿಟಿಷರು ತಾವಾಗಿ ಬೇಗ ಕೃಷ್ಟಿಪಡಿಸುವವರೆಗೆ ಈ ಬಿಕ್ಕಟ್ಟು ಇದ್ದೇ ಇರುತ್ತದೆ. ಇದ್ದಾಗಿದ್ದರೆ ಇಂಗ್ಲೆಂಡ್ ಮತ್ತು ಇಂಡಿಯಾ ದೇಶಗಳ ಸಂಬಂಧದ ಸಮಸ್ಯೆಯು ಪರಿಹಾರವಾಗದೆ ಜನರು ತಮ್ಮ ದಶಕಾರವನ್ನು ನಿರಾಕರಿಸಬೇಕಾಗುತ್ತದೆ. ಈಗ ಇರುವುದು ಎರಡೇ ದಾರಿ.

ಬ್ರಿಟಿಷ್ ಸರ್ಕಾರದವರ ಕೈಯಲ್ಲಿದೇ ಇದರ ಪರಿಹಾರವೆಂದು. ಹಿಂದಿನ ಯುದ್ಧಕ್ಕೂ ಈಗಿನ ಯುದ್ಧಕ್ಕೂ ಬಹಳ ವ್ಯತ್ಯಾಸವಿದೆ. ಗಾಂಧಿಯಲ್ಲಿ ಭಾರತೀಯರ ನಿಜವಾದ ಸಹಾನುಭೂತಿಯು ಜಾಗೃತವಾಗಿದೆ. ಇಂಗ್ಲೆಂಡಿನವರುಗಳ ಮೇಲೆ ಇಂಡಿಯಾಕ್ಕೆ ಒಂದು ಗೌರವವಾದ ಮರ್ಯಾದೆಯಿತ್ತು. ಆದರೆ ಹಿಟ್ಲರನಂಗೆ ವಿಜಯವನ್ನು ನೋಡುವ ಭಾರತೀಯರು ಇಂದು ಒಬ್ಬನೂ ಇಲ್ಲ. ಆದರೆ ಬ್ರಿಟಿಷ್ಸಿಗೆ ಸಹಾಯ ಮಾಡಿದವರೂ ಇಲ್ಲ. ಇವನ್ನು ಅಂಗ್ಲೇಯರು ಅರಿತುಕೊಂಡಿಲ್ಲ. ಆದರೆ ಈ ಯುದ್ಧದಲ್ಲಿ ಭಾರತೀಯರನ್ನು ಸಮಾನಸ್ಕಂಧರೆಂತೆ ಅಂಗೀಕರಿಸುವುದೇ ಮರೆತಿದೆ.

ಭರತ ಖಂಡವು ಅತ್ಯಂತ ಮರ್ಮಾಲವಾದ ಜೀವ. ಈ ಯುದ್ಧವು ದಾಕ್ಷಿಣಾತ್ಯ ಪ್ರಾಚ್ಯಪ್ರಭುತ್ವ ರಾಷ್ಟ್ರಗಳಿಗೆ ಪ್ರತಿಕೂಲವಾಗಿ ಪರಿಣಮಿಸಿದರೆ ಅಗ ನಮ್ಮ ದೇಶವು ಪರತೀಯರ ಅಕ್ರಮಣಕ್ಕೆ ಒಳಗಾಗುವುದು. ಅದರಿಂದ ಈ ವಿಷಯದಲ್ಲಿ ಇಂಗ್ಲೆಂಡಿನವರ ಕಡೆಯವರೆಳ್ಳುವುದೂ ಅಲ್ಪ ಲಾಭಗಳಿಗಾಗಿ ಇಂಡಿಯಾದ ಅಪೇಕ್ಷೆ ಯಾರದು. ಕಡೆ ಅತ್ಯ ಗೌರವಕ್ಕೆ ಅನುಸರಿಸಿದಾಗ ರಾಷ್ಟ್ರೀಯ ಸ್ವೇಚ್ಛೆಗಳನ್ನು ಸಂರಕ್ಷಿಸುವ ಪ್ರಯತ್ನ ಮಾಡಬೇಕು.

ಬಾಬು ರಜೇಂದ್ರ ಪ್ರಸಾದ್

ರಾಷ್ಟ್ರೀಯ ಗೌರವಕ್ಕೂ, ಪ್ರಜೆಗಳ ಸ್ವಾತಂತ್ರ್ಯ ಮತ್ತು ಇಡೀ ಪ್ರಪಂಚದ ಕ್ಷೇಮಾಭಿವೃದ್ಧಿಕ್ಕೂ ಸಾಧಕವಾದ ಮಾರ್ಗವನ್ನು ಕಾಂಗ್ರೆಸ್ ಕಾರ್ಯಕಾರಿ ಮಂಡಳಿ ಅನುಸರಿಸುವುದಕ್ಕಾಗಿ ಸಂತೋಷಿಸುತ್ತೇನೆ. ಇದು ಭಾರತದ ವ್ಯಾಪಾರವೆಂದು ತಿಳಿಯಬೇಕು. ಅದರ ಜೊತೆಯಲ್ಲಿ ಬೆದರಿಕೆಯಲ್ಲವೆಂದು ನಾವು ತಿಳಿಯಬೇಕು. ಪ್ರಾಚ್ಯಪ್ರಭುತ್ವವನ್ನು ಇಂಗ್ಲೆಂಡು ಮಾಡಿಕೊಳ್ಳಬೇಕೆಂದು ಹೇಳುತ್ತ ಹಿಂದಿನ ಸ್ವಾತಂತ್ರ್ಯವನ್ನು ನಿರಾಕರಿಸಬಹುದು. ಇನ್ನ ಮುಖ್ಯವಾಗಿ ಭಾರತದ ಅಲ್ಪಸಂಖ್ಯಾತರನ್ನು ಅಭಿಪ್ರಾಯಗಳಾದ ಮುಸ್ಲಿಮರು ಯಾರಿಗೂ ಹೆದರುವುದಿಲ್ಲ. ಯಾರೂ ಅದರ ಸ್ವಾಧೀನವನ್ನು ಒಪ್ಪಿಸುವುದಿಲ್ಲ.

ಪ್ರಪಂಚದ ಇತಿಹಾಸವು ಮುಂದೆ ಹೋಗುವಂತೆ. ಸಾಗುತ್ತದೆ. ಇಂಗ್ಲೆಂಡ್ ಇಂತಹ ಸಮಯದಲ್ಲಿ ತನ್ನ ಕರ್ತವ್ಯವನ್ನು ನೆರವೇರಿಸುವುದೆ?

ಚಾಮರಾಜನಗರದ ವಾ

(ನಮ್ಮ ಪತ್ರಿಕೆಗಾರರಿಂದ.)

ಚಾಮರಾಜನಗರ ಕಾಂಗ್ರೆಸ್ಸ್—ಮಲ್ಲಾರಿಗಳ ಅಧ್ಯಕ್ಷತೆಯಲ್ಲಿ ಕಾಲ್ಗೂ ಕಾಂಗ್ರೆಸ್ಸ್ ಅಕ್ಟೋಬರ್ ಮಾಸಿಕ ನೇ ವಾರ ನಡೆಯುತ್ತದೆಂದು ತಿಳಿದುಬಂದಿದೆ.

ಸ್ವಿಸಾ-ಈಗ್ಗೆ ಕೆಲವು ದಿವಸಗಳ ಹಿಂದೆ ಕರ್ನಾಟಕ ಸ್ವಾತಂತ್ರ್ಯ ಸಂಗ್ರಾಮ ಪುನಃ ಮರುಜೀವಗೊಂಡಿದೆ.

ಕಾಂಗ್ರೆಸ್—ಸೆ. ೨೮ ನೇ ತಾರೀಖಿನಲ್ಲಿ ಶ್ರೀನಿವಾಸಾಚಾರ್ಯರವರ ಅಧ್ಯಕ್ಷತೆಯಲ್ಲಿ ಬೌರಿಂಗ್ ಟಾಕೀಸ್ ಮೈದಾನದಲ್ಲಿ ಒಂದು ಸಭೆ ಏರ್ಪಟ್ಟಿತ್ತು. ಶ್ರೀಯುತ ಶಿವಪ್ಪಂಗೌಡ, ಮಿ. ಗೋಪಾಲರಾಯರು ಮೈಸೂರು ಕಾಂಗ್ರೆಸ್ ನಿಜವಾದಾಗಿ ಭಾಷಣಗಳನ್ನು ಮಾಡಿದರು. ಸಂತಕ ರಾಮಸ್ವಾಮಿಯವರು ಕಾಂಗ್ರೆಸ್ಸಿನಲ್ ನಡೆದ ಘಟನೆಗಳನ್ನೂ ಭಾಷಣ ಮಾಡಿದರು.

ಯುದ್ಧ ವಾರ್ತೆಗಳು —

ರಷ್ಯಾ ಜರ್ಮನಿಗಳ ಎಚ್ಚರಿಕೆ.

ಪಾಸಾ ಸರಣಿ, ಪಶ್ಚಿಮದಲ್ಲಿ ಭಯಂಕರ ಯುದ್ಧ

ಒಪ್ಪಂದ

ರಷ್ಯಾ—ಜರ್ಮನಿಗಳು ಇಂದಿಗೆ ಒಂದು ವರ್ಷದ ಹಿಂದ್ಯಾನಿನೋಧರ ಒಪ್ಪಂದ ಮತ್ತು ಮಾಡಿಕೊಂಡು ರುಜು ಹಾಕಿದೆ. ಇದರ ಪ್ರಕಾರ ಪೋಲೆಂಡಿನ ಈಗಿನ ಹಂಚಿಕೆಯಂತೆ ರಷ್ಯಾದ ಭಾಗಕ್ಕೆ ಬಂದಿರುವ ಪ್ರದೇಶ ವ್ಯಾಪ್ತಿಯನ್ನು ಜರ್ಮನಿಗೆ ಕೊಡಬೇಕಾಗುವುದು. ಇದರಿಂದ ಯೂರೋಪಿನ ಪೂರ್ವಭಾಗದಲ್ಲಿ ಶಾಂತಿ ಸ್ಥಾಪನೆಯಾದಂತಾಗುವುದು. ಈ ಶಾಂತಿ ಸ್ಥಾಪನೆಗೆ ಪ್ರಭುತ್ವ ಮತ್ತು ಪ್ರಾಮುಖ್ಯಗಳು ವಿರುದ್ಧವಿದ್ದೇ ಆದರೆ, ಅಗ್ನಿ ಸ್ಫುರಣ ಪ್ರಾರಂಭಗೆ ಆ ವೇದನೆಗಳು ಮೊಳಗಾಗಿ ಕೆಲವನ್ನು ಹೊರಬೇಕಾಗುವ ಇದೆಯು ರಾಷ್ಟ್ರಗಳೂ ಹೊರುವಾಗ್ಲಿ. ಆ ವೇದನೆಯ ಯೋಚನೆಯಿಗಳು ಇನ್ನೂ ಯುದ್ಧ ಮನಸ್ಸಿನ ಆದರೆ ಅಗ್ನಿ ಇದೆಯು ರಾಷ್ಟ್ರಗಳೂ ಸುಂದರ ಕಾರ್ಯಕ್ರಮವನ್ನು ಸ್ಥಿರಪಡಿಸುತ್ತವೆ."

ಹೊಸ ಜನಾಂಗ ಸಂಕ್ಷೇಮ?

ಈ ರಷ್ಯಾ ಜರ್ಮನಿಯ ಸಖ್ಯತೆ ಸ್ಥಾಪನೆಯಾದ ಒಂದು ಹೊಸಲೀಗು ಸ್ಥಾಪನೆಯಾಗುವುದೆಂದೂ ಆದರೆ ಬ್ರಿಟಿಷ್ ಮತ್ತು ಫ್ರೆಂಚ್ ವಸಾಹತುಗಳ ವಿನಃ ಮಿತ್ರ ರಾಷ್ಟ್ರಗಳೆಲ್ಲಾ ಸಮಾಧಾನಪಡುವುದೆಂದೂ, ಈ ರೀತಿಗೆ ಸದ್ಯದಲ್ಲಿಗಾದರೆ ರಾಷ್ಟ್ರಗಳು ಈ ರಾಷ್ಟ್ರಗಳ ರಕ್ಷಣೆಗೆಂದು ಭಾವಿಸಲ್ಪಡುವುದೆಂದೂ ತಿಳಿದುಬಂದಿದೆ.

ರಾಷ್ಟ್ರ ಸಿದ್ಧಾಂತ

ಪ್ರಾಚೀನದಲ್ಲಿ ಅಕ್ರಮಿಸಲ್ಪಟ್ಟಿರುವ ಪೋಲೆಂಡಿನ ಪ್ರಾಂತ್ಯಗಳಲ್ಲಿ ನೋಡಿದರೆ ಪ್ರಾಂತ್ಯ. (ಸಾಮಂತರ ಜನಾಂಗಗಳು ಬಹುಬಗ್ಗರಿಗೆ ಹಂಚುವುದು) ಯನ್ನು ಆರಂಭಿಸಿ ಗ್ರಾಮ, ನಗರ ಸಮಿತಿಗಳನ್ನು ಸಮಾಪ್ತಿಪಡಿಸಲೂ ತಿಳಿದುಬಂದಿದೆ.

ಸಿರಿ ಶ್ರೀತರು

ಯುದ್ಧದಲ್ಲಿ ಸಿರಿಸ್ಥಿತಿಯಾದ ಪೋಲೆಂಡಿನವರು ಜರ್ಮನಿಯ ಆಕ್ರಮಣಕಾರಿಗಳ ಧಾಳಿಯಿಂದ ರಕ್ಷಣೆಗೆ ರಷ್ಯಾ ಆಕ್ರಮಣದ ಧಾಳಿಗೆ ಒಂದು ಕೊಟ್ಟಿದ್ದಾರೆ.

ಯುದ್ಧದಿಂದ ಲಾಭ

ಈ ಯುದ್ಧದಿಂದ ಪೋಲೆಂಡಿನ ಎಲ್ಲೆಯಗಳಲ್ಲಿ ಶೀಘ್ರದಲ್ಲಿ ರಷ್ಯಾ ರಷ್ಯಾ ಬಂದಂತಾಯಿತು.

ಎಲ್ಲೆಯ ಸ್ಥಿತಿ

ಪ್ರಾಚೀನ ಪೋಲೆಂಡ್ ಪ್ರಾಂತ್ಯ ಮೇಲೆ ರಷ್ಯಾದೇಶದ ಪ್ರಾಂತ್ಯ ನ್ನಿಗೆ ಎಲ್ಲೆಯ ಸರಹದ್ದುಗಳನ್ನು ನಿಶ್ಚಿಸುವುದೆಂದು ತಿಳಿದಿದೆ.

ಜರ್ಮನಿ ಪತನ

ಪೋಲೆಂಡಿನವರು ಇನ್ನು ಯಿಷ್ಟು ಜರ್ಮನಿಯನ್ನು ಪ್ರತಿಭಟಿಸುವುದು ಕಷ್ಟ ಕರವಾಗುವುದು. ಇದರಿಂದ ಪೋಲ್ಯಾಂಡ್ ಜರ್ಮನಿಯ ಸ್ವಾಧೀನವಾಗುವುದು. ಇದರಿಂದ ಜರ್ಮನಿಯ ಸಂಸ್ಥಾನಗಳು ಹೆಚ್ಚಾಗುವುದೆಂದು ತಿಳಿದುಬಂದಿದೆ.

ಪಶ್ಚಿಮದಲ್ಲಿ

ಇದು ಸಿದ್ಧ ಪಶ್ಚಿಮದಲ್ಲಿ ಈ ವಾರದ ಚಟುವಟಿಕೆಗಳು. ಆಕ್ರಮಣ ಪ್ರಯತ್ನಗಳು ಸ್ಥಗಿತ. ಸ್ಥಳೀಯ ಸಿಗ್ಫ್ರೀಡ್ ಲೈನ್‌ನ ಮೇಲೆ ಒಂದು ಮಿಗಾ ಕಂಗಾಗಿದೆ. ಬ್ರಿಟಿಷ್‌ನ ಕೆಲವು ವಿಮಾನಗಳು ಜರ್ಮನಿ ಯುದ್ಧಗಳನ್ನು ಧಾಳಿ ನಡೆಸಿ ನೆಲದಲ್ಲಿ ಅವುಗಳನ್ನು ಕೆಲವು ಸಿಂಗಳಿಗೆ ಕೆಳಕ್ಕೆ ಬಿದ್ದಿವೆಂದು ಸುದ್ದಿ.

ಎಲ್ಲೆಯ ವಿಷಯ

ಯೂರೋಪಿನಲ್ಲಾದರೆ, ತಮ್ಮ ದೇಶದ ಎಲ್ಲೆಗಳ ಜರ್ಮನಿಯ ವಿಮಾನಗಳನ್ನು ತಡೆಯಬೇಕೆಂದು ಹಿಂದಿನ ಸಾರ್‌ಬ್ರುಕೆನ ವಿಷಯ

ಸಾರ್‌ಬ್ರುಕೆ ಕಬ್ಬಿಣದ ಅದ್ದೆಗಳು ಫ್ರೆಂಚರ ಕೈಗೆ ಬೀಳುವುದಲ್ಲದೆಯೆಂದು ತಿಳಿದುಬರುತ್ತದೆ.

ಬ್ಯಾಡಗಿಯಲ್ಲಿ ಸಭೆ

ಸೈಕಲಿಗೆ ಸಮಾಧಾನ

ಧಾರವಾಡ ಜಿಲ್ಲಾ ಬಾಲ ಕಾಂಗ್ರೇಸ್ ಅಧ್ಯಕ್ಷರಾದ ಶ್ರೀ ಕೆ ಎಚ್. ಇವರು ಮನೆಯಲ್ಲಿ ರಾಜಕೀಯವನ್ನು, ಬ್ಯಾಡಗಿ, ಹಿರೇಕೆರೂರು ತಾಲ್ಲೂಕುಗಳ ಕೆಲವು ಜನ ರಾಷ್ಟ್ರ ಕಾರ್ಯರು ಕೂಡಿ ಸೈಕಲಿನ ಕಾಂಗ್ರೆಸ್ ಚಳವಳಿಗೆ ಬೆಂಬಲ ಕೊಡಬೇಕೆಂದೂ ಮತ್ತು ಜಿಲ್ಲೆಯ ಚಳವಳಿ ಸುವ್ಯವಸ್ಥಿತವಾಗಿ ಜರುಗುವಿಕೆ ಸಮಿತಿಯಂತೆ ಕಕ್ಕಾವಿಟ್ಟ ಹೊರಗಿನ ಎಲ್ಲಾ ಕಡೆ ಸಭೆಗಳು ಮಾಡಬೇಕೆಂದೂ ಅವಶ್ಯವಿದ್ದರೆ ಸೈಕಲಿಗೆ ಸಮಾಧಾನ ಕೊಡಬೇಕೆಂದು ನಿರ್ಧರಿಸಲಾಯಿತೆಂದು ಗೊತ್ತಾಗಿದೆ. ಕೆಲವರು ಈಗಾಗಲೇ ಸೈಕಲಿನ ಕಾಂಗ್ರೆಸ್ ಚಳವಳಿಯಲ್ಲಿ ಭಾಗವಹಿಸಿ ಅತಿಶಯರಾಗಿದ್ದರೂ ಸಹ್ಯಕ್ಕೆ ಸರಿಸ್ಥಿತಿಯನ್ನು ಪೂರ್ಣ ವಿಚಾರಿಸಿ ಅವಶ್ಯವಿದ್ದರೆ ಮಾತ್ರ ನಾಗರಿಕ ಕೋಪಕ್ಕೆ ಗುರಿಯಾಗಬೇಕೆಂದು ಭಾವಿಸಲಾಯಿತು.

ಚಿತ್ರದುರ್ಗ ಜಿಲ್ಲೆಯಲ್ಲಿ ಬಂಧಿಸಲ್ಪಟ್ಟಿದ್ದ ಶ್ರೀಮತಿ ಲಕ್ಷ್ಮಿ ಸಿದ್ದಮ್ಮ ಮತ್ತು ಇವರಿಗೆ ಸಹಕಾರ ಕೊಟ್ಟ ಇವರನ್ನು ಅಲ್ಲಿ ಸೈಕಲಿನ ಸರ್ಕಾರದವರು ಬಿಡುಗಡೆ ಮಾಡಿದರೆಂದು ತಿಳಿದುಬಂದಿದೆ.

ದ್ವಿತೀಯ ವೈದ್ಯ ಯುವಜನ ಸಮ್ಮೇಳನ

ಸೈಕಲಿನ ವೈದ್ಯ ಯುವಜನ ಸಂಘದ ಆಶ್ರಯದಲ್ಲಿ ೧೧ ನೇ ಇಸವಿ ಅಕ್ಟೋಬರ್ ಮಾಸದಲ್ಲಿ ನಡೆಯುವ ದ್ವಿತೀಯ ಯುವಜನ ಸಮ್ಮೇಳನ ಕಾರ್ಯವನ್ನು ಸೈಕಲಿನ ನಗರದಲ್ಲಿ ನಡೆಸಲಾಗುತ್ತದೆ. ಶ್ರೀಮಾನ್ ಸಿ. ಪಿ. ಕೃಷ್ಣಮೂರ್ತಿಯವರು ಅಧ್ಯಕ್ಷತೆಯನ್ನು ವಹಿಸಲು ದಯೆಯಿಟ್ಟು ಒಪ್ಪಿಕೊಂಡಿದ್ದಾರೆ.

ವೈದ್ಯ ಯುವಕರೂ ಯುವಜನಾಭಿಮಾನಿಗಳು ಸಮಯಕ್ಕೆ ಸಮ್ಮೇಳನವನ್ನು ಯಶಸ್ವಿಮಾಡಲು ಸಾಧ್ಯವಾಗುವಂತೆ ಸಹಾಯ ಮಾಡಬೇಕೆಂದು ಪ್ರಾರ್ಥಿಸಲ್ಪಟ್ಟಿದೆ.

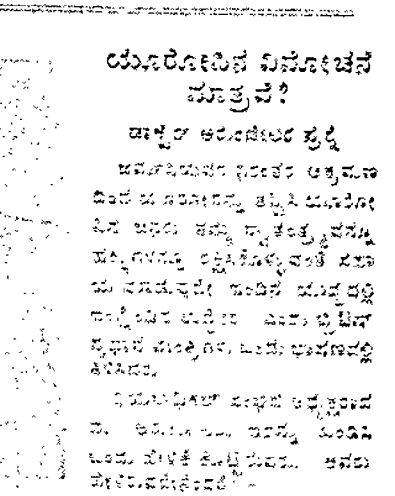

ಸ್ವಾತಂತ್ರ್ಯಾಂದೋಲನ.

ಗಾಂಧೀ ಗೀತೆ

ಮೋಹನಿ ಮಾಲೆ ಮಂಜುಳ ಗಾಂಧಿಯ
ಭಾರತ ರಾಷ್ಟ್ರದ ಏಕತೆಗಾಗಿ
ಹಂದರದ ಹೊಸ್ತಿ ಬಾಂಧವ ಕೆಚ್ಚೆಯಾ
ಹಿಂದೂಸ್ಥಾನದ ಅಭ್ಯುದಯಕ್ಕೆ ॥ ೨ ॥
ಭಾರತ ಜನತೆಯ ಜಾಗೃತ ಮೊರೆಯೊ
ಸಾರುತ ಬಾಳ್ವೆ ಬಾಂಧವರಾ
ಬ್ರಾಂತಿಯ ಬೆಳಕೂ ಉದಯದ ತೃಪ್ತಿಗೆ
ಸಾರುತ ಬಾಂಧವ ಸಿಂದೇಶವನು ॥ ೩ ॥
ಸತ್ಯ ಸಂಧ್ಯಗೆ ಸತ್ಯ ಕಲ್ಯಾಣಕೆ
ಬಾಂಧವ ಬೀಗದೆ ಪ್ರಯತ್ನದಿಂ.
ರಾಷ್ಟ್ರತತ್ವದ ಸಾಮ್ರಾಜ್ಯ ಮಾಡಕೆ
ಅಂಧ್ಯಾಸನ್ನೆಯ ಪ್ರಸೆಗೆಳು ॥ ೪ ॥
ಸಾಗರದಾಚೆ ಸಚ್ಚಿದ ಬಿಸಿಯಾಲಿ
ಸೂರದ ಪ್ರಂದವ್ರ ಸಾಯುತಿದೆ
ಮೊಗ್ಗದ ಸೊಗಸ್ಸೆ ಬಾಂಧವ ಮೆಚ್ಚಿ
ಸ್ವಸ್ಥಿತಿ ಭಾವಿ ಬೇಕಾಯಿತೆ ॥ ೫ ॥
ಹಂಚಿದ ಸಾಕಾರ ಸೆಗಿಯೆಗಳು ಕೆಳ್ಳೆ
ಪ್ರಭಾವ ಬಾಂಧವ ಸಂಗಿಯಿಂದ
ಸಾರತಂತ್ರ್ಯದ ಜಾಂಡ. ಮೆಚ್ಚಿಯ
ಭಾರತ ಪ್ರಜೆಯರ ಸ್ವಾಮಿಯಲಿ ॥ ೬ ॥
ಭಾರತ ಜನತೆಯ ಕಾಂಗ್ರೆಸ್ಸಾಗಿ
ಸಾಂಕಿಯ ಬಗೆಯ ಸಾಂಕಿಯ
ಶೋಭಿಸು ತ್ಯಾಗದ ಸಾಮ್ರಾಜ್ಯ ಸಾಯಿಯೆ
ತಿಕ್ಕ. ಸಂಯಮ ಸ್ಥಿರ ಕಲಿಯ ॥ ೭ ॥
ಬಾಂಧಿಯ ಕತ್ತ ಸಾಧಿಸಿ ಮೆಚ್ಚಿ.
ಮಿಥಿಯಾಸೊಸೆಯಿಂದ ಗಾಂಧಿಯ
ಸಾಧಿಸಿ ಮೆಚ್ಚಿಯ ಮೊಗ್ಗ ಸ್ವಸ್ಥಿತಿ
ಬಾಂಧಿ ಸಾಯಿಯಾ ॥ ೮ ॥

ಎಂ. ಗೋವಿಂದರಾಜ.
ಜಾಗೃತಿಯ ಸ್ವಾಮಿಯ ಕೆಲಸ,
ಸೈಕಲಿನ.

ಸಮಾಜ ಸಮ್ಮೇಳನ

ಇದೇ ದಿನ ಸೈಕಲಿನ ಸ್ವಾಮಿಯ ಸಮಾಜ ಸಮ್ಮೇಳನವು ಅಕ್ಟೋಬರ್ ೧೧ ನೇ ತಾರೀಖು ಶುಕ್ರವಾರದಂದು ಶ್ರೀ ಮಾಲಾಪುರಿ ಮಠಾಧಿಪತಿಯವರ ಸೈಕಲಿನ ಸಮಾಜದ ಸ್ಥಳದಲ್ಲಿ ನಡೆಯುವುದು. ಗಣ್ಯ ಮಾನ್ಯರು ಸಮಾಜ ಕಾರ್ಯಕ್ರಮದ ಅಧ್ಯಕ್ಷತೆಯನ್ನು ವಿಚಾರಿಸಲು ಶ್ರೀ ಕೆ. ಎ. ಅಂಕಲಗಿ ಮಾಡಿದರು.

ಅಕ್ಟೋಬರ್ ಎಂದೆ ಜಾರಿಯಲ್ಲಿ ಬೆಳ್ಳಿ ಉಂಗುರ ಧರಿಸಿದ ಆದೇ ಸೈಕಲಿನ ಸ್ವಾಮಿ ಸ್ವಾಮಿ ಸ್ವಾಮಿ

೧೦೩ ೩ ೩

ಮೈಸೂರು ಸಾರ್ವಜನಿಕ ರಕ್ಷಣಾ ಮಸೂದೆ.

ಮೈಸೂರು ಸರ್ಕಾರದವರು ಮೈಸೂರಿನ ಸಾರ್ವಜನಿಕ ಜೀವನದನ್ನು ಹತೋಟಿಯಲ್ಲಿಟ್ಟುಕೊಂಡು ತಮಗಿಷ್ಟವಾದ ಕಾನೂನುಗಳನ್ನು ಜಾರಿಮಾಡುವುದು. ಅದು ಈ ಕೆಳಗಿನ ಸಂದರ್ಭ—

೧೯ ನೇ ಇಸವಿಯ ೨೪ ನೇ ಮಸೂದೆ (ಅಸ್ಸೆಂಬ್ಲಿ ಸಭೆಯಲ್ಲಿ ಒಂದು ಅಸಾಧಾರಣ ಸ್ಥಿತಿ ಸರ್ಮಪಟ್ಟಿರುವುದರಿಂದ ಸಾರ್ವಜನಿಕ ಒಳಿತಿನ್ನಿಗಾಗಿ ಈಗಿನ ಕ್ರಿಮಿನಲ್ ಲಾ ವಿಷಯದಲ್ಲಿ ಇನ್ನು ಸ್ವಲ್ಪ ಸ್ವಾತಂತ್ರ್ಯ ಅಧಿಕಾರ ಬೇಕಾಗಿರುವುದರಿಂದ ಅಕ್ಷರಗಳ ತರಬಾಗಿದೆ:—

ಭಾಗ ೧—ಸೆಕ್ಷನ್ ೧ ರಿಂದ ೪ ರವರೆಗಿನ ಸಂದರ್ಭದಲ್ಲಿ ಅರ್ಥ ವಿವರಣೆ, ಸಂಕ್ಷಿಪ್ತವು ಇನ್ನೂ ಸಭೆಯ ಅಗಿಯಾಗ್ಗೆ ಅಕ್ಷರ ತರಬಾಗಿದೆ ಮತ್ತು ಮೈಸೂರಿನ ಪೂರ್ವ ಅಧಿಕಾರ ಸ್ವಾಧೀನವನ್ನಾಗಲೀ ಸಂಸ್ಥಾನದ ಯಾವ ಭಾಗಗಳಾಗಲೀ ಅಧವಾ ಪೂರ್ವಯಾಗಿ ಜಾರಿಗೆ ತರಬಹುದು.

ಕ್ರಮ ಕೂಟಿನೆಂದರೆ, ಹಿಂಸಾ ಮಾರ್ಗವನ್ನು ಪೋಷಿಸುವ ಅಧವಾ ಉತ್ತೇಜಿಸುವ ಅಧವಾ ಸರ್ಕಾರದವರು ಅಕ್ರಮ ಸಂಘವೆಂದು ಸಾರುವ ಯಾವ ಸಂಸ್ಥೆಯೇ ಸರಿ ಆಗಬಹುದು.

ಅಕ್ರಮ ಕೂಟಿನೆಂದರೆ ಸದ್ಯ ಜೀವದ ಮೇಲೆ ಅಧವಾ ೨ ವರ್ಷದ ಮೇಲೆ ಮಾಡಿದರೆ ಇದ್ದು ಅಪರಾಧ ಪಡಿಸುವುದು.

ಸುರಂಗ ಸಭೆಯೆಂದರೆ ಸಾರ್ವಜನಿಕ ಸಾರಾಯವಿರುವ ಯಾವ ಸಭೆಯೇ ಅಥವಾ ಒಂದು ಮಾರ್ಗ ಸ್ಥಳದಲ್ಲಿರಲೀ ಅಧವಾ ಟಿಕೆಟ್ಟು ಮೂಲಕ ಪ್ರವೇಶವುಳ್ಳದ್ದೂ ಸುರಂಗ ಸಭೆಯೇ ಆಗುವುದು.

ಭಾಗ ೨—ಸೆಕ್ಷನ್ ೧ ರಿಂದ ೧೮ ರವರೆಗಿನ ಅಕ್ರಮ ಕೂಟಿನಗಳು-ಸರ್ಕಾರದವರು ಅಕ್ರಮ್ಯವೆಂದು ಯಾವ ಸಂಘವಾದರೂ, ಸರ್ಕಾರದ ಸ್ವಾಧೀನಕ್ಕೆ ಒಳಪಟ್ಟ ಯಾವುದಾದರೂ ಸಾರ್ವಜನಿಕ ಜಾಗಗಳಲ್ಲಿ ಇದ್ದರೆ ಅದನ್ನು ಅಕ್ರಮಕೂಟ ಎಂದು ಸಾರುವುದು. ಈ ಅಕ್ರಮ ಕೂಟಿಗಳಿಗೆ ಸದಸ್ಯರಾದವರಿಗೆ ೬ ತಿಂಗಳ ಶಿಕ್ಷೆಯೂ ಸಮಯ ಗೂಡಿದವರಿಗೆ ೨ ವರ್ಷ ಶಿಕ್ಷೆಯೂ ವಿಧಿಸಲ್ಪಡುವುದು. ಒಂದು ಸಂಘದ ಸದಸ್ಯನ್ನು ಯಾರಿಗಲೀ ಅಧವಾ ಹೆಸರು ಬದಲಾಯಿಸಿಕೊಂಡಿದ್ದರೂ ಶಿಕ್ಷೆಯನ್ನು ಕೊಟ್ಟಿರುವುದಾಗಿಯೂ ಈ ಕೂಟಿಗಳಿಗೆ ಸಂಬಂಧಪಟ್ಟ ವಿಶಿಷ್ಟ ಅಕ್ಷರಗಳು, ಬಟ್ಟೆ ಬೆಳಕನ್ನು ಸಂಪಾದಿಸಿಕೊಳ್ಳಬಹುದು. ಈ ಸಂಘಗಳಿಗೆ ಸಂಬಂಧಪಟ್ಟ ಪ್ರಸ್ತಾವ ವಸ್ತುಗಳಿ ಯಾವ ಪತ್ರಿಕೆಯಲ್ಲಾದರೂ ಇದೆಯೆಂದು ತಿಳಿದುಬಂದರೆ ಅದನ್ನು ಸರ್ಕಾರಕ್ಕೆ ಸಲ್ಲಿಸುವಂತೆ ಒತ್ತಾಯಪಡಿಸಬಹುದು. ಸಲ್ಲಿಸಲಿಷ್ಟಪಟ್ಟರೆ ಕಾಯಬಹುದು ಮೇಲೆ ಕ್ರಮಜರುಗಿಸುವ ವಿಷಯವನ್ನು ಅಮಾನ ಮಾಡಿಕೊಳ್ಳಬಹುದು.

ಭಾಗ ೪—ಸೆಕ್ಷನ್ ೧೯ ರಿಂದ ೨೨ ರವರೆಗೆ ಸರ್ಕಾರದವರಿಂದ ವಿಶೇಷ ಅಧಿಕಾರ ಸರ್ಕಾರದವರು ಸಂಸ್ಥಾನದ ಯಾವ ಭಾಗದ ಸ್ಥಾನದಲ್ಲಿ ಯಾವ ಸಂಘವನ್ನಾದರೂ "ಕೇಸ್‌ಮಾಡ ಸ್ವಾಧೀನ ಸೇವೆ ಸಾರಬಹುದು. ಅದರ ಇದು ೬ ತಿಂಗಳಿಗಿಂತ ಹೆಚ್ಚು ಕಾಲ ಜಾರಿಯಲ್ಲಿರುವಹಾಗಿಲ್ಲ.

ಇಷ್ಟಲ್ಲದೆ ಮ್ಯಾಜಿಸ್ಟ್ರೇಟರಿಗೆ ೬ ದಿನ ಮುಂಚೆಯಾಗಿ ತಿಳಿವಳಿಕೆಯನ್ನು ಕೊಡತಕ್ಕದ್ದು ಅಧವಾ ಅದರ ಅಸ್ತಿತ್ವವಿಲ್ಲದಾಗಲೀ, ಆ ಸ್ಥಳದಲ್ಲಿ ಸಭೆ ಅಧವಾ ಆ ದಕ್ಕೆ ಸಂಬಂಧಪಟ್ಟ ಕಸ್ತಿಪತ್ರಿಕೆಗಳನ್ನು ಹೆಚ್ಚುವುದು ಮತ್ತು ಕೆಲವಾಗಿನ್ನು ದಾಖಲುಮಾಡುವುದು. ಅದರಿಂದ ಈ ಸಂಘಗಳು ಸರ್ಕಾರದವರಿಂದ ಮುಚ್ಚಲ್ಪಟ್ಟ ಸಭೆಗೆ ಸಂಬಂಧಪಟ್ಟಿರುವುದಾಗಿ ಕಾಣಬಂದರೆ ಅಲ್ಲಿ ಭಾಗದ ಮಾಡಿದ ಮಾಡಿದ ಮೇಲೆ ೬ ತಿಂಗಳ ಶಿಕ್ಷೆಗೆ ಗುರಿಯಾಗುವರು.

ಭಾಗ ೫—ಸೆಕ್ಷನ್ ೨೩ ರಿಂದ ೨೫ ರವರೆಗೆ (ಇಯಾಂಗ್ಲಾದರ ಸ್ವಿಸೆಯಲ್ಲಿ) ಯಾವುದಾದರೂ ಪತ್ರಿಕೆಯಾದ್ದನ್ನು ಕೆಲಸ ಕೃಮಗಳನ್ನು ನಡೆಸಿಕೊಂಡು ಹೋಗುವಾಗ ಅವರಿಗೆ ಭಯೋತ್ಪಾದನೆ ಮಾಡುವುದೇ ಆಗಲೀ ಅವರನ್ನು ಕಷ್ಟಪಡಿಸುವುದೇ ಆಗಲೀ ಮ್ಯಾಜಿಸ್ಟ್ರೇಟ್ ಕೊಟ್ಟ ತಂತ್ರವುದೇ ಆಗಲೀ ಇಷ್ಟಾದ ಕೆಲಸಗಳನ್ನು ಮಾಡಿದವರು ೬ ತಿಂಗಳ ಶಿಕ್ಷೆಗೆ ಗುರಿಯಾಗುವರು.

ಭಾಗ ೬—ಸೆಕ್ಷನ್ ೨೬ ರಿಂದ ೨೦ ರವರೆಗಿನ ಕೆಲಸ ಮಾಡುವುದನ್ನು ಕೆಲಸಕೂಡದೆಂದು ಯಾವ ವಿಷಯದಲ್ಲಿಯಾದರೂ ಹೇಳಿದಲೇ ಅಧವಾ ಆ ಗುರುತನ್ನು ಯಾರೇ ಅದರ ೬ ತಿಂಗಳ ಶಿಕ್ಷೆಗೆ ಗುರಿಯಾಗುವರು.

ಭಾಗ ೭—ಸೆಕ್ಷನ್ ೨೧ ರಿಂದ ೨೯ ರವರೆಗಿನ ವಿಷಯ-ಈ ಸಾಮಾನ್ಯ ಸೂಚನೆ ಕೊಟ್ಟ ಮುಸ್ಸಂಧಾನ್ನು ಬಹಿರಂಗಪಡಿಸಲ್ಲ ಎಂದು ನಿರ್ಧರಿಸಿದ ಜನರಲ್ಲಿ ಅ ಮಾನ ಸ್ವತ್ತ ಹೇಗೆ ಮುಕ್ತವೆ ಸ್ವಿಕ್ಕಲ್ಪಟ್ಟ ಮಾಡಿ ಜಪ್ತಿಯಾದರೆ ಯಾವಾಗಲೂ ಅಂತಹ ಸ್ವತ್ತನ್ನು ಮಾರುವಿಕೆ ಮತ್ತಿಂತಹ ಮತ್ತಿಂತಿ ಮಾಡಿ, ಅಂತಹ ಸ್ಥಾನದಲ್ಲಿ. ಕೆಲವೊಂದೆ ಮಾಡಿದವರಿಗೆ ಅಂತಹದ್ದು ಸಂಸ್ಥಾನದ ಮೇಲೆ ಕಳುಹಿಸುವುದು. ಅಂತಹ ಪ್ರಸಂಗ ಸಂಸ್ಥಾನದ ಮೇಲೆ ಕಳುಹಿಸುವುದು. ಅಂತಹ ಸ್ವತ್ತನ್ನು ಮಾರಿ ಅದರ ಹಣವನ್ನು ಸರ್ಕಾರದ ಖಜಾನೆಗೆ ಸೇರಿಸಿದೆ ಗುರುತಿಸಲ್ಪಡುವುದು.

ಭಾಗ ೮—ಸೆಕ್ಷನ್ ೩೦ ರಿಂದ ೩೫ ರವರೆಗಿನ ಸಾಮಾನ್ಯ ಅಧಿಕಾರ ಸರ್ಕಾರದವರು ಸಂಸ್ಥಾನದ ಯಾವ ಭಾಗದ ಸ್ಥಾನದಲ್ಲಿ ಯಾವ ಸಂಘವನ್ನಾದರೂ "ಕೇಸ್‌ಮಾಡ ಸ್ವಾಧೀನ ಸೇವೆ ಸಾರಬಹುದು. ಅದರ ಇದು ೬ ತಿಂಗಳಿಗಿಂತ ಹೆಚ್ಚು ಕಾಲ ಜಾರಿಯಲ್ಲಿರುವಹಾಗಿಲ್ಲ.

ಇಷ್ಟಲ್ಲದೆ ಮ್ಯಾಜಿಸ್ಟ್ರೇಟರಿಗೆ ೬ ದಿನ ಮುಂಚೆಯಾಗಿ ತಿಳಿವಳಿಕೆಯನ್ನು ಕೊಡತಕ್ಕದ್ದು ಅಧವಾ ಅದರ ಅಸ್ತಿತ್ವವಿಲ್ಲದಾಗಲೀ, ಆ ಸ್ಥಳದಲ್ಲಿ ಸಭೆ ಅಧವಾ ಆ ದಕ್ಕೆ ಸಂಬಂಧಪಟ್ಟ ಕಸ್ತಿಪತ್ರಿಕೆಗಳನ್ನು ಹೆಚ್ಚುವುದು ಮತ್ತು ಕೆಲವಾಗಿನ್ನು ದಾಖಲುಮಾಡುವುದು. ಅದರಿಂದ ಈ ಸಂಘಗಳು ಸರ್ಕಾರದವರಿಂದ ಮುಚ್ಚಲ್ಪಟ್ಟ ಸಭೆಗೆ ಸಂಬಂಧಪಟ್ಟಿರುವುದಾಗಿ ಕಾಣಬಂದರೆ ಅಲ್ಲಿ ಭಾಗದ ಮಾಡಿದ ಮಾಡಿದ ಮೇಲೆ ೬ ತಿಂಗಳ ಶಿಕ್ಷೆಗೆ ಗುರಿಯಾಗುವರು.

ಭಾಗ ೯—ಸೆಕ್ಷನ್ ೩೬ ರಿಂದ ೩೮ ರವರೆಗಿನ ಸಾಮಾನ್ಯ ಅಧಿಕಾರ ಸರ್ಕಾರದವರು ಸಂಸ್ಥಾನದ ಯಾವ ಭಾಗದ ಸ್ಥಾನದಲ್ಲಿ ಯಾವ ಸಂಘವನ್ನಾದರೂ "ಕೇಸ್‌ಮಾಡ ಸ್ವಾಧೀನ ಸೇವೆ ಸಾರಬಹುದು. ಅದರ ಇದು ೬ ತಿಂಗಳಿಗಿಂತ ಹೆಚ್ಚು ಕಾಲ ಜಾರಿಯಲ್ಲಿರುವಹಾಗಿಲ್ಲ.

ಇಷ್ಟಲ್ಲದೆ ಮ್ಯಾಜಿಸ್ಟ್ರೇಟರಿಗೆ ೬ ದಿನ ಮುಂಚೆಯಾಗಿ ತಿಳಿವಳಿಕೆಯನ್ನು ಕೊಡತಕ್ಕದ್ದು ಅಧವಾ ಅದರ ಅಸ್ತಿತ್ವವಿಲ್ಲದಾಗಲೀ, ಆ ಸ್ಥಳದಲ್ಲಿ ಸಭೆ ಅಧವಾ ಆ ದಕ್ಕೆ ಸಂಬಂಧಪಟ್ಟ ಕಸ್ತಿಪತ್ರಿಕೆಗಳನ್ನು ಹೆಚ್ಚುವುದು ಮತ್ತು ಕೆಲವಾಗಿನ್ನು ದಾಖಲುಮಾಡುವುದು. ಅದರಿಂದ ಈ ಸಂಘಗಳು ಸರ್ಕಾರದವರಿಂದ ಮುಚ್ಚಲ್ಪಟ್ಟ ಸಭೆಗೆ ಸಂಬಂಧಪಟ್ಟಿರುವುದಾಗಿ ಕಾಣಬಂದರೆ ಅಲ್ಲಿ ಭಾಗದ ಮಾಡಿದ ಮಾಡಿದ ಮೇಲೆ ೬ ತಿಂಗಳ ಶಿಕ್ಷೆಗೆ ಗುರಿಯಾಗುವರು.

ಭಾಗ ೧೦—ಸೆಕ್ಷನ್ ೩೯ ರಿಂದ ೪೨ ರವರೆಗಿನ ಸಾಮಾನ್ಯ ಅಧಿಕಾರ ಸರ್ಕಾರದವರು ಸಂಸ್ಥಾನದ ಯಾವ ಭಾಗದ ಸ್ಥಾನದಲ್ಲಿ ಯಾವ ಸಂಘವನ್ನಾದರೂ "ಕೇಸ್‌ಮಾಡ ಸ್ವಾಧೀನ ಸೇವೆ ಸಾರಬಹುದು. ಅದರ ಇದು ೬ ತಿಂಗಳಿಗಿಂತ ಹೆಚ್ಚು ಕಾಲ ಜಾರಿಯಲ್ಲಿರುವಹಾಗಿಲ್ಲ.

ಇಷ್ಟಲ್ಲದೆ ಮ್ಯಾಜಿಸ್ಟ್ರೇಟರಿಗೆ ೬ ದಿನ ಮುಂಚೆಯಾಗಿ ತಿಳಿವಳಿಕೆಯನ್ನು ಕೊಡತಕ್ಕದ್ದು ಅಧವಾ ಅದರ ಅಸ್ತಿತ್ವವಿಲ್ಲದಾಗಲೀ, ಆ ಸ್ಥಳದಲ್ಲಿ ಸಭೆ ಅಧವಾ ಆ ದಕ್ಕೆ ಸಂಬಂಧಪಟ್ಟ ಕಸ್ತಿಪತ್ರಿಕೆಗಳನ್ನು ಹೆಚ್ಚುವುದು ಮತ್ತು ಕೆಲವಾಗಿನ್ನು ದಾಖಲುಮಾಡುವುದು. ಅದರಿಂದ ಈ ಸಂಘಗಳು ಸರ್ಕಾರದವರಿಂದ ಮುಚ್ಚಲ್ಪಟ್ಟ ಸಭೆಗೆ ಸಂಬಂಧಪಟ್ಟಿರುವುದಾಗಿ ಕಾಣಬಂದರೆ ಅಲ್ಲಿ ಭಾಗದ ಮಾಡಿದ ಮಾಡಿದ ಮೇಲೆ ೬ ತಿಂಗಳ ಶಿಕ್ಷೆಗೆ ಗುರಿಯಾಗುವರು.

ಭಾಗ ೧೧—ಸೆಕ್ಷನ್ ೪೩ ರಿಂದ ೫೦ ರವರೆಗಿನ ಸಾಮಾನ್ಯ ಅಧಿಕಾರ ಸರ್ಕಾರದವರು ಸಂಸ್ಥಾನದ ಯಾವ ಭಾಗದ ಸ್ಥಾನದಲ್ಲಿ ಯಾವ ಸಂಘವನ್ನಾದರೂ "ಕೇಸ್‌ಮಾಡ ಸ್ವಾಧೀನ ಸೇವೆ ಸಾರಬಹುದು. ಅದರ ಇದು ೬ ತಿಂಗಳಿಗಿಂತ ಹೆಚ್ಚು ಕಾಲ ಜಾರಿಯಲ್ಲಿರುವಹಾಗಿಲ್ಲ.

ಇಷ್ಟಲ್ಲದೆ ಮ್ಯಾಜಿಸ್ಟ್ರೇಟರಿಗೆ ೬ ದಿನ ಮುಂಚೆಯಾಗಿ ತಿಳಿವಳಿಕೆಯನ್ನು ಕೊಡತಕ್ಕದ್ದು ಅಧವಾ ಅದರ ಅಸ್ತಿತ್ವವಿಲ್ಲದಾಗಲೀ, ಆ ಸ್ಥಳದಲ್ಲಿ ಸಭೆ ಅಧವಾ ಆ ದಕ್ಕೆ ಸಂಬಂಧಪಟ್ಟ ಕಸ್ತಿಪತ್ರಿಕೆಗಳನ್ನು ಹೆಚ್ಚುವುದು ಮತ್ತು ಕೆಲವಾಗಿನ್ನು ದಾಖಲುಮಾಡುವುದು. ಅದರಿಂದ ಈ ಸಂಘಗಳು ಸರ್ಕಾರದವರಿಂದ ಮುಚ್ಚಲ್ಪಟ್ಟ ಸಭೆಗೆ ಸಂಬಂಧಪಟ್ಟಿರುವುದಾಗಿ ಕಾಣಬಂದರೆ ಅಲ್ಲಿ ಭಾಗದ ಮಾಡಿದ ಮಾಡಿದ ಮೇಲೆ ೬ ತಿಂಗಳ ಶಿಕ್ಷೆಗೆ ಗುರಿಯಾಗುವರು.

ಭಾಗ ೧೨—ಸೆಕ್ಷನ್ ೫೧ ರಿಂದ ೫೫ ರವರೆಗಿನ ಸಾಮಾನ್ಯ ಅಧಿಕಾರ ಸರ್ಕಾರದವರು ಸಂಸ್ಥಾನದ ಯಾವ ಭಾಗದ ಸ್ಥಾನದಲ್ಲಿ ಯಾವ ಸಂಘವನ್ನಾದರೂ "ಕೇಸ್‌ಮಾಡ ಸ್ವಾಧೀನ ಸೇವೆ ಸಾರಬಹುದು. ಅದರ ಇದು ೬ ತಿಂಗಳಿಗಿಂತ ಹೆಚ್ಚು ಕಾಲ ಜಾರಿಯಲ್ಲಿರುವಹಾಗಿಲ್ಲ.

ಇಷ್ಟಲ್ಲದೆ ಮ್ಯಾಜಿಸ್ಟ್ರೇಟರಿಗೆ ೬ ದಿನ ಮುಂಚೆಯಾಗಿ ತಿಳಿವಳಿಕೆಯನ್ನು ಕೊಡತಕ್ಕದ್ದು ಅಧವಾ ಅದರ ಅಸ್ತಿತ್ವವಿಲ್ಲದಾಗಲೀ, ಆ ಸ್ಥಳದಲ್ಲಿ ಸಭೆ ಅಧವಾ ಆ ದಕ್ಕೆ ಸಂಬಂಧಪಟ್ಟ ಕಸ್ತಿಪತ್ರಿಕೆಗಳನ್ನು ಹೆಚ್ಚುವುದು ಮತ್ತು ಕೆಲವಾಗಿನ್ನು ದಾಖಲುಮಾಡುವುದು. ಅದರಿಂದ ಈ ಸಂಘಗಳು ಸರ್ಕಾರದವರಿಂದ ಮುಚ್ಚಲ್ಪಟ್ಟ ಸಭೆಗೆ ಸಂಬಂಧಪಟ್ಟಿರುವುದಾಗಿ ಕಾಣಬಂದರೆ ಅಲ್ಲಿ ಭಾಗದ ಮಾಡಿದ ಮಾಡಿದ ಮೇಲೆ ೬ ತಿಂಗಳ ಶಿಕ್ಷೆಗೆ ಗುರಿಯಾಗುವರು.

ಭಾಗ ೧೩—ಸೆಕ್ಷನ್ ೫೬ ರಿಂದ ೫೯ ರವರೆಗಿನ ಸಾಮಾನ್ಯ ಅಧಿಕಾರ ಸರ್ಕಾರದವರು ಸಂಸ್ಥಾನದ ಯಾವ ಭಾಗದ ಸ್ಥಾನದಲ್ಲಿ ಯಾವ ಸಂಘವನ್ನಾದರೂ "ಕೇಸ್‌ಮಾಡ ಸ್ವಾಧೀನ ಸೇವೆ ಸಾರಬಹುದು. ಅದರ ಇದು ೬ ತಿಂಗಳಿಗಿಂತ ಹೆಚ್ಚು ಕಾಲ ಜಾರಿಯಲ್ಲಿರುವಹಾಗಿಲ್ಲ.

ಇಷ್ಟಲ್ಲದೆ ಮ್ಯಾಜಿಸ್ಟ್ರೇಟರಿಗೆ ೬ ದಿನ ಮುಂಚೆಯಾಗಿ ತಿಳಿವಳಿಕೆಯನ್ನು ಕೊಡತಕ್ಕದ್ದು ಅಧವಾ ಅದರ ಅಸ್ತಿತ್ವವಿಲ್ಲದಾಗಲೀ, ಆ ಸ್ಥಳದಲ್ಲಿ ಸಭೆ ಅಧವಾ ಆ ದಕ್ಕೆ ಸಂಬಂಧಪಟ್ಟ ಕಸ್ತಿಪತ್ರಿಕೆಗಳನ್ನು ಹೆಚ್ಚುವುದು ಮತ್ತು ಕೆಲವಾಗಿನ್ನು ದಾಖಲುಮಾಡುವುದು. ಅದರಿಂದ ಈ ಸಂಘಗಳು ಸರ್ಕಾರದವರಿಂದ ಮುಚ್ಚಲ್ಪಟ್ಟ ಸಭೆಗೆ ಸಂಬಂಧಪಟ್ಟಿರುವುದಾಗಿ ಕಾಣಬಂದರೆ ಅಲ್ಲಿ ಭಾಗದ ಮಾಡಿದ ಮಾಡಿದ ಮೇಲೆ ೬ ತಿಂಗಳ ಶಿಕ್ಷೆಗೆ ಗುರಿಯಾಗುವರು.

ಭಾಗ ೧೪—ಸೆಕ್ಷನ್ ೬೦ ರಿಂದ ೬೫ ರವರೆಗಿನ ಸಾಮಾನ್ಯ ಅಧಿಕಾರ ಸರ್ಕಾರದವರು ಸಂಸ್ಥಾನದ ಯಾವ ಭಾಗದ ಸ್ಥಾನದಲ್ಲಿ ಯಾವ ಸಂಘವನ್ನಾದರೂ "ಕೇಸ್‌ಮಾಡ ಸ್ವಾಧೀನ ಸೇವೆ ಸಾರಬಹುದು. ಅದರ ಇದು ೬ ತಿಂಗಳಿಗಿಂತ ಹೆಚ್ಚು ಕಾಲ ಜಾರಿಯಲ್ಲಿರುವಹಾಗಿಲ್ಲ.

ಇಷ್ಟಲ್ಲದೆ ಮ್ಯಾಜಿಸ್ಟ್ರೇಟರಿಗೆ ೬ ದಿನ ಮುಂಚೆಯಾಗಿ ತಿಳಿವಳಿಕೆಯನ್ನು ಕೊಡತಕ್ಕದ್ದು ಅಧವಾ ಅದರ ಅಸ್ತಿತ್ವವಿಲ್ಲದಾಗಲೀ, ಆ ಸ್ಥಳದಲ್ಲಿ ಸಭೆ ಅಧವಾ ಆ ದಕ್ಕೆ ಸಂಬಂಧಪಟ್ಟ ಕಸ್ತಿಪತ್ರಿಕೆಗಳನ್ನು ಹೆಚ್ಚುವುದು ಮತ್ತು ಕೆಲವಾಗಿನ್ನು ದಾಖಲುಮಾಡುವುದು. ಅದರಿಂದ ಈ ಸಂಘಗಳು ಸರ್ಕಾರದವರಿಂದ ಮುಚ್ಚಲ್ಪಟ್ಟ ಸಭೆಗೆ ಸಂಬಂಧಪಟ್ಟಿರುವುದಾಗಿ ಕಾಣಬಂದರೆ ಅಲ್ಲಿ ಭಾಗದ ಮಾಡಿದ ಮಾಡಿದ ಮೇಲೆ ೬ ತಿಂಗಳ ಶಿಕ್ಷೆಗೆ ಗುರಿಯಾಗುವರು.

ಭಾಗ ೧೫—ಸೆಕ್ಷನ್ ೬೬ ರಿಂದ ೭೦ ರವರೆಗಿನ ಸಾಮಾನ್ಯ ಅಧಿಕಾರ ಸರ್ಕಾರದವರು ಸಂಸ್ಥಾನದ ಯಾವ ಭಾಗದ ಸ್ಥಾನದಲ್ಲಿ ಯಾವ ಸಂಘವನ್ನಾದರೂ "ಕೇಸ್‌ಮಾಡ ಸ್ವಾಧೀನ ಸೇವೆ ಸಾರಬಹುದು. ಅದರ ಇದು ೬ ತಿಂಗಳಿಗಿಂತ ಹೆಚ್ಚು ಕಾಲ ಜಾರಿಯಲ್ಲಿರುವಹಾಗಿಲ್ಲ.

ಇಷ್ಟಲ್ಲದೆ ಮ್ಯಾಜಿಸ್ಟ್ರೇಟರಿಗೆ ೬ ದಿನ ಮುಂಚೆಯಾಗಿ ತಿಳಿವಳಿಕೆಯನ್ನು ಕೊಡತಕ್ಕದ್ದು ಅಧವಾ ಅದರ ಅಸ್ತಿತ್ವವಿಲ್ಲದಾಗಲೀ, ಆ ಸ್ಥಳದಲ್ಲಿ ಸಭೆ ಅಧವಾ ಆ ದಕ್ಕೆ ಸಂಬಂಧಪಟ್ಟ ಕಸ್ತಿಪತ್ರಿಕೆಗಳನ್ನು ಹೆಚ್ಚುವುದು ಮತ್ತು ಕೆಲವಾಗಿನ್ನು ದಾಖಲುಮಾಡುವುದು. ಅದರಿಂದ ಈ ಸಂಘಗಳು ಸರ್ಕಾರದವರಿಂದ ಮುಚ್ಚಲ್ಪಟ್ಟ ಸಭೆಗೆ ಸಂಬಂಧಪಟ್ಟಿರುವುದಾಗಿ ಕಾಣಬಂದರೆ ಅಲ್ಲಿ ಭಾಗದ ಮಾಡಿದ ಮಾಡಿದ ಮೇಲೆ ೬ ತಿಂಗಳ ಶಿಕ್ಷೆಗೆ ಗುರಿಯಾಗುವರು.

ಭಾಗ ೧೬—ಸೆಕ್ಷನ್ ೭೧ ರಿಂದ ೭೫ ರವರೆಗಿನ ಸಾಮಾನ್ಯ ಅಧಿಕಾರ ಸರ್ಕಾರದವರು ಸಂಸ್ಥಾನದ ಯಾವ ಭಾಗದ ಸ್ಥಾನದಲ್ಲಿ ಯಾವ ಸಂಘವನ್ನಾದರೂ "ಕೇಸ್‌ಮಾಡ ಸ್ವಾಧೀನ ಸೇವೆ ಸಾರಬಹುದು. ಅದರ ಇದು ೬ ತಿಂಗಳಿಗಿಂತ ಹೆಚ್ಚು ಕಾಲ ಜಾರಿಯಲ್ಲಿರುವಹಾಗಿಲ್ಲ.

ಇಷ್ಟಲ್ಲದೆ ಮ್ಯಾಜಿಸ್ಟ್ರೇಟರಿಗೆ ೬ ದಿನ ಮುಂಚೆಯಾಗಿ ತಿಳಿವಳಿಕೆಯನ್ನು ಕೊಡತಕ್ಕದ್ದು ಅಧವಾ ಅದರ ಅಸ್ತಿತ್ವವಿಲ್ಲದಾಗಲೀ, ಆ ಸ್ಥಳದಲ್ಲಿ ಸಭೆ ಅಧವಾ ಆ ದಕ್ಕೆ ಸಂಬಂಧಪಟ್ಟ ಕಸ್ತಿಪತ್ರಿಕೆಗಳನ್ನು ಹೆಚ್ಚುವುದು ಮತ್ತು ಕೆಲವಾಗಿನ್ನು ದಾಖಲುಮಾಡುವುದು. ಅದರಿಂದ ಈ ಸಂಘಗಳು ಸರ್ಕಾರದವರಿಂದ ಮುಚ್ಚಲ್ಪಟ್ಟ ಸಭೆಗೆ ಸಂಬಂಧಪಟ್ಟಿರುವುದಾಗಿ ಕಾಣಬಂದರೆ ಅಲ್ಲಿ ಭಾಗದ ಮಾಡಿದ ಮಾಡಿದ ಮೇಲೆ ೬ ತಿಂಗಳ ಶಿಕ್ಷೆಗೆ ಗುರಿಯಾಗುವರು.

ಭಾಗ ೧೭—ಸೆಕ್ಷನ್ ೭೬ ರಿಂದ ೮೦ ರವರೆಗಿನ ಸಾಮಾನ್ಯ ಅಧಿಕಾರ ಸರ್ಕಾರದವರು ಸಂಸ್ಥಾನದ ಯಾವ ಭಾಗದ ಸ್ಥಾನದಲ್ಲಿ ಯಾವ ಸಂಘವನ್ನಾದರೂ "ಕೇಸ್‌ಮಾಡ ಸ್ವಾಧೀನ ಸೇವೆ ಸಾರಬಹುದು. ಅದರ ಇದು ೬ ತಿಂಗಳಿಗಿಂತ ಹೆಚ್ಚು ಕಾಲ ಜಾರಿಯಲ್ಲಿರುವಹಾಗಿಲ್ಲ.

ಇಷ್ಟಲ್ಲದೆ ಮ್ಯಾಜಿಸ್ಟ್ರೇಟರಿಗೆ ೬ ದಿನ ಮುಂಚೆಯಾಗಿ ತಿಳಿವಳಿಕೆಯನ್ನು ಕೊಡತಕ್ಕದ್ದು ಅಧವಾ ಅದರ ಅಸ್ತಿತ್ವವಿಲ್ಲದಾಗಲೀ, ಆ ಸ್ಥಳದಲ್ಲಿ ಸಭೆ ಅಧವಾ ಆ ದಕ್ಕೆ ಸಂಬಂಧಪಟ್ಟ ಕಸ್ತಿಪತ್ರಿಕೆಗಳನ್ನು ಹೆಚ್ಚುವುದು ಮತ್ತು ಕೆಲವಾಗಿನ್ನು ದಾಖಲುಮಾಡುವುದು. ಅದರಿಂದ ಈ ಸಂಘಗಳು ಸರ್ಕಾರದವರಿಂದ ಮುಚ್ಚಲ್ಪಟ್ಟ ಸಭೆಗೆ ಸಂಬಂಧಪಟ್ಟಿರುವುದಾಗಿ ಕಾಣಬಂದರೆ ಅಲ್ಲಿ ಭಾಗದ ಮಾಡಿದ ಮಾಡಿದ ಮೇಲೆ ೬ ತಿಂಗಳ ಶಿಕ್ಷೆಗೆ ಗುರಿಯಾಗುವರು.

ಭಾಗ ೧೮—ಸೆಕ್ಷನ್ ೮೧ ರಿಂದ ೮೫ ರವರೆಗಿನ ಸಾಮಾನ್ಯ ಅಧಿಕಾರ ಸರ್ಕಾರದವರು ಸಂಸ್ಥಾನದ ಯಾವ ಭಾಗದ ಸ್ಥಾನದಲ್ಲಿ ಯಾವ ಸಂಘವನ್ನಾದರೂ "ಕೇಸ್‌ಮಾಡ ಸ್ವಾಧೀನ ಸೇವೆ ಸಾರಬಹುದು. ಅದರ ಇದು ೬ ತಿಂಗಳಿಗಿಂತ ಹೆಚ್ಚು ಕಾಲ ಜಾರಿಯಲ್ಲಿರುವಹಾಗಿಲ್ಲ.

ಇಷ್ಟಲ್ಲದೆ ಮ್ಯಾಜಿಸ್ಟ್ರೇಟರಿಗೆ ೬ ದಿನ ಮುಂಚೆಯಾಗಿ ತಿಳಿವಳಿಕೆಯನ್ನು ಕೊಡತಕ್ಕದ್ದು ಅಧವಾ ಅದರ ಅಸ್ತಿತ್ವವಿಲ್ಲದಾಗಲೀ, ಆ ಸ್ಥಳದಲ್ಲಿ ಸಭೆ ಅಧವಾ ಆ ದಕ್ಕೆ ಸಂಬಂಧಪಟ್ಟ ಕಸ್ತಿಪತ್ರಿಕೆಗಳನ್ನು ಹೆಚ್ಚುವುದು ಮತ್ತು ಕೆಲವಾಗಿನ್ನು ದಾಖಲುಮಾಡುವುದು. ಅದರಿಂದ ಈ ಸಂಘಗಳು ಸರ್ಕಾರದವರಿಂದ ಮುಚ್ಚಲ್ಪಟ್ಟ ಸಭೆಗೆ ಸಂಬಂಧಪಟ್ಟಿರುವುದಾಗಿ ಕಾಣಬಂದರೆ ಅಲ್ಲಿ ಭಾಗದ ಮಾಡಿದ ಮಾಡಿದ ಮೇಲೆ ೬ ತಿಂಗಳ ಶಿಕ್ಷೆಗೆ ಗುರಿಯಾಗುವರು.

ಭಾಗ ೧೯—ಸೆಕ್ಷನ್ ೮೬ ರಿಂದ ೯೦ ರವರೆಗಿನ ಸಾಮಾನ್ಯ ಅಧಿಕಾರ ಸರ್ಕಾರದವರು ಸಂಸ್ಥಾನದ ಯಾವ ಭಾಗದ ಸ್ಥಾನದಲ್ಲಿ ಯಾವ ಸಂಘವನ್ನಾದರೂ "ಕೇಸ್‌ಮಾಡ ಸ್ವಾಧೀನ ಸೇವೆ ಸಾರಬಹುದು. ಅದರ ಇದು ೬ ತಿಂಗಳಿಗಿಂತ ಹೆಚ್ಚು

: ವಾರ ಭವಿಷ್ಯ :

ಶ್ರೀ

ಶ್ರೀಮಠ ಪ್ರಾಣೇಶಾಚಾರ್ಯರು — ವಿದ್ವಾನ್ ಸರಸ ಕವಿ ಭಾರತೀ, ಮೈಸೂರು.

ಅಕ್ಟೋಬರ್ 2—10—39 ರಿಂದ ಅಕ್ಟೋಬರ್ 8—10—39 ರ ಪರ್ಯಂತ

ಮೇಷ ರಾಶಿ

ನಿಮ್ಮ ಪ್ರಾಣಿಸ್ಥಿತಿಯನ್ನು ಮನಸು ಮಾಡಿದ್ದು ಮಾಡಿದರೆ ಸಿದ್ಧಿಸುವುದು ಮೊದಲು ಮಾಡಿದ್ದುದರಿಂದ ಅದನ್ನು ಮುಂದೆ ಮುಂದುವರಿಸಿದ್ದಾಂತೆ ಸ್ವಲ್ಪ ಬಾಧೆಗಳನ್ನು ಸಹಿಸಿ ಕಷ್ಟಗಳನ್ನು ಸಹಿಸಿ ಮುಂದೆ ಸುಖ ಸಿಗುವುದು ನಿಮಗೆ ಮೊತ್ತವಾಗಿದೆ. ಗಾಯಂ ಸಂಖ್ಯೆ ೮ ಈ ದಿನ ತಾರೀಖು ನಿಮಗೆ ಉತ್ತಮ ದಿವಸವು. ೩, ೨, ೮ ಈ ತಾರೀಖುಗಳು ಶುಭಮಾಗಿ ಅತ್ಯನ್ಯಾದಿ ಮಾಡಿದ್ದರೆ ಶುಭ ಫಲಪ್ರಾಪ್ತಿ ಮಾಡುವುದು ಒಳಗಿನ.

ವೃಷಭ ರಾಶಿ

ಈ ವಾರದಲ್ಲಿ ಈ ಮಾಸದಲ್ಲಿ ನಿಮ್ಮ ಕೆಲಸ ಕಾರ್ಯಗಳಲ್ಲಿ ಅನೇಕ ಮಾರ್ಗಗಳಲ್ಲಿ ಅಭಿವೃದ್ಧಿಯನ್ನು ಮಾಡಿ ಕೊಳ್ಳುವುದು ಸಾಧ್ಯವಾಗುವುದು ಬೇರೆ ಬೇರೆ ಮಾರ್ಗಗಳಿಂದ ಒದಗಬಹುದು ಅಭಿವೃದ್ಧಿಯಾಗಿ ಒದಗಬಹುದು ನಿಮ್ಮ ಎಲ್ಲ ವಿಧದ ಅಭಿವೃದ್ಧಿಗೆ ಭಗವಂತ ಕೃಪೆ ಒದಗುವುದು. ವಿಶೇಷ ಮಾಡಿದ್ದರೆ ಶ್ರೇಯಸ್ಸಿದೆಯೆಂದು ಒತ್ತಿ ಹೇಳುವುದಾಗುತ್ತದೆ. ೬, ೪, ೯ ಈ ತಾರೀಖುಗಳು ಶುಭಕರ ದಿವಸಗಳು.

ಮಿಥುನ ರಾಶಿ

ಈ ವಾರದ ಮೊದಲಿನಲ್ಲಿ ಸ್ವಲ್ಪ ಬಾಧೆಗಳು ಕಷ್ಟಗಳು ಸಹಿಸಿ ಕೊಂಡು ಮುಂದೆ ಸುಖ ಸಿಗುವುದು ಸ್ವಲ್ಪ ಕಾಲ ಕಷ್ಟ ಸಹಿಸಿ ಕೊಂಡರ

೫೦೦ ರೂಪಾಯಿ ಮೀರಿದ ಬಹುಮಾನಗಳು

ರೇಡಿಯಂಟ್ ಕಾಂಪಿಟಿಷನ್ ನಂ. ೩೦. (ದಸರಾ ಸ್ಪೆಷಲ್)

ಪ್ರಥಮ ಬಹುಮಾನ ತಿಂಗಳಿಗೆ ೩೦ ರೂ. ನಂತೆ ೧೨ ತಿಂಗಳು ಅಥವಾ ೩೦೦ ರೂ. ರೊಕ್ಕ. ಇತರ ಬಹುಮಾನ ೧೫೦ ರೂ.

ಪ್ರಿಯ ಓದುಗರೆಗೆ:—೧. ಸ್ಪರ್ಧೆ ಎಷ್ಟೆಗೂ ೨ ಆಗಿಗಳು; ಒಬ್ಬರೇ ಒಬ್ಬರಿಗೆ ಎರಡು ಕೂಪನ್ನುಗಳನ್ನು ಕಳುಹಿಸುವವರು ಪ್ರತ್ಯೇಕ ಕಾಂಪನ್ನುಗಳನ್ನು ಯಾವ ಕಲುಹಿಸ ೬. ೨. ಮಾಲೆಯಾರ್ಥ ಅಥವಾ ಪೋಸ್ಟಿಲ್ ಆರ್ಡರ್ ಕಳುಹಿಸಿಗಳನ್ನು ಕೂಪನ್ನಿನ ಹೊರ ಬರೆಯಬೇಕು. ೩. ಸ್ಪರ್ಧೆಯಲ್ಲಿ ಭಾಗವಹಿಸಿದ ಕೂಪನ್ನಿಗೆ ಸ್ಪರ್ಧೆಗೆ ಮಾತ್ರವೇ. ೪. ಉತ್ತರಗಳನ್ನು ಬರೆಯುವಾಗ ಮೇಲೆ ಈ ಕೂಪನ್ನನ್ನು ಕಾಣಿ ಮಾಡಿ ಕಳುಹಿಸುವುದು. ಕಾಣಿ ಇಲ್ಲದೆ ಬಂದ ಉತ್ತರಗಳನ್ನು ಪರಿಗಣಿಸಲಾಗುವುದಿಲ್ಲ. ೫. ಸ್ಪರ್ಧೆಯ ಕೂಪನ್ನಿನ ಒಳಭಾಗದಲ್ಲಿ ಹೆಸರು, ವಿಳಾಸ ಬರೆದು ಕೂಪನ್ನಿನ ಹೊರ ಮೂಲೆಯಲ್ಲಿ ಅಥವಾ ಪೋಸ್ಟಲ್ ಆರ್ಡರ್ ಸಂಖ್ಯೆಗಳನ್ನೆಲ್ಲಾ ಬರೆದು ಕಳುಹಿಸಬೇಕು. ೮. ಈ ಸ್ಪರ್ಧೆಯ ಸರಿಯಾದ ಉತ್ತರವನ್ನು ಮೊದಲು ಕಳುಹಿಸಿದ ಮೊದಲ ಬಹುಮಾನವನ್ನು ಕೊಡಲಾಗುವುದು. ಕೊಡತಕ್ಕದ್ದು ಒಂದಕ್ಕಿಂತ ಹೆಚ್ಚು ಸರಿಯಾದ ಉತ್ತರಗಳು ಬಂದರೆ ಮತ್ತು ಅವೆಲ್ಲ ಉತ್ತರಗಳು ಸರಿಯಾಗಿದ್ದರೆ ಬಹುಮಾನವನ್ನು ಮತ್ತಾನೆಯಾದ ತಿಮಿಗಳಿಗೆ ಹಂಚಲಾಗುವುದು. ೯. ಒಂದು ಸ್ಪರ್ಧೆಗೆ ಕಳುಹಿಸಿದ ಮೊಲಗಳನ್ನು ಮರಳಿ ಕಳುಹಿಸಲಾಗುವುದಿಲ್ಲ. ೧೦. ಪೂರ್ತಿಯಾಗಿ ಮಾಡದೆ ಬಂದ ಉತ್ತರಗಳನ್ನು ಪರಿಗಣಿಸಲ್ಪಡುವುದಿಲ್ಲ. ಈ ಸ್ಪರ್ಧೆಯಲ್ಲಿ ಹೊಸ ಸ್ಪರ್ಧೆಗಳಿಗೆ ಒಳ್ಳೆ ಮೊದಲ ಉತ್ತರಗಳನ್ನು ಕಳುಹಿಸಬೇಕು.

[೩೦]

ಸ ....

ಸ್ಥಾ ....

ಹ ....

ಬಹುಮಾನ ನಂ. ..... ಪೋಸ್ಟ ನಂ. .....

ಎಡದಿಂದ ಬಲಕ್ಕೆ:—೧. ಸ್ಪರ್ಧೆ ಮಾಡಿ ಕಾಣಿಸಿಕೊಳ್ಳುವ ಕೆಲವು ಪ್ರಾಣಿಗಳ ಹೆಸರುಗಳು ಅಡ್ಡಲಾಗಿ ಬರೆದಿವೆ. ಸ್ಥಾನಗಳ ಬರೆದು ನ್ಯ ... ೨. ಮೇಲೆ ಹೆಸರಿಸಿದ ಪ್ರಾಣಿಯೆಲ್ಲ ... ೩. ಮೇಲೆ ಹೆಸರಿಸಿದ ಪ್ರಾಣಿಗಳ ಹೆಸರುಗಳು ಮೇಲಿನ ... ಮೇಲೆ ಇದು ಸರಿಯಾದ ಹೆಸರೆಂದು ಮೊದಲು ಅಡ್ಡಲಾಗಿ ಮತ್ತು ಕೆಳಗೆ ... ಅಡ್ಡಾದಿಡ್ಡಿ ... ೪. ಈ ಮಾಹಿತಿ ಸರಿಯಾಗಿ ... ೫. ಇದರ ಬಾಕಿ ಸರಿಯಾದ ... ೬. ಇದರ ... ೭. ... ಪ್ರಾಣಿಗಳ ಹೆಸರುಗಳು ... ೮. ... ಇಂತೆ ಅಂದರೆಕೊಂಡೆ ... ೯. ... ಪ್ರಾಣಿಗಳ ... ಇಂತೆ ... ಸ್ಥಾನ ... ಸ್ಥಾನ ... ಸ್ಥಾನ

ಟೆಲಿಗ್ರಾಮ್ಸ್ — ಅಶ್ಯೂರ್ ಟೆಲಿಫೋನ್ ನಂ. 2273

ದಿ ರಿಲೈಯನ್ಸ್ ಅಶ್ಯೂರೆನ್ಸ್

ಕಂಪನಿ, (ಅನಿಮಿಟೆಡ್)

ಮೆಸರ್ಸ್ ಬ್ರಾಂಚ್ ಆಫೀಸುಗಳು,
ಬೆಂಗಳೂರು ಸಿಟಿ ಮೊಂಬಾಸಾ, ಮಲ್ಲೆ ಅಡಮ್ಸ್ ಬ್ರಿಡ್ಜ್
ಪೈಡ್ ಅಪ್ ಬಂಡವಾಳ ೩,೦೫,೦೦೦ ರೂಪಾಯಿಗಳಿಗೆ ಮೇಲ್ಪಟ್ಟು
ಸಾಮಾನ್ಯರಾಗಿರುತ್ತೆ.

[illegible]

ಜೀವಾವಧಿ ಪಾಲಿಸಿಗೆ ೪೦ ರೂಪಾಯಿಗಳು,
ಎಂಡೋಮೆಂಟ್ ಪಾಲಿಸಿಗೆ ೩೦ ರೂಪಾಯಿಗಳು.

[illegible]

ಮೆಚ್ಚಿದ ಏಜೆಂಟರಿಗೆ ಕೆಲಸ ಮಾಡಕ್ಕೆ ಒಳ್ಳೆದು.

ಹೆಚ್ಚಿನ ಆಯಾ ಕೂಡಿ, ಮ್ಯಾನೇಜರ್ ಬ್ರಾಂಚು,
ಕೆಂಪೇಗೌಡ ರೋಡು, ಬೆಂಗಳೂರು ಸಿಟಿ

.... ಸತೀ ಪಿತೃಣಿಗೆ ....

ನಾಚಕ ಮಹಾಕಾವ್ಯದ ಕಲ್ಪ

ಸಮಯ ವಿಶೇಷ

[illegible]

ಸತೀ ಪಿತೃಣಿಗೆ—[illegible] ಕ್ಷಣ [illegible] ಕೆಂದ. ಕೊಂಡಿದೆ

[illegible]

ಸತೀ ಪಿತೃಣಿಗೆ ಕಲ್ಪ ಮುದ್ರಣ ಕ್ಷಣ [illegible] ಕ್ಷಣ ಕ್ಷಣ ಕ್ಷಣ

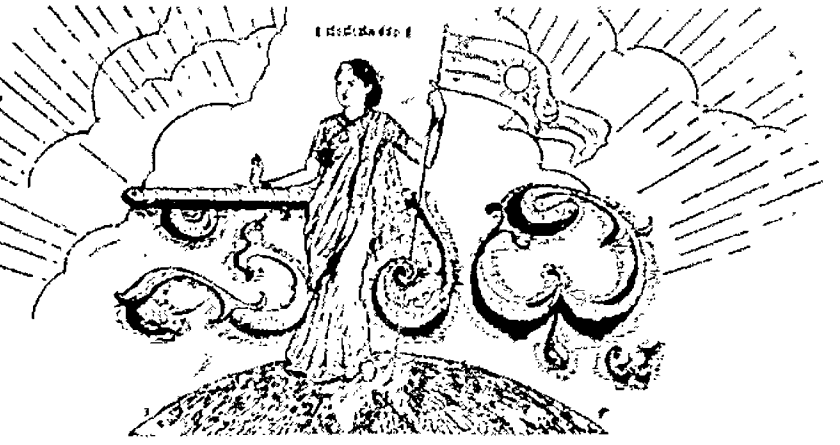

॥ ಸತ್ಯಮೇವ ಜಯತೇ ॥

ರಾಜಧಾನಿಯ ರಾಷ್ಟ್ರೀಯ ವಾರ ಪತ್ರಿಕೆ.

ಸೃಷ್ಟಿಕರ್ತನಾದ ಎಂ. ವೆಂಕಟಕೃಷ್ಣಯ್ಯನವರ ಜ್ಞಾಪಕಾರ್ಥವಾಗಿ ಪ್ರಕಟಿಸಲ್ಪಡುವುದು.

ಸಂಪಾದಕರು: ಆಗರಂ ವೆಂಕಟಯ್ಯ, ಬಿ.ಎ.

ಸಂಪುಟ ೪] MYSORE : MONDAY 25—9—39 : ಮೈಸೂರು : ಸೋಮವಾರ ೨೫—೯—೩೯ [ಸಂಚಿಕೆ ೩೦

ಸಮುದಾಯಗಳ .. .... ಸಮಾಚಾರಗಳು

ಪೋಲೆಂಡ್ ಅವತಾರ ಮುಗಿಯಿತು

ರಷ್ಯಾ ಜರ್ಮನಿಗಳು ಹಂಚಿಕೊಂಡವು

ರುಮೇನಿಯಾ ಮಂತ್ರಿಗಳ ಕೊಲೆ

ರಷ್ಯಾ ಸೈನ್ಯಗಳು

ಕಳೆದ ಭಾನುವಾರ ಬೆಳಗ್ಗೆ ಅರು ಗಂಟೆಯಾಗಿ ರಷ್ಯಾ ರಕ್ತಸೈನ್ಯವು ಪೋಲೆಂಡಿನ ಗಡಿಯನ್ನು ದಾಟಿ ಬೇಗವಾಗಿ ಮುಂದುವರಿಯಲಾರಂಭಿಸಿದವು. ಇದಕ್ಕೆ ರಷ್ಯಾದ ವಿದೇಶಾಂಗ ಮಂತ್ರಿಯಾದ ಮೊಲೊಟೋವ್‌ರವರು "ಸತ್ಯ ಪೋಲೆಂಡಿನಲ್ಲಿ ಕ್ರಮಬದ್ಧವಾದ ಸರ್ಕಾರ ಸ್ಥಾಪಿತವಾಗಿಲ್ಲದಿರುವದರಿಂದ ಪೋಲೆಂಡಿನ ಪೂರ್ವ ಗಡಿಯಲ್ಲಿರುವ ಸುಮಾರು ೧ ಲಕ್ಷ ರಷ್ಯದ ಅಲ್ಪಸಂಖ್ಯಾತರನ್ನು ಕಾಪಾಡಲು ಸಾಮ್ರಾಜ್ಯಾರ್ಕೃಷ್ಟವನ್ನು ಕೈಗೆತ್ತಿಕೊಳ್ಳಗಿದೆ" ಎಂದು ತಿಳಿಸಿದರು.

ಪೋಲೆಂಡ್ ಸರ್ಕಾರದ ಪಲಾಯನ

ಇದೇ ದಿನ ಪೋಲಿಸ್ ಅಧ್ಯಕ್ಷರಾದ ಮಿಕೆಯವರು ಇತರ ಮಂತ್ರಿಗಳೊಡನೆ ಪೋಲಿಸ್ ಗಡಿಯನ್ನು ದಾಟಿ ರುಮೇನಿಯಕ್ಕೆ ಪ್ರವೇಶಿಸಿದರೆಂದು ತಿಳಿಯಲಾಗಿದೆ.

ರಷ್ಯದವರ ಮುಂದೋಟ

ರಷ್ಯಾ ಸೈನ್ಯಗಳು ಬಹು ಬೇಗವಾಗಿ ಮುಂದುವರೆದು ಈಗ ಹಂಗೇರಿಯದ ಗಡಿವರೆವಿಗೂ ಬಂದಿದ್ದಾರೆ. ಇದರಿಂದ ಹಂಗೇರಿಯವರು ತಮಗೂ ರುಮೇನಿಯಾಕ್ಕೂ ಬೆಂಬಲ ಗಡಿಯುವದೇಕೆಂದು ಅಪೇಕ್ಷಿಸುತ್ತಿದ್ದುದಕ್ಕೆ ಕಲ್ಲು ಬಿದ್ದಂತಾಗಿದೆಯೆಂದು ತಿಳಿಯಲಾಗಿದೆ.

ವಾರ್ಸಾ ಪತನ

ಜರ್ಮನಿಯವರು ವಾರ್ಸಾ ಪಟ್ಟಣವನ್ನು ವಶಪಡಿಸಿಕೊಂಡಿದ್ದರೆಂದು ತಿಳಿದ್ದು ಈ ಸಮಾಚಾರವು ಇನ್ನೂ ಸುದೀರ್ಘವಾಗಿಯೇ ಇದೆ. ಈಗಿನ ವಾರ್ಸಾದ ಸಂಧಿ ಪ್ರಸ್ತಾವಕ್ಕೆ ಅಧಿಕಾರಿಗಳು ಸಿದ್ಧರಾಗಿದ್ದರೆಂದು ಜರ್ಮನಿಯವರೇ ತಿಳಿಸುತ್ತಿದ್ದು ಈಗ ವಾರ್ಸಾದಮೇಲೆ ಭಯಂಕರ ಮಾತ್ರೆಗಳು ಪಡೆಯುತ್ತಿದೆಯೆಂದು ತಿಳಿದ್ದಾರೆ.

ನಿರಾಶ್ರಿತರು

ಪೋಲೆಂಡಿನಿಂದ ಸಾವಿರಾರು ಮಂದಿ ನಿರಾಶ್ರಿತರು ಹಂಗೇರಿ, ರುಮೇನಿಯಾ ಮತ್ತು ಲಿಥ್ವೇನಿಯಾ ಗಡಿಗಳನ್ನು ದಾಟಿ ಪ್ರವೇಶಿಸುತ್ತಿದ್ದಾರೆ. ಆಯಾ ಸರ್ಕಾರಗಳು ಇವರನ್ನೆಲ್ಲಾ ನಿರ್ಬಂಧದಲ್ಲಿಟ್ಟಿದೆ. ಸುಮಾರು ೧೦೦೦೦ ಪೋಲೆಂಡಿನ ಅಶ್ವಬಲವು ಲಿಥ್ವೇನಿಯಾ ಗಡಿಯನ್ನು ದಾಟಿ ಬಂದಿದೆ. ಆ ಸೈನ್ಯದವರನ್ನೆಲ್ಲಾ ನಿಶ್ಶಸ್ತ್ರರನ್ನಾಗಿ ಮಾಡಿ ಲಿಥ್ವೇನಿಯಾ ಸರ್ಕಾರದವರು ನಿರ್ಬಂಧದಲ್ಲಿಟ್ಟಿದ್ದಾರೆ.

ಪೋಲೆಂಡಿನ ಹಂಚಿಕೆ

ಮಾರಿನ ಅವಿಭಾಗದಲ್ಲಿ ರಷ್ಯಾ ಜರ್ಮನಿಗಳು ತಮ್ಮ ದೇಶಗಳ ಜನಗಳು ಮತ್ತು ಸಂಖ್ಯೆಯಿರುವ ಪ್ರದೇಶಗಳನ್ನು ತೆಗೆದುಕೊಂಡು ಮಿಕ್ಕ ಭಾಗಗಳನ್ನು ಸ್ವತಂತ್ರ ಪೋಲೆಂಡೆಂದು ಘೋಷಿಸಿ ಅಲ್ಲಿ ಒಂದು ಕೃತಕಂಠ ಸರ್ಕಾರವನ್ನು ಸ್ಥಾಪಿಸುವದೆಂದು ಒಂದು ಸುದ್ದಿ ಹುಟ್ಟಿತು. ಆದರೆ ಈ ಚಿತ್ರ ಸುಟ್ಟು ಪ್ರಕಾರ ವಾರ್ಸಾ ಪೂರ್ವ ಭಾಗವನ್ನೆಲ್ಲಾ ರಷ್ಯಾದವರೂ ಪಶ್ಚಿಮ ಭಾಗವನ್ನೆಲ್ಲಾ ಜರ್ಮನಿಯವರೂ ಆಕ್ರಮಿಸಿಕೊಳ್ಳುವರೆಂದು ತಿಳಿದುಬರುತ್ತದೆ.

ಒಂದಾನೆ

ರಷ್ಯಾದ ಕೆಂಪುಸೈನ್ಯವನ್ನು ಕಂಡು ಪಾಶ್ಚಿಮಾತ್ಯ ರಾಷ್ಟ್ರಗಳೆಲ್ಲಾ ಬೆಕ್ಕಸಬೆರಗಿನಿಂದ ಮಿಂಚಿವೆ. ಪೋಲೆಂಡ್ ಸರ್ಕಾರದವರು ಇದನ್ನು ಸ್ವಾಗತಿಸಿ ಕತ್ತಿನೆಂದಿದ್ದಾರೆ. ಬ್ರಿಟಿಷರೂ ಇದೇ ಅಭಿಪ್ರಾಯವುಳ್ಳವರಾಗಿದ್ದಾರೆ. ಅಮೆರಿಕದವರು ಇದು ರಷ್ಯದವರು ಮೊದಲಿನಂದ ಮಾಡಬೇಕೆಂದಿದ್ದ ಕಾರ್ಯಗಳೆಂದೂ ಆದರೆ ಅದೇಕೆ ಮೇಲೆ ಬ್ರಿಟಿಷರು ಯುದ್ಧಕ್ಕೆ ಸೇರಿದವರೆಂದು ಮತ್ತು ಅನರ್ಥಗಳುಂಟಾಗುವುವೆಂದೂ ಹೇಳಿದ್ದಾರೆ.

ಜರ್ಮನಿಯಲ್ಲಿ ದಂಗೆ

ಜರ್ಮನಿಯು ಮೋದ ವರುಷ ಅಕ್ರಮಿಸಿಕೊಂಡ ಜೆಕೋಸ್ಲೋವೇಕಿಯಾದ ಪ್ರಾಂತ್ಯಗಳಲ್ಲೆಲ್ಲಾ ಜನರು ದಂಗೆ ಎದ್ದಿರುವರೆಂದೂ, ಇದನ್ನು ಹತ್ತಿಸಲು ಸರ್ಕಾರಕ್ಕೆ ಸಾಕಾಯಿತಾಗಿ ಹೋಗಿದೆಯೆಂದೂ ಸುದ್ದಿ.

ಹಡ್ಸಿನ ರಣಂಗಣದಲ್ಲಿ

ಈ ವರ್ಷ ಅಕ್ಟೋಬರ್ ಮೂಲಮೂಲಗಾದ ಸ್ಪರ್ಧೆಗಳಿಗಾಗಿ ಹಡ್ಸಿನ್‌ರವರು ತಮ್ಮ ಯುದ್ಧಪಡೆಯನ್ನು ಅಣಿಗೊಳಿಸುವುದಕ್ಕಾಗಿ ಸಮುದ್ರದಲ್ಲಿ ಬರುವ ಸೀಗ್ ಕೋಟೆಯ ಸುತ್ತಲೂ ಸಿದ್ಧವಾಗಿ ಬಂದಿರುವರೆಂದು ತಿಳಿಯಲಾಗಿದೆ.

ಜರ್ಮನಿಯವರು ಜೆಟ್ಟಿಯಾ ಮತ್ತು ಜೀಲೆಂಡ್ ಗಡಿಗಳಲ್ಲಿ ದೃಷ್ಟಿ ಇಟ್ಟಿರುವರೆಂದು ಸುದ್ದಿ ಹುಟ್ಟಿತು. ಆದರೆ ಇದು ಸುಳ್ಳಾಗಿರಬೇಕೆಂದು ಈಗ ತಿಳಿಯಲಾಗಿದೆ.

ಮಂತ್ರಿಯ ಕೊಲೆ

ರುಮೇನಿಯ ದೇಶದ ಮುಖ್ಯ ಮಂತ್ರಿಗಳಾದ ಎಂ. ಕಾರಿಪೆಸ್ಕುರವರನ್ನು ಇದು ವರೆಗೆ ಮಧ್ಯಾಹ್ನ ಮಿಲಿಟರಿ ಮಾರ್ಗದಲ್ಲಿ ಕೊಲೆ ಮಾಡಿದರೆಂದು ತಿಳಿಯಲಾಗಿದೆ. ಇವರು ಮೋಟಾರಿನಲ್ಲಿ ಹೋಗುತ್ತಿದ್ದ ಅಕಸ್ಮಾತ್ ಬೀಗಿಯಲ್ಲಿ ಸಿಕ್ಕಿದ ಬಾಣ) ಗುಂಡುಗಳನ್ನು ಕೊಡೆದು ಕೊಂದರು. ಅವರ ಶರೀರದಲ್ಲಿ ೧೧ ಗುಂಡುಗಳು ಸೇರಿದ್ದವು. ಇವರ ಹಿರಿಯಂದಿರಾಗಿ ಮಾರ್ಗ ದಲ್ಲಿ ಸೇರಿದವರೆಂದು ಹೇಳಲಾದ ಇನ್ನೂ ಕೆಲವರು ಮಂದಿಯನ್ನು ಗುಂಡು ಕೊಡೆದು ಬಿಟ್ಟರು.

ಗೊಬೆಲ್ಸರ ದಕ್ಷಿಣಿಯೇ

ಜರ್ಮನಿಯ ಪ್ರಚಾರ ಮಂತ್ರಿಗಳಾದ ಡಾ॥ ಗೊಬೆಲ್ಸರು ದಕ್ಷಿಣಿಯಾಗಿರುವರೆಂದು ಸುದ್ದಿ ಹರಡಿದ್ದಿತು. ಆದರೆ ಇದು ಈಚೆಗೆ ಸಿಕ್ಕಿದ ಸಮಾಚಾರವಾದುದರಿಂದ ತಿಳಿಯಬಂದಿದೆ. ಯುದ್ಧಾರಂಭಗಳಿಗೆ ಮುಮ್ಮೊದಲಾದಿಯಲ್ಲಿದ್ದ ಜ್ಯೂರಿಯಸ್ ಸ್ಟ್ರೀಚರನು ದಕ್ಷಿಣಿಯಾಗಿರುವನೆಂದು ಸುದ್ದಿ ಬಂದಿದೆ.

ಅಮೆರಿಕದ ಅಧ್ಯಕ್ಷರು

ಪ್ರೆಸಿಡೆಂಟ್ ರೂಸ್‌ವೆಲ್ಟರು ಅಲ್ಲಿಯ ಕಾಂಗ್ರೆಸ್ ಸಭೆಯಲ್ಲಿ ಪ್ರಸಂಗದಲ್ಲಿ ಪ್ರಜಾ ಪ್ರಭುತ್ವ ಪದ್ಧತಿಗೆ ಸಧ್ಯದಲ್ಲಿ ಬರುವ ಧಕ್ಕೆ ತಗಲಿದೆಯೆಂದೂ ಈ ಸಮಯದಲ್ಲಿ ಅಮೆರಿಕದವರು ಕಣ್ಣು ಮುಚ್ಚಿ ಕೂತುಕೊಳ್ಳದೆ ಸಿದ್ಧರಾಗಿರಬೇಕೆಂದೂ ಅಧ್ಯಕ್ಷರಿಂದ ಸಭೆಯವರು ಈಗ ಮಾಡುವಾಗಿರುವ ತಟಸ್ಥತೆಯ ಕಾನೂನನ್ನು ಬದಲಾಯಿಸಬೇಕೆಂದೂ ಅಭಿಪ್ರಾಯಪಟ್ಟರು.

ರಷ್ಯಾ-ಜರ್ಮನಿ ಒಕ್ಕೂಟ

ಮೊನ್ನೆಯಷ್ಟೆ ರಷ್ಯಾ-ಜರ್ಮನಿ ಸಮರ ಸ್ಪರ್ಧೆಯ ಒಕ್ಕೂಟಕ್ಕೆ ಬರುವ ಕಡೆಗೆ ಮಾತುಕತೆಯಾಯಿತೆಂದು ಸುದ್ದಿ ಬಂದಿದೆ.

ಟರ್ಕಿ-ರಷ್ಯಾ ಒಕ್ಕೂಟ

ಟರ್ಕಿ—ರಷ್ಯಾ ಮುಂದಿನ ಸ್ಪರ್ಧೆಯ ಒಕ್ಕೂಟಕ್ಕೆ ಇನ್ನೇನು ಸರಿ ಬೀಳುವುದರಲ್ಲಿದೆ. ಟರ್ಕಿಯ ಅಧಿಕಾರಿಗಳು ಮಾಸ್ಕೋ ನಗರಕ್ಕೆ ತೆರಳಿದ್ದಾರೆ.

ಜರ್ಮನ್ ಸೇನಾನಾಯಕರ ಮರಣ

ಜರ್ಮನಿಯ ಸೇನಾನಾಯಕರಾದ ಜನರಲ್ ಮಾರ್ ಪ್ರಿಡ್ರಿಚರವರು ಮೊನ್ನೆಯ ದಿನ ಸಾಯಂಕಾಲ ಸಾರ್ವಾ ಮುಂಭಾಗದಲ್ಲಿ ಮರಣ ಹೊಂದಿದರು. ಇವರು ಗಾಯಪಡೆದ ಪೆಟ್ಟುಗಳಿಂದ ಜರ್ಮನಿಯ ಮುಖ್ಯ ಸೇನಾನಾಯಕರಾಗಿದ್ದರು. ಇವರು ಪ್ರತ್ಯಕ್ಷವಾದ ಕಾಯಿಲೆಗೆ ಒಳಪಟ್ಟಿದ್ದರು.

ಆಧುನಿಕ ಯುದ್ಧ ಯಂತ್ರಗಳು

:: ವಾಯು ನೌಕ ::

ರೇಖಾಚಿತ್ರ:—ಯು. ಎ. ಕೆ. ರಾಜ್ಯ.

[illegible] ಆಧುನಿಕ ಯುದ್ಧ [illegible] ಸ್ಥಾಪಿಸಲಾಗಿದ್ದ [illegible] ಸಿಬ್ಬಂದಿಯನ್ನು ಹೊರಗಿಡಲು [illegible] ಸ್ಥಳ ಕೊಡಲೂ ಸಾಧ್ಯವಾಗುವಂತೆ [illegible] ಸ್ಥಳ ಕೊಡಲೂ [illegible] ಸ್ಥಳ ಕೊಡಲೂ [illegible] ಸ್ಥಳ ಕೊಡಲೂ

ಶ್ರೀ ಬಂಡೀಗೌಡರಿಗೆ ರಕ್ಷೆ

ಸಂಗಡ ಕರಿಯ ಸಾಹ ; ೫೦೦ ರೂ.

ಹಾಸನ ಜಿಲ್ಲಾ ಕಾಂಗ್ರೆಸ್ ಕಾರ್ಯದರ್ಶಿ ಸ [illegible] ಶ್ರೀ ಬಿ. ಎ. ಬಂಡೀ [illegible] ಕಳೆದ ಸೋಮವಾರ ಮೈಸೂರು [illegible] ಮೈಸೂರಿನಲ್ಲಿ ಶ್ರೀಯುತಿಂಗಳ [illegible] ಸಾಹಿಯ ಧ್ವಜವು ಹಾರಿಸಿ ಮಾಡಿದ [illegible] ಸಭೆ ಜರಿಗಿತ್ತು. ಸಮಾವೇ [illegible] ಜನರು ಸೇರಿದ್ದರು. ಗೌ [illegible] ಗೌಡ ಸಾಹ ವೀರಗ [illegible] ಮಾಡಿದರು. ಮೈಸೂರು [illegible] ಸ್ವಾತಂತ್ರ್ಯ [illegible] ಬಂದರು ಸೇರಿದ ಸ್ವಾಗತ [illegible] ಶ್ರೀ ಬಂಡೀಗೌಡರನ್ನು ಶ್ರೀಮತಿ ಶ್ರೀ [illegible] ಶ್ರೀ ಮತಿ ನಾಗರತ್ನಮ್ಮ ಹೀರೇಮಠದವರು ಶ್ರೀ ಎಂ. ರಾಮಚಂದ್ರಯ್ಯನವರು ಭಾಷಣ ಮಾಡಿದರು. ಎಲ್ಲರೂ ಸ್ವಾತಂತ್ರ್ಯದ ಭಾಗವಹಿಸಿ ಜನಸ್ತೋಮ ಸರ್ಕಾರದನ್ನು ಸ್ವಾಮಿಗಳು ಮುಕ್ತವಾಗಿರಬೇಕೆಂದು ಸೂಚಿಸಿದರು. ಈಚಲು ಮರಗಳನ್ನು ಕಡಿಯುವಾಗ ದೇವರು ಅಣ್ಣಾಜಿ ರಾಯರು ಅಧಿಕಾರಿಗಳು ಎಚ್ಚರಿಸಿದರು. ಅದನ್ನು ಕೇಳದೆ ಈಚಲು ಮರಗಳನ್ನು ಕಡಿಯಲಾಯಿತು. ಪೊಲೀಸರವರು ಜನರನ್ನು ಬಂಧಿಸಿದರು. ಅಧರು ರಾಜಕೀಯಖೈದಿಗಳ ಪರವಾಗಿ ಸೂಚಿಸಿದರು. ಶ್ರೀ ಬಂಡೀಗೌಡರನ್ನು ಮೈಸೂರಿನ ಸಾರ್ವಜನಿಕರಿಗೆಲ್ಲಾ ಶ್ರೀಯುತ ಪ್ರೇಮಾಭಿಮಾನದಿಂದ ಚಿತ್ರದುರ್ಗಕ್ಕೆ ಕಳುಹಿಸಿದರು.

ಶ್ರೀ ಬಿ. ಎ. ಬಂಡೀಗೌಡರು

ವಿಂಸ್ಟರ್ ಶ್ಯೂಕರು ಮೇಜರ್ ಜನರಲ್ಲರಾದರು

ಕಾಂಗ್ರೆಸ್ ಸೇವೆಗೆ ಮೆಚ್ಚುಗೆ

ಶ್ರೀಯುತ ಆಲ್ ವಿಂಸ್ಟರ್ ಶ್ಯೂಕರು ಮೇಜರ್ ಜನರಲ್ಲರಾದ ಸ್ವಾತಂತ್ರ್ಯ ಸೈನ್ಯದ ಸರ್ವಾಧಿಕಾರಿ ಪದವಿ ಸಮಯ ಮೇಲಧಿಕಾರಿ ಶ್ರೀ ಕೊಂಡಿದ್ದಾರೆ.

ಗೌ ಕಾರ ಈ ಮೇರೆಗೆ ಸಮಾಚಾರವನ್ನು ಕೊಟ್ಟಿದ್ದರೆ ಶ್ರೀಯುತ ಮ [illegible] ಅಧಿಕಾರವನ್ನು ಹೊಂದಿದ್ದಾರೆ. ಸೇವೆಯ ಪ್ರಾರಂಭಿಸಿದ್ದಾರೆ. ಸ್ವಾತಂತ್ರ್ಯ ಸಾರ್ವಭೌಮರ ಅನುಭವ ಹೊಂದಿದ್ದಾರೆ.

ಈಚಲು ಮರ ತರಿಯುವುದು

ತುರುವನೂರಿನಲ್ಲಿ ಸತ್ಯಾಗ್ರಹ

ಚಿತ್ರದುರ್ಗ ಜಿಲ್ಲೆಯ ಕಾಂಗ್ರೆಸ್ಸಿನ ಸೂಚನೆಯ ಸರ್ಕಾರಿಸಲಹೆಯಂತೆ ಶ್ರೀ ಅಣ್ಣಾಜಿರಾಯರು ಒಡೆಯರು, ಕಾಂಗ್ರೆಸ್ ಕೆಲಸಗಾರರಾದ ಶ್ರೀ ರಾಮಚಂದ್ರಪ್ಪ, ಗೌಡರ ತಿಮ್ಮಣ್ಣ, ನಾಗಪ್ಪ, ಸಿದ್ದಿಕಲಿ ಇವರುಗಳು ಈಚಲು ಮರಗಳನ್ನು ಕಡಿಯುವ ಸಲುವಾಗಿ ತುರುವನೂರಿನಿಂದ ಕಳೆದ ಸೋಮವಾರ ಮಿರಜಗೆರೆಯನ್ನು ಹೊರಟರು. ಅಂದಿನಿಂದ ಮಂಗಳವಾರ ಮೇ ಅವರಿಗೆರೆಯಲ್ಲಿ ಭಾಗವಹಿಸಿದ್ದರು. ಇವರುಗಳು ಈಚಲು ಮರಗಳನ್ನು ಕಡಿಯುವ ಸಲುವಾಗಿ ತುರುವನೂರಿನಿಂದ ಕಳೆದ ಸೋಮವಾರ ಮಿರಜಗೆರೆಯನ್ನು ಹೊರಟರು. ಅಂದಿನಿಂದ ಮಂಗಳವಾರ ಮೇ ಅವರಿಗೆರೆಯಲ್ಲಿ ಭಾಗವಹಿಸಿದ್ದರು. ಇವರುಗಳು ಶ್ರೀ ಬಂಡೀಗೌಡರ ಮತ್ತು ಶ್ರೀ ಎಂ. ರಾಮಚಂದ್ರಯ್ಯನವರ ಮನೆಯಲ್ಲಿ ಉಳಿದಿದ್ದರು. ಇವರುಗಳು ಈಚಲು ಮರಗಳನ್ನು ಕಡಿಯುವ ಸಲುವಾಗಿ ಸಂಗ್ರಹಿಸಿದ್ದರು. ಇವರುಗಳು ಈಚಲು ಮರಗಳನ್ನು ಕಡಿಯುವ ಸಲುವಾಗಿ ಸಂಗ್ರಹಿಸಿದ್ದರು. ಇವರುಗಳು ಈಚಲು ಮರಗಳನ್ನು ಕಡಿಯುವ ಸಲುವಾಗಿ ಸಂಗ್ರಹಿಸಿದ್ದರು. ಇವರುಗಳು ಈಚಲು ಮರಗಳನ್ನು ಕಡಿಯುವ ಸಲುವಾಗಿ ಸಂಗ್ರಹಿಸಿದ್ದರು.

ಅಳುವ ಕಲ್ಲುಗಳು

ನಿಳ್ಳಿಪುರದಲ್ಲಿ ನೈಸರ್ಗಿಕ

ಮಾರಾಯ ಅಧಿಕಾರಿಯ ನಿಳ್ಳಿಪುರ ಎಂಬಲ್ಲಿ ಅಳುವ ಕಲ್ಲುಗಳ ಬಗ್ಗೆ ಒಂದು ಸರ್ಕಾರಿ ಅಧ್ಯಯನವನ್ನು ಮಾಡಿದೆ. ಸ ಮೀಪದಲ್ಲಿರುವ ತಿರುಮಲಾಪುರದಲ್ಲಿರುವ ಎಂಬಲ್ಲಿ ಎರಡೂವರೆ ಸಾವಿರ ಒಂದೂವರೆ ಹೆಕ್ಟೇರು ಎಂದು ಅಳುಗಳಿವೆ. ಮಳೆ ಬಂದರೆ ಈ ಕಲ್ಲುಗಳು ಅಳುತ್ತವೆ. ಬಿಸಿಲು ಬಂದರೆ ನಗುತ್ತವೆಂದು. ಮೇಳಲಾಗಿದೆ. ಇದನ್ನು ಪ್ರಕೃತಿಯಾಗಿ ಕೇಳಿತ್ತದೆ. ಮೊದಲು ಈ ಕಲ್ಲುಗಳು ಅಳುವುದು ಅಂದರೆ ಚಿನ್ನದೇಲಂ ಎಂಬಲ್ಲಿ ಇದ್ದವು. ಈ ಕಲ್ಲುಗಳನ್ನು ಮಳೆ ಬರುವುದಿಲ್ಲವೆಂದು ತಿಳಿದು ಆ ಊರಿನ ಜನರು ಸದರ ಕಲ್ಲುಗಳನ್ನು ಕತ್ತಿದ ಊರಿಗೆ ಕೊಂಡುಹೋಗಿ ಮಾರಿದರು. ಅಲ್ಲಿಯವರೂ ಸರ್ಕಾರಿಗೆ ಮೋಸ ಮಾಡಿದರು. ಕಡೆಗೆ ಈ ಕಲ್ಲುಗಳು ಹೆರಿ ಬಿದ ಸ್ಥಳಕ್ಕೆ ಬಂದವು.

ಈ ಕಲ್ಲುಗಳನ್ನು ಸಮಾಧ್ರಕ್ಕೆ ಹಾಕಿದ ಮೊದಲು ಮಳೆ ಬರುವುದಿಲ್ಲವೆಂದು ಜನರು ನಂಬಿದ್ದಾರೆ. ಕಸ್ಟೇಕರು ಈ ಸ್ಥಳವನ್ನು ನೋಡಿಕೊಂಡು ಹೋಗಿದ್ದಾರೆ. ಅವುಗಳ ಬಗ್ಗೆ ರಾತ್ರಿಕೊಟ್ಟು ಒಂದು ದೀರ್ಘವಾದ ಅಧ್ಯಯನ ಮಾಡಿದ್ದೇವೆಂದೂ ತಿಳಿಸಲಾಗಿದೆ. ಸೊಸೆಯರೆ ಇಂದು ಕಲ್ಲು ಲೋಹದಂತೆ ತೆಯೂ ಮತ್ತೊಂದು ಮಾದರಿಯೂ ರ ಬ್ರವನ್ನು ಕೊಡುತ್ತದೆ.

ಸಂಸ್ಥಾನಾಧೀಶರುಗಳಿಂದ ೨೧ ಲಕ್ಷ ರೂ. ಸಹಾಯ

ವಿದ್ಯಾರ್ಥಿಗಳ ಅರಮನೆಗಳನ್ನು ಕೊಟ್ಟಿದ್ದಾರೆ

ಜಯಪುರದ ಮಹಾರಾಣಿ ದೇವಿ ಸಂಸ್ಥಾನಗಳ ರಾಜರುಗಳು ಕೊಟ್ಟಿರುವ ಧನದ ಮೊತ್ತವು ಒಟ್ಟು ೨೧ ಲಕ್ಷ ರೂಪಾಯಿಗಳಾಗಿದೆ. ಇದಲ್ಲದೆ ಅಲ್ಲಿಂದ ಮೇಲೆ ಸಂಸ್ಥಾನ ಪ್ರತ್ಯೇಕ ಚಂದಾ ಬಂದಿದೆ. ರಾಜಸ್ಥಾನದ ಸಂಸ್ಥಾನ ಅಂಬಾಲೆಗೆ ಕೆಲಸಕ್ಕೆ ಬಂದ್ದ ಸಂಸ್ಥಾನ ಕೊಟ್ಟಿದ್ದಾರೆ. ಇದಲ್ಲದೆ ಬಂದ ಮುಖ್ಯವಾದ ಸರ್ಕಾರ ಸರ್ಕಾರ ಬಂದ್ದಿ ಕೆಲವು ಸಂಸ್ಥಾನ ಮೊದಲಾದವುಗಳು ಮತ್ತು ಕಾಲ ಪುರಾಣದ ತಂಗಳಿಗೆ ಬಂದ್ದಿರುವ ಸಂಸ್ಥಾನ ಮೊದಲಾದವುಗಳು ಕೊಟ್ಟಿ. ಕಾಶ್ಮೀರ, ಹೈದರಾಬಾದ್, ತಿರುವಾಂಕೂರು ಮತ್ತು ಬರೋಡಾ ಸಂಸ್ಥಾನಾಧೀಶರು ಮೊದಲಿನ್ನಿರುವ ತಮ್ಮ ಅರಮನೆಗಳನ್ನು ಬಾಡಿಗೆಯ್ಯದೆ ಉಚಿತವಾಗಿ ಸರ್ಕಾರ ವಿದ್ಯಾರ್ಥಿಗಳ ಉಪಯೋಗಕ್ಕಾಗಿ ಕೊಟ್ಟಿದ್ದಾರೆ. ಮತ್ತಿನ ಕೈಸ್ಥ ಕಚೇರಿಗಳೂ ಮೊದಲಾದ ಅರ್ಕಾಟಿಗಳಿರುವ ಕೆಲವು ಇಲಾಖೆಗಳ ಕಚೇರಿಗಳೂ ಈ ಅರಮನೆಯಲ್ಲಿ ಇಡಲ್ಪಟ್ಟಿವೆವು ಎಂದು ತಿಳಿದ್ದಾರೆ.

'ನಮಗೂ ಜರ್ಮನಿಗೂ ರಾಜಕೀಯ ಭಿನ್ನಾಭಿಪ್ರಾಯಗಳಿಲ್ಲ'

ಟರ್ಕಿ ಮಂತ್ರಿಯ ಹೇಳಿಕೆ

"ನಮಗೂ ಜರ್ಮನಿಗೂ ಯಾವುದೇ ರಾಜಕೀಯ ಭಿನ್ನಾಭಿಪ್ರಾಯಗಳಿಲ್ಲದ್ದು ಕಾಣ್ಣ. ನಾವು ಎಲ್ಲವನ್ನು ಶಾಂತವಾಗಿ ನೋಡುತ್ತಿದ್ದೇವೆ. ನಮ್ಮ ದೇಶದ್ದು ಹೆಚ್ಚಿದ ಸ್ವತಂತ್ರವಾಗಿದೆ. ಕೆಲವು ಮಂದಿ ಜಾಗ್ರತಿಯವರು ಮುಂದ ಬಗ್ಗೆಗಳ ಮೇಲ ಯಾವ್ದೇ ಸಂಬಂಧವು ಮೊದ್ದಾಗಿ ಯೂ. ಅಲ್ಲಿಯ ಸ್ಥಿತಿ. ಕಾಮಿಕ್ಕರ್ಗಳು ಸಾಮಾನ್ಯವಾಗಿ ಇರುವುದರಿಂದ ಇವರಿಗೆ ಭಯಪಡೆಗಳನ್ನು ಎಚ್ಚರಿಸಲಿಲ್ಲ ಕೆಲವು ಕ್ಷಿಪ್ರಗಳ ಕೆಲ್ಲ" ಎಂದು ಟರ್ಕಿ ಮಂತ್ರಿ ಮುಖ್ಯ ಮೊತ್ತಗಳಾದ ಎಂ. ಸಾಯಾಗಾಂಧಿಯವರು ಸ್ವಾಗತಿಸಲ್ಪಟ್ಟ ಅಲ್ಲಿಯ ಅಧಿಕಾರಿಗಳನ್ನು ಸ್ವಾಗತಿಸಿ ಭಾಷಣಮಾಡಿದರು.

ವಿಮಾನಯಾನ ಪ್ರಯೋಗ ಸುರುವಿಲ್ಲ

ಜರ್ಮನಿ ಸರ್ಕಾರದ ಉತ್ತರ

ಸರ್ ಸಿಲ್ಲಾ ಹೆಂಡರ್‌ಸನ್ನರು ಜರ್ಮನಿ ಸರ್ಕಾರಕ್ಕೆ ಬರೆದ ಪತ್ರಕ್ಕೆ ಜರ್ಮನಿ ಸರ್ಕಾರದವರು ಉತ್ತರವೊಂದನ್ನು ಗಾಳಿ ಪ್ರಯಾಣದ ಅನಿಷ್ಟ ಒಪ್ಪಂದವನ್ನು ನಾವು ಮಾಡಲಿಲ್ಲವೆ. ಅದರ ಕಾರ್ಯಗಳು ಇದನ್ನು ಮುಂದರೆ ಮಾಡು ಮೇಯಿಯೇ ಕಾರ್ಯಕ್ಕೆ ಎಂದೆಂದಾಗಿ ತಿಳಿಸಿದ್ದಾರೆ.

ಯುದ್ಧದ್ದು ವಿಮಾನಯಾನ ಪ್ರಯೋಗ ನಡಾಕಾಯಿತೆಂದೂ, ಕೃಷಿಗಳನ್ನು ಬಿಡ ಕಾಯಿತೆಂದೂ ಮೇಲ್ಕಂಡ ಒಪ್ಪಂದವು ಸೂಚಿಸುತ್ತದೆ.

ಮೂರು ತಲೆ ಕರು

ಚಿತ್ರದುರ್ಗ ಜಿಲ್ಲೆಯ ಹಾಲುಕಲು ಹೋಬಳಿ ಕೆರೆ ಸಮೀಪ ಕೊಳ್ಳೆಯವರ ಮನೆಯಲ್ಲಿ [illegible] ಮೇ ಸೋಮವಾರ ದಿನ ಒಬ್ಬ ರೈತನ ಮನೆಯಲ್ಲಿ ಒಂದು ಹೆಣ್ಣು ಕರು ಹುಟ್ಟಿದೆ. ಇದಕ್ಕೆ ತಲೆಗಳು ಮೂರು, ಎರಡು ತಲೆಗೂ ಎರಡು ಕಣ್ಣುಗಳಿದ್ದು ಒಂದು ಕಣ್ಣು, ಕಣ್ಣಿನ ಎರಡು ತಲೆಗಳಿಗೂ ಒಂದೊಂದು ಕಿವಿಯಿದ್ದು, ಮತ್ತೆ ಇರುವ ತಲೆಯಲ್ಲಿ ಸಣ್ಣದಾಗಿದ್ದು ಒಂದು ಕಣ್ಣು ಇದೆ. ಇದಕ್ಕೆ ಒಂದು ಕಣ್ಣೂ ಒಂದು ಕಾಲುಗಳು, ಕಾಲುಗಳು ಇವೆ. ಇದು ಹೆಣ್ಣು ಗಂಡಸರಲ್ಲ. ಆಯಿತು. ಇದೇನಿಲ್ಲ. ತಾಯಿಯ ಹೊಟ್ಟೆಯನ್ನು ಬಗ್ಗಿಸಿದ್ದು ಮತ್ತೆ ಇರುವ ತಲೆಯ ಮಾಯಿಯ್ಯ ಒಂದು ಗಾಳಿಗೆ ಇದ್ದಿ. ಅದರ ಮಾಲೀಕ ಹಾಲನ್ನು ಮಾರುತ್ತಾರೆ. ಮತ್ತೆ ಎಂದು ತಲೆಗಳಿಗೂ, ಬಾಯಿ ಮೂಗ ಇದೆ. ಗಾಳಿಗೆ ಇದ್ದಾವೆಯ್ಯ. ಇದನ್ನು ನೋಡಿದೆವೆಂದು ಹೊಗಳಲು ಅಕ್ಕಿಕ ಜನರು ಒಂದು ಮೊಗಲ್ಲಾಗಿ.

ಶ್ರೀ ಚಂದೂರರ ಬಂಧನ

ಧಾರವಾಡ ರಕ್ಷಣೆ ಕಾನೂನ ಸ್ವಾಗತ

ಬೆಂಗಳೂರಿನಲ್ಲಿ ಚಿತ್ರದುರ್ಗಕ್ಕೆ ದ ಯಮಾಡಿದ್ದ ಶ್ರೀ ಎಂ. ಎಸ್. ಚಂದೂರರನ್ನು ಅವರು ಮಾಡಾಗೆರೆಗೆ ಬಸ್ಸಿನಲ್ಲಿ ಹೋಗುತ್ತಿದ್ದಾಗ ಇಂಡಿಯನ ರಕ್ಷಣೆ ಕಾಯ್ದೆ ಪ್ರಕಾರ ಬಂಧಿಸಲಾಯಿತು.

ಶ್ರೀ ಎಂ. ಎಸ್. ಚಂದೂರರವರು

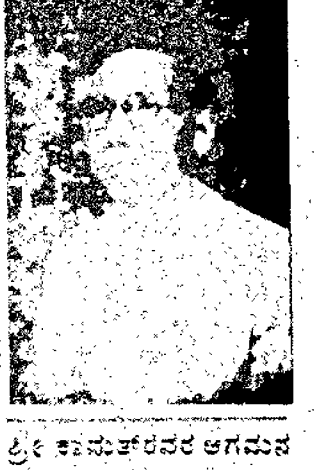

ಶ್ರೀ ಕಾಮತ್‌ರವರ ಆಗಮನ

ನಿರೀಕ್ಷಣೆಯ ಬರುವು

ಅಖಿಲಭಾರತ ಕಾಂಗ್ರೆಸ್ ಸಂಸ್ಥೆಯ ಮೇಲ್ಕಾಂಗ್ರಾಮಿಯ ಕಾರ್ಯದರ್ಶಿಗಳಾದ ಶ್ರೀ ಮತ್ತು ಶ್ರೀಮತಿ ಕಾಮತ್‌ರವರ ಕಾರ್ಯಕರ್ತರುಗಳಾದ ಶ್ರೀ ಕೆ. ಎಂ. ಕಾರ್ಯಕ್ರಮದ ಪ್ರಕಾರ ಮಾಡಲ್ಪಟ್ಟ ಮಾಡಲ್ಪಟ್ಟ ಸ್ವಾಗತ ಸಂಸ್ಥೆಯವರು ಸ್ವಾಗತಿಸಿದ್ದೆವು ಅವರ ಮೇಲೆ ಶ್ರೀ ಕೆ. ಎಂ. ಸಂಸ್ಥೆಯವರು ಪ್ರಯಾಣಮಾಡುವ ಸೂಚನೆಯಿದೆ.

ಸಾಧ್ವಿ

25—9—39 ನೇ ಸೋಮವಾರ

ಭಾರತ ರಕ್ಷಣಾ ಕಾನೂನಿನ ಪ್ರಯೋಗ

ಯುದ್ಧವು ಆರಂಭವಾಗುತ್ತಿದ್ದಂತೆ ಸೈನ್ಯ ಕಾಯದೆ ಭಾರತ ರಕ್ಷಣೆಯ ಕಾನೂನನ್ನು ಜಾರಿಗೆ ತಂದರು. ಇನ್ನು ಸೈನ್ಯದಲ್ಲಿಯೂ ಇದು ಜಾರಿ. ರಕ್ಷಣೆಯವರಿಗೆ ಯಾವ ವಿಧದಲ್ಲಿಯೂ ಕಾಯದೆಯಾಗದಂತೆ ನೋಡಿಕೊಳ್ಳುವುದೇ ಈ ಕಾನೂನಿನ ಉದ್ದೇಶ. ರಕ್ಷಣೆಗಳಿಂದ ಕಾಯಿದೆಗಳ ಮೇರೆಕ್ಕೆ ಯಾವ ಅಪಾಯವೂ ಆಗದಂತೆ ಸರಕಾರ ಕ್ರಮವನ್ನೆದುದು ಅದರ ಆಶಯ. ಈ ಕಾನೂನು ಸರ್ವಾನ್ವಯವಾಗಿರುತ್ತದೆ. ಕೂಲಿಯವನು, ಸಿಪಾಯಿಯವರೆಗೆ ಮುಂತಾದ ಸಕಲ ವಿಷಯಗಳನ್ನೂ ಈ ಕಾನೂನು ಮೂಲತ ಪ್ರತಿಬಂಧಿಸುತ್ತದೆ.

ಯುದ್ಧದ ಸೂಚನೆಗಳು ಕಂಡು ಬಂದೊಡನೆಯೇ ಹಿಂದೂಸ್ಥಾನದಲ್ಲಿರುವ ಜರ್ಮನರನ್ನೆಲ್ಲಾ ಬಂಧಿಸಲಾಯಿತು. ಮೇರೆಯ ಮೇಲೆ ವಿಶೇಷವಾದ ನಿರ್ಬಂಧಗಳನ್ನು ಹಾಕಲಾಯಿತು. ಇನ್ನೇ ಅಲ್ಲದೆ ವ್ಯಾಪಾರ ವಸ್ತುಗಳ ಮಾರಾಟಗಳ ಮೇಲೆಯೂ ಪರಿಮಿತಿಯನ್ನು ಇಟ್ಟುಕೊಳ್ಳಲಾಯಿತು. ಆದರೆ ಈಗಿನ ಈ ರಕ್ಷಣಾ ಕಾನೂನಿನ ಮೂಲಕ ಅನೇಕ ಜನ ಭಾರತೀಯರನ್ನು ದಸ್ತಗಿರಿ ಮಾಡಲಾಗುತ್ತಿದೆ. ಅವರ ಚಲನವಲನಗಳನ್ನೂ ನಿರ್ಬಂಧಿಸಲಾಗುತ್ತಿದೆ.

ನಮ್ಮ ಸೈನ್ಯದಲ್ಲಿಯೂ ಸದ್ಯ ಈ ರಕ್ಷಣಾ ಕಾನೂನಿನ ಮೆರವಣಿಗೆ ಕೆಲವರ ದಸ್ತಗಿರಿಯಾಗಿದೆ. ಹೀಗೆ ಜರ್ಮನರ ಧಾರಣೆಯಿಂದ ಭಾರತೀಯರನ್ನು ರಕ್ಷಿಸಲು ವಿಚಾರಿಸಿದ ಕಾನೂನು ಸೈನ್ಯದವರನ್ನೂ ಬಂಧಿಸಲು ಕಾರಣವಾಗಿದೆ. ಅವರುಗಳ ಮೇಲೆ ಚಲಾಯಿಸಲು ಬೇರೆ ಎಷ್ಟೋ ಕಾನೂನುಗಳಿಲ್ಲವೇ? ಈ ಕಾನೂನನ್ನೇ ಏಕೆ ಪ್ರಯೋಗಿಸಬೇಕು? ಇದರಿಂದ ಭಾರತೀಯರುಗಳಿಂದಲೂ, ಕಾಯಿದೆಗಳಿಂದಲೂ ಜರ್ಮನ್ನರಿಯವರಿಗೆ ಎಷ್ಟರಮಟ್ಟಿಗೆ ಸಂಕಟ ಬಾಧಿಸಿರಬಹುದು?

ಭಾರತೀಯರ ಸಂರಕ್ಷಣೆಯ ಹೆಸರಿನಲ್ಲಿ ಜರ್ಮನರಿಗೆ ಈ ಕಾನೂನು ಭಾರತೀಯರ ಬಂಧನಕ್ಕೆ ಹೇಗೆಯಾಗುವುದೆಂದ್ದಾಗಿ ಈ ಕೃತ್ಯ ಮಾಡಿರಬೇಕಾಗಿದೆ.

ಆಯುಧಗಳು ಯಾವ ಬೊಕ್ಕಸ ಧರಿಸಕೂಡದೆ?

ಕೋರ್ಟ್‌ಗಳ ಜಾಮೀನುಗಳಾಗಿ ಆಯುಧಗಳು ಯಾ ಬೊಕ್ಕಸ ಧರಿಸಬೇಕೆ, ಕೂಡದೆ, ಎಂಬ ಪ್ರಶ್ನೆಯು ಸೈಮೂರಿ ಮಹಾಮೇಯರ್ ಇಟ್ಟಿದ ದರ ಕೋರ್ಟಿನಲ್ಲಿ ಎದ್ದಿದೆ. ಇಲ್ಲಿ ಸುಮಾರು ತೊಂಬತ್ತಾರು ಸೈಮೂರಿ ಕೋರ್ಟಿನಲ್ಲಿ ಹಾಲಿದ್ದ ವಕೀಲರುಗಳು ಈ ಬೊಕ್ಕಸದ್ದೇ ಮಾತನಾಡುತ್ತ ಚರ್ಚೆ ನಡೆಸುತ್ತಿದ್ದಾರೆ. ಸಿಪಾಯಿ ಕೋರ್ಟು, ಸೈನ್ಯದ ಕೋರ್ಟು, ಜಿಲ್ಲಾ ಮ್ಯಾಜಿಸ್ಟ್ರೇಟರ ಕೋರ್ಟು ಮುಂತಾದ ಕಡೆಗಳಲ್ಲಿ ಜಾಮೀನು ಕೊಡಲು ಜಾಮೀನುದಾರರ ಕೈಯಲ್ಲಿ ಆಯುಧ ಇರಬಾರದೆಂದು ಆಜ್ಞೆ ಇದೆ. ಇದರಿಂದ ಯಾವ ಅಕ್ಷೇಪವೂ ಬಂದಿರಲಿಲ್ಲ. ಆದರೆ ಕಳೆದ ಗುರುವಾರ ಕಾಲ ಅದಕ್ಕೆ ಆಕ್ಷೇಪಣೆ ಬಂತು.

ವಕೀಲರಾದ ಶ್ರೀ ಟಿ. ನರಸಿಂಹಯ್ಯಂಗಾರ್ಯರು ಯಾವಾಗಲೂ ಜಾಮೀನು ಕೊಡಿ ಧರಿಸಿಕೊಂಡೇ ಕೋರ್ಟಿಗೆ ಹೋಗುವ ಮಾಡಿತ್ತೆ. ಆ ದಿನವೂ ಜಾಮೀನು ಕೊಡಿ ತನ್ನ ಕಕ್ಷಿದಾರರ ಪರವಾಗಿ ಮಾತನಾಡಿ ಒಬ್ಬ ಎದ್ದರು. ಆದರೆ ಅವರು ಜಾಮೀನು ಕೊಡಿ ಹಿಡಿದ್ದು ಧರಿಸಿದ್ದರಿಂದ ಅವರ ಕಕ್ಷಿದಾರನ್ನು ಒಪ್ಪಲು ಒಡ್ಡುವುದಿಲ್ಲವೆಂದು ಆಜ್ಞೆಯವರು ಹೇಳಿದರು. ಕೋರ್ಟಿನ ಪರ್ಯಾಧಿಕಾರಿಯು ನಿಯಮಕ್ಕೆ ತನ್ನ ವರ್ತನೆಯು ವಿರೋಧವಾಗಿರುವುದರಿಂದ ಅದರಿಂದ ಸಂಧಾನವು ಫಲಿಸಿಂದಂತೆ ಕಾಣ್ವ ನಿದ್ದ ನಿಯಾಯವಾಗಿ ವಕೀಲರು ಸೂಚಿಸಿದರು. ಅದರಂತೆ ಆಜ್ಞೆಯವರು ಒಪ್ಪಲಿಲ್ಲ.

ತರುವಾಯ ವಕೀಲರು ಎದ್ದು ನ್ಯಾಯಾಧಿಕಾರಿಯ ಬೇರೆಯ ವಕೀಲರನ್ನು ನೇಮಿಸಿಕೊಳ್ಳಬೇಕಾಗಿರುವುದರಿಂದ ನೊಂದ ಮೆಯನ್ನು ಮುಂದಕ್ಕೆ ಹಾಕಬೇಕೆಂದು ಕೇಳಿದರು. ಅದರಂತೆ ಗುರುವಾರಕ್ಕೆ ಹಾಕಲಾಯಿತು. ಆ ದಿನವೂ ಶ್ರೀ ನರಸಿಂಹಯ್ಯಂಗಾರ್ಯರು ಅದೇ ಜಾಮೀನುಗಳೇ ಹಾಜರಾದರು. ಆಜ್ಞೆಯವರು ಹಿಂದೆ ಹೇಳಿದಂತೆಯೇ ತಿಳಿಸಿದರು. ಘಟನೆಯು ತನ್ನನ್ನೆ ವಕೀಲರನ್ನಾಗಿ ನೇಮಿಸುವುದೆಂದು ತಿಳಿದು ತಾವು ಹೈಕೋರ್ಟಿನ ನಿಯಮವನ್ನು ಉಲ್ಲಂಘಿಸಿದ್ದರೆ ಅದರ ಪರಿಣಾಮವನ್ನು ಅನುಭವಿಸಲು ಸಿದ್ಧರಾಗಿರುವುದಾಗಿ ಹೇಳಿದರು. ಆದರೆ ಹೇಳಿ ಆಜ್ಞೆಯವರು ತೀರ್ಮಾನವನ್ನು ಕೈಕೆ ಪಡಿಸಬೇಕೆಂದೂ ಬ್ರಾರ್ಥಿಸಿದರು. ಆಜ್ಞೆಯವರು ಯಾವ ತೀರ್ಮಾನವನ್ನೂ ಕೊಡಲಿಲ್ಲ.

ಈ ವಿಷಯದ ವಕೀಲ ವೃಂದದಲ್ಲಿ ಬಹಳ ಕೋಲಾಹಲವನ್ನುಂಟುಮಾಡಿತು. ಆಯುಧಗಳು ಕೋರ್ಟಿಗೆ ಬಂದಾಗ ಕಂಡಾಗ ಕೋರ್ಟಿನವರನ್ನೇ ಧರಿಸಬೇಕೆಂಬ ಒಂದು ನಿರ್ಬಂಧವು ಕೆಲವು ವಿಷಯಗಳ ಹಿಂದೆ ಸೈಕೋರ್ಟಿನವರಿಂದ ಜಾರಿಯಾಯಿತು. ಆಗಲೇ ವಕೀಲರುಗಳು ಪ್ರತಿಭಟನೆಯನ್ನು ಸೂಚಿಸಿದರು. ಆದರೆ ಏನೂ ಪ್ರಯೋಜನವಾಗಲಿಲ್ಲ. ಆದ್ದರಿಂದ ಆಯುಧಗಳು ಕಂಡ ಜಾಮೀನುದಾರರನ್ನೆ ಧರಿಸಿದ್ದ ಸ್ಥಿತಿ. ಈ ವಿಷಯದಲ್ಲಿ ಅನೇಕರು ಕಂಡ ಜಾಮೀನುದಾರರನ್ನು ಹಾಕಲು ಆರಂಭಿಸಿದರು. ಇದು ಒಪ್ಪಿಗೆಯಾದರೂ ಬೇರೆ ನಿಯಮ ಇದೆ. ಆದರೆ ಸೈಕೋರ್ಟಿನ ಆಜ್ಞೆಯಲ್ಲಿ ಕಂಡಿರುವ ಕೆಲವು ಜಾಮೀನುದಾರರ ವಿಷಯದಲ್ಲಿ ಸಂದೇಹ ಉಂಟಾಗಿದ್ದರಿಂದ ಕೆಲವರು ಜಾಮೀನುದಾರರ ಕೈಯಲ್ಲಿ ಆಯುಧ ಇರಬಾರದೆಂದು

ಮೈಸೂರು ಕಾಂಗ್ರೆಸ್ ನಿರ್ಣಯಗಳು

ರಜ್ಯ ಸಂಸ್ಥಾನದ, ಆಳ್ವಿಕೆಯಲ್ಲಿಯ, ಪ್ರಜೆಗಳಿಗೆ ದಕ್ಕಬೇಕಿರುವ ಹಕ್ಕುಗಳು

[illegible] ಕಾಂಗ್ರೆಸ್‌ನವರ ಕಾರ್ಯ [illegible] ಅಲ್ಲಿಯ ಅರ್ಜಿ ಸಲ್ಲಿಸಿದ್ದ [illegible] ಕಾಂಗ್ರೆಸ್‌ನ ಕಾರ್ಯ [illegible] ಕಾಂಗ್ರೆಸ್‌ನ ಕಾರ್ಯ ಕಾರಿಣಿ ಸಮಿತಿಯ ಸಭೆಯಲ್ಲಿ ಕೆಲವು ಸೂಚನೆಗಳನ್ನು ಮಾಡಿ ಅವನ್ನು ಸರ್ಕಾರದ ಮುಂದೆ ಇಡಲಾಯಿತು. ಆದರೆ ಸರ್ಕಾರವು [illegible] ಮಾಡಿ ಇದರ ಮೇಲೆ ಯಾವ ಕ್ರಮವನ್ನೂ ತೆಗೆದುಕೊಳ್ಳಲಿಲ್ಲ. ಈ ಸಂದರ್ಭದಲ್ಲಿ [illegible] ಕ್ರಮವನ್ನು ತೆಗೆದುಕೊಳ್ಳಲಿಲ್ಲ ಎಂದೂ ಹೇಳಬಹುದು.

ಇದೇ ಸಮಯದಲ್ಲಿ ಮಾಸಾ ಕಾಂಗ್ರೆಸ್ ಚಳವಳಿ ಬಲವಾಗಿ ಪ್ರಾರಂಭವಾಯಿತು. ಸ್ವಾತಂತ್ರ್ಯ ಹೋರಾಟದ ಸಂಗ್ರಾಮದ ಮುಂಚೂಣಿಯಲ್ಲಿ ಮೈಸೂರಿನ ಜನರು ನಿಂತರು. ಸ್ವಾತಂತ್ರ್ಯ ಚಳವಳಿ ಮೈಸೂರಿನ ಜನರ ಹೃದಯದಲ್ಲಿ ಬೇರೂರಿತು. ಸ್ವಾತಂತ್ರ್ಯ ಹೋರಾಟದ ಸಂಗ್ರಾಮದ ಮುಂಚೂಣಿಯಲ್ಲಿ ಮೈಸೂರಿನ ಜನರು ನಿಂತರು. ಸ್ವಾತಂತ್ರ್ಯ ಚಳವಳಿ ಮೈಸೂರಿನ ಜನರ ಹೃದಯದಲ್ಲಿ ಬೇರೂರಿತು

ರಾಮನಾಥನಿಗೆ ಹತ್ತು ತಲೆಗಳು ಇರಲಿಲ್ಲವಂತೆ

ಸೈಕ್ಲೋಲ. ಸಂಗತಿಯೊಬ್ಬರ ವಾದ

ಈ ಮಹಾಶಯನು ಸೋಲಾಪುರದ ಗಾಂಧಿಸ್ಕೂಲ್ ಸಂಚಾಲಕರಾದ ಶ್ರೀಗಿ ಶ್ರೀನಿವಾಸ ಪರಾಂಜಪೆಯವರು ಕರ್ನಾಟಕ ಸಂಘದ ಸ್ಥಾಪನಾ ದಿನದಂದು ಮಧ್ಯಾಹ್ನ ನೇ ತಾ. ಧಾರವಾಡದಲ್ಲಿ ಸೇರಿದ್ದ ಸ್ ಸ್ಥಾನಿಕರ ಸಮಕ್ಷಮ ಮಾಡಿದ ಭಾಷಣ ಮಾಡಿದರು. ಅವರನ್ನು ಕಾರ್ಯಕ್ರಮ ಕುರಿತಂತೆ ಮೊದಲ ಮಾಡಿ ಮಾತನಾಡುತ್ತಾ. ರಾಮಾಯಣ ಮಹಾಕಾವ್ಯದ ಸ್ಥಿತಿಗೆಯ ಮೂಲ ಅಂಶವನ್ನು ಅಲ್ಲಿ ಅಲ್ಲಿ ಸ್ಥಾಪಿಸಿ ಅಲ್ಲಿ ಅಲ್ಲಿ ಶ್ರೀರಾಮನು ಕಂಗೆಡಲಿಲ್ಲವೆಂದೂ ಅಲ್ಲಿ ರಾವಣನನ್ನು ಮಣಿಸಿದ್ದನೆಂದೂ (ಸಾಮಾನ್ಯರ ಸಾಕ್ಷ್ಯ ರೀತಿಯಲ್ಲಿಯೂ ಸರಿ) ಸಂಕ್ಷಿಪ್ತ ಸಂಗತಿ ಸೇರಿಸಿ ಮೇಲ್ಮಾತ್ರದಿಂದ ಒಂದೇ ತಲೆಯನ್ನು ರಾವಣನು ಕಡಿದಾಗ ಅದ್ಭುತ ಕಲಿತ ಸ್ಥಾನದಿಂದ ರಾವಣನಿಗೆ ಇದೆ ಜಾಗದಲ್ಲಿ ಬೇರೆಂದು, ಮತ್ತೊಂದು ಹೀಗೆ ಒಂದೊಂದೇ ತಲೆ ಹೊಸದಾಗಿ ಬರುತ್ತಿದ್ದಿತೆಂಬ ಹೊಸ ಕಥೆಗಳಿಲ್ಲದೆಯೆಂದು ಸ್ಪಷ್ಟವಾಗಿ ಹೇಳಿದರು. ಸಭಿಕರು ಸಭೆಗಳಿಗೆ ಇದುವರೆಗೆ ಕಥೆಗಳ ಸ್ಥಾನದಲ್ಲಿ ಎಷ್ಟು ಅರ್ಥವು ಸ್ಥಾನವಾಗಿರಬೇಕೆಂದು ತಿಳಿಯುವ ಸಾಕ್ಷ್ಯ. ಬಿಚ್ಚಿಕಾಂಡಿದ್ದ ಸಾಹಿತ್ಯ ಕೃತಿಗಳನ್ನು ಸಂಪೂರ್ಣವಾಗಿ ಇದೆ ಸಂಗತಿಯ ಅಧ್ಯಾಯದಲ್ಲಿ ರಾವಣ ಒಂದೇ ತಲೆ ಎಂದು.

ಶ್ರೀಕಂಠೇಶ್ವರಾನ್ವೇಷಣ ಸಭೆ

ನಂಜನಗೂಡು.

ಮೇಲ್ಕಂಡ ಸಭೆಯವರು ನಂಜನಗೂಡು ಅರಮನೆಯಲ್ಲಿ ಈ ತಿಂಗಳು ೨೮ ನೇ ತಾ. ಸೋಮವಾರ ಸೈಕೂರು ಶ್ರೀಮನ್ಮಹಾರಾಜರವರ ಸಂಸ್ಥಾನ ಮಠದ ಮಂಡಳಿಯವರಿಂದಲೂ, ಕಾಲೇಜಿನ ಅಧ್ಯಾಪಕರುಗಳಿಂದಲೂ ಕನ್ನಡ ಕಾವ್ಯಗಳಿಗೆ ಸಂಬಂಧಪಟ್ಟ ಉಪನ್ಯಾಸಗಳನ್ನು ಏರ್ಪಡಿಸಿರುತ್ತಾರೆ. ಆಕ್ಸ್‌ಫರ್ಡ್ ಯೂನಿವರ್ಸಿಟಿ ಪ್ರೊ ಘಾಮಾರವೂ ಪ್ರೊ ವಾಡಿಯಾ ಮುಂಬಾಯಿ ವಿಶ್ವವಿದ್ಯಾಲಯದ ಅಧ್ಯಾಪಕರುಗಳೂ ಭಾಗವಹಿಸುತ್ತಿದ್ದಾರೆ.

ಚಿಲ್ಲಿಯಲ್ಲಿ ಹೆಂಡದಂಗಡಿ ಪಿಕೆಟಿಂಗ್ ಕಾರ್ಯಕ್ರಮ

ಚಿತ್ರದುರ್ಗ ಚಿಲ್ಲಿಯ ಎಲ್ಲಾ ಕಡೆಗಳಲ್ಲಿ ಮುಂದೆ "ಪಿಕೆಟಿಂಗ್" ನಡೆಸುವ ಕಾರ್ಯಕ್ರಮವನ್ನು ಕೈಗೊಳ್ಳಲು ಎರಡನೆಯ ಸರ್ವಾಧಿಕಾರಿಗಳು ಸಜ್ಜಾಗಿದ್ದಾರೆ. ಗಿಲ್ಲಿಯಲ್ಲಿಲ್ಲಾ ಸಂಚರಿಸುವರೆಂದು ತಿಳಿದುಬಂದಿದೆ.

ಇನ್ನು ಮುಂದೆ ಪ್ರತಿದಿನವೂ ಈಚಲ ಮರಗಳನ್ನು ಕಡಿಯುವ ಸತ್ಯಾಗ್ರಹವು ನಡೆಯುವುದೆಂದು ಎರಡನೆಯ ಸರ್ವಾಧಿಕಾರಿಗಳು ತಿಳಿಸಿದ್ದಾರೆ.

ಚಾಮುಂಡಯ್ಯನವರಿಗೆ ತಿಕ್ಕೆ

ಆರು ತಿಂಗಳು ಕಠಿಣ ಸೆರೆ; ೫೦೦ ರೂ.

ಸೈಕೂರು ಮಿಲ್ಲ್ ರೋಡಿನಲ್ಲಿ ಕಾಂಗ್ರೆಸ್ ಕಿತ್ತೂರುವಾದ ಶ್ರೀಗಿ ಕೆ. ಚಾಮುಂಡಯ್ಯನವರು, ಕಳೆದ ಮಾರ್ಚಿಯಲ್ಲಿ ಸೈಕೂರು ಪೌರಾಣಿಕಿಗೆ ಪ್ರತಿಭಟನೆ ಮಾಡಿದರು. ಅವರನ್ನು ಕಾಂಗ್ರೆಸ್ ಕಚೇರಿಯಿಂದ ಮೆರವಣಿಗೆ ಮಾಡಲಾಯಿತು. ರಾಂಗಿಯ ಅನೇಕರು ಸೃಷ್ಟಿ ಮಾಡಿದ್ದನ್ನು ಅಡಿಸಿದರು. ಅವರೆಲ್ಲರನ್ನು ಇನ್ಸ್ಪೆಕ್ಟರ್ ಗೂ ಎಚ್ಚರಿಸಿದ್ದರು.

ಮಾರನೆ ದಿನ ಅವರ ವಿಚಾರಣೆ ನಡೆದು ಶ್ರೀ ಚಾಮುಂಡಯ್ಯನವರಿಗೆ ಆರು ತಿಂಗಳು ಕಠಿಣ ಸಜೆ ಮತ್ತು ೫೦ ರೂ. ದಂಡವನ್ನು ವಿಧಿಸಲ್ಪಟ್ಟಿತು. ದಂಡವನ್ನು ತೆರದಿದ್ದರೆ ಸಜೆ ಒಂದೂವರೆ ತಿಂಗಳು ತಾಣ ಸಜೆ.

ಶ್ರೀ ಚಾಮುಂಡಯ್ಯನವರು ಬಹಳ ಉತ್ಸಾಹದಿಂದ ಜೈಲಿಗೆ ತೆರಳಿದರು.

ಶ್ರೀಗಿ ಕೆ. ಚಾಮುಂಡಯ್ಯನವರು

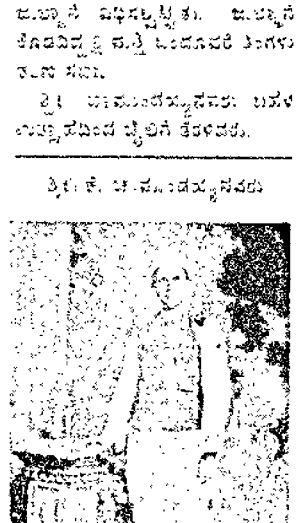

ದವಸಧಾನ್ಯಗಳ ಲೂಟಿ

ಸಿಂಹಾಸನ ಬೆಲೆ ಇರಿಸಿದ್ದಕ್ಕೆ

ಕೋಲಾರದಲ್ಲಿ ಬಳಿಯ ಒಂದು ಗ್ರಾಮದಲ್ಲಿ ೨೦ ಜನ ಹರಿಜನರನ್ನು ಪೊಲೀಸರು ಬೆಳಗಿನ ಮುಂಜಾವು. ಕೈತರ ದವಸಧಾನ್ಯಗಳನ್ನು ಅವರು ಲೂಟಿಮಾಡಿದ್ದರೆಂಬುದೇ ಅಪಾದನೆ. ಭತ್ತದ ಬೆಲೆಯನ್ನು ಕೈತರು ಬಹಳವಾಗಿ ಏರಿಸಿದ್ದರಿಂದ ಅವರು ಹೀಗೆ ಲೂಟಿಮಾಡಿದರೆಂದು ಹೇಳಲಾಗಿದೆ. ಮುಂದಿನ ತನಿಖೆ ನಡೆಯುತ್ತಿದೆ.

ಪಿಕೆಟಿಂಗ್

ತುಮಕೂರಿನಲ್ಲಿ ಮದ್ಯದಂಗಡಿಗಳ ಪಿಕೆಟಿಂಗ್ ಬಹಳ ಬಿರುಸಾಗಿ ನಡೆಯುತ್ತಿದೆ. ಪ್ರಜಾಪ್ರತಿನಿಧಿಗಳು ಮತ್ತು ಪೌರಕಾರ್ಮಿಕರ ಸದಸ್ಯರಾದ ಒಬ್ಬ ಮಹಾಶಯರು ಕುಡಿಯುವವರನ್ನು ಒಪ್ಪಿಸುವುದಕ್ಕಾಗಿ ಕೇರಿ ಅಂಗಡಿಯೊಳಕ್ಕೆ ಕರೆದುಕೊಂಡು ಹೋಗುವೆಂದು ಹೇಳಲಾಗಿದೆ.

ಅರಕಲಗೂಡು ವರ್ತಮಾನ

(ನಮ್ಮ ಖಾಸಗಿವರಿಂದ)

ಈ ಸಾಲಿನ ಮೊದಲ ಕೆರೆಯ ನೀರನ್ನು ಬಿಟ್ಟ ತೆರೆದ ಮೇಲೆ ಮೊದಲಿನ ಬಾಯಿ ತೆಂಗಳಾಯಿತು. ಈಗ ಸುಮಾರು ದಿನದಿಂದ ಮಳೆ ಸುರಿಯುತ್ತಿದೆ. ಭೂಮಿ ಸೊಂಪಾಗಿ ಬೆಳೆದಿದೆ. ಅಲ್ಲಿಯವರು ಕಟಾವಿಗೆ ಅವಕಾಶ ಕೊಡುತ್ತಿಲ್ಲವೆಂದು ಅರಣ್ಯ ಸೋಗಲೇಕಾರರ ಆ ಜಿಲ್ಲೆಯ ಮಿಲಿಟರಿ ಕಮಾಂಡರ್‌ರವರ ಅಪ್ಪಣೆಯನ್ನು ಸಡೆಯಬೇಕೆಂದೂ ಇಂದಿನ ಸರ್ಕಾರದವರು ಒಂದು ಪ್ರಕಟಣೆಯನ್ನು ಹೊರಡಿಸಿದ್ದಾರೆ. ಭಾರತದಲ್ಲಿರುವ ಸೈನ್ಯದವರ ಅಭಿಪ್ರಾಯ ಸೂತ್ರವನ್ನು ಮಡಿಸಲು ಸೇರಿ ಪಡೆದಿರುವ ತರುಣರು ಬ್ರಿಟಿಷ್ ಸೋಗಲ ಯುದ್ಧದಲ್ಲಿ ಭಾಗವಹಿಸಲು ಭಾರತದ ವಿಮೋಚನೆಯವರೆಗೂ ಆ ಕೆಲಸವನ್ನು ಬಿಟ್ಟುಕೊಡುವರು ಉಪ್ಪಿಸ್ಥಾನಾಧಿಕಾರಿಗಳೂ, ಸಾಮ್ರಾಜ್ಯದ ಪ್ರಾಧ್ಯಕ್ಷಿಯಿಂದ ಅವರ ಪ್ರಯಾಣವು ಸಾಗಬೇಕೆಂದೂ, ಭಾರತವನ್ನು ಬಿಟ್ಟು ಹೋಗಬೇಕಿರುವ ಇಂಗ್ಲೀಷ್ಯರೆಲ್ಲರೂ, ಭಾರತದ ಸ್ವಾತಂತ್ರ್ಯವನ್ನು ಸ್ವೀಕರಿಸಲು ಯೋಗ್ಯರನ್ನು ಹಾಕಿಕೊಳ್ಳಬೇಕೆಂದೂ ಸೂಚಿಸಲಾಗಿದೆ.

ಕರ್ಣಾಟಕ ಈ ತಾಲ್ಲೂಕಿನ ಮೆಡಿಕಲ್ ಕಾಲೇಜ ಮಿಡ್ಲ್‌ಸ್ಕೂಲ್ ಹೀಗೆಯೇ ಬಹಳ ಅಭಿವೃದ್ಧಿಯಾಗಿ ಇರುವುದಿಲ್ಲ.

ಈಗಲಾದರೂ ಮಿಡ್ಲ್ ಇಲಾಖೆಯ ಸಿಬ್ಬಂದಿ ಅಧಿಕಾರಿಗಳು ಕೂಡಲೆ ಒಬ್ಬ ಅನುಭವಸ್ಥ ಸಮ್ಮಾಪಕರನ್ನು ಕೊಟ್ಟು ಮೇಲ್ವಿಚಾರಣೆ ಮಾಡಿಸಬೇಕೆಂದು ಸೂಚಿಸಲಾಗಿದೆ.

ಇಂಗ್ಲೆಂಡಿಗೆ ಹೋಗಲು ಅವಕಾಶವಿಲ್ಲ

ಇರೋಪ್ಯರು ಇಲ್ಲೇ ಇರಬೇಕು.

ಭಾರತದಲ್ಲಿ ೧೬ ವರ್ಷದಿಂದ ೩೦ ವರ್ಷ ಯುವಕರೆಂದಿರುವ ಇರೋಪ್ಯರು (ಸ್ಥಳೀಯ) ಭಾರತದಿಂದ ಹೊರಕ್ಕೆ ಹೋಗುವುದಕ್ಕೆ ಅವಕಾಶ ಕೊಡುತ್ತಿಲ್ಲವೆಂದು ಅರಿತ ಸೋಗಲೇಕಾರರಿಂದ ಆ ಜಿಲ್ಲೆಯ ಮಿಲಿಟರಿ ಕಮಾಂಡರ್‌ರವರ ಅಪ್ಪಣೆಯನ್ನು ಪಡೆಯಬೇಕೆಂದೂ ಇಂದಿನ ಸರ್ಕಾರದವರು ಒಂದು ಪ್ರಕಟಣೆಯನ್ನು ಹೊರಡಿಸಿದ್ದಾರೆ. ಭಾರತದಲ್ಲಿರುವ ಸೈನ್ಯದವರ ಅಭಿಪ್ರಾಯ ಸೂತ್ರವನ್ನು ಮಡಿಸಲು ಸೇರಿ ಪಡೆದಿರುವ ತರುಣರು ಬ್ರಿಟಿಷ್ ಸೋಗಲ ಯುದ್ಧದಲ್ಲಿ ಭಾಗವಹಿಸಲು ಭಾರತದ ವಿಮೋಚನೆಯವರೆಗೂ ಆ ಕೆಲಸವನ್ನು ಬಿಟ್ಟುಕೊಡುವರು ಉಪ್ಪಿಸ್ಥಾನಾಧಿಕಾರಿಗಳೂ, ಸಾಮ್ರಾಜ್ಯದ ಪ್ರಾಧ್ಯಕ್ಷಿಯಿಂದ ಅವರ ಪ್ರಯಾಣವು ಸಾಗಬೇಕೆಂದೂ, ಭಾರತವನ್ನು ಬಿಟ್ಟು ಹೋಗಬೇಕಿರುವ ಇರೋಪ್ಯರೆಲ್ಲರೂ, ಭಾರತದ ಸ್ವಾತಂತ್ರ್ಯವನ್ನು ಸ್ವೀಕರಿಸಲು ಯೋಗ್ಯರನ್ನು ಹಾಕಿಕೊಳ್ಳಬೇಕೆಂದೂ ಸೂಚಿಸಲಾಗಿದೆ.

ರೈತರ ಅಶ್ಯೂರೆನ್ಸ್ ಬ್ಯಾಂಕ್ ಲಿಮಿಟೆಡ್,

ರೈಲ್ವೆ ಸ್ಟೇಷನ್ ರೋಡು, ಹಾಸನ.

ಎಲ್ಲಾ ಅನುಕೂಲಕ್ಕಾಗಿ ಕೇವಲ ಕನ್ನಡ ಬೆಲೆಯ 10 ರೂಪಾಯಿಗಳ ಸೇವಿಂಗ್ಸ್ ಬ್ಯಾಂಕನ್ನು ಏರ್ಪಡಿಸಿರುತ್ತೆ.

ಈ ಬ್ಯಾಂಕಿನವರು ಮಾಡಿಸಿರುವ ಕೇವಲ ರೂ. ರೂಪಾಯಿಗಳ ಜೀವನ, ಮರಣ, ಮತ್ತು ಜೀವಿತ ಬಾಂಡುಗಳನ್ನು ಸಡೆದು 10,000/- ರೂಪಾಯಿಗಳ ವರೆಗೆ ಲೋನನ್ನು ಕೊಂಡುಕೊಳ್ಳುವುದು.

ಮೈಸೂರು ಮೇರೆದ ಎಲ್ಲಾ ಪ್ರದೇಶಗಳಲ್ಲಿಯೂ ಸಮರ್ಥರಾದ ಏಜಂಟರುಗಳು ಧಾರಾಳವಾದ ಕಮಿಷನ್ ಮೇರೆ ಬೇಕಾಗಿದ್ದಾರೆ.

ಹೆಚ್ಚಿನ ವಿವರಗಳಿಗೆ ಈ ಕೆಳಗಿನ ಆಡ್ರೆಸ್ಸಿಗೆ ಬರೆಯಿರಿ.

ಮೆಸರ್ಸ್ ಫ್ರೆಂಡ್ಸ್ ಯೂನಿಯನ್ ಲಿಮಿಟೆಡ್,

ಮ್ಯಾನೇಜಿಂಗ್ ಏಜೆಂಟರು,

ರೈಲ್ವೆ ಸ್ಟೇಷನ್ ರೋಡು, ಹಾಸನ.

: ವಾರ ಭವಿಷ್ಯ :

ಬರೆದವರು :—ವಿದ್ವಾನ್ ಸರಸ ಶಿವ ಭಾರತೀ, ಮೈಸೂರು.

ತಾರೀಖು 25—9—39 ರಿಂದ ತಾರೀಖು 1—10—39 ರ ಪೂರ್ತಿ

ಮೇಷ ರಾಶಿ

ವ್ಯಯವು ವ್ಯರ್ಥವಾದ ವಿಷಯದಲ್ಲಿ ಹೆಚ್ಚು ಪ್ರಯೋಜನವಿಲ್ಲದ ಬಂದುದಲ್ಲದೇ ಕೆಲವರ ಮತ. ಅದು ನಿಜ. ಆದರೆ ಮಾತುಗಳು ಭವಿಷ್ಯದಲ್ಲಿ ಜಾರಿ ಅದಕ್ಕೆ ಸರಿಯಾದ; ಇದ್ದರೂ ಅದೇ ಪ್ರಯತ್ನವೇ. ಹೀಗಿದ್ದರೂ ಭವಿಷ್ಯ ಬದಲೇಕೆಂದು ಚಪಲ ಮಾತ್ರ ಅ ಬಿಟ್ಟಿರುವುದಿಲ್ಲ. ಈ ವಾರದ ಭ ಯಲ್ಲಿ ಮೇಷರಾಶಿಯವರಿಗೆ ಕೊಂ ಉತ್ತಮ. ಲಾಭ ಉಂಟು. ಸಂತೋ ಸ್ವಲ್ಪ ಇವರಾಗುವುದು. ತಾ ೨೫, ೨೯, ೧ ಈ ತಾರೀಖುಗಳು ಉತ್ತಮ.

ವೃಷಭ ರಾಶಿ

ಉತ್ತಮ ಕಾಲವನ್ನು ಕಾಣುವ ಸು ಗಳು ಕ್ರಮವಾಗುತ್ತಲಿದೆ. ವ್ಯವ ದಲ್ಲಿ ಉತ್ತಮ ಫಲವಿದೆ. ಲಾಭಾ ಗಳು ಸಾಮಾನ್ಯವಾಗಿ ದೊರೆಯುವುದು. ದೆಯ ತಾರೀಖು ಅತ್ಯ ಉತ್ತಮ ಆ ದಿವಸ ಮಾತ್ರ ಈ ರಾಶಿಯವ ಯೋಗ ಪ್ರಾಪ್ತವಾಗುವುದರಿಂದ ಕಾರ್ಯಗಳನ್ನೂ ಮಾಡದಿದ್ದರೆ ಗುವುದು. ತಾ ೨, ೩, ೧ ಈ ತಾರೀ ಅತ್ಯಂತ ಸಂಪತ್ಕರಗಳು.

ಮಿಥುನ ರಾಶಿ

ಯಾವಲ್ಲಿ ಉತ್ತಮ ಫಲವನ್ನು ದೆಯೇ. ನಿಮಗೆ ವ್ಯಾಪ್ತವಾಗಿ ಸಿಗುವುದರಿಂದ ಸರ್ವತ್ರ ಯೋಗವುದರಲ್ಲಿ ಸಂದೇಹವಿಲ್ಲ. ಕೆಯಲ್ಲಿ ಸುಯೋಗದೆಯನ್ನು ಹೆಚ್ಚಾಗಿ ವಿ ಯೋಗವನ್ನು ಫಲವನ್ನೇ ಭವಿಸಿ ಸುಖಿಸುತ್ತೀರಿ. ಮಾನ ಭ ಯಲ್ಲಿ ತಾ ೨೬, ೨೭, ೨೮ ಈ ತಾರೀ ಸರ್ವ ವಿಷಯಕ್ಕೂ ಉತ್ತಮಗಳು.

ಕರ್ಕ ರಾಶಿ

ನಿಮ್ಮಗೆ ಬೇಕಾದುದು ಧನ. ಅ ನ್ನು ಈ ವಾರ ನೀವು ಹೆಚ್ಚಾಗಿ ಕಾ ತೀರಿ. ಅಕಸ್ಮಾತ್ ಬರ್ಚನ್ನು ಮಾ ತೀರಿ. ಆದರೂ ಲಾಭವೇ ಹೆಚ್ಚೆಂದು ಸಂತೋಷಪಡುತ್ತೀರಿ. ವ್ಯವ ದಲ್ಲಿ ಜಯವಾದೆ. ನಿಮಗೊದಗುವ ದ ಯೋಗದಿಂದ ಸರ್ವತ್ರ ವಿಜಯ ವಾಗುತ್ತೀರಿ. ಅನೇಕ ವಿಷಯಗಳಲ್ಲಿ ಗೆ ತಿಳಿಯದೆಯೇ ಲಾಭ ಕಂಡು ಹೃ ಪ್ರಫುಲ್ಲರಾಗುತ್ತೀರಿ. ತಾ ೨೫, ೨೬, ೨೭ ಗಳು ಅತ್ಯಂತ ಲಾಭದಾಯಕ

ಸಿಂಹ ರಾಶಿ

ಸರಿಯಾದ ವ್ಯವಹಾರವನ್ನು ಮೊಂ ರಿ ನಿಮಗೆ ಅಂತರಂಗ ಬಹಿರಂಗ ಕತ್ತುಗಳು ಬಹಿರಂಗ ಕತ್ತುಗಳಿದ್ದರೂ ತ ಶುಭಾ ಎಚ್ಚರಿಕೆಯಿಂದಿರುವ ಕೈಯದು. ಅನೇಕ ಸಂದರ್ಭಗಳಲ್ಲಿ ಮಾಡುವ ನೆಂಬುತ್ತೀರೋ ಅ ಅದೇ ದ್ರೋಹವು ನಡೆದು ನಿಮ್ಮ ವಿಷ ಯಗಳು ಬಯಲಿಗೆ ಬಂದು ಕಾರ್ಯವನ್ನು ಹಾಳು ಮಾಡಿ ಕೊಳ್ಳುತ್ತೀರಿ. ನೀವು ಬೇ ಡವೆಂದರೂ ಬರುವ ಯೋಗಕ್ಕೆ ನೀವು ತ ಕೆಯುವಂತಿಲ್ಲ. ಸ್ವಾರ್ಥವನ್ನು ಅನುಭವಿ ಸಿರೋ ತೀರಬೇಕು-ಆದರೂ ೨೬, ೨೮, ೨೯ ಈ ತಾರೀಖುಗಳು ಹೆಚ್ಚು ಕೊಂಡರೆಯ ನ್ನು ಕೊಡತಕ್ಕವುಗಳಲ್ಲ.

ಕನ್ಯಾ ರಾಶಿ

ಕನ್ಯಾ ಕಷ್ಟವೆ ಹಿಡಿಯುವುದು ತೊ ಪಡೆಗಳು ನೋಡಿದಂತೆ ಮೇಲೆ ಕಾಣುವುದು ವೆ. ಅಷ್ಟಕ್ಕೆ ಗಾಬರಿಗೊಂಡು ಕುಳಿತರೆ ನಿಮ್ಮ ಯೋಗ್ಯತೆಯು ಗ್ರಕಾಶವಾಗಲಾರ ದು. ಮಾಗೆ ಮಾಡದೆ ಬಂದ ಮುಖ್ಯಚಿಹ್ನ ಗಳನ್ನು ಬದಿಗೊತ್ತಿ ಪುರುಷ ಸಿಂಹರಾಗಿ ಕಾರ್ಯ ಮಾಡಿ ಕಾರ್ಯ ಕ್ಷೇತ್ರದಲ್ಲಿ ಅ ಗ ನಿಮಗೆ ಸಮಾಧಾನವಾದ ಸಂದಿರುವುದ ನ್ನು ನೀವೇ ಕಾಣುವಿರಿ. ತಾ, ೩, ೧ ಈ ತಾರೀ ಗಳು ಹೆಚ್ಚು ಪ್ರಯೋಜನವನ್ನೂ ಟುಮಾಡುವ ದಿವಸಗಳು.

ತುಲಾ ರಾಶಿ

ಕಳ್ಳತನದಲ್ಲಿ ಕಾಣದಂತೆ ನಿಮ್ಮ ಶುಭಾ ಶುಭಗಳು ಸಮಗಾಗಿ ಫಲಗಳನ್ನು ಕೊ ಹುತ್ತವೆ. ಹೆಚ್ಚು ಲಾಭವೂ ಇಲ್ಲ, ನಷ್ಟ ವೂ ಇಲ್ಲ. ಸ್ವಲ್ಪ ದೇಹಾಲಸ್ಯವಾದೀತು. ಆಕ್ಷಿಕ್ಕೆ ಔಷಧ ಸೇವನೆ ಇಂದು ಮುಂ ದು ತಿಳಿಯದೆ ಧನ ವ್ಯಯ ಮಾಡಬೇಡಿ. ಮುಂದೆ ಬರಲಿರುವುದೆ. ವ್ಯವಹಾರದಲ್ಲಿ ಹೆಚ್ಚಾಗಿ ಕೈಯಾಡಿಸಿರಿ. ಶುಭ ಎಚ್ಚ ರಿಕೆಯಿಂದಿರಿ. ಮುಂದೆ ಅನುಕೂಲವೆಂಬು ದನ್ನು ಮತ್ತೊಮ್ಮೆ ಓದಿಕೊಳ್ಳಿ. ತಾ ಭಗಾಗಿ ೨೬, ೨೮, ೨೯ ಈ ತಾರೀ ಗಳು ಉತ್ತಮ.

ವೃಶ್ಚಿಕ ರಾಶಿ

ವಿಪರೀತವಾಗುವ ಅನರ್ಥಗಳು ಬಂ ದೊದಗಿದೂ ನೀವು ಮಾತ್ರ ಅಧೈರ್ಯ ಪ ಡಬಾರದು. ಆದರೆ ಸೂರ್ಯನಿಂದ ನಿಮಗೆ ಕೇಡಿದೆಯೆಂದು ಉದ್ವೇಗಪಡಿರಿ. ಕ್ಷ ಮ್ಯ ಗುರುಗಳ ಬಲದಿಂದ ನೀವು ಮಾ ಸ್ವರಾಗುವಿರಿ. ಅನೇಕ ಮಂಗಳಗಳನ್ನು ಪಡೆಯುವ ಸುಯೋಗವನ್ನು ಪಡೆದಿದ್ದ ರೂ ನಿಮ್ಮ ದುರದೃಷ್ಟವು ನಿಮ್ಮನ್ನು ಹಿಂದಕ್ಕೆ ಸೆಳೆಯುತ್ತದೆ. ಅಷ್ಟಾಗಿ ಈ ವಾ ರದ ಭವಿಷ್ಯತೆಯು ಉತ್ತಮವಾಗಿದ್ದು, ತಾ, ೨೭, ೨೮ ಈ ತಾರೀ ಗಳು ಯೋಗಪ್ರ ದಗಳು.

ಧನುರ್ರಾಶಿ

ಮಹಾ ಕಷ್ಟವನ್ನು ಹೊಂದುತ್ತಿದ್ದ ರೂ ಈಗಲೂ ಅದರ ಕಾರಣದಿಂದ ತೊಂದರೆಯ ನ್ನು ಹೊಂದುತ್ತಿದ್ದೀರಿ. ಆದರೆ ಅದು ಈ ವಾರದ ಭವಿಷ್ಯತೆಯಲ್ಲಿ ಹೆಚ್ಚು ತೊಂದ ರೆಯನ್ನು ಕೊಡದಿದ್ದರೂ ಅಲ್ಪವಾಗಿ ಬೇ ಸೆಯನ್ನು ಬಾಧಿಸದೆ ಬಿಡದೆಯಿರುವುದು ಖಂಡಿತ ಮರೆಯಬೇಡಿ. ಚಂದ್ರನ ಮೋಸ ದಿಂದ ಸ್ವಲ್ಪ ತೊಂದರೆಗೆ ಒಳಗಾಗುತ್ತೀರಿ. ಆಗ ಮಾತ್ರ ನೊಂದಕನ್ನು ಮಾಡಿ ನ್ನು ಹೆಚ್ಚಿದಂತೆ ಅತ್ಯಂತ ಲಾಭವಾಗುವುದು. ತಾ, ೨೭, ೨೮ ಈ ತಾರೀ ಉತ್ತಮ.

ಮಕರ ರಾಶಿ

ಬಾಯಿ ವಿಸ್ತರಿಸಿದರೆ ಕಷ್ಟ ನೆಗ್ಗಿ ಬಿ ಯತಃ ಇನ್ನು ನಿಮಗೆ ಅಂಥ ಪರಿಸ್ಥಿ ಸ್ತವಾಗಲಾರದು. ಆದರೆ ಸುಯೋಗವನ್ನು ಈಗಲೇ ಪಡೆಯಲಾರಿ ಆ ಯೋಗವನ್ನು ಇನ್ನು ಸ್ವಲ್ಪ ದಿವಸದಲ್ಲೇ ಕಾಣುವಿರಿ. ಹೆ ಚ್ಚು ವಿಷಯವು ಈ ವಾರದ ಭವಿಷ್ಯತೆ ಯಲ್ಲಿ ತಿಳಿಯಲಾರದು. ತಾ, ೨೫, ೨೬ ಈ ತಾರೀ ಗಳು ಉತ್ತಮ.

ಕುಂಭ ರಾಶಿ

ಸೌಖ್ಯಯೋಗವನ್ನು ಪಡೆಯಬಹುದು ದರೂ ಈ ವಾರದಲ್ಲಿ ನಿಮ್ಮ ರಾಶಿಗೆ ಆ ಯೋಗವು ಭಂಗವಾಗಿ ಹೆಚ್ಚು ಮುಜು ನಿಮ್ಮಿಂದ ಕೈಬಿಡುವ ಸಂಭವವಿದೆ. ಆದ ರೆ ಸಂತಾನವೆಯೂ ಆಗುತ್ತದೆ. ಅದಕ್ಕೆ ಅಧಿಕವಾದ ಖರ್ಚಿಂದ ನಮ್ಮ ಅಧಿಕಾ ಯ. ನಿಮಗೆಗಳು ನಿಮ್ಮ ತಲೆಯನ್ನು ಕೆಡಿಸಬಹುದು. ಆದರೂ ಅದು ನಿಮ್ಮನ್ನು ನಿಮಗೆ ಮಾಡಲಾರದು. ಹೆಚ್ಚು ತೊಂ ತರೆಯಾಗದೆಂದು ಭಯಪಡಬೇಡಿ. ಹೆ ದಲು ರಕ್ಷಿಸುವಿರಿ. ತಾ, ೨೬, ೨೭ ಈ ತಾರೀಖುಗಳು ಉತ್ತಮ.

ಮೀನ ರಾಶಿ

ಇನ್ನೂ ಸ್ವಲ್ಪ ಕಷ್ಟದಿಂದಲೇ ತೊ ರೆದು ಹೆಚ್ಚು ಸುಖ ಕಾಲವನ್ನು ಮುಂದು ಕ್ಷ ಬಹುದು. ಧನಕಾಗಿಯೂ ಸ್ವಲ್ಪ ಶ್ರಮ ರಾಗಿ ತೊಂದರೆಪಡುತ್ತೀರಿ. ಆದೇಕಾರಣದಿಂದ ನಿಮ ಗೆ ತೊಂದರೆಗಳೇ ಬಾಧ್ಯವಾಗಲಾರವು. ಶುಭಾ ಎಚ್ಚರಿಕೆಯಿಂದಿರಿ. ಧನವಂತರು ಒಳ್ಳೆಯವನ್ನು ಮಾಡುವುದೆಂದು ಭರವಸೆ ಯನ್ನಿಡಿ. ಒಳ್ಳೆಯದಾಗುವುದು. ತಾ, ೨೫, ೨೬ ಈ ತಾರೀಖುಗಳು ಉತ್ತಮ.

ವಾಯು ನೌಕ

(1 ನೇ ಪುಟದಿಂದ ಮುಂದುವರಿದುದು)

ಸುಮಾರು ೨೦೦೦ ಮೈಲಿಯವರೆಗೂ ವ್ಯಾಪಿಸಿದ್ದರು. ಜರ್ಮನಿಯ ಸುಪ್ರಸಿದ್ಧ ನೌಕಾ ನಾಯಕರಾಗಿದ್ದ ಮ್ಯಾಫೆ ಎಂಬ ವರು ಸುಮಾರು ಮೂವತ್ತು ಸಲ ಇಂ ಗ್ಲೆಂಡಿನ ಮೇಲೆ ಧಾಳಿ ನಡೆಸಿ ಅವರಿಗೆ ಲ್ಲಾ ಭಯ ಹುಟ್ಟಿಸಿದ್ದರು. ಲಂಡನ್ ನಗ ರದ ಮೇಲೆಲ್ಲಾ ಬಾಂಬುಗಳನ್ನು ಸುರಿ ದರು. ಯುದ್ಧದ ಮೇಳಗೆ ಜರ್ಮನಿಯವರು ಸುಮಾರು ನೂರು ನೌಕೆಗಳವರೆಗೂ ಕಟ್ಟಿದ್ದರು. ಆದರೆ ಬ್ರಿಟಿಷರವರು "ಮೇ ಫ್ಲೈ" ಎಂಬ ಒಂದು ನೌಕೆಯ ನ್ನು ಕಟ್ಟಿ ಅದು ಪೆಡ್ಡಿಸಿಂಹದೊಂದಿಗೆ ಬಂ ದು ಸಂಚರಿಸುವಷ್ಟರಲ್ಲಿಯೇ ನಾಶವಾಗಿ ಹೋಯಿತು. ಈ ಯುದ್ಧದ ಫಲಿತಾಂಶ ವಾಗಿ ಜರ್ಮನಿಯ ನೌಕೆಗಳೆಲ್ಲವೂ ಕಡಿ ದುಕೊಳ್ಳಲ್ಪಟ್ಟು ಮತ್ತು ಬಾಷ್ಟಗಳಲ್ಲಿ ಹಂ ಚಿಕೊಳ್ಳಲ್ಪಟ್ಟಿವು. ಹೀಗೆ ಇಂಗ್ಲೆಂಡಿನವ ರಿಗೆ ಬಂದ ನೌಕೆಯನ್ನು ಕೊಂಡುಕೊಂ ಡು ಬ್ರಿಟಿಷರು ಅದರಂತೆ ಕಟ್ಟಲಾರಂಭಿ ಸಿದರು. ಸುಮಾರು ೧೯೧೦ ರಲ್ಲಿ ಇಂತಹ ಒಂದು ನೌಕೆಯನ್ನು ಕಟ್ಟಿ ಅದನ್ನು ಆಯ ರಿಕಕ್ಕೆ ಮಾರಿದರು. ಆದರೆ ಅದನ್ನು ಮೇ

ನ್ನು ಮಾತ್ರ ಒಂದು ಬಾರಿ ಹಾರಿಸಿ ದಾಗ ಅದು ಎಲೆಯಂತಾಗಿ ಸುರಿದು ಸಾಮಾನು ೪೪ ಜನರು ಸತ್ತುಹೋಯಿತು. ಇದರಿಂದ ಬ್ರಿಟಿಷರು ಹತಾಶರಾಗಿ ಈ ವಾ ಯು ನೌಕೆ ಇಟ್ಟಾಪೆಯನ್ನೇ ಬಂದು ಮಾಡಿಬಿಟ್ಟರು.

ಈಚಿನ ಬೆಳವಣಿಗೆ

ಮಹಾ ಯುದ್ಧದಿಂದೀಚೆಗೆ ಈ ನೌಕಾ ಬೆಳವಣಿಗೆಯು ಅಷ್ಟಾಗಿ ಆಗಲಿಲ್ಲ. ಎಷ್ ಟೆಂದರೆ ವರ್ಸೇಲ್ಸ್ ಒಪ್ಪಂದದ ಪ್ರಕಾರ ಈ ವಿಷಯದಲ್ಲಿ ಪ್ರತಿಬಂಧಿಸಿದ್ದ ಜರ್ಮನಿ ಯವರು ಮೊದಮಾಗಿ ಕಟ್ಟಲಾರಂಭಿಸಿದ್ದಂ ತೆ ಮಾಡಲ್ಪಟ್ಟಿತು. ಆದರೂ ಹಿಟ್ಲರನು ಜರ್ಮನಿಯ ನಾಯಕನಾದಮೇಲೆ "ಹಿಂ ತನ ಬರ್ಗ್" ಎಂಬ ಪ್ರಸಿದ್ಧಕ್ಕೆ ದೊ ಡ್ಡದಾದ ನೌಕೆಯ ಜರ್ಮನಿಯವರೆಂದ ಕ ಟ್ಟಲ್ಪಟ್ಟಿತು. ಆದರೆ ಇದು ಗಾಮ ರ್ಲ್ ಅ ಸಮಾಪ್ತಿಗೊಳಗಾಯಿತು. ಇದಾದಮೇಲೆ ಜರ್ಮನಿಯವರು ಅದಕ್ಕೂ ದೊಡ್ಡದಾದ ನೌಕೆಯನ್ನು ಕಟ್ಟಿದ್ದರು. ಆದರೆ ಯು ದ್ಧ ಪ್ರಾರಂಭ್ರ ಅ ಪ್ರಯತ್ನವು ಅಸ್ತ್ರಕ್ಕೆ ಕಟ್ಟಲ್ಪಟ್ಟಿದೆ. ಅದೇ ಇದಾದಮೇಲೆ ಅಮೆರಿಕದ "ಅಲ್ಬಾನ್" ಎಂಬ ನೌಕೆ ಯು ಅಸಮಾಪ್ತಿಗೊಳಗಾಗಿ ಅರ್ಧದ್ದದ ರೆಲ್ಲಾ ಸುಟ್ಟು ಬಾಡಿಹೋಯಿತು.

ಈಚೆಗೆ ಯುದ್ಧಗಳಲ್ಲಿ ಈ ನೌಕಾಪಡೆ ಯ ಅಸ್ತಿತ್ವ ಪ್ರಯೋಜನವಾಗುವುದಿಲ್ಲ. ಏಕೆಂದರೆ ಈಗಿನ ಬಂಬ್-ಬಾಂಬ್ ವಿಮಾನಗಳು ಕಳೆದ ಮಹಾ ಯುದ್ಧಕ್ಕಿಂತ ಎಷ್ಟೋ ಮುಂದುವರಿದಿವೆ. ಇವುಗಳಿಂದ ವಿ ಮಾನದ ಈಚೆಗೆ ಬಹಳ ಆಳವಾದ ಬಾಂ ಬನ್ನು ಹೊಡೆದಿದೆ. ಇದರ ಜೊತೆಗೆ ಮಹಾ ಸಾಗರದ ನೈರ್ಮಲ್ಯಕಿಂತ ಹೆಚ್ಚಾಗಿರ ದು. ಅದರ ನಿವಾಸಿಗಳು ಅಲ್ಲಿ ಬೆಳೆಗಳ ಬೆಳೆಗಳ ಮೇಲೆ ಮೇಯುತ್ತಿದ್ದರು. ಇದಕ್ಕೆ ಒಂದು ಸೆಲ್ ತಗಲಿದರೆ ಒಳಗಿರುವ ಜಲಜಂತುಗಳು ಕ್ಷಣಾರ್ಧ ಸತ್ತುಹೋಗುವ ನೌಕೆಯ ನೆಲ ಸೀಳಿದಷ್ಟರಲ್ಲಿಯೇ ಎಷ್ಟೊಂದು ಬಾಂಬುಗಳ ಬೇಕಾಗುವುದು. ಈಗಿನ ಯುದ್ಧದಲ್ಲಿ ಹೀಗೆಯೇ ಜರ್ಮನಿಯ ನೌಕೆಗಳು ಇಂ ಗ್ಲೆಂಡ್ ಕಡಿಸಮುದ್ರದಲ್ಲಿ ಬಂದು ಇಂಗ್ಲೆಂಡಿನಲ್ಲಿ ಬಿದ್ದಿವೆ. ಆದ್ದರಿಂದ ಈ ನೌಕೆಯ ಅಧಿ ಕ ಯುದ್ಧ ಸಾಧನವಾದರೂ ಇದು ನಿಷ್ಪ್ರ ಯೋಜನ ಎಂದು ಇದೆಲ್ಲದರಿಂದ ಅರ್ಥವಾಗುವುದು.

Dasara! Dasara!

MAKE YOUR FORTUNE

Through our novel methods of Advertising Your business during DASARA at Mysore. For prospectus and other particulars apply with one anna stamp to:—

M. SUBBARAMIAH,
Managing Proprietor, All-India Commercial Development Syndicate, Lansdowne Road, Mysore.

ಬ್ರಿಟಿಷ್ ನೀತಿಯ ಮಂದೆಗೆ

ಮಾರ್ಗದ ಬ್ರಾಹ್ಮಣ ನಿರ್ಣಯ

[illegible]

ಮಾರಿ ಹಾಕಿದ್ದಕ್ಕೆ ಶಿಕ್ಷೆ

ರಾಜಕೀಯ ಸಂಸ್ಥಾನದ ರಾಕ್ಷಸೀ ಕೃತ್ಯ

ರಾಜಕೀಯ ಸಂಸ್ಥಾನದ ಪ್ರಜಾ ಮಂಡಲಿಯ ಕಾರ್ಯಕರ್ತರಿಗೆ ಅಧಿಕಾರಿಗಳು ಯಾವ ಮಾರ್ಗವನ್ನು ಕೈಕೊಳ್ಳಿರುವರೆಂದು ಗೊತ್ತಾಗಿದೆ. ಮಾರಿ ಎಚ್ಚರಿಸುವುದು ಸಾರ್ವಜನಿಕರ ಹಿತವಲ್ಲವೆಂದು ಈ ಅಧಿಕಾರಿಗಳು [illegible] ಮಾರ್ಗವನ್ನು ಕೈಕೊಳ್ಳಿರುವರು. ಮೊನ್ನೆ ಮೊನ್ನೆ ಮಾರ್ಗದ ಮೇಲೆ ಕೆಲ ಕಾರ್ಯಕರ್ತರು ಸಭೆ ಸೇರಿದ್ದರು. ಸಭೆ ಮುಗಿದ ಮೇಲೆ ಕೆಲ ಕಾರ್ಯಕರ್ತರು ಮಾರ್ಗದ ಮೇಲೆ ಮಾರಿ ಹಾಕಿದ್ದರು. ಇದಕ್ಕೆ ಸಂಬಂಧಿಸಿದಂತೆ ಸಂಸ್ಥಾನದ ಅಧಿಕಾರಿಗಳು ಕೆಲ ಕಾರ್ಯಕರ್ತರ ಮೇಲೆ ಕೇಸು ಹೂಡಿದ್ದರು. ಈ ಕೇಸಿನ ವಿಚಾರಣೆ ಮಾಡಿ ಮಾರ್ಗ ಸಂಸ್ಥಾನದ ಮುಖ್ಯ ನ್ಯಾಯಾಧೀಶರು ಕೆಲ ಕಾರ್ಯಕರ್ತರಿಗೆ ಶಿಕ್ಷೆ ವಿಧಿಸಿದ್ದರು. ಈ ಶಿಕ್ಷೆ ಸಂಸ್ಥಾನದ ಪ್ರಜೆಗಳ ಮನಸ್ಸಿಗೆ ಬಹಳ ನೋವನ್ನುಂಟು ಮಾಡಿದೆ. ಈ ಶಿಕ್ಷೆ ಸಂಸ್ಥಾನದ ಪ್ರಜೆಗಳ ಮೇಲೆ ಬಹಳ ಪರಿಣಾಮ ಉಂಟು

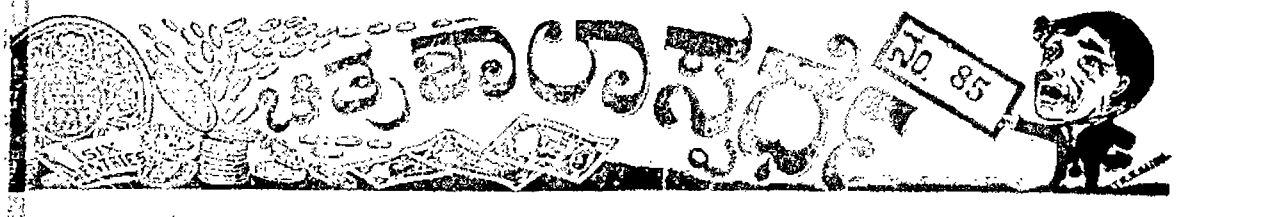

ಮೊದಲ ಬಹುಮಾನ ರೂ. ೩೦೦ ಪ್ರಥಮ ಬಹುಮಾನ ರೂ. ೧೫೦ ಇತರ ಬಹುಮಾನಗಳು ರೂ. ೧೫೦

ಸೂಚನೆ:—ಈ ಸ್ಪರ್ಧೆಯ ಸರಿಯಾದ ಉತ್ತರವು ಸಾಧ್ಯ ಎಷ್ಟಿರಲಿ ಒಂದೇ ಮೊತ್ತವನ್ನು ಇಟ್ಟಿರುತ್ತೆ. ಆದರೆ ಪ್ರತಿ ಅಕ್ಷರವೂ ಸರಿಯಾಗಿರುವ ಸ್ಪರ್ಧೆಗೆ ಮೊದಲನೆ ಬಹುಮಾನವೂ, ಒಂದು ಮಾತ್ರ ಎರಡು ತಪ್ಪಿರುವವುಗಳಿಗೆ ಇತರ ಬಹುಮಾನಗಳೂ ತೆಗೆದಿಟ್ಟಿರುತ್ತೆವೆ. ಉಳಿದಂತೆ ಪ್ರತಿಯೊಂದು ಸರಿಯೂ ಒಂದೊಂದು ಶಬ್ದಕ್ಕಂತೆ ಧಾರಾಳವಾಗಿ ಬಹುಮಾನಕ್ಕೆ ಯೋಗ್ಯವಾದ ಉತ್ತರಗಳು ಒಂದಕ್ಕಿಂತ ಹೆಚ್ಚಾಗಿದ್ದಲ್ಲಿ ಹೆಚ್ಚಿಂದ ಬಹುಮಾನಗಳು ಎಲ್ಲರೂ ತೆಗೆದುಕೊಳ್ಳುವುದು. ಬಹುಮಾನಗಳನ್ನು ಕಂಚಿನ ಸ್ಪರ್ಧೆಯ ಮ್ಯಾನೇಜರರಿಗೆ ಸೇರಿದ್ದು. ಈ ವಿಚಾರದಲ್ಲಿ ಯಾವ ಪತ್ರವ್ಯವಹಾರಗಳೂ ಅವಶ್ಯವಿಲ್ಲ. ಪ್ರತಿ ಸ್ಪರ್ಧೆಗೂ ಪ್ರವೇಶಧನ ಸಾಲ್ಪಾತಿ. ಒಂದು ರೂ. ಗೆ ಉತ್ತರಗಳನ್ನು ಬೆಲೆಹಿಡಿಯಬಹುದು. ಇದಕ್ಕಿಂತ ಕಡಿಮೆ ಸ್ಪರ್ಧೆಗಳನ್ನು ಅಂಗೀಕರಿಸುವುದಿಲ್ಲಾ. ಪ್ರವೇಶ ಧನವನ್ನು ಪೋಸ್ಟಲ್ ಸ್ಟಾಂಪ್ಸ್, ಅಥವಾ ಇಂಡಿಯನ್ ಪೋಸ್ಟಲ್ ಆರ್ಡರ್ ಅಥವಾ ಮನಿಆರ್ಡರ್ ಮೂಲಕ ಕಳುಹಿಸಬಹುದು. ಉತ್ತರಗಳನ್ನು ಬರೆಯತಕ್ಕದ್ದು ಸ್ಟ್ಯಾಂಪ್ ಹಾಕಿ ಸಾಧ್ಯ ಕಾಗದಗಳಲ್ಲಾಗಲಿ ಅಥವಾ ಕಾಗದದಲ್ಲಾಗಲಿ ಚೆನ್ನಾಗಿ ಮಡಿಸಿ (ಪಾಮಿನಲ್ಲಿ) ಬರೆದು ಕಳುಹಿಸಬೇಕು. ಉತ್ತರಗಳನ್ನು ಕಳುಹಿಸಲು 1989 ನೇ ಇಸವಿ ಅಕ್ಟೋಬರ್ 15 ನೇ ತಾರೀಖು ಕೊನೆಯದು. ನಂತರ ಕಳುಹಿಸಿದ ಉತ್ತರಗಳನ್ನು ಸ್ವೀಕರಿಸುವುದಿಲ್ಲಾ. ಸರಿಯಾದ ಉತ್ತರವನ್ನು ಅಕ್ಟೋಬರ್ 15 ನೇ ತಾರೀಖಿನಲ್ಲಿ ಪ್ರಕಟಿಸಲಾಗುತ್ತೆ.

ಕಳುಹಿಸಬೇಕಾದ ವಿಳಾಸ:— ಶ್ರೀ ವಿಜಯಲಕ್ಷ್ಮಿ ಗ್ರಿಟ್ಟಿಂಗ್ಸ್ ಪ್ರೈವೇಟ್ ಲಿಮಿಟೆಡ್ ಬ್ಯಾಂಕ್ ರೋಡ್, ಮೈಸೂರು. ಮೇಲ್ ಆರ್ಡರ್ ಸೇಲ್ಸ್, ಮೂಡಿ, ಕೆಂಗೇರಿಕಾಯಿ ಮ್ಯಾನರ್, ನಂಬರ್ ಬೆಂಬೆಲ್ ನಂ. 65 ನ್ಯೂ ಮಾರ್ಕೆಟ್, ಸೇಂಟ್ಮಾರ್ಕ್ ಬೀದಿ, ಬೆಂಗಳೂರು, ಸಿಟಿ. ಮೇಳಾಸ— ಮ್ಯಾನೇಜರ್, ಚಿತ್ರಕೂಟ ಸ್ಪರ್ಧೆ, ಒಂಟಿಕೊಪ್ಪಲು, ಮೈಸೂರು.

ಎಡದಿಂದ ಬಲಕ್ಕೆ :—

೧. ಸಂಖ್ಯಾ ೫. ಜನರ ಇದು ಚನ್ನಾಗಿರಬೇಕು ೬. ಸೇವಕರು. ಹದೇ ಹದೇ ೮. ಹೆಣ್ಣು ಮಕ್ಕಳನ್ನು ..... ಪುದು ಒಳ್ಳೆಯದಲ್ಲ ೧೦. .....ರೊಡನೆ ಸಮರಿಂದ ಹೋರಾಡಬೇಕು ೧೧. ಇದನ್ನು ತಿಳಿಯದವನಿಗೆ ಅಧಿಕಾರವೇಕೆ? ಮನಸ (ಅಕ್ಷರ ಸ್ಥಳವಲ್ಲದೆ) ೧೫. ಒಂದುವಾಂದಾದ "ಕಾದಂಬರಿ" ೧೮. ಮನಗೆ ಸಮಯ ಮಾಡಿದರೆ ಸಂಘಕಸಿಸುತ್ತದೆ ೧೯. ಮಹಿಳೆಗೆ ೧೮. ೨೦. (ದೇವರು ಅಥವಾ ಸಿನಾಬ) ಸೈನಿಕರ ಬಹುಮುಖ ೨೨. ಸಾದನ್ನು ಒಳ್ಳೆಯ ಅಭ್ಯಸ್ಥ ೨೫. ಬಾಡಿಕೆ.

ಮೇಲಿನಿಂದ ಕೆಳಕ್ಕೆ :—

೧. ಕತ್ತಲೆಗೆ ಸಮಾಂತರವಾದ ಪ್ರಕಾಶ ಶಕ್ತಿ ಇದೆಯೆಂದರೆ ಅತಿಶಯವಲ್ಲ ೨. ..... ಗೆ ಸಂಬಂಧಿಸಿದ ಒಂದನ್ನು ಬಿಟ್ಟು ತೆಗೆದುಕೊಳ್ಳುವುದು ೩. ಇದಿಲ್ಲದವನಿಗೆ ತಡವನ್ನು ಸಿದ್ಧಿಸುವುದಿಲ್ಲ ೪. ದೇಗಿ, ಕಾಳ ೫. ಈತನ ಯೋಗ್ಯತೆ ಮನ್ನು ಈತನ ಕೃತಿಗಳಂತೆಯೇ ಸಾರಾಯಿಸಬೇಕು ೬. ಉತ್ತ ಮಸ್ಕಾರನ್ನು ಹೆಚ್ಚಾಗಿ ..... ಪುದು ಒಳ್ಳೆಯದು ೭. ಒಂದೊಂದು ಸೇರಿ ಇದು ಅಭ್ಯಯವನ್ನೂ ಬಿಡುವಾಡುವುದು ೧೦. ಸಿದ್ಧ ೧೧. ಅಂಗಿಕೆ ೧೩. ಹೇಳು ೧೪. ಯುದ್ಧದಲ್ಲಿ ಸತ್ತವರನ್ನು ..... ಪುದು. ಜಾಮಾಜಾಮಿಗಳನ್ನು ಸುಟ್ಟಳ್ಳ ೧೫. ಮಾಡಬೇಕಿದ್ದ ೨೦. ತೆಂಗಿನ ಇದನ್ನು ತೆಗೆದುಕೊಳ್ಳಬಾರದು ೨೧. ಬೆಂಕಿ.

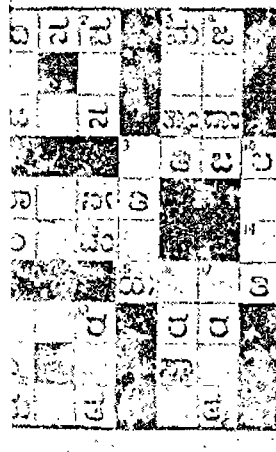

ಚಿತ್ರಕೂಟ ಸ್ಪರ್ಧೆ ನಂ. 85

ಹೆಸರು .....

ಊರು ಅಥವಾ ಸ್ಥಳ .....

ಬೀದಿ .....

.....

ವಿಳಾಸ .....

.....

ವಿಶೇಷ ಸೂಚನೆ—ಪೋಸ್ಟ್ ಮೂಲಕ ಕಳುಹಿಸುವುದು ಅಕ್ಟೋಬರ್ 15 ನೇ ತಾರೀಖಿನ ಒಳಗಾಗಿ ಸ್ವೀಕರಿಸಲ್ಪಡುವ ಉತ್ತರಗಳನ್ನು ಸ್ವೀಕರಿಸುವುದಿಲ್ಲ.

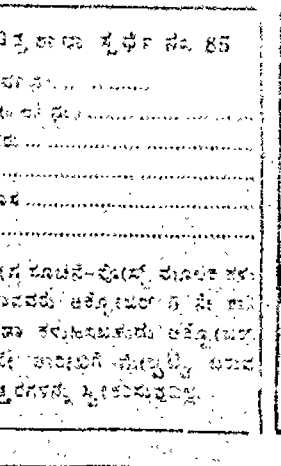

ಟಿ. ಸಿ. ನಟರಾಜ್ ಔಷಧಾಲಯ
ಸಯ್ಯಾಜಿರಾವ್ ರೋಡು, ಮೈಸೂರು.

ಇವರಲ್ಲಿ ನೇತ್ರಪರೀಕ್ಷೆಯು ಉಚಿತವಾಗಿ ಮಾಡಲ್ಪಡುತ್ತದೆ.

ಅತ್ಯಗತ್ಯವಾಗಿ ಬೇಕಾದ ಎಲ್ಲಾ ಇಂಜೆಕ್ಷನ್ ಔಷಧಿಗಳೂ ಸದಾ ಕಾಲದ ಪ್ರಯೋಗ ದೊರಕುವುದಲ್ಲದೆ ಸರ್ವ ವ್ಯಾಧಿಗಳಿಗೂ ಚಿಕಿತ್ಸೆಯು ಉಚಿತ ಸುಲಭ ಫೀಜಿನಲ್ಲಿ ದೊರಕಲ್ಪಡುತ್ತದೆ

ಇದೊರತಾ ಆಯುರ್ವೇದೀಯ ಸಿದ್ಧೌಷಧಗಳೆಲ್ಲವೂ ಸದಾ ದೊರಕುತ್ತವೆ.

ಪ್ರಸಿದ್ಧ ಆಯುರ್ವೇದ ವಿದ್ವಾನ್ ಬಿ. ವಿ. ಶಂಕರ

— ಬಾಲಸುಧಾ —

ಮಕ್ಕಳ ಜ್ವರದ ಗಿಡ್ಡತನವನ್ನು ಹಾಗೆ ಗುಣ ಪಡಿಸುತ್ತೆ. ಕಫ (ಶ್ವಾಸ ಕೋಶ) ನಷ್ಟವಾಗಿ ಕಾಸ್ಸು ಹಾಗಿ ಬ್ಯಾಗಾಗಿದ್ದರೆ ಇದರ ಸೇವನೆಯಿಂದ ಗುಣ ಪಡಿಸುತ್ತೆ. ಬಿ ವರ್ಗಗಳಿಂದಲೂ ಅನುಭವ ಸಿದ್ಧವಾಗಿದೆ—ಮಕ್ಕಳ ಪೋಷಣೆ ನಮ್ಮ ಬಾಲ ಸುಧಾ ಉಪಯೋಗಿಸಿ.

ಬಾಲ ಸುಧಾ ಬೆಲೆ 1 ರೂ. ಬಾಲ ಸಂಜೀವಿನಿ ಬೆಲೆ 4 ರೂ.

ಮೈಸೂರು, ಬೆಂಗಳೂರು, ಮಂಗಳೂರು ಮುಖ್ಯ ಅಂಗಡಿಗಳಲ್ಲಿ ನಮ್ಮ ಬಾಲಸುಧಾ ಸಿಗುವುದು.

ಶ್ರೀ ಶ್ರೀಧರಾಶ್ರಮ, ಶ್ರೀರಂಗಪಟ್ಟಣ.

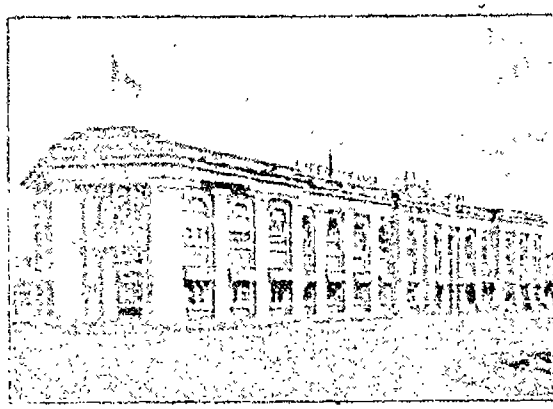

ಓರಿಯಂಟಲ್

ಸ್ಟ್ರಾಂಗ್ ರೂಂಸ್ ಸೆಕ್ಯೂರಿಟಿ

ಲೈಫ್ ಅಷ್ಯೂರೆನ್ಸ್ ಕಂಪನಿ, ಲಿಮಿಟೆಡ್.

ಸ್ಥಾಪನೆ 1911 ಮುಖ್ಯ ಕಛೇರಿ ಬೊಂಬಾಯಿ.

ಬಂಡವಾಳ ಒಟ್ಟು ರೂ.

ಎಂ. ಜೆಡ್. ಕೃಷ್ಣಮೂರ್ತಿ, ಜನರಲ್ ಮೆನೇಜರ್, ಓರಿಯಂಟಲ್ ಬಿಲ್ಡಿಂಗ್ಸ್, ಸೆಂಟ್ರಲ್ ಸ್ಟ್ರೀಟ್, ಬೆಂಗಳೂರು.

ಶ್ರೀಯುತ ಕಾರ್ಯದರ್ಶಿಗಳು, ಓರಿಯಂಟಲ್ ಬಿಲ್ಡಿಂಗ್ಸ್, ಸೆಂಟ್ರಲ್ ಸ್ಟ್ರೀಟ್, ಬೆಂಗಳೂರು

ಜೀವ ವಿಮೆಯು

ಸುಲಭ ಕಂತಿನ ಮೊತ್ತದಲ್ಲಿ ಮರಣಾನಂತರ ಸಣ್ಣ ಪ್ರಮಾಣದ ಹಣ ಕೊಡುವ ಅಥವಾ ದೊಡ್ಡ ಮೊತ್ತದ ಆದಾಯ ಬರುವಂತೆ ಮಾಡುವುದು

ಆರ್ಥಿಕ ಸ್ವಾತಂತ್ರ್ಯ ನಮ್ಮದು

ಮಾಸಿಕ ಕಂತಿನಲ್ಲಿ ಒಂದು ಸಾವಿರದ ಮೊತ್ತದ ಜೀವ ವಿಮೆಗೆ ಕಂತು ಒಂದು ಮಾಗಾಯ್ದು

ಪ್ರತಿ ವರ್ಷ ಕೊಡುವ ಲಾಭ

ಪ್ರತಿ ವರ್ಷ ಕಂತು ಕಟ್ಟಿದ ನಿಮ್ಮ ಕೃಷ್ಯಾಸ್ತಿ ಕುಟುಂಬಕ್ಕೆ ಕಂತಿನ ಮೊತ್ತದ ಆದಾಯ ಬರುವಂತೆ ಮಾಡುವುದು

ಆರ್ಥಿಕ ಸ್ವಾವಲಂಬನವು

ಇದರ ಸಾಧನೆಯ ಕೆಲಸ ಮಾಡಲು

ಓರಿಯಂಟಲ್ ಸಂಸ್ಥೆ ಅಂದರೆ ಭಾರತೀಯ ಜೀವ ವಿಮೆ ಕಂಪನಿಯಾದ

ಓರಿಯಂಟಲ್ ಸಂಸ್ಥೆ

ಎಂದು ಹೆಸರಿಸಿದ್ದೆ.

ಸಾವಕಾಶ ಮಾಡದೇಕಿರಿ

ಇಂದೇ ಒಂದು ಓರಿಯಂಟಲ್ ಪಾಲಿಸಿಯನ್ನು ತೆಗೆದುಕೊಳ್ಳಿರಿ.

ಘನಸ್ತ್ರಿ ಸಾಳ್ವದ ಸೆಂಕಟಾಚಲ ಪಂಡಿತ ಅಂಡ್ ಸನ್

ಆಯುರ್ವೇದಿಯ ಸಿದ್ಧೌಷಧಗಳು.

ಲೋಕಾಮಯಹರ ಕಸ್ತೂರಿ ಮಾತ್ರೆಗಳು

ಈ ಮಾತ್ರೆಗಳು 1-2 ಸ್ಕ್ರೂ ಪ್ರತಿ ದಿನ ಬಾಯಿಯಾದ ಒಳಕ ಬಾಯಿಯಲ್ಲಿಯೇ ಹಾಕಿಯಾಗಲಿ, ಅಯಿಯಾಗಿಸಿ ತ್ತಿ, ಬಾಯಿ ಸಾಯಾಸಿಯಾಗಿದ್ದು, ಎಂತಹ ಗಡುವಾದ ಅಸಾಧ್ಯವಾದ ಮೇಹಗಳು, ಕೆಂಪಕಾಯ ಸೀಮ, ಕೆಟ್ಟ ಗಾಳಿಗಳ ಕೋಪವನ್ನೂ, ಅಂಟುಬಾಧೆ ಗಳನ್ನೂ ಬಲಿಗೆ ಎಂದಿನ ಪೆಲಬದ್ಧವನ್ನು ಹೋಗಲಾಡಿಸಿ, ಆರೋಗ್ಯವಾಗಿರುವಂತೆ ಮಾಡುತ್ತವೆ.

ಮಕ್ಕಳ ಪತ್ರಿಸೆಗಳ (ಎಳ್ಳು, ಕಾಲುಗೆ ಪದೇ ಬಾಯಿಗೆ ಕೊಟ್ಟು ಸುಖವಾದ ಸೀತವಾಗಿ) ಮಕ್ಕಳ ಮಲ್ಲ ದೊಡ್ಡವರ ಸೀತ, ಗೆಡ್ಡ, ಕಿಲ್ಲುಲ, ಗಾಯಲು, ಅಜೀರ್ಣ, ಅಸಿಡಿಟಿ ಜ್ವರ, ಚರ್ಮದ, ಫೀರಿ, ಹೆಣ್ಣಿಯ ಬಂದ, ಹೊಟ್ಟೆ ನೋವು, ಅಗ್ನಿಮಾಂದ್ಯ, ರಾಳ್ಳುಮೂಲಾ, ಪ್ರೇಗ, ಕೀಳಳ್ಳು ಅನೇಕ ರೋಗಗಳನ್ನು ಗುಣಪಡಿಸುತ್ತವೆ.

ಪ್ರತಿಯೊಂದು ಪೆಟ್ಟಿಗೆ ಮೇಲೆ ದಿನ ಕೀತಕಾಗಿ ಪಂಡಿತರ್ಯಾರಿಗೆ ಕಸ್ತೂರಿಗೆ ಬರೆದ ಈ ಮಾತ್ರೆಗಳನ್ನೇ ಅಕ್ಷರಸಹಿತ ಇದೆ ಅಂತಹೇಳಿ ಮಾತ್ರೆಯನ್ನು. ಈ ಮಾತ್ರೆಗಳ ಪ್ರಭಾವಗಳು, ವಿಷಗಳನ್ನು ಸಾಗಲು, ಮಂಡಿತ ದಾಗ ಸೇರಲ್ಲ. ಒಂದೇ ಬಾರಿ ಈ ಸೀಸೆಯ ನಿಮ್ಮ ಬಳಿ ಇದ್ದರೆ. ವೈದ್ಯರ ಸಹಾಯವನ್ನು ಕೇಳ್ಬೇಕಿ ನಿಮಗೆ ಅನೇಕ ವ್ಯಾಧಿಗಳನ್ನು ಗುಣಪಡಿಸಬಲ್ಲದೆಂದು ಹೇಳುತ್ತೇವೆ.

100 ರಿಂದ 300 ಮಾತ್ರೆಗಳವರೆಗಿನದಾದ ಸೀಸೆ 1 ಕ್ಕೆ 4 ಆಣೆ. ಹೆಚ್ಚು ಮೊತ್ತದಾದ 1 ಸೀಸೆಗೆ 8 ಆಣೆ. 6 ಸೀಸೆಗೆ 1—8—0. 12 ಕ್ಕೆ 2- 16- 0. 24 ಕ್ಕೆ 5—4—0.

ಸಾಳ್ವದ ಸೆಂಕಟಾಚಲ ಪಂಡಿತ ಅಂಡ್ ಸನ್,

ಶ್ರೀ ಸೀತಾರಾಮಪುರ ಸ್ಟ್ರೀಟ್, ಮೈಸೂರು.

ಮೃತ್ಯುಂಜಯ ತೈ

ಜೀವಮಿತ್ರರಿಗಲ್ಲಿ ಪ್ರಮುಖವಾದ ನಮ್ಮ ಮಾಲುಗಳು ಸರ್ವಪ್ರಕಾರದಲ್ಲಿ ಬಿಡದೆ ಬಿಡದೆ ಸಾಗಿಸಿಗಳು ಹೆಚ್ಚಾಗಿದ್ದನ್ನು ಕಂಡು, ಈ ಹೆಸರಿನಲ್ಲಿ ಬೆಳೆದ ಮಾಲುಗಳೆಲ್ಲಾಗಿದ್ದರೆಂದ ನಮ್ಮ ಗಿರಾಕಿಗಳು ತಕ್ಕಂತೆ ಅಭಿಪ್ರಾಯ ತೆಗೆದುಕೊಳ್ಳಿರಿ.

ನೆಳಲಿ ಮಾಲಿಗೆ ಮೋಸ ಹೋಗಬೇಡಿರಿ.

ಸಂಸ್ಕೃತ ಭಾಷೆಯಲ್ಲಿ ಸೆಗೆಯೊಡೆದು ಬಂದಾಗ ಹೆಚ್ಚಾಗಿ ನಮ್ಮ ಸ್ವ ದವನ್ನು ಸೂಚಿಸಿ ಮಾತ ಹೆಸರಿಸಿ ಬಂದಿರುವ ಅಲ್ಲಿಂದ ಪಾರ್ಟ ಸಲ್ಲುತ್ತ ಮೊದಲ ಮತ್ತು ಅಸೀಲ ಸಮಿಶ್ರಿಕೆಯಿಗಳು ಮೊದಲಿತ್ತಾ ಒಂದೇ ಪದಾರ್ಥ ವಾಗದ ಅನುಭವದಿಂದ, ಅಜಾ ಮತ್ತು ಪ್ರಾಚೀನ ವೈದ್ಯಕೀಯ ಗಳ ಮೂಲಕ ಇದ್ದಾಗಿದ್ದು, ಅಕ್ಷಿಯ ಕೆಳಗೆ ಮೊದಲಿನ ತಂದ ಮಾಲಿ

ಇದರ ಸೀಸೆಯಲ್ಲಿ ಕೆಳ ಸಮ್ಮಿಯಾಗಿದ್ದು ಬೆಲೆ ಸಾಧಾರಣ ಸ ಯ ಬೆಳೆಯುವುದು. ಕೆಮ್ಮು, ಕೈ, ಕಾಲು ಉರಿಯೂಗ ಮೊದಲಾದ ಬಾಧೆ ಸ್ವಿಸಿಯಾಗಲು ಸಾಧ್ಯವಾಗುವುದು. ಸ್ತ್ರೀಯರಿಗೆ ಮಾತ್ರ ಮೋಸಹೋದ ಬೆಳಗ್ಗೆ ಸಾಯಂಕಾಲದಲ್ಲಿ ಸಾಂಕ್ರಾಂತಿಯಾಗಿ ಸಾಗುವುದು. ಎಂತಹ ಚಾಲ, ಪ್ರಾಣ ಪ್ರಮಾಣದಲ್ಲಿ ಅತಿ ಉಪಯೋಗ.

ಕ್ರಯ—ರಾ ಔನ್ಸಿಗೆ ರೂ. ೧-೪ ೨ ಔನ್ಸಿಗೆ ರೂ. ೩-೪-೦ ಪೆಟ್ಟಿಗೆ ರ

ದಮ್ಮು, ಕ್ಷಯ, ಕೆಮ್ಮು ಇವುಗಳ ಮೇಲೆ ಕೆಲಸಮಾಡಿ ಕಾಪಾಡ. ಇದನ್ನು ಉಪಯೋಗಿಸುವುದರಿಂದ ಕಫವು ಕ್ಷೀಣಗಾಗಿ ಬೀಳುವುದು. ಅಂದರೆ ಅಂದಾಜು ನಮ್ಮ. ಜಾ. ತಿ. ೧—೪—೦

ಮೃತ್ಯುಂಜಯ ತೈಲ

ಮ್ಯಾನೇಜಿಂಗ್ ಏಜೆಂಟ್, ಸಿಲ್ಕಾನಿ, ಬೆಂಗಳೂರು.

ಸಿಗುವ ಸ್ಥಳ:— ಸ್ಟೇಷನ್ - ಬಿ. ಸಿ. ಮಠಾಣ, ಮೈಸೂರ್ ಫಾರ್ಮಸಿ. ಬೆಂಗಳೂರು:— ಸೀತಾರಾಮ ಸ್ಟೇ ಅಂಡ್ ಬ್ರದರ್ಸ್.

Edited, Printed & Published by Agaram Rangiah, B.A., at Sri Rama Press, D. Subbiah Road, Mysore.

No. M. 3534 ಪಂಚದಶಾವರ್ಷ HALF ANNA

ಸಾಧ್ವಿ

ಬಿಡ್ಡಿಯ ಸುಖದ ಪ್ರಾಣ !
ಸಮಾಜದ ಕೊರತೆ !

ಚಾಮುಂಡೇಶ್ವರಿ
ಟಾಕೀಸ್
ಮೈಸೂರು.

ಇದೇ ಸೆಪ್ಟೆಂಬರ್ ೧೪
ನೇ ಗುರುವಾರದಿಂದ

ವರ ವಿಕ್ರಯಂ
(ತೆಲುಗು)

ಇದರಲ್ಲಿ ಪ್ರಖ್ಯಾತವಾದ ಆಂಧ್ರ
ಸ್ಟೇಜಿನ
ಪುಷ್ಪವಲ್ಲಿ, ಭಾನುಮತಿ, ಕೋಟಿರತ್ನಂ, ಸುಭದ್ರ ಶ್ರೀರಂಜನಿ,
ಸತ್ಯನಾರಾಯಣ, ಸುಬ್ಬರಾವು
ಮುಂತಾದ ಪ್ರಸಿದ್ಧರು ನಾಟ್ಯಮಾಡಿದ್ದಾರೆ.

ನೀವು ಇದುವರೆಗೂ ಸಮಾಜಕ್ಕೆ ಸಂಬಂಧಪಟ್ಟ ಚಿತ್ರಗಳನ್ನು ನೋಡಿರುವಿರಿ. ಆದರೆ ಈ ಚಿತ್ರಕ್ಕೆ ಸಮನಿಸಿಕೊಳ್ಳುವಷ್ಟು ವಿಷಯಗಳು ಯಾವುದರಲ್ಲಿಯೂ ಇಲ್ಲವೆಂದು ಹೇಳಬಹುದು. ಸಮಾಜದಲ್ಲಿನ ಅನೇಕ ನ್ಯೂನತೆಗಳನ್ನು ತೋರಿಸಿದೆ. ಜನಗಳನ್ನು ಎಚ್ಚರಗೊಳಿಸಬಲ್ಲಂಥಾ ಚಿತ್ರಗಳು ಬಹಳ ಮುಖ್ಯ.

ನಿಮ್ಮ ಮನೆಯವರು ನೋಡಿ ಆನಂದಿಸುವ ಇಂಥಾ ಭಾಗ್ಯವನ್ನು ಕಳೆದುಕೊಳ್ಳಬೇಡಿ

—: ಕಥಾ ಸಾರಾಂಶ :—

ಭೂರಿಸೋತ್ರಮಹಾಯರು ಕೆಲವು ವರ್ಷಗಳ ಹಿಂದೆ ಸ್ವರ್ಗಸ್ಥರಾಗಿದ್ದರು. ಇವರಿಗೆ ಪಿತ್ರಾರ್ಜಿತವಾದ ಆಸ್ತಿ ಅಷ್ಟೇನೂ ಹೆಚ್ಚಾಗಿರಲಿಲ್ಲವಾದರೂ, ಅವರ ಪತ್ನಿ ಮತ್ತು ಇಬ್ಬರು ಹೆಣ್ಣುಮಕ್ಕಳ ಜೀವನಕ್ಕೆ ಸಾಕಾಗುವಷ್ಟು ಸಾಕಾಗಿತ್ತು. ಈ ಇಬ್ಬರು ಹೆಣ್ಣುಮಕ್ಕಳ ಹೆಸರು ಕಾಳಿಂದಿ ಮತ್ತು ಕಮಲ ಎಂದು. ಭೂರಿಸೋತ್ರಮಹಾಯರು ತಮ್ಮ ಹಿರಿಯ ಮಗಳಾದ ಕಾಳಿಂದಿಯನ್ನು ಪದವಿಗೆ ಪ್ರಾಪ್ತಳಾದ ಒಂದು ಸಂಭಾವಿತನ ಸಂಗಡ ಬಹಳ ಜೋರಾಗಿ ಮದುವೆ ನಡೆಸಿದ್ದರು ಎಂದರು. ಹೀಗೆ ಕೆಲವು ದಿನಗಳು ಕಳೆಯುತ್ತಾ ಬಂದವು. ರಾಯರ ಇನ್ನೊಬ್ಬ ಹೆಣ್ಣುಮಕ್ಕಳಾದ ಕಮಲಳಿಗೆ ಮದುವೆಗೆ ಸಿದ್ಧರಾಗಿದ್ದರು. ರಾಯರ ಹೆಂಡತಿ ಭೂಪಾಲಾಂಬೆಯು ಸ್ವಿತ್ರಿಯ ಪತಿಗೆ ಮಕ್ಕಳ ಮದುವೆ ವಿಷಯದಲ್ಲಿ ಹೇಳುತ್ತಾ ಬಂದಳು. ಈಗಲೀಗ ರಾಯರಿಗೆ ಯೋಚನೆ ಹತ್ತಿತು. ಅದುವರೆಗೂ ನಡೆಸಿದ ಚಟುವಟಿಕೆಯಿಂದ ವಿಶೇಷ ಪ್ರಯೋಜನವಾಗದಿರಲಿಲ್ಲ ಮತ್ತು ಯಾರೂ ವರದಕ್ಷಿಣೆಯ ಬಗ್ಗೆ ಮದುವೆಮಾಡಿಸುವೆನೆಂದು ಮುಂದೆ ಬರದೆ ಇರಲಿಲ್ಲ.

ಹೀಗಿರಲು ಮೇರಯ್ಯನೆನ್ನುವ ಕಾಳಿಂದಿ ರಾಯರಿಂದ ಬಾಯರ ಸತ್ತ ಪ್ರಧಾನಾಂಬಳಿಗೆ ವರಗಳ ಸಿಕ್ಕಮಾಡಿ ಮಾತನಾಡುತ್ತಾ ಲಿಂಗರಾಜುವಿನ ಪತ್ನಿಯಾಗುವಳೆ ಪತ್ನಿ ಹಿರಿಯಮಗಳು ಕಾಳಿಂದಿಯನ್ನು ಗೊತ್ತುಮಾಡಬೇಕೆಂದು ಮೇರ ಕಳುಹಿಸಿದರು.

ಲಿಂಗರಾಜುವು ವರದ ಮೇರಯ್ಯ ಈತನಿಗೆ ಮೂಲೆಯ ಮದುವೆಮಾಡಿತ್ತು. ಕೆಲವು ಬಡ ಗಾಗಿ ಜನಗಳ ಒಡೆತನಗಳನ್ನು ಅಡಮಟ್ಟಮಾಡಿ ಅವರನ್ನು ಬಡವರಾಗಿ ಮಾಡಿತ್ತಿದ್ದನು. ಇದರ ಬಡವರಾದ ಜನ ಯುವಕರನ್ನು ದತ್ತುಮಾಡಿಕೊಳ್ಳುವುದು ಮತ್ತು ಮದುವೆಯಾಗಿ ಬಂದ ಮುಖ್ಯ ಕಾರ್ಯ. ಹೀಗೆ ಈ ಲಿಂಗರಾಜುವಿಗೆ ಧನಸಿಂಗಾಜಿ ಹಿರಿಯ, ಮಾನಾವಮಾನ ದಯಾದಾಕ್ಷಿಣ್ಯ ಇವೇ ಮುಂತಾದುವು ಇವನ ಹತ್ತಿರ ಸೇರಿ ಸುಳಿಯುತ್ತಿರಲಿಲ್ಲ. ಇಂಥಾ ಸ್ವಭಾವದ ಸಮಾಜಕ್ಕಾಗಿ ಪುರಿ ಸೋತ್ರಮಹಾಯರು ಶ್ರಮಪಟ್ಟಿದರು.

ಮೇರಯ್ಯನು ಬಂದು ಲಗ್ನದ ವಿಷಯ ಮಾಡಿ ಮಾತಿನ್ನರ ಕೂಡಲೇ ವರದಕ್ಷಿಣೆಯ ಜೋಳಾಂಗಿಗೆ ವ್ಯಾಕುಲವಾಯಿತು. ಇದರ ಜೊತೆಗೆ ಮೇರಯ್ಯನ ಮನ್ಸ್ಕಿನ ಶ್ರೋಷಣೆಯನ್ನೂ ಸೇರುವ ಚರ್ಚೆಯೂ ನಡೆದು ಕೊನೆಗೆ ವರದಕ್ಷಿಣೆ 5000 ರೂ ಗಳು ಮತ್ತು ಕಮಿಷನ್ 500 ರೂಗಳು ಭೂರಿಸೋತ್ರಮಹಾಯರಿಂದ ವಸೂಲಾಗಬೇಕೆಂದು ಗೊತ್ತುಮಾಡಿಕೊಂಡ ಇದರಿಂದಾಗಿ ಮೇರಯ್ಯನು ಒಂದು ನಾ ಇದರ ಮೇಲೆ ಹೊಡೆದ ಹೊಡೆತ ಬಹಳ ಕಠಿಣವಾದ್ದು ಎಂದೆನ್ನಬೇಕು. ಇದರಿಂದಾಗಿ ಒಂದು ಕಡೆ ಬಡವರ ಮನೆಗೆ ಒಡೆತನ ಮಾಡಿ, ಇ ಮನೆ ಯಜಮಾನಿ ಶಾಸ್ತ್ರ ರಾಯರನ್ನು ಕಚೆಗೆ ಕಳುಹಿಸಿದ ಅಲ್ಲಿಗೆ ಹೋಗಿ ಪುರಿ ಸೋತ್ರಮಹಾಯರ ಪತ್ನಿ, ರಾಯರು ಮದುವೆಯ ಕಮಲಳಿಗೆ ಕಳುಹಿಸಿ ಅತ್ತೆಮನೆಗೆ ಹೋಗಿದ್ದ ಬಗ್ಗೆ ಮಾತನಾಡಿದ್ದಳು.

ಸಮಾಧಾನವನ್ನು ಹೇಳಿದ ರಾಯರು ಜೀವನದ್ದು ಸಾಗಾಣಿಕೆಗೆ ತೊಂದರೆಯಿಲ್ಲದಂತೆ ಮಾಡಿಸಿ ಕೊಡುವೆನು ಹೇಳಿದರು. ಹೀಗೆ ಇರುವ ಸಮ ಅಂತಿಮಕ್ಕಲ್ಲಿ, ಅತ್ತ ಸಿ ಸ ಬಿಟ್ಟುಹೋದ ತಮ್ಮ ಸಾಮಾನುಗಳಿಗಾಗಿ ಲಿಂಗರಾಜುವಿಗೆ ಗಲಾಟೆ ಮಾಡಲಾರಂಭಿಸಿದರು. ಕಾರಣ ಹೆಂಡತಿಯಾಗುವ ತನ್ನ ಪತಿ ಸಂಬಂಧವಾದ ಕೆಲಸಕ್ಕೆ ಬಂದ ಮುಖ್ಯ ಮೇರಯ್ಯನವರೂ ಸೊಸೆ ಮನೆಗೆ ಬಂದ ಇವರನ್ನು ಒಳಕಂಳಿಸಿ ಹೇಳಿ ಕೇಳಿಮಾಡ ಪ್ರಯತ್ನ ಮಾಡಿದರು. ಇದೂ ಸಾಲದೆ ಮತ್ತೆ ಕನ್ಯೆ ಮನೆಗೆ ಸಂಬಂಧಿಗಳು ಒಳಗೆ ಬಂದ ಮಾಡಿಕೊಳ್ಳಲು ಯತ್ನಿಸುತ್ತಿದ್ದರು. ಆದರೆ ಮೇರಯ್ಯನು ಸ್ವಯಂಕೃತವಾದ ರಾಯರ ಎಲ್ಲವೂ ಹೊಡೆಗೆ ಇದ್ದ ಸ್ಥಿತಿಗೆ ಹೋಲಿ ಕೆಯಿತು.

ರಾಜಿಯಾಗಿ ಲಗ್ನ ಮಾಡಿಕೊಳ್ಳುವಂತೆ ಸೂಚಿಸಿದನು. ಮದುವೆಯೂ ಜರುಗುವುದು ಮಾಡಿಸಿದ್ದಿ ಒಪ್ಪಂದದಮೇರೆ ಮೊ ಮೊಗ ಅಳಿದು ತೊಡುವುದಕ್ಕೆ ಸ್ವ ಮಾಡಿ ಕನ್ಯೆಯ ಗಿರಿಯಲ್ಲಿದ್ದ ಅಳಿದ ನ್ನೆ ಕೊಟ್ಟುಬಿಡುವನು. ಹೆಣ್ಣಿ ನೆಗೆ ಬಂದಂತೆ ಎಲ್ಲವನ್ನೂ ಕತ್ತು ಕೊಟ್ಟುಬಿಡುತ್ತೇನೆ. ಇದು ಮೇರ ಕಮಲಳಿಗೆ ಕಳೆದ ಅತ್ತೆಮನೆಗೆ ಹೋಗಿದ್ದ ಬ್ಯ.

ಸಮಾಧಾನವನ್ನು ಹೇಳಿದ ರಾಯರು ಜೀವನದ್ದು ಸಾಗಾಣಿಕೆಗೆ ತೊಂದರೆಯಿ ದ ಹಾಗೆ ಇಡಿದು ಹೇಳಿದರು. ಹೀ ಧನ ಸಿಕ್ಕಿ ಅಂತಿಮಕ್ಕಲ್ಲಿ, ಅತ್ತ ಸಿ ಸ ಬಿಟ್ಟುಹೋದ ತಮ್ಮ ಸಾಮಾನುಗಳಿಗಾ ಲಿಂಗರಾಜುವಿಗೆ ಗಲಾಟೆ ಮಾಡಲಾರಂ ಕಾರಣ ಹೆಂಡತಿಯಾಗುವ ತನ್ನ ಪತಿ ಸಂಬಂಧವಾದ ಕೆಲಸಕ್ಕೆ ಬಂದ ಮುಖ್ಯ ಮೇರಯ್ಯನವರೂ ಸೊಸೆ ಮನೆಗೆ ಬಂದ ಇವರನ್ನು ಒಳಕಂಳಿಸಿ ಹೇಳಿ ಕೇಳಿಮಾಡ ಪ್ರಯತ್ನ ಮಾಡಿದರು. ಇದೂ ಸಾಲದೆ ಮತ್ತೆ ಕನ್ಯೆ ಮನೆಗೆ ಸಂಬಂಧಿಗಳು ಒಳಗೆ ಬಂದ ಮಾಡಿಕೊಳ್ಳಲು ಯತ್ನಿಸುತ್ತಿದ್ದರು. ಆದರೆ ಮೇರಯ್ಯನು ಸ್ವಯಂಕೃತವಾದ ರಾಯರ ಎಲ್ಲವೂ ಹೊಡೆಗೆ ಇದ್ದ ಸ್ಥಿತಿಗೆ ಹೋಲಿ ಕೆಯಿತು.

ರಾಜಿಯಾಗಿ ಲಗ್ನ ಮಾಡಿಕೊಳ್ಳುವಂತೆ ಸೂಚಿಸಿದನು. ಮದುವೆಯೂ ಜರುಗುವುದು ಮಾಡಿಸಿದ್ದಿ ಒಪ್ಪಂದದಮೇರೆ ಮೊ ಮೊಗ ಅಳಿದು ತೊಡುವುದಕ್ಕೆ ಸ್ವ ಮಾಡಿ ಕನ್ಯೆಯ ಗಿರಿಯಲ್ಲಿದ್ದ ಅಳಿದ ನ್ನೆ ಕೊಟ್ಟುಬಿಡುವನು. ಹೆಣ್ಣಿ ನೆಗೆ ಬಂದಂತೆ ಎಲ್ಲವನ್ನೂ ಕತ್ತು ಕೊಟ್ಟುಬಿಡುತ್ತೇನೆ. ಇದು ಮೇರ ಕಮಲಳಿಗೆ ಕಳೆದ ಅತ್ತೆಮನೆಗೆ ಹೋಗಿದ್ದ ಬ್ಯ.

ಸಮಾಧಾನವನ್ನು ಹೇಳಿದ ರಾಯರು ಜೀವನದ್ದು ಸಾಗಾಣಿಕೆಗೆ ತೊಂದರೆಯಿ ದ ಹಾಗೆ ಇಡಿದು ಹೇಳಿದರು. ಹೀ ಧನ ಸಿಕ್ಕಿ ಅಂತಿಮಕ್ಕಲ್ಲಿ, ಅತ್ತ ಸಿ ಸ ಬಿಟ್ಟುಹೋದ ತಮ್ಮ ಸಾಮಾನುಗಳಿಗಾ ಲಿಂಗರಾಜುವಿಗೆ ಗಲಾಟೆ ಮಾಡಲಾರಂ ಕಾರಣ ಹೆಂಡತಿಯಾಗುವ ತನ್ನ ಪತಿ ಸಂಬಂಧವಾದ ಕೆಲಸಕ್ಕೆ ಬಂದ ಮುಖ್ಯ ಮೇರಯ್ಯನವರೂ ಸೊಸೆ ಮನೆಗೆ ಬಂದ ಇವರನ್ನು ಒಳಕಂಳಿಸಿ ಹೇಳಿ ಕೇಳಿಮಾಡ ಪ್ರಯತ್ನ ಮಾಡಿದರು. ಇದೂ ಸಾಲದೆ ಮತ್ತೆ ಕನ್ಯೆ ಮನೆಗೆ ಸಂಬಂಧಿಗಳು ಒಳಗೆ ಬಂದ ಮಾಡಿಕೊಳ್ಳಲು ಯತ್ನಿಸುತ್ತಿದ್ದರು. ಆದರೆ ಮೇರಯ್ಯನು ಸ್ವಯಂಕೃತವಾದ ರಾಯರ ಎಲ್ಲವೂ ಹೊಡೆಗೆ ಇದ್ದ ಸ್ಥಿತಿಗೆ ಹೋಲಿ ಕೆಯಿತು.

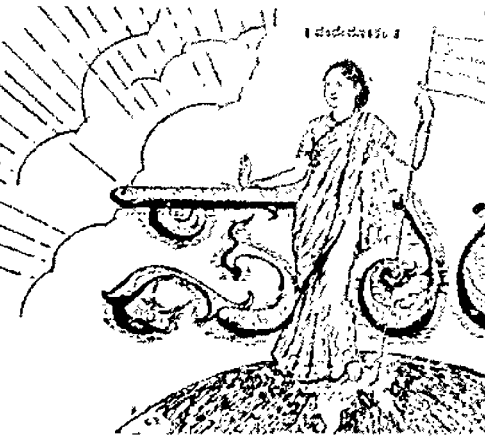

॥ ಸತ್ಯಮೇವೋದ್ಧರಾಮ್ಯಹಮ್ ॥

ರಾಜಧಾನಿಯ ರಾಷ್ಟ್ರೀಯ ವಾರ ಪತ್ರಿಕೆ.

ವೃದ್ಧಬಿಡಾಮಹ ಎಂ. ವೆಂಕಟಕೃಷ್ಣಯ್ಯನವರ ಜ್ಞಾಪಕಾರ್ಥವಾಗಿ ಪ್ರಕಟಿಸಲ್ಪಡುವುದು.

ಸಂಪಾದಕರು, ಆಗರದ ರಂಗಯ್ಯ, ಬಿ.ಎ.

ಸಂಪುಟ ೩] MYSORE : MONDAY 18—9—39 : ಸ್ವದೇಶಿ : ಸೋಮವಾರ ೧೮—೯—೩೯ [ಸಂಚಿಕೆ ೨೯

ಯುದ್ಧದಲ್ಲಿ ಯುದ್ಧ ಸಿದ್ಧತೆಗಳು

ಯುದ್ಧ ಪ್ರಾರಂಭದ ಸಮಾಚಾರವು ಇಂದು ರಾಜ್ಯದೇಶದಲ್ಲಿ ಅಸಾಧ್ಯ ಸಂತೋಷಗಳನ್ನುಂಟುಮಾಡಿತ್ತು. ಯುದ್ಧ ಪ್ರಾರಂಭ ಘೋಷಿಸಿದವರು ರಾಜ್ಯದೇಶ ಕ್ಕೆ ಸಲ್ಲಿ ಬಂದರೆ ಅಗ್ಗೆ ಅವರ ಕೆಲಸಗಳು ಈ ಸಿದ್ಧತೆಗಳನ್ನು ಅನುಸರಿಸುವುದೆಂದು ಹೇಳಲಾಗಿದೆ.

ಸ್ವಾಮ್ಯ ಪತ್ರಿಕೆಯ ಆಜ್ಞೆ

ಸ್ವಾಮ್ಯದಿಂದ ಮೊದಲುಮಾಡುವ ಪ್ರಕಟಣೆಗಳನ್ನೂ ಸ್ವತ್ತಿನವರ ಪತ್ರಿಕೆಗಳನ್ನೂ ಪ್ರಕಟಿಸುವ ಪತ್ರಿಕೆಯಲ್ಲಿ "ಪೋಲೆಂಡಿನ ಸ್ವಾತಂತ್ರ್ಯವಾದ ಬಾಂಧವ ರಾದ ಇಂಗ್ಲಂಡಿಗೂ ಈ ದೇಶಕ್ಕೂ ಕಷ್ಟವಾಗಿ ಪೋಲೆಂಡಿನೊಳಗೆ ಜರ್ಮನಿಯವರ ಆಕ್ರಮಣ ಮತ್ತು ಸಾಮ್ರಾಜ್ಯವೂ ಪ್ರಭುಗಳ ಬಾಧೆಗಳು ಸಮಾಯೂ ಕಾರಣವಾಗಿದೆ ಎಂದು ಮೇಲಿನ ಅಲ್ಪ ಸಂಖ್ಯಾ ಅಲ್ಪ ಅಂಕ್ರಮಿಯನ್ನರೂ ಏನೆ ಸ್ವಾಮ್ಯದೇಶದಲ್ಲಿರಲಿ ಯಾವ ವಿಧಾನ ಗಳಿಗೆ ಸ್ವಾತಂತ್ರ್ಯವೂ ಇಲ್ಲದೇ ಇ ರುವುದರಿಂದ ಪೋಲೆಂಡು ದೇಶದ ಸ್ವಾತಂತ್ರ್ಯ ದೇವರಾಗುವುದು ಅಸಾಧ್ಯ ವೆಂದು ಎಂದಿದೆ.

ಜರ್ಮನ್ ಸತ್ಯ

ಪೋಲೆಂಡಿನ ರಾಜಧಾನಿಯಾಗಿದ್ದ ವಾರ್ಸಾ ಪಟ್ಟಣವನ್ನು ಜರ್ಮನ್ನರು ಇನ್ನೂ ಸ್ವಾಧೀನಪಡಿಸಿಕೊಂಡಿಲ್ಲವೆಂದು ತಿಳಿಯ ಬರುವುದು.

ಜರ್ಮನರ ಹಿಂದೆ ಓಟ

ಪೋಲೆಂಡಿನ ಅನೇಕ ರಾಷ್ಟ್ರಗಳನ್ನು ಜರ್ಮನ್ ಕೈಸೈನ್ಯ ಅವರ ಸರ್ವಾಧಿಕಾರಿಯಾದ ಹಿಟ್ಲರ್ ಸೈನ್ಯ ಅವರ ಸಮಾ ಧಾನ ಮಾಡಿಕೊಳ್ಳಲು ಸಮ

ಪೋಲೆಂಡಿನ ಪ್ರಜೆಗಳು ಜರ್ಮನಿಗೆ ಸೇರಿದ ಪ್ರಾಂತ್ಯದ ಮೇಲೆ ಅವರಿಗೆ ಸ್ವಾಧೀನವಿರುವ ಸಂಬಂಧವಿದೆಯೆಂದು ಹೇಳಲಾಗುತ್ತದೆ.

ಸಮರಾಂಗಣದ ಸಮಾಚಾರಗಳು

ರಷ್ಯಾ ಯುದ್ಧಕ್ಕೆ ಪ್ರವೇಶಿಸುವುದೆ?

ಸಂದರ್ಭವು ಇನ್ನೂ ಸಂಶಯವಾಗಿದೆ

ಪೋಲೆಂಡಿನಲ್ಲಿ ಜರ್ಮನರ ಹಿಂದೋಟ

ಹೊಸ್ಕಿಗ್ಗರು ಸತ್ತವರೆಷ್ಟು?

ಹೊಸ ಜರ್ಮನ್ ಮಾರ್ಷಲ್ ಸೈನ್ಯಗಳು ಅಕ್ಟೋಬರ್ ಮೇರವನ್ನು ಸ್ವಾಧೀನಪಡಿಸಿಕೊಂಡಾಗ ಅಲ್ಲಿಯ ಬಾಣಸ್ಟಿಗರಾಗಿದ್ದ ಹಾಗೆ ಹೊಸ್ಕಿಗ್ಗರನ್ನು ದಕ್ಷಿಣದ ಹೊಡೆ ಬಂಧನದಲ್ಲಿಟ್ಟಿದ್ದರು. ಈ ಯುದ್ಧ ವು ಆರಂಭವಾದನೆಂದೆ, ಅಲ್ಲಿಯವರೆಗೂ ಜರ್ಮನಿಯ ಜನೆಯಲ್ಲಿ ಸೇರಿ ಯುದ್ಧ ಮಾಡಬೇಕೆಂದು ಪೋಲೆಂಡಿನವರಿಗೆ ಹೇಳಿದ್ದಕ್ಕೆ ಅವರು ಒಪ್ಪದಿರಲು ಅವರನ್ನು ಗುಂಡಿಕ್ಕಿ ಸಾಯಿಸಲು ಕೊಂಡರೆಂದು ಹೇಳಲಾಗಿದೆ.

೧೨,೦೦೦ ಜರ್ಮನರ ಮರಣ

ಇದುವರೆಗೂ ಪೋಲೆಂಡಿನ ಯುದ್ಧ ದಲ್ಲಿ ಸುಮಾರು ೧೨,೦೦೦ ಜರ್ಮನ್ನರು ಮರಣಹೊಂದಿದರೆಂದು ಹೇಳಲಾಗಿದೆ.

ಬೆಳ ಸೈನಿಕರ ಸಂಗ

ಸುಮಾರು ೨೫,೦೦೦ ಬೆಲ್ಜಿಯನ್ನರೇಕೆಯ ಸೈನಿಕರು ಪೋಲೆಂಡಿಗೆ ಪ್ರಯಾಣ ಮಾಡಿ ಯುದ್ಧ ಮಾಡಲು ಒಪ್ಪಿದರು ಜರ್ಮನರು ಅವರನ್ನೆಲ್ಲ ಸೆರೆಹಿಡಿದು ಜರ್ಮನಿಯಲ್ಲಿ ಬಂಧಿಸಿದರೆಂದು ತಿಳಿದುಬರುತ್ತದೆ.

ಮಾಜಿ ಕೈಸರನ ಅಭಿಪ್ರಾಯ

ಯುದ್ಧ ಪ್ರಾರಂಭವಾಗುವ ಸ್ವಲ್ಪ ಮುಂ ದಲ್ಲಿ ಜರ್ಮನಿಯ ಮಾಜಿ ಚಕ್ರವರ್ತಿ ಗಳಾಗಿದ್ದ ಕೈಸರ್‌ರವರು, ಈ ಯುದ್ಧದಿಂ ದ ಜರ್ಮನಿಯ ಬಹಳ ಕಷ್ಟ ನಷ್ಟಗಳಿಗೆ ಗುರಿಯಾಗಬೇಕಾಗುವುದೆಂದೂ, ಅದ ರಿಂದ ಯುದ್ಧದಲ್ಲಿ ತೊಡಗಬಾರದೆಂದೂ ಹಿಟ್ಲರ್‌ರಿಗೆ ಎಚ್ಚರಿಸಿ ಒಳ್ಳೆ ಮಾತುಗಳ ಕಳುಹಿಸಿದ್ದರೆಂದೂ ಅದರೆ ಹಿಟ್ಲರ್‌ರು ಅ ವನ್ನು ಕೇಳದೆ ಯುದ್ಧಮಾಡಿದರೆಂದೂ ತಿಳಿದುಬರುತ್ತದೆ.

ಜರ್ಮನಿಯ ಸತ್ಯಿನದ್ದು

ಜರ್ಮನಿಯ ಸೈನ್ಯ ಬಾಗಿನ್ನು ಸ್ವೀಕ ರಿಸಿದ ಒಡನೆ ಯುದ್ಧ ಮುಗಿದ ಪಟ್ಟಿಯ ಮಾಡಿದ್ದರು. ಜರ್ಮನಿಗೆ ಸೇರಿದ್ದ ಸಮಾ ಜ್ಯಾಂತ್ಯವಾಗಿದೆ ಅವರ ಸರದಿಯಲ್ಲಿ ದೆ. ಜರ್ಮನ್ನರು ಇವರ ಮೊದಿತವ ನ್ನು ತಾಳಲಾರದೆ ಓಡಿ ಬರುತ್ತಿದ್ದಾರೆ.

ಬ್ರಿಟಿಷ್ ಸೈನ್ಯಗಳು ಅಗಲೇ ಫ್ರೆಂಚ್ ಸೈನ್ಯದ ಜೊತೆಯಲ್ಲಿದೆ, ಅದರಿ ಇನ್ನೂ ಯುದ್ಧ ರಂಗಕ್ಕೆ ಇಳಿದಿಲ್ಲ.

ಊರುಗಳ ಮೇಲೆ ಬಾಂಬುಗಳು

ಮೇ ಒಟ್ಟಿನಲ್ಲಿ ಇನ್ನೂ ಮೇಲೆ ಪೋಲೆಂಡಿನ ಹಳ್ಳಿಗಳ ಮೇಲೆಲ್ಲಾ ಬಾಂಬುಗಳನ್ನು ಹಾಕಲು ಪ್ರಯತ್ನಿಸುತ್ತಾರೆ.

ರಷ್ಯಾ ಜರ್ಮನಿ ಸ್ನೇಹಾನೇ?

ಒಟ್ಟಿನಲ್ಲಿ ಅವರ ಸೈನ್ಯಾಧಿಕಾರಿಗಳು, ಮಿತ್ರರಾಷ್ಟ್ರರು ಸಮಾಚಾರವಲ್ಲದೆ ಬೇ ರೆಯೆಂದು ಎಲ್ಲಾ ಮೇಲಾಧಿಕಾರಿಗಳೂ ಅವರು ಮಾಡಿ ಯೋಚನೆಮಾಡಿದೆವೆಂದೂ, ಅದ ರಿಂದ ಅ ಕಡೆ ರಷ್ಯಾ ಸಮಾಯ ಮಾಡಿ ಯುದ್ಧ ಮಾಡಿ ಜರ್ಮನಿಯನ್ನೂ ಸೋಲಿಸಿ ದೆ ರಷ್ಯಾ ಸ್ನೇಹಿಯಾಗಿ ಸ್ವಾಧೀನದಂತೆ ಅಂತರಂಗದಲ್ಲಿ ಜರ್ಮನ್ನರು ಸಮಾಧಾನ ಪಡುವ ಸೂಚನೆ ಕಂಡಿದೆ.

ಇಟಲಿಯ ಸತ್ಯ

ಇಟ್ಟಾಲಿಯನ್ ಪತ್ರಿಕೆಗಳು ಪೋಲೆಂಡಿ ನ ಯುದ್ಧದ ಕೆಲವು ಸಂಗತಿಗಳನ್ನು ಜರ್ಮನ್ನರು ಅಕ್ರಮಿಸಿದ್ದರು ?

ದಕ್ಷಿಣದಲ್ಲಿ ಪೋಲೆಂಡಿನ ಯುದ್ಧ

ಪೋಲೆಂಡಿನ ದಕ್ಷಿಣಭಾಗದಲ್ಲಿ ರಾಜಿ ಯಾಗ ಮೇಲಿಂದ ಇನ್ನೂ ಜರ್ಮನ್ನರನ್ನು ಸಿಟ್ಟಿಲ್ಲ. ಜರ್ಮನ್ನರು ಘೋರಂಕರ ಯುದ್ಧ ಮಾಡುತ್ತಿರುವರು.

ವಿಚಿತ್ರ

ಜರ್ಮನಿಯವರು ಪ್ರಾರಂಭದ ಯುದ್ಧ ಸಮಯದಲ್ಲಿ ಅವರ ಚಕ್ರಿಯ ಬಾಣದಲ್ಲಿ ಶತ್ರುಗಳನ್ನು ಮೋಸಮಾಡಲು ಸಿದ್ಧವಾಗಿದ್ದರು. ಅದಕ್ಕಾಗಿ ಕೆಲ ವೇಳೆ ಯುದ್ಧದ ಪ್ರಾರಂಭದಲ್ಲಿ ಅವ ರು ಮೇಲ ರಾಜಾಗಾರಗಳಾಗಿದ್ದಲ್ಲಿ ಅ ವೇಳೆಯಲ್ಲಿ ಪ್ರಾರ್ಥ ಸ್ವೀಕರಿಸಲ್ಪಡುವುದಾಗಿ ಹೇಳಿಸಿಕೊಳ್ಳುವರೆಂದು. ಒಂದು ಕಾಲದ ಮೇಲೆ ಗಾಳಿಯಲ್ಲಿ ತಿಳಿದುಬರುತ್ತದೆ.

ಎಲ್ಲರೂ ರಷ್ಯಾ ಪಡಬೇಕು

ಇತ್ತೀಚೆ ರಾಷ್ಟ್ರಾಧಿಪತಿಯವರ ಮಾರ್ಷಲ್ ಪಿಲ್ಸುಡ್ಸ್‌ಕಿ ಅವರೊಡನೆ ಅಯುಧಾಲಯ ಅಧ್ಯಕ್ಷ ಅವರೊಡನೆ ಸ್ವಲ್ಪ ಸಂಭಾಷಣೆ ಮಾಡಿದ್ದರು. ಅಲ್ಲಿ ಕೆಲವೆಡೆ ಯುದ್ಧ ಮಾಡುವುದೆಂದೆ ಸಲ ಸಿ ಕೊಟ್ಟಿದ್ದರು. ಅಲ್ಲದೆ ಸಂಪರ್ಕವಿರುವ ಅಲ್ಲಿಯ ಜನ ಯುದ್ಧಾಲಯಗಳು ಕೈಕೊಳ್ಳಬೇಕಾದ ಎಚ್ಚರಿಕೆ ಕ್ರಮಗಳ ಪ್ರಕಾರ ಪೋಲ್ಯಂಡ ಜನರಾದ ಸಮಾಚಾರ ಸಿಕ್ಕಿದ್ದಿತು.

ಕೇಸ್ಸಾಯಿಲ್ಲ ಬಾಂಬೆಯಲ್ಲಿ

ಕಸ್ಟಾಯಿಲ್ಲ ಬಂದ ಕ್ಷಣದಲ್ಲಿ ಯುದ್ಧ ಪ್ರಾರಂಭ ಆದರೆ ಜರ್ಮನಿಯವರ ಜನರು ಅಕ್ರಮಿಸುವೆವೆಂದು ಜರ್ಮನಿಯಲ್ಲಿನ ಜನರು ಅಂದುಕೊಂಡಿದ್ದರೆಂದು ತಿಳಿದುಬರುತ್ತದೆ.

ಪೋಲೆಂಡಿನ ಯುದ್ಧವನ್ನು ಅದನ್ನು ಬೇಗನೆ ಮುಗಿಸಬೇಕೆಂದು ಜರ್ಮನಿಯವರು ಇದ್ದರು. ಅಲ್ಲಿಯ ಸ್ವತ್ತಿನ ಸ್ಥಿತಿಯ ಮೇಲೆ ಅವರ ಕಣ್ಣು ಇದ್ದಿತು. ಅದರಿಂದ ಅ ಕಡೆ ರಷ್ಯಾ ಸಮಾಯ ಮಾಡಿ ಯುದ್ಧ ಮಾಡಿ ಜರ್ಮನಿಯನ್ನೂ ಸೋಲಿಸಿ ದೆ ರಷ್ಯಾ ಸ್ನೇಹಿಯಾಗಿ ಸ್ವಾಧೀನದಂತೆ ಅಂತರಂಗದಲ್ಲಿ ಜರ್ಮನ್ನರು ಸಮಾಧಾನ ಪಡುವ ಸೂಚನೆ ಕಂಡಿದೆ.

ಇಟಲಿಯ ಸತ್ಯ

ಇಟ್ಟಾಲಿಯನ್ ಪತ್ರಿಕೆಗಳು ಪೋಲೆಂಡಿ ನ ಯುದ್ಧದ ಕೆಲವು ಸಂಗತಿಗಳನ್ನು ಜರ್ಮನ್ನರು ಅಕ್ರಮಿಸಿದ್ದರು ?

ದಕ್ಷಿಣದಲ್ಲಿ ಪೋಲೆಂಡಿನ ಯುದ್ಧ

ಪೋಲೆಂಡಿನ ದಕ್ಷಿಣಭಾಗದಲ್ಲಿ ರಾಜಿ ಯಾಗ ಮೇಲಿಂದ ಇನ್ನೂ ಜರ್ಮನ್ನರನ್ನು ಸಿಟ್ಟಿಲ್ಲ. ಜರ್ಮನ್ನರು ಘೋರಂಕರ ಯುದ್ಧ ಮಾಡುತ್ತಿರುವರು.

ವಿಚಿತ್ರ

ಜರ್ಮನಿಯವರು ಪ್ರಾರಂಭದ ಯುದ್ಧ ಸಮಯದಲ್ಲಿ ಅವರ ಚಕ್ರಿಯ ಬಾಣದಲ್ಲಿ ಶತ್ರುಗಳನ್ನು ಮೋಸಮಾಡಲು ಸಿದ್ಧವಾಗಿದ್ದರು. ಅದಕ್ಕಾಗಿ ಕೆಲ ವೇಳೆ ಯುದ್ಧದ ಪ್ರಾರಂಭದಲ್ಲಿ ಅವ ರು ಮೇಲ ರಾಜಾಗಾರಗಳಾಗಿದ್ದಲ್ಲಿ ಅ ವೇಳೆಯಲ್ಲಿ ಪ್ರಾರ್ಥ ಸ್ವೀಕರಿಸಲ್ಪಡುವುದಾಗಿ ಹೇಳಿಸಿಕೊಳ್ಳುವರೆಂದು. ಒಂದು ಕಾಲದ ಮೇಲೆ ಗಾಳಿಯಲ್ಲಿ ತಿಳಿದುಬರುತ್ತದೆ.

ಎಲ್ಲರೂ ರಷ್ಯಾ ಪಡಬೇಕು

ಇತ್ತೀಚೆ ರಾಷ್ಟ್ರಾಧಿಪತಿಯವರ ಮಾರ್ಷಲ್ ಪಿಲ್ಸುಡ್ಸ್‌ಕಿ ಅವರೊಡನೆ ಅಯುಧಾಲಯ ಅಧ್ಯಕ್ಷ ಅವರೊಡನೆ ಸ್ವಲ್ಪ ಸಂಭಾಷಣೆ ಮಾಡಿದ್ದರು. ಅಲ್ಲಿ ಕೆಲವೆಡೆ ಯುದ್ಧ ಮಾಡುವುದೆಂದೆ ಸಲ ಸಿ ಕೊಟ್ಟಿದ್ದರು. ಅಲ್ಲದೆ ಸಂಪರ್ಕವಿರುವ ಅಲ್ಲಿಯ ಜನ ಯುದ್ಧಾಲಯಗಳು ಕೈಕೊಳ್ಳಬೇಕಾದ ಎಚ್ಚರಿಕೆ ಕ್ರಮಗಳ ಪ್ರಕಾರ ಪೋಲ್ಯಂಡ ಜನರಾದ ಸಮಾಚಾರ ಸಿಕ್ಕಿದ್ದಿತು.

ಕೇಸ್ಸಾಯಿಲ್ಲ ಬಾಂಬೆಯಲ್ಲಿ

ಕಸ್ಟಾಯಿಲ್ಲ ಬಂದ ಕ್ಷಣದಲ್ಲಿ ಯುದ್ಧ ಪ್ರಾರಂಭ ಆದರೆ ಜರ್ಮನಿಯವರ ಜನರು ಅಕ್ರಮಿಸುವೆವೆಂದು ಜರ್ಮನಿಯಲ್ಲಿನ ಜನರು ಅಂದುಕೊಂಡಿದ್ದರೆಂದು ತಿಳಿದುಬರುತ್ತದೆ.

ಪೋಲೆಂಡಿನ ಯುದ್ಧವನ್ನು ಅದನ್ನು ಬೇಗನೆ ಮುಗಿಸಬೇಕೆಂದು ಜರ್ಮನಿಯವರು ಇದ್ದರು. ಅಲ್ಲಿಯ ಸ್ವತ್ತಿನ ಸ್ಥಿತಿಯ ಮೇಲೆ ಅವರ ಕಣ್ಣು ಇದ್ದಿತು. ಅದರಿಂದ ಅ ಕಡೆ ರಷ್ಯಾ ಸಮಾಯ ಮಾಡಿ ಯುದ್ಧ ಮಾಡಿ ಜರ್ಮನಿಯನ್ನೂ ಸೋಲಿಸಿ ದೆ ರಷ್ಯಾ ಸ್ನೇಹಿಯಾಗಿ ಸ್ವಾಧೀನದಂತೆ ಅಂತರಂಗದಲ್ಲಿ ಜರ್ಮನ್ನರು ಸಮಾಧಾನ ಪಡುವ ಸೂಚನೆ ಕಂಡಿದೆ.

ಫೆಡರೇಷನ್ ಮೂಲಕ ಬಿತ್ತು

ಅಂತರ ರಾಷ್ಟ್ರೀಯ ಪರಿಸ್ಥಿತಿಯೇ ಕಾರಣ

ಕೇಂದ್ರ ಶಾಸನ ಸಭೆಯಲ್ಲಿ ವೈಸರಾಯರ ಭಾಷಣ.

ಭಾರತ ಕೇಂದ್ರ ಶಾಸನ ಸಭೆಗಳ ಜಂಟಿ ಅಧಿವೇಶನವನ್ನು ಶುಕ್ರವಾರ ವೈಸರಾಯ ಲಾರ್ಡ್ ಲಿನಿತ್ ಗೋರೆಯವರು ಕರೆದ ನೋಟಿಸಿನಂತೆ ಈ ಕೆಳಗಿನ ಕಂಡಂತೆ ಭಾಷಣ ಮಾಡಿದರು:—

ಮಾನ್ಯರೇ,

ಮೊದಲು ನಾನು ಚಕ್ರವರ್ತಿ ಸಾರ್ವಭೌಮರಿಂದ ಬಂದಿರುವ ಸಂದೇಶವನ್ನು ತಮಗೆ ತಿಳಿಸಬೇಕಾಗಿದೆ. ಈ ಜಂಟಿ ಅಧಿವೇಶನದಲ್ಲಿ ಅದನ್ನು ಸ್ಪಷ್ಟಪಡಿಸುವುದು ಒಳ್ಳೆಯದೆಂದು ಭಾವಿಸಿದೆ.

ಅನುಚಿತ ಆಕ್ರಮಣ

ಜರ್ಮನಿಯು ತನ್ನ ನೆರೆ ರಾಜ್ಯಗಳ ಮೇಲೆ ಯುದ್ಧ ಕಾರಿ ಆಕ್ರಮಣಮಾಡುವಿಕೆ ಬೆಂಬಲವನ್ನು ಕಾಣಲೇ ನಾವೆಲ್ಲರೂ ಅ ರಿತಿದ್ದೇವೆ ಜರ್ಮನಿಯು ಅಳವಡಿಸಿರುವ ರೀತಿಯಲ್ಲಿ ಈ ಯುದ್ಧವನ್ನು ಮುಂದುವರಿಸುವುದೆಂದು ನನ್ನ ನಾನು ಮನಗಂಡಿದ್ದೇನೆ. ಯುದ್ಧವನ್ನು ಮುಂದುವರಿಸೋಣವೆಂಬ ನೋಟ ನಿರ್ಣಯಕ್ಕಾಗಿ ಘೋಷಣೆಯನ್ನು ನೀಡಿದ್ದೇನೆ. ಎಲ್ಲರಿಗೆ ತೊಡಕಿದ ಆಧುನಿಕರೂ ತಮಗನ್ನು ಮುಂದುವರಿಸಿ, ಇದರಿಂದ ಇಂಗ್ಲಿಷ್ ಪ್ರಜೆಗಳನ್ನೂ ಕಂಡಿದ್ದೇನೆ. ಜಾಗರೂಕತೆಯ ಇಚ್ಛೆಗಳುಳ್ಳವರಾಗಿ ಅಗಾಧವಾದ ಅ ಧಿಕಾರಗಳಿಂದ ತಾಳಬಹುದಾದ ಕ್ರಮವನ್ನು ಕಾಣುತ್ತಿದ್ದೇನೆ. ಯುದ್ಧವು ಯಾ ರಿಗೂ ಕೇಡುಂಟಾದ ವಿಷಯ. ಅದರಲ್ಲೂ ನಾವೂ ನಮ್ಮೊಡನೆ ಎಲ್ಲರನ್ನೂ ವಿಶೇಷವಾಗಿ ಪ್ರಸ್ತಾಪಿಸಬೇಕಾಗಿದೆ. ಯುದ್ಧವನ್ನು ಮುಂದುವರಿಸಿದರೆ ಅದರ ಪ್ರಾರಂಭದ ಮೊದಲ ದಿನಗಳಿಗೆ ಹೋಲಿಸಿದರೆ ಅದರ ಘೋರಾಂಶ ಹೆಚ್ಚಿದೆ. ಎಲ್ಲರಿಗೆ ತೊಡಕಿದ ಆಧುನಿಕರೂ ತಮಗನ್ನು ಮುಂದುವರಿಸಿ, ಇದರಿಂದ ಇಂಗ್ಲಿಷ್ ಪ್ರಜೆಗಳನ್ನೂ ಕಂಡಿದ್ದೇನೆ. ಜಾಗರೂಕತೆಯ ಇಚ್ಛೆಗಳುಳ್ಳವರಾಗಿ ಅಗಾಧವಾದ ಅ ಧಿಕಾರಗಳಿಂದ ತಾಳಬಹುದಾದ ಕ್ರಮವನ್ನು ಕಾಣುತ್ತಿದ್ದೇನೆ. ಯುದ್ಧವು ಯಾ ರಿಗೂ ಕೇಡುಂಟಾದ ವಿಷಯ. ಅದರಲ್ಲೂ ನಾವೂ ನಮ್ಮೊಡನೆ ಎಲ್ಲರನ್ನೂ ವಿಶೇಷವಾಗಿ ಪ್ರಸ್ತಾಪಿಸಬೇಕಾಗಿದೆ. ಯುದ್ಧವನ್ನು ಮುಂದುವರಿಸೋಣವೆಂಬ ನೋಟ ನಿರ್ಣಯಕ್ಕಾಗಿ ಘೋಷಣೆಯನ್ನು ನೀಡಿದ್ದೇನ

ನಿಕ ಯುದ್ಧ ಯಂತ್ರಗಳು

:: ವಾಯು ವಿಮಾನ ::

ಲೇಖಕ :—ಬಿ. ವಿ. ಕೆ.

ನವನ್ನಿ ವಿಜ್ಞಾನ ವಿಚಾರವು ಬೆಳೆ ಅದರ ಪರಿಣಾಮವು ಒಳ್ಳೆಯ ಕೆಟ್ಟದಾಗಲೀ ಜನತೆಯ ಮೇಲೆ ಗಾದರೂ. ವಿಜ್ಞಾನವು ಜನತೆಯ ಕ್ಕಾಗಿ ಕೊಟ್ಟಿರುವ ಅನೇಕ ಉಪಕ ವಿಮಾನವೂ ಒಂದು. ಅದರಿ ಯಿಂದ ಲಭಿಸಿದ ಫಲವನ್ನು ಒಳ್ಳೆ ಗಾಗಲೀ ಕೆಟ್ಟದಕ್ಕಾಗಲೀ ಉಪ ಸಿಕೊಳ್ಳುವ ಭಾರವು ಜನತೆಗೆ ಸೇರಿ ಗುವಂತೆ ಲೋಕಕ್ಕೆ ಹಾನಿಯುಂಟಾ ಗಿದ್ದರೆ ಅದಕ್ಕೆ ಜನತೆಯೇ ಜವಾ ದೊರೆಯಲ್ಲದೆ ವಿಜ್ಞಾನವಲ್ಲ.

ಆಕಾಶಯಾನದ ಆಕಾಂಕ್ಷೆ

ಪುರಾತನ ಕಾಲದಿಂದಲೂ ಭೂ, ಸಾಗರಗಳನ್ನು ನಿರಾಯಾಸವಾಗಿ ಸಂ ಡ್ಡ ಮಾನವನಿಗೆ ಸಹೋ ಮಂ ನಿರಾಯಾಸವಾಗಿ ಸಂಚರಿಸಬೇ ಂದು ಆಕಾಂಕ್ಷೆಯು ಇದ್ದೇ ಇದ್ದಿ ದರೆ ಈ ಆಕಾಂಕ್ಷೆಯು ನೆರವೇ ರೆಗೆ ನೇ ಶತಮಾನದ ಅಂತ್ಯದ ಸಾಧ್ಯವಾಗಲಿಲ್ಲ. ನನ್ನ ಪೂರ್ ಒಂದು ಹಿಂದಿನ ಕಾಲದಲ್ಲಿಯೂ ಗಳಿದ್ದವೆಂದು ವರ್ಣಿಸಲ್ಪಟ್ಟಿದೆ. ಒಂದು ಸಂಪೈಯಲ್ಲಿ ವಿಮಾನಗಳು ಗಾಳಿಯಲ್ಲಿ ಹಾರುತ್ತಿದ್ದವೆಂದು ಕೇಳಿರಲಿಲ್ಲ

ಇದು ರಷ್ಯ ಸ್ಪಾನಿಸಲ್ಲಿ ಮಾಂಟ್ ಗೆ ಸಹೋದರರು ವಾಯುವಿನಲ್ಲಿ ತೇಲಿಸಿ ತೇಲಿಕೊಂಡು ಹೋಗಲು ಬೇಕಾದನ್ನು ತೋರಿಸಲು ಉಪಾ ಮಾಡಬಹುದಾದ ಸಾಧನಗಳನ್ನು ಶೃದ ನಾಲಾಗಿಯೂ ಬಿಟ್ಟಿದ ರಾಷ್ಟ್ರಪ್ಪ ನಡವನೆಯ ನೀಲಿ ಕೋಣೆಗೆಗಳನ್ನು ವಾಯುಮಂಡಲದಲ್ಲಿ ತೇಲಿಕೊಂ ಹೋಗುವ ಪೌಕಾ ಸಾಧನವನ್ನುಂಟ ಮಂಡಲದ ಸ್ಥಿತಿ ಕೊಂಡು ಗಲು ಸರ್ವ ಸಾಧ್ಯವೆಂಬುದನ್ನು ಮಾಡಿದರು. ಆ ಸಾಧನವೇ ವಿಮಾನ.

ವಿಮಾನಗಳ ಬೆಳವಣಿಗೆ

ಮಾ ಯುದ್ಧದಿಂದೀಚೆಗೆ ವಿಮಾನದ ಬೆಳೆಯು ಬಹಳ ಮುಂದೋಟದಿಂ ಗಾಗಿದೆ. ಈ ವಿಮಾನದ ಅವಿಭಾಗ ಯೂಹೋಗಿದ್ದಿಲ್ಲ. ಪ್ರಸಿದ್ಧವಾಗಿ ಸ್ಟ್ರಾಸ್ಫಿಯರ್, ಅಟ್ಲಾಂಟಿಕ್ ಸಾಗರ ವಿಮಾನದಲ್ಲಿ ಹಾಲಿಸಲು ಸಾಧ್ಯವೇ ಂದು ಗುರ್ತಿಸಲ್ಪಟ್ಟಿರುವ ಅದರಿ ಯೇ ಅವೇಕರು ಈಗ ನ್ಯೂಯಾ ದ ಒಂದಕ್ಕೆ ೨೦ ಘಂಟೆಗಳಲ್ಲಿ ಬ ಸಾಧ್ಯವಾಗಿದ್ದುದನ್ನು ನೋಡುತ್ತಿ ದೆ ಈ ಹೊಸದಾಗಿರುವ ವಿಮಾನಗಳಿಂ ದಲೂ ಜನಗಳು ಸಾಯುವಂತಾಗುವುದು. ಗಳ್ಳವೇ ಜನ್ಮಿಸಿ ಅಂಧರಾಗಿಯೋ, ಕೆಲ ವರಾಗಿಯೋ, ತುಚ್ಛರಾಗಿಯೋ ಅಥವಾ ಯಾವುದಾದರೂ ವ್ಯಾಧಿಪೀಡಿತರಾಗಿಯೋ ಇರಬೇಕಾಗುತ್ತದೆ. ಎಂಟನೆಯ ಬಗೆಯ ಬಾಂಬುಗಳು ಬಿದ್ದ ಸ್ಥಳದಲ್ಲಿ ಸ್ಫೋಟನೆ ಉಂಟಾಗಿ ಸುತ್ತಮುತ್ತಲಿನ ಮನೆಗಳೂ ಕಾರ್ಖಾನೆಗಳೂ ಧ್ವಂಸವಾಗುತ್ತವೆ. ಮೊದಲನೆಯ ಬಗೆಯ ಬಾಂಬುಗಳು ಬಿದ್ದ ಕ್ಷಣ ಭಯಂಕರ ಸಿಡಿಲು ಉಂಟಾಗಿ ಸುತ್ತ ಮುತ್ತಲಿನ ಮಾಳಿಗೆಗಳು ಛಿನ್ನಾಭಿನ್ನವಾ ಗುವುದಲ್ಲದೆ ಸಾಮಾನ್ಯವಾಗಿ ಅಲ್ಲಿನ ಮನೆ ಮಠಗಳೆಲ್ಲಾ ನೆಲಸಮವಾಗುವದೂ ಖಂಡಿತ ಅಂತಹದರಲ್ಲಿ ಈ ಭಯಂಕರ ಸ್ಫೋಟಿ ನ ಬಾಂಬೊಂದನ್ನು ಯಾರೆಡೆ ಒಂದು ಊ ರಿಗೆ ಊರೇ ನಾಶವಾಗುವುದಲ್ಲಿ ಆಶ್ಚರ್ಯ ವಿಲ್ಲ.

ಈ ಬಗೆಯ ಬಾಂಬುಗಳನ್ನು ಹಾಕುವ ವಿಮಾನಗಳು ಬಹಳ ಜೋರುವಾಗಿರುವು ದಲ್ಲದೆ ಬಹಳ ವೇಗವಾಗಿ ಮೊ ದಲ್ಲು ಭಾರವನ್ನು ಹೊರಲು ಸಮರ್ಥ ವಾಗಿಯೂ ಇರುತ್ತವೆ. ಇವುಗಳಲ್ಲಿ ಈಗ ಸಧ್ಯದಲ್ಲಿ ಪ್ರಪಂಚದಲ್ಲೆಲ್ಲಾ ಬಹು ವೇಗ ವಾಗಿಯೂ ರಕ್ಷಣೆಯುಳ್ಳವುಗಳಾಗಿಯೂ ಇ ರುವುದೇ ಬ್ರಿಟಿಷರ ತುತ್ತೂರಿ. ಇವರ ಬ್ಲೆನ್‌ಹೀಮ್, ಕ್ಯಾಟಲಿನ್, ಹ್ಯಾಂಪರ್ ಇ ತ್ಯಾದಿ ಜಾತಿಯ ಯಂತ್ರಗಳು ಘಂಟೆಗೆ ೨೦೦ ರಿಂದ ೪೦೦ ಮೈಲಿಯವರೆಗೂ ಹೋಗಬಲ್ಲವು. ಇವುಗಳಿಂದ ಕೊಂ ಡೋರ್ ಎಂಬ ಜಾತಿಯ ವಿಮಾನಗಳೂ ಹೀಗೆಯೇ ಇವೆಯೆಂದು ಹೇಳುತ್ತಾರೆ.

ವಿಮಾನಗಳ ಯುದ್ಧ

ಎರಡನೆಯ ಬಗೆಯವು ಕಡಮೆಯ ನ್ನು ನಡೆಸುವ ವಿಮಾನಗಳು. ಇವುಗಳಲ್ಲಿ ನಡೆ ಸುವದಕ್ಕೆಲ್ಲದೆ ಯುದ್ಧ ಮಾಡುವದು ಬೇ ರೆಯಾಗಿರುತ್ತದೆ. ಇವುಗಳಲ್ಲಿರುವಿನ ಕ್ಷ ಗಳಂತೆ ಸುಂಡುಗಳಿಗೆ ತಡೆಯೆಯುವ ಹಾಗೆ ಮೊಹರುಮಾಡಲಾದ ಮಡಿ ಗೆಗಳು ಇವುಗಳಲ್ಲಿರುತ್ತವೆ. ಈ ಬಗೆಯ ವಿಮಾನಗಳು ಗುಂಪುಗುಂಪಾಗಿ ಹೋಗಿ ಶತ್ರುಪಡೆಯನ್ನು ಇದಿರಿಸಿ ಹಿಂ ದಕ್ಕೆ ಸಿಡಿಸುವುವು. ಆ ಯುದ್ಧವನ್ನು ಕ ಣ್ಣಿಂದ ನೋಡಬೇಕಲ್ಲದೆ ಬಾಯಿಂದ ವರ್ಣಿಸಲಸಾಧ್ಯ. ಒಂದು ವಿಮಾನವನ್ನು ನಿಲ್ಲಿಂದು ಉರುಳಿಸಬೇಕೆಂದು ರಭಸದಿಂ ದ ಧಾವಿಸುವುಗಳಂತೆ ಒಂದಾನೊಂದು ದೊಗುತ್ತಾ ಗುಂ ತ್ಪಿಸಿಕೊಂಡು ಮಾಯ ಶ್ರ ವಿಧವಾಗಿ ಸರ್ವನಾಶ ಮಾಡುವಂತೆ ಕಾಣುವುದನ್ನು ವರ್ಣಿಸಲಾಗದು. ಈ ಬ ಗೆಯ ವಿಮಾನಗಳಲ್ಲಿಯೂ ಬ್ರಿಟಿಷರು ಸಂ ಸ್ಥೆಯೆಲ್ಲದಿದ್ದರೂ ಶತ್ರುಪಟ್ಟ ಸ್ಥಳವನ್ನು ಸ್ವಾಧೀನ ಪಡಿಸಿದರು. ಇದರ ಗ್ಲಿಸ್ಟರ್ ಹೈಟ್ ಎಂಬ ಈ ಜಾತಿಯ ವಿಮಾನಗಳು ಈಗ ಪ್ರಸಿದ್ಧವಾಗಿದ್ದು ಸ್ಥಳವನ್ನು ಸ್ವಾಧೀನ ಪಡಿಸಿವೆ. ಈ ವಿಮಾನಗಳು ಸಾಂಗ ಆಕ್ರಮಣಕ್ಕೆ ಯುದ್ಧಗಳಾಗಿವೆ. ಇದರಿಂದ ಮಾತ್ರ ಮೈಲಿಗಳವರೆಗೂ ಹೋಗುತ್ತವೆ.

ಸೈನ್ಯ ಸಾಗಿಸುವ ವಿಮಾನ

ಮೂರನೆಯ ಬಗೆಯವು ಸೈನ್ಯವನ್ನು ಸಾಗಿಸುವ ವಿಮಾನಗಳು. ಈ ಬಗೆಯ ವಿ ಮಾನಗಳು ಹೆಚ್ಚು ಹೊದಲು ಕಟ್ಟಾಗಿ ದವರಿಂದ ಸ್ವಾಧೀನಪಟ್ಟಿವೆ. ಇವುಗ ಳಲ್ಲಿ ಒಟ್ಟು ಸೈನ್ಯದ ಒಂದೊಂದು ತಂಡ ಡಿಗಳನ್ನೂ ಕಾಯಿಸಿಕೊಂಡು ಶತ್ರು ಸೈನ್ಯ ಗಳ ಹಿಂಭಾಗದಲ್ಲಿ "ಪ್ಯಾರಚ್ಯೂಟ್" ಗಳ ಮುಖಾಂತರ ಇಳಿಸಬಹುದು. ಇವರು ಇಂದಿನ ದಿನ ಸಿಪಿಸಗಳೊಳಗೆ ಮನ್ನ ಸಾ ಲುಗಳನ್ನು ವಿಮಾನಗಳಿಂದ ಹಿಂಭಾಗ

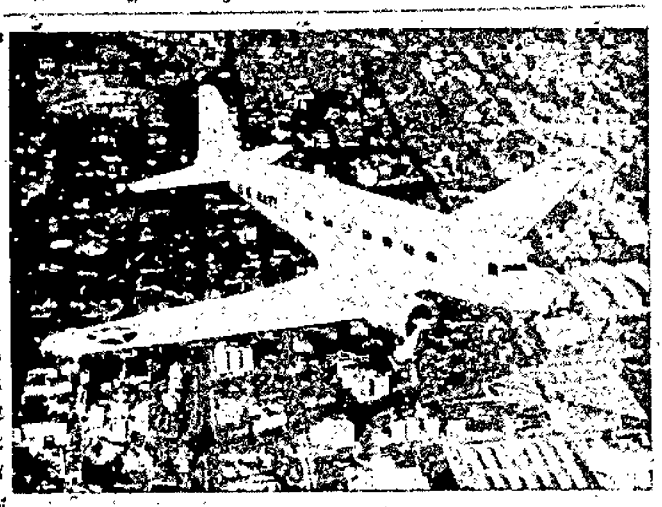

ಸೈನಿಕರನ್ನು ಸಾಗಿಸುವ ಯುದ್ಧ ವಿಮಾನಗಳು

ದಿಂದ ಕೆಳಗಡೆ ಬೀಳಿಸುವ ಮತ್ತು ಮೇಲೆ ಬೀಳುವ ಹಿಂದೆ ಮಂಡೆ ಎರಡು ಕಡೆಯಿಂದ ಹೊ ಡೆತಗಳನ್ನು ತಾಳಲಾರದೆ ಶತ್ರುಗಳು ಕ ಣಾಗತರಾಗಿಬೇಕಾಗುತ್ತದೆ. ಈ ಬಗೆಯ ವಿಮಾನಗಳ ಯುದ್ಧ ಪದ್ಧತಿಯಲ್ಲಿಯೂ ರಿಸ್ಟಾಂಕರವರನ್ನು ಇನ್ನೂ ಮೀರಿ ಮೀರಿದ್ದು.

ಇದಲ್ಲದೆ ಸೈನ್ಯಕ್ಕೆ ಸಾಮಾನು ಸರಂ ಜಾಮಗಳನ್ನು ಒದಗಿಸಿ ಕೊಡುವ ವಿಮಾ ನಗಳಿಗೆ ಕಟ್ಟಿಸಿಕೊಡುವ ಇತ್ಯಾದಿ ಕೆಲ ಸಗಳನ್ನು ಮಾಡಲು ಬೇರೆ ವಿಮಾನಗಳಿವೆ. ಇವು ಯುದ್ಧಕಾಲದಲ್ಲಿ ಸಾಮಾನ್ಯವಾಗಿ ಸಾಧಾರಣಕಾಲದಲ್ಲಿ ಪ್ರಯಾಣಕ್ಕಾಗಿ ಉ ಪಯೋಗಿಸುವ ಮತ್ತು ಮಾರ್ಗದಲ್ಲಿರುವ ವಿಮಾನಗಳನ್ನೂ ಬಳಸಬೇಕಾಗುತ್ತದೆ. ಇದರ ಸಾಮಾನ್ಯ ವಾಗಿ ಯೂರೋಪಿನ ರಾಷ್ಟ್ರಗಳಲ್ಲಿ ಒಂದು ಮತ್ತು ವಿಮಾನದಿಂದ ಹೆಚ್ಚಿನ ಕಡೆಯಲ್ಲದೆ ಮುಂದು ವಿಮಾನಗಳನ್ನು ಹೊಂದಿರುತ್ತದೆ. ಈ ಬಗೆಯ ಯುದ್ಧಕಾಲದ ವಿಮಾ ನದ ವಿಷಯ ಇದು.

(ಕೆ ನೇ ಪುಟ ನೋಡಿರಿ)

ಸಾ ಧಿ

ದಿ—೪—೩೯ ನೇ ಸೋಮವಾರ

ಯುದ್ಧವೂ ಕಾಂಗ್ರೆಸ್ ಮಹಾ ಸಭೆಯೂ

ಒಂದು ಸಾಂಘಿಕವೂ ಮಹಾಜನಗಳ ಬಹು ಕುತೂಹಲದಿಂದ ನೋಡ್ಬೇಕಿತ್ತಿದ್ದ ಅಧಿವೇಶನವು ಮೊನ್ನೆ ಮುಂದಿತು. ಕಾಂಗ್ರೆಸ್ ಕಾರ್ಯಕಾರಿ ಸಮಿತಿಯವರ ಮೇಳೆಯೂ ನಿರೀಕ್ಷಿತ ಅಭಿಪ್ರಾಯಗಾರರಿಗೆ ಯಾವುದೂ ಪ್ರಸ್ತಾಪವೂ ಇರಲಿಲ್ಲ. ಇದರ ಸಾರಾಂಶ ಮೇನೆಂದರೆ—

ಘಾಂಕೀಯರು ಯುದ್ಧದಲ್ಲಿ ಸಮಯ ಸಿಕ್ಕಾಗಲೀ ಅಥವಾ ಬ್ರಿಟಿಷರು ಇದನ್ನು ಕೇಳಬೇಕಾಗಲಿ, ಸರ್ವಂ ಸಮಾನತ್ವದಿಂದಿರುವುದಾಗಿ ಸಾಧ್ಯವೇ ವಿನಾ ಬಹಾಳ್ಕರವಾದ ಅಡೆತಡೆಗಳು ಅಥವಾ ಉಪೇಕ್ಷೆಯಿದ ಪ್ರಯಾರದಿಂದ ಸಾಧ್ಯವೇ ಇಲ್ಲ.

ಈಗ ಬ್ರಿಟಿಷರು ಯುದ್ಧ ಕೈಗೆಯಲ್ಲಿ ಕೊಟ್ಟಿರುವ ಕಾರಣಗಳು ಬಹಳ ಮುಖ್ಯವಾದವು. ಯೂರೋಪಿನ ಖಂಡವನ್ನು, ಅಘಾನ್ ಇರಿ ನಾಗರಿಕ ರಾಜ್ಯಗಳನ್ನು ರಕ್ಷಣೆಗೆ, ಅಲ್ಪಸಂಖ್ಯಾತ ಇರಿ ಮುಂತಾದ ಸರ್ವಾಧಿಕಾರಿ ಸೊತ್ತ ಗಣಗಳಿಂದ ರಕ್ಷಿಸಿ ಪ್ರಜಾಪ್ರಭುತ್ವ ಪದ್ಧತಿಯನ್ನು ಎತ್ತಿ ಹಿಡಿಯುವುದೇ ಆಗಿದೆ. ಆದರೆ ಇಂಗ್ಲಂಡಿನ ಕಾರ್ಯಗಳನ್ನು ನೋಡಿದರೆ ಇದರಿಂದ ಇದರ ನಡೆಯುವುದೇ ಎಂದು ಆಶ್ಚರ್ಯವಾಗದಿರದು. ಆಬಿಸೀನಿಯಾ, ಅಲ್ಬೇನಿಯಾ, ಸ್ಪೇನ್ ಇತ್ಯಾದಿ ರಾಷ್ಟ್ರಗಳ ಸ್ವಾಯತ್ತಾಧಿಕಾರ ಸರ್ವಾಧಿಕಾರಿಗಳ ಇದರ ಅಭಿಪ್ರಾಯದಿಂದ ಸರ್ವಾಧಿಕಾರಿಗಳ ಗುಲಾಮರಾದವು. ಆದರೆ ಅಲ್ಲಿಗೆ ಇದು ಕೊನೆಯಲ್ಲ ಸಿಗುವುದಿಲ್ಲ ಎಂದ್ದಿರುವರು. ಆದರೆ ಇಂದು ಬ್ರಿಟಿಷರು ಬಹು ಸ್ವಾತ್ರ ರಾಜ್ಯಗಳಿಗೆ ಅಭಯಮುದ್ರೆಯೇ ಅಭಯ ನೀಡ್ಬೇಕೆಂದು ಎಂದು ಪರ್ಕಾಂಗ್ ಕಮಿಟಿಯವರು ಪ್ರಕಟಿಸುವುದು ಸ್ವಾಭಾವಿಕವಾಗಿಯೇ ಇದೆ. ಪ್ರಜಾಪ್ರಭುತ್ವ ಸಿದ್ಧಾಂತಗಳಿಗೆ ಯುರೋಪಿನಲ್ಲಿ ಮೊಡಬಾಯ್ದು ಇಂತಿಯುದ್ಧದಲ್ಲಿ ಅದರ ಸ್ಥಾಪನೆಯ ಏನ ಯುದ್ಧ ಗಳ್ಳಿದ್ದರೆ ಅದು "ಮಾತೋಯ ಅಣಾಣಾ, ಮಾಳೆಯಮುಂದೆ ಬೈಣಾಳ" ಎಂದಂತಾಗುತ್ತದೆ.

ಇಂಗ್ಲೆ ಮೇಲ್ಪಂಕ್ತಿ ಪರ್ಕಾಂಗ್‌ಕಮಿಟಿಯವರು ಸತ್ಯಸ್ಥಿತಿ ಪ್ರಕಟಿಸಿದರೆಂದ್ದು ಅದರ ಮೇಲೆಯ ಪ್ರಕಾರ ಭಾಗವಹಿಸ್ಬೇಕು, ಇಂಗ್ಲಂಡಿನಲ್ಲಿರುವ ರಾಜ್ಯಗಳ ವಿಷಯದಲ್ಲಿ ತೆಗೆದುಕೊಂಡಿರುವ ನೀತಿಯಂತೆ ಈಗ ಬ್ರಿಟಿಷರಿಗೆ ಸತ್ಯ ಸಂಗತಿಯ ಕಾಲ. ಈಗ ಅವರು ಈ ಮೇಲೆಯ ವಿಷಯದಲ್ಲಿ ಹೇಗೆ ನಡೆಯುವರೋ ಅದರಂತೆ ಮುಂದೆ ಅವರ ಸ್ವಾತಂತ್ರ್ಯಗಳು ನಿರ್ಣಯಿಸಲ್ಪಡುತ್ತವೆ.

ಈ ಸಂದರ್ಭದಲ್ಲಿ ಪರ್ಕಾಂಗ್ ಕಮಿಟಿಯವರು ಸಂಸ್ಥಾನಾಧೀಶರಿಗೂ ಮೇಲೆತ್ತ ಸೂಚನೆಗಳು ಬಹಳ ಪ್ರಾಮಾಣಿಕವಾಗಿವೆ. ಪ್ರಜಾ ಸ್ವಾತಂತ್ರ್ಯವನ್ನು ರಕ್ಷಿಸಿಕೊಂಡು ಬರುವುದಕ್ಕಾಗಿ ತಮ್ಮ ಬೆಲಾದ ಸಹಾಯ ಮಾಡುವುದಾಗಿ ಭಾರತದ ನರೇಂದ್ರರು ಭರವಸೆ ಇತ್ತು ಮುಂದೆ ಬಂದಿರುವರು ಪರ್ಕಾಂಗ್ ಕಮಿಟಿಯ ಗಮನಕ್ಕೆ ಬಂದಿದೆ. ಹೊಸಗಡೆ ಪ್ರಾಮಾಣಿಕ್ಯತೆ ಪರವಾಗಿ ಕೆಲವು ಮಾತುಗಳು ಭಾರತದ ನರೇಂದ್ರರು ಕೈಯಾಡಿಸಬಹುದೆ, ಹೋಗಲಿ, ನಿಮ್ಮ ಸಂಸ್ಥಾನಗಳಲ್ಲಿ ಪ್ರಜಾಪ್ರಭುತ್ವವನ್ನು ಸ್ಥಾಪಿಸಿ ಜನರಿಗೆ ಸ್ವಾತಂತ್ರ್ಯವನ್ನು ನೀಡಿರೆಂದೆಂದು, ಎಂದು ಪರ್ಕಾಂಗ್ ಕಮಿಟಿಯವರು ಮೂಗಿನ ಮೇಲೆ ಮಾತನಾಡಿದ್ದಾರೆ. ಇದನ್ನು ನರೇಂದ್ರರು ಮುಖ್ಯವಾಗಿ ಗಮನಿಸಬೇಕಾಗಿದೆ. ಪರ್ಕಾಂಗ್ ಕಮಿಟಿಯವರ ಮೇಲೆಯ ನೆನ್ನೆ ಭರತ ಖಂಡದಲ್ಲಿರುವ ದೇಶಾಧಿಪತಿಗಳ ಅಭಿಪ್ರಾಯವನ್ನು ವ್ಯಕ್ತಪಡಿಸಿದಂತಾಗಿದೆ

ಬ್ರಿಟಿಷ್ ಸರ್ಕಾರದವರೂ ದೇಶೀಯ ರಾಜರುಗಳ ಪ್ರಜಾಪ್ರಭುತ್ವ ರಾಜ್ಯದ ಪದ್ಧತಿಯನ್ನು ಭಂಗಪಡಿಸದೆ ಸ್ಥಾಪಿಸುವುದಾಗಿ ಘೋಷಿಸಿ ಇಂದಿನ ಪರಿಸ್ಥಿತಿಯಲ್ಲಿ ಸಕಲ ಭಾರತೀಯರ ಸಹಕಾರವನ್ನೂ ಪಡೆದುಕೊಂಡಿರುವರು.

ನವನೀತ ಸರ್ವಾಧಿಕಾರಿ

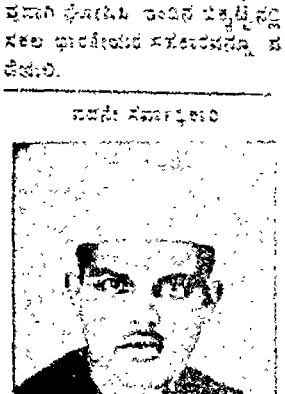

ಶ್ರೀಯುತ ಪಂಡಿತ್‌ಗೋವಿಂದ

ಶ್ರೀ ಎಸ್. ಎಸ್. ಜೋಯಿಸರ ದೇಹಾವಸ್ಥೆ

ಶಿವಮೊಗ್ಗ ಜಿಲ್ಲೆಯವರಿದ ಶ್ರೀಯುತ ಎಸ್. ಎಸ್. ಜೋಯಿಸರಿಗೆ ಜ್ವರ ಬಂದು ಅಲ್ಪ ತೃಪ್ತಿಯಲ್ಲಿ ಬಳಲ್ತಿದ್ದರು. ಈಗ ಗುಣವಾಗುತ್ತಿದೆ.

ಭಾರತದ ಸ್ವಾತಂತ್ರ್ಯವನ್ನು ಒಪ್ಪಿ

ಬ್ರಿಟಿಷ್ ಪ್ರಜಾಪ್ರಭುತ್ವದ ಪರೀ

ಕಾಂಗ್ರೆಸ್ ನೀತಿ ಮುಖ್ಯರ ಜೆಂಬಲ

ಅಖಿಲಭಾರತ ಕಾಂಗ್ರೆಸ್ ಮಹಾಸಭೆಯ ಕಾರ್ಯಕಾರಿ ಮಂಡಲಿಯವರು ಇಳ್ಳಿ ದಿವಸ ಸರ್ಕಾರೋಣೆ ಮಾಡಿ ಯುದ್ಧದ ವಿಚಾರವಾಗಿ ಒಂದು ನಿರ್ಣಯವಾದ ಹೇಳಿಕೆಯನ್ನು ಹೊರಡಿಸಿರುವರು. ಅದನ್ನು ಮಂಡಿಕ ಜವಾಹರಲಾಲರು ಸಿದ್ಧಪಡಿಸಿರುವರು.

ಈ ಸಂದರ್ಭದಲ್ಲಿ ಬ್ರಿಟಿಷ್ ಸರ್ಕಾರದವರು ಹಿಂದೂಸ್ಥಾನದಲ್ಲಿ ಪ್ರಜಾ ಸ್ವಾತಂತ್ರ್ಯವನ್ನು ಸ್ಥಾಪಿಸಲು ಎನ್ನುವ ಸಟ್ಟಿಗೆ ಸಿದ್ಧರಾಗಿರಬೇಕೆಂದು ಸಿದ್ಧಪಡಿಸಬೇಕೆಂದು ಕೇಳಿರುವರು. ಹಿಂದೂಸ್ಥಾನವು ಯಾವ ರಾಷ್ಟ್ರವನ್ನೂ ದ್ವೇಷಿಸುವದಿಲ್ಲ. ಎಲ್ಲಾ ರಾಷ್ಟ್ರಗಳೂ ಸ್ವತಂತ್ರದಿಂದ ಬಾಳಬೇಕೆಂದು ಬಯಸ್ತೆತ್ತದೆ.

ಪ್ರೋಲಂಡಿನ ಸ್ವಾತಂತ್ರ್ಯಕ್ಕಾಗಿ ಪರಾಯ ಮಾಡಲು ಸಿದ್ಧವಾಗಿರುವ ದೇಶೀಯ ರಾಜರುಗಳು ತಮ್ಮ ರಾಜ್ಯಗಳಲ್ಲಿ ಎನ್ನುವ ಮಟ್ಟಿಗೆ ಪ್ರಜಾಸ್ವಾತಂತ್ರ್ಯವನ್ನು ಸ್ಥಾಪಿಸಲು ಸಿದ್ಧರಾಗಿರುವರೆಂದು ಕೇಳಿರುವರು.

ಕಟ್ಟಕಡೆಯದಾಗಿ ಈ ವಿಷಯವನ್ನು ಇತ್ಯರ್ಥ ಪಡಿಸಲು ಅಖಿಲಭಾರತ ಕಾಂಗ್ರೆಸ್ ಸಮಿತಿಯ ಸಭೆಯನ್ನು ಕರೆದಿರುವರು. ಮುಂದಿನ ತಿಂಗಳು ಎಳನೇ ತಾರೀಖು ಈ ಸಭೆ ನಡೆಯುತ್ತದೆ.

ಯುದ್ಧದ ವಿಚಾರವಾಗಿ ಅವಶ್ಯಕವಾದ ಕಾರ್ಯಕ್ರಮಗಳನ್ನು ರಚಿಸಲು ಮಂಡಿಸಿದ ಜವಾಹರಲಾಲರ ಅಧ್ಯಕ್ಷತೆಯಲ್ಲಿ ಉಪಸಮಿತಿಯನ್ನು ನೇಮಿಸಲಾಗಿದೆ. ಪಟೇಲರು ಮೌಲಾನಾರೂ ಅದರ ಸದಸ್ಯರು.

ಮಹಾತ್ಮರ ಹೇಳಿಕೆ

ಕಾಂಗ್ರೆಸ್ ಕಾರ್ಯಕಾರಿ ಸಮಿತಿಯ ಹೇಳಿಕೆಗೆ ಜೆಂಬಲ ಕೊಟ್ಟಿರುವ ಒಂದು ಹೇಳಿಕೆ ಹೊರಡಿಸಿ

ಬ್ರಿಟಿಷರು ತಮಗೆ ಪ್ರಜಾಪ್ರಭುತ್ವ ನೆಂಬಕೆಯುದೆಯೆಂಬುದನ್ನು ಹಿಂದೂಸ್ಥಾನ ಮತ್ತು ಪ್ರಪಂಚದಲ್ಲಿರುವ ಇತರ ಎಲ್ಲಾ ಸ್ವಾತಂತ್ರ್ಯವನ್ನೂ ಅಂಗೀಕರಿಸುವುದ ಅರಂಭದ ಸಂಗ್ರಾಮದ ಮತ್ತು ಇನ್ನೂ ಹಲವು ಘೋಷಣೆಗಳಿಂದ ಘೋಷಿಸುತ್ತಿರುವ ಪ್ರಭುತ್ವ ಧ್ಯೇಯವನ್ನು ಸಾಧಿಸಲು ಕಾರ್ಯರೂಪವಾದ ಪ್ರಯತ್ನ ಮಾಡಬೇಕು. ಈ ವಿಚಾರದಲ್ಲಿ ಸ್ಪಷ್ಟ ಮುಂದುವರಿದ ಎಲ್ಲಾ ಅಡೆತಡೆಗಳನ್ನೂ ಸಹಕರಿಸಲು ಅವಕಾಶ

ಯಾವ ಪರತ್ವೂ ಇಲ್ಲದೆ ಇದ್ದ ಸಮಾಯ ಮಾಡಬೇಕೆಂಬ ನನ್ನ ಯತ್ನೆ ಸಮಿತಿಯಲ್ಲಿ ಯಾರೊಬ್ಬರೂ ಎತ್ತಿದ್ದುದು ದೋಷವಿಯಾಗಿದ್ದು ಮೇಲೆಯವರು.

೨೦ ವರ್ಷದಲ್ಲಿ ೧೭ ಯುದ್ಧ

ಕಳೆದ ಘೋರಿ ಯುದ್ಧದ ಪರಿಣಾಮ

೧೯೧೮ ರಲ್ಲಿ ಮಹಾಯುದ್ಧವು ಮುಗಿದ ನಂತರ ಈ ಯುದ್ಧವು ಅಂತಿಮವನ್ನು ತೀರಲಿಸಲು ಮಾಡಿದ ಯುದ್ಧ; ಇನ್ನು ಮುಂದೆ ಪ್ರಪಂಚದಲ್ಲಿ ಶಾಶ್ವತವಾದ ಶಾಂತಿಯು ನೆಲೆಗೊಂಡು ಒಂದು ಸ್ವರ್ಗಾಯುಗವೇ ಸ್ಥಾಪಿಸಲ್ಪಡುವುದೆಂದು ಜನರೆಲ್ಲರು ನಂಬಿದ್ದರು. ಆದರೆ ಇಂದಿನ ಯುದ್ಧವನ್ನೆಣಿಸಿದರೆ ೧೭ ಯುದ್ಧಗಳಾಗಿವೆ. ಮುಂದೆ ಇನ್ನೆಷ್ಟು ಆಗಲಿವೆ ಯೋ ಬಲ್ಲವರಾರು?—

೧೯೧೮—೧೯ ರಷ್ಟ್ರ ಪೋಲೆಂಡಿನೊಂದಿಗೆ ಗಿಲಿ ಸಿಯಾಯಿಗೂ ಯುದ್ಧ. ಪೋಲೆಂಡು ಗೆದ್ದು ಆ ದೇಶವನ್ನು ಸ್ವಾಧೀನ ಪಡಿಸಿಕೊಂಡಿತು.

೧೯೧೯—೨೦ ರಷ್ಟ್ರೆಂಡ್‌ಬ್ರಿಟನ್‌ಯುದ್ಧ.

೧೯೧೯ ರಷ್ಟ್ರ ಅಂತರ್ಯುದ್ಧ.

೧೯೧೯—೨೦ ಪೊಲಂಡ್ ಕೊಟ್ ವಿನ ಯುದ್ಧ.

೧೯೧೯ ರಷ್ಟ್ರ ಆಬೀಸಿಯಾದಲ್ಲಿ ಇಟಲಿ ಸರ್ಕಾರ ಮತ್ತು ಮುಸೋಲಿನಿಗೆ ಯುದ್ಧ.

೧೯೧೯ ರಷ್ಟ್ರ—ಪೋಲೆಂಡ್ ಯುದ್ಧ.

೧೯೧೯—೨೦ ರಷ್ಟ್ರ—ಅಲ್ಬೇನಿಯಾ ಯುದ್ಧ.

೧೯೧೯—೨೦ ರಷ್ಟ್ರ ಟರ್ಕಿ—ಗ್ರೀಸ್ ಯುದ್ಧ.

೧೯೧೯ ರಷ್ಟ್ರ ಸಿರಿಯಾದಲ್ಲಿ.

೧೯೧೯—೨೦ ರಷ್ಟ್ರ ಬೊಲಿವಿಯಾ—ಪರಗ್ವೆ ಮೇರಗೆ ಯುದ್ಧ.

೧೯೧೯—೨೦ ರಷ್ಟ್ರ ಅಂತರ್ಯುದ್ಧ.

೧೯೧೯—೨೦ ರಷ್ಟ್ರ ಹಂಗೇರಿ—ಸೋವಿಯಟ್ ಯುದ್ಧ.

೧೯೧೯—೨೦ ರಷ್ಟ್ರ ಚೀನಾ ಅಂತರ್ಯುದ್ಧ.

೧೯೧೯—೨೦ ರಷ್ಟ್ರ ಇಟಲಿ—ಸೋವಿಯಟ್ ಯುದ್ಧ.

೧೯೧೯—೨೦ ರಷ್ಟ್ರ ಚೀನಾ—ಜಪಾನ್ ಯುದ್ಧ.

೧೯೧೯—೨೦ ರಷ್ಟ್ರ ಇಟಲಿ—ಅಬಿಸೀನಿಯ ಯುದ್ಧ.

೧೯೧೯—೨೦ ರಷ್ಟ್ರ ಸ್ಪೇನ್ ಅಂತರ್ಯುದ್ಧ.

೧೯೧೯ ರಷ್ಟ್ರ ಚೀನಾ—ಜಪಾನ್ (ಇನ್ನೂ ಆಗುತ್ತಲೆ ಇದೆ.)

೧೯೧೯ ರಷ್ಟ್ರ ಜಪಾನ್—ಸೋವಿಯೆಟ್

ಚಾಮರಾಜನಗರದ ಸ

(ನಮ್ಮ ವಾಸ್ತವ್ಯದಾರರಿಂದ.

ಮೈಸೂರು ಜಿಲ್ಲೆಯ ಚಾಮರಾಜನಗರದಲ್ಲಿ ಸ್ವಲ್ಪ ದಿನಗಳಿದೆ. ಬೈಕರಿಲ್ಲರೂ ಉತ್ಸಾಹದಿಂದ ಕೆಲಸಗಳನ್ನು ಮಾಡುತ್ತಿದ್ದಾರೆ.

ಕಾಂಗ್ರೆಸ್ ಪ್ರಚಾರ— ನೈ ಮಹಾಮಂಡಲಗಳೂ, ಸ್ಥಳಗಳು ಕಳೆದೂ ಗಾ ನೇ ತಾರೀಖು ಬಹಿರಂಗ ಸಭೆಗಳಾಗಿದ್ದವು. ಸಭೆಗೆ ಸಾವಿರ ಹಿಂದೂ ಮುಸ್ಲಿಂರು ಬರುವುದೂ "ಇಂದಿನ ಅಪಾಯಗಳು" ಎಂಬ ವಿಷಯಗಳ ಭಾಷಣಗಳು ನಡೆದವು.— ಈ ಸೆಪ್ಟೆಂಬರ್ ೧೯ ನೇ ತಾರೀಖಿನಂದ ಪ್ರಜಾಸರ್ಕಾರ ನಡೆಯುತ್ತದೆಂದು ತೀರ್ಮಾನ ಆಗಿದೆ.

ವ್ಯಾಪಾರ—ಯುದ್ಧದಿಂದ ನೆಗಡಿ ವರ್ತಕರೆಲ್ಲರು ಸಾಮಾನುಗಳ ಕ್ರಯವನ್ನು ಹೆಚ್ಚಿಸಿಬಿಟ್ಟಿದ್ದರು. ಸರ್ಕಾರದವರು ಮೊನ್ನೆ ಜಾರಿಗೆ ಬಂದ ಕ್ರಯ ಈಗ ಧಾನ್ಯಗಳನ್ನು ಸಡಲಿಸುತ್ತಿದ್ದ

ಸೂರು ಕಾಂಗ್ರೆಸ್ ವರ್ತಮಾನಗಳು

ರಾಜಧಾನಿಯಲ್ಲಿ ಅಜ್ಞೋಲ್ಲಂಘನೆ

ನಾಲ್ಕನೇ ಸರ್ವಾಧಿಕಾರಿಗಳಿಗೆ ಶಿಕ್ಷೆ

ಗಾಯಿ ಬೋಹಾಲ್ ಮೈದಾನ ಇಳ ಕಡೆಗಳಲ್ಲಿಯೂ ಸಭೆ ನ ಮಾಡಿದ ಪ್ರತಿಬಂಧಕಾಜ್ಞೆಯ ಬಂದೂಕ ಕಾರ್ಯಕ್ರಮವನ್ನು ಕಳೆದ ಬಂದ ಆರಂಭವಾಯಿತು. ನಾ ಸರ್ವಾಧಿಕಾರಿಗಳಾದ ಶ್ರೀ ಮೂ ಗೌಡರು ಶ್ರೀ ಯು. ಕೆಂಚಪ್ಪನ ಮಾಲಾಪುರ ಮತ್ತು ಮುರಿದು ಅವ ಶ್ರೀಮತಿಯಿಂದ ಸ್ವಾಗತವು ಮೆ ಮಾಡಲಾಯಿತು. ಬೋಹಾಲ್ ಸಭೆ ನಡೆಯಿತು. ಸ ಮಾಡುವರ ಜನರು ಸೇರಿದ್ದರು. ಭಾಷಣಗಳನ್ನು ಮಾಡಿದರು. ಸ್ಟ ಪ್ರಸ್ತುತಿಯಾದವಲ್ಲಿ. ಮಾ ಅವರ ಮೆರವಣಿಗೆಯು ನಡೆದು ಮಾಡ್ಲಿಗೆ ಗೌಡರಿಗೆ ನಾಲ್ಕು ತಿಂಗ ಸಾದ ಮತ್ತು ೨೦೦ ರೂ. ಜು ಇದನ್ನು ಕೊಡದಿದ್ದರೆ ಇನ್ನೊಂ ತಿಂಗ. ಕಡಿಯ ಸಜಾ ವಿಧಿಸಲಾಯಿ ಕೆಂಚಪ್ಪನವರಿಗೆ ಮೂರು ತಿಂ ಸಜಾ ಮತ್ತು ೫೦ ರೂ. ಜು ಇದ್ದರೆ ಇನ್ನೊಂದು ತಿಂಗಳು ಸಜಾ ವಿಧಿಸಲಾಯಿತು.

ಸಾಮಾನ್ಯರಿಗೆ ಗೌಡರು ಜೈಲಿಗೆ ತಿರ ಶ್ರೀ ಎ. ಜಿ. ಬಾಂಬಿಗೌಡರನ್ನು ಮೈಸೂರು ಕಾಂಗ್ರೆಸ್ಸಿ ಸರ್ವಾಧಿಕಾರಿಯಾಗಿ ನೇಮಿಸಿ ಶ್ರೀ ಬಾಂಬಿಗೌಡರು ಈ ದಿನ ಮೈದಾನದಲ್ಲಿ ಅಜ್ಞೆಯನ್ನು ಮೀರಿದರು. [ಕಳೆದ ವಾರ ಮೂರ್ನಾಲ್ಕು ದಫ್ತರಿಯಾದರೆಂದು ಪ್ರಕಟಿಸಿದ್ದು ಸರಿಯಲ್ಲ.]

ಕೆಳ ಬಾಬ್ರಾವರ್, ಕೃಷ್ಣಪ್ಪ, ಭಾನು ಸ್ವಾಮಿಯವರು ಇಬ್ಬರು ಸತ್ಯಾಗ್ರಹಿ ಬೋಹಾಲ್ ಮೈದಾನದಲ್ಲಿ ಪ್ರತಿ ಅಜ್ಞೆಯನ್ನು ಮೀರಿ ಭಾಷಣಮಾ ಅವರ ದಫ್ತರಿಯೂ ಆಗಿತ್ತು. ಈ ದಿನ ಮೊಕದ್ದಮೆ ನಡೆಯಿತು.

ಮ್ಯಾಳೆದಿಲ್ಲಿಯವರಿಗೆ ಶಿಕ್ಷೆ

ಸಜಾ ತಿಂಗಳು; ದಂಡ ರೂ. ಜುಲ್ಮಾನೆ ಕೃಷ್ಣರವರಿಗೆ ೬ ತಿಂಗಳು ಕಠಿಣ

ಶ್ರೀ ಎಸ್. ಸಿ. ತಿರುಮಲ್ಲಿಯವರಿಗೆ ರಾಜದ್ರೋಹದ ಮೊಕದ್ದಮೆ ಕಳೆದ ವಾರ ಸೇ ರಾಗಿ ಮಾಡ್ಲಾಯಿ ಯಿತು. ಅವರುಗಳೆಲ್ಲರೂ ಆಯಿ ಪ್ರದರ್ಶಿಸಿದ್ದುದಕ್ಕೆ ಸ್ವಾ ಯೋಧರು ಅವರುಗಳ ಅಭಿಪ್ರಾಯವನ್ನು ಅಂಗೀಕರಿಸಲಿಲ್ಲ. ಶ್ರೀಮತಿ ತಿರುಮ ಅವರು ಸರ್ವ ಕಾಣ ಶಿಕ್ಷೆಯನ್ನು ರೂ ರೂ ಜುಲ್ಮಾನೆಯನ್ನು ವಿಧಿಸಿ. ಜುಲ್ಮಾನೆ ಕೊಡದಿದ್ದರೆ ಇನ್ನು ಕೆಲವಾರ ಕಠಿಣ ವಿಧಿಸಿದರು. ಶ್ರೀಮತಿ ತಿರುಮಲ್ಲಿ ಅಲ್ಲಿ ಕಳೆದಿರಲಾಗಿದೆ.

ಆದಿರಾಜಯ್ಯನವರಿಗೆ ಶಿಕ್ಷೆ

೧೮ ತಿಂಗಳು ಕಠಿಣ; ೩೦೦ ರೂ. ಜುಲ್ಮಾನೆ

ಚಿಕ್ಕಮಗಳೂರು ಜಿಲ್ಲಾ ಮ್ಯಾಜಿಸ್ಟ್ರೇಟರು ಶ್ರೀ ಆದಿರಾಜಯ್ಯನವರ ಮೇಲಿನ ಮೊಕದ್ದಮೆಯಲ್ಲಿ ಕಳೆದ ಬುಧವಾರ ತೀರ್ಪನ್ನು ಅವರಿಗೆ ಒಂದೂವರೆ ವರ್ಷ ಕಠಿಣ ಸಜೆ ಮತ್ತು ಮುನ್ನೂರು ರೂ. ಜುಲ್ಮಾನೆ ವಿಧಿಸಿದರು. ಜುಲ್ಮಾನೆ ಕೊಡದಿದ್ದರೆ ಮತ್ತೆ ಎರಡು ತಿಂಗಳ ಶಿಕ್ಷೆ ವಿಧಿಸಿದರು.

ಆದಿರಾಜಯ್ಯನವರ ಮೇಲೆ ಇನ್ನೊಂದು ಚಿಕ್ಕಮಗಳೂರಿನಲ್ಲಿ ರಾಜದ್ರೋಹಕ್ಕಾಗಿ ಶಿಕ್ಷೆವಡೆದಿರುವ ಶ್ರೀ ಆದಿರಾಜಯ್ಯನವರ ಮೇಲೆ ಶಿವಮೊಗ್ಗದ ಕೋರ್ಟಿನಲ್ಲಿ ಮತ್ತೊಂದು ರಾಜದ್ರೋಹದ ಮೊಕದ್ದಮೆ ದಾಖಲಾಗಿದೆ.

ದಫ್ತರಿಗಿಂತ ಬಿಡುಗಡೆ

ಕೋಲಾರದ ಆನ್ದದ ಗಲಿಯಲ್ಲಿ ಎಂಟು ಸೇವಕ ಸತ್ಯಾಗ್ರಹಿಗಳು ಕಳೆದ ತಂಡವಾಗಿ ಯೋಗ ಅಜ್ಞೆಯನ್ನು ಉಲ್ಲಂಘಿಸುತ್ತಿದ್ದಾರೆ. ಅವರ ದಫ್ತರಿಯೂ ಆಗುತ್ತಿದೆ. ಅವರಿಗೆ ಎಲ್ಲರಿಗೂ ಶಿಕ್ಷೆಯಾಗುತ್ತಿಲ್ಲ. ಅವ

ಮೈಸೂರು ಜಿಲ್ಲಾ ಸರ್ವಾಧಿಕಾರಿ

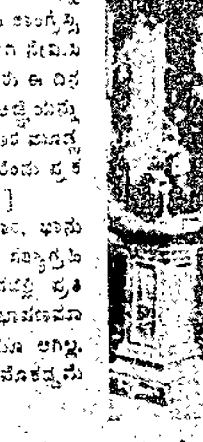

ಶ್ರೀ ಕೆ. ಆನಂದಯ್ಯನವರು

ಲ್ಲಿ ಅನೇಕರನ್ನು ಮೊದಲು ಅಂಗಿಯಲ್ಲಿ ಕೂಂಡು ಬೆಂಗಳೂರಿಗೂ ಬಿಡುವುದೂ ಮೆ ಕೆಲವು ಕಡೆಯಲ್ಲಿ ಸ್ವಲ್ಪದೂರಕ್ಕೆ ಒಯ್ದು ಬಿಡುತ್ತಿದ್ದಾರೆ. ಈ ಸ್ವಯಂಸೇವಕರುಗಳು ಸಾಮಾನು ಯೋಗ ಸತ್ಯಾಗ್ರಹಮಾಡುತ್ತಿದ್ದಾರೆ.

ಮೈಸೂರು ಜಿಲ್ಲಾ ಕಾಂಗ್ರೆಸ್ ಕಿಷ್ಕಿಂಧೆ

ಮೈಸೂರು ಜಿಲ್ಲೆಗೆ ಶ್ರೀ ಕೆ. ಆನಂದಯ್ಯನವರು ಹೊಸದಾಗಿ ಕಾಂಗ್ರೆಸ್ ಸರ್ವಾಧಿಕಾರಿಯಾಗಿ ನೇಮಕಗೊಳ್ಳಿದ್ದಾರೆ. ಇವರು ಮೈಸೂರಿನ ಸರ್ವಕರ್ತರು. ಹಿಂದೆ ನಿಯಮಾನುಸಾರವಾಗಿ ಪ್ರತಿಬಂಧಾಜ್ಞೆ ಮೀರಿದ ಕಾರಣ ಕಾಂಗ್ರೆಸ್ಸಿಗೆ ಶಿಕ್ಷೆ ಆಗಿದ್ದರು.

ಒಟ್ಟಿರನೇ ಯುದ್ಧಕ್ಕೆ ಕಾರಣ

ಬ್ರಿಟನ್ನಿಗೇಕೆ ಸಹಾನುಭೂತಿ ತೋರಬೇಕು?

ಮಹಾತ್ಮರ ನಿರೂಪಣೆ

"ಯುದ್ಧಕ್ಕೆ ಹಿಟ್ಲರನೇ ಕಾರಣನೆಂದು ನನ್ನ ನಿಶ್ಚಿತಾಭಿಪ್ರಾಯ"—ಎಂದು ಮಾಡಿ ಮಹಾತ್ಮರು 'ಹರಿಜನ' ಪತ್ರಿಕೆಯ ಲೇಖನ ಪ್ರಾರಂಭದಲ್ಲಿ ಬರೆದಿದ್ದಾರೆ. ಸ್ವೈಸ್ಟಿಸರಾಯರ ಭೇಟಿಯಾದನಂತರ ಅವರು ಇಂಗ್ಲೆಂಡಿನ ಕಡೆ ನಮ್ಮ ಸಹಾನುಭೂತಿ ಬಾಡಿ ಎಂದು ತಿಳಿಸಿದರು. ಅಂತಹ್ಯನ ಮಾರ್ಲಿಮೊರ್ ಧನವನಗಳೂ, ಹೆಸ್ಟಿಂಗ್ಸ್‌ರ ದೇಶಾಲಯವೂ ಜರ್ಮನಿಯ ಕಾಳಿಯಿಂದ ನಾಶವಾಗುವುದನ್ನು ನಾನು ನೋಡಲಾರೆನೆಂದು ಹೇಳಿದರು. ಇದನ್ನು ಪ್ರತಿಭಟಿಸಿ ಒಬ್ಬ ಲೇಖಕರು ಅವರಿಗೆ ಪತ್ರ ಬರೆದರು. ಜರ್ಮನಿಯ ಸ್ಮಾರಕಗಳು ನಾಶವಾಗುವುದನ್ನು ನೀವು ಸಹಿಸಬಲ್ಲಿರಾ ಎಂದು ಕೇಳಿದರು. ಅದಕ್ಕೆ ಮಹಾತ್ಮರು ಹೀಗೆ ಉತ್ತರ ಕೊಟ್ಟಿರುವರು:—

ಹೌದೆ ಹಿಟ್ಲರು ನನ್ನ ಸಹಾನುಭೂತಿಯನ್ನೇನೂ ಗಂಜಿಕೊಂಡು ಬಂದಿಲ್ಲ. ತಪ್ಪು ಸಂಯೋಗ, ಹಿಟ್ಲರನೇ ಈ ಯುದ್ಧಕ್ಕೆ ಕಾರಣಭೂತನಾದವನೆಂದು ನಾನು ನಿಶ್ಚಯಿಸಿದ್ದೇನೆ. ಅವನ ಆಕ್ರಮಣಕ್ಕೆ ಗುರಿಯಾಗಿರುವುದಕ್ಕಿಂತ ಜ್ಯಾಸ್ಟ್ರಿಯ ಜರ್ಮನರು ತಮ್ಮ ಸ್ವಾತಂತ್ರ್ಯ ಸ್ವಾಧೀನವನ್ನು ಬಿಟ್ಟುಕೊಟ್ಟು ಸ್ವಾಧೀನಕ್ಕೆ ಒಳಗಾಗುವುದನ್ನು ಜರ್ಮನಿಗೆ ಸೇರಿಸಿಕೊಳ್ಳಬೇಕೆಂಬ ಆಕ್ಷೇಪವು ನ್ಯಾಯವಾದ್ದರೆ ಜರ್ಮನರ ಆಕಾಂಕ್ಷೆಯೇ ಅನುಸರಿಸಬೇಕೆಂದರೆ ಹಿಟ್ಲರನ ಆಕಾಂಕ್ಷೆಯನ್ನು ಸ್ವಾತಂತ್ರ್ಯವಾದ ಮಾನವಕುಲದ ಮೇಲೆಗೆ ಒಪ್ಪಿಕೊಳ್ಳುವುದೇ ಮೇಲು.

ಹಿಟ್ಲರನಿಗೆ ವಿಜಯವಾಗುವುದೆಂದರೆ ಕ್ರೈಸ್ತ ಮತಸಂಸ್ಥೆಯ ಇನ್ನೂ ಕಾಣದಿರುವ ಕ್ರೈಸ್ತಯುಗವೇ ಇರುವುದೆಂದು ಹೇಳಿ ಸೂಚಿಸುತ್ತದೆ. ಆದ್ದರಿಂದಲೇ ನಾನು ಇಂಗ್ಲೆಂಡಿಗೂ ಫ್ರಾನ್ಸಿಗೂ ಸಹಾನುಭೂತಿ ತೋರಿಸುತ್ತೇನೆ. ನನ್ನಂತೆ ಮೋಚಲಾದ ದೇಶದಲ್ಲೂ ನನ್ನೊಂತೆಯೆ ಸೇರಿರಿ ಯೋಚನೆ ಇರುವುದು ನನ್ನ ಸಹಾನುಭೂತಿಯನ್ನು ವ್ಯಕ್ತಪಡಿಸಬೇಕೆಂಬುದು ಬೇರೆ ವಿಷಯ. ನಿನ್ನೆಯಷ್ಟಿಗೆ ನಾನು ಜರ್ಮನ್ನರನ್ನು ಪ್ರಧಾನಿಸುವುದನ್ನು ಮಾತ್ರ ಸ್ಥಗಿತಮಾಡಿದ್ದೆ.

ಅಭ್ಯಾಸದ ಅಕ್ಷತ್ವವನ್ನು ನಿರ್ಣಯಿಸಲೂ ಕಠಿಣವಾಗಿ ಪರಿಗಣಿಸುವಂತಿಲ್ಲ. ನಿರ್ಣಯಿಸಲೂ ತೀರ್ಪುವಾಗಿ ಇಂಗ್ಲೆಂಡನ್ನು ಪ್ರತಿಭಟಿಸುವಂತಿಲ್ಲ. ಈ ಪ್ರತಿಭಟನೆಯ ಹಿಂದೆ ಮತ್ತು ಪ್ರತ್ಯೇಕ ನನ್ನನ್ನು ಇನ್ನೂ ಸ್ಪಷ್ಟವಾಗಿ ಬಾಧಿಸಿ ಸಿಲ್ಲ. ಮೇಲಾಗಿ ಕ ಬಿಟ್ಟರಾಗಿರುವುದಕ್ಕೆ ಬೇಗ ಕ್ಷಮಿಸಲಾಗ ಅವೆಯೋ ಹಾಗೆಯೇ ಮಾಡಬಹುದು ಕ್ಷಮಿಸಲಾಗದಿರುವುದನ್ನು ಕ್ಷಮಿಸಲಾಗ ಗದೆ.

ಸತ್ಯಾಗ್ರಹದಲ್ಲಿ ಸತ್ಯಾಗ್ರಹಿ ಸ್ವಾಭಾವಿಕವಾಗಿ ನಾನು ಇಂಗ್ಲೆಂಡಿನ ಪ್ರೀ

ಬಿಸಿಬಿಸಿ ಯುದ್ಧ ವಾರ್ತೆ

ರಷ್ಯದ ಆಕ್ರಮಣ

ಪೋಲೆಂಡಿಗೆ ನುಗ್ಗಿದರು

ಸೋವಿಯೆಟ್ ಸೈನಿಕರು ಗಡಿಯನ್ನು ದಾಟಿ ಪೋಲೆಂಡನ್ನು ಪ್ರವೇಶಿಸಿದರೆಂದು ಮಾಸ್ಕೋ ರೇಡಿಯೋ ಪ್ರಕಟನೆ ಹೊರಟಿದೆ.

ಟರ್ಕಿ—ರಷ್ಯಾ ಒಪ್ಪಂದ

ಟರ್ಕಿಯ ವಿದೇಶಾಂಗ ಸಚಿವರು ಸೋವಿಯೆಟ್ ಅಧ್ಯಾಪನ್ನಂಗೀಕರಿಸಿ ಅದನ್ನು ಶೀಘ್ರದಲ್ಲಿ ಮಾಸ್ಕೋವಿಗೆ ಪ್ರಯಾಣ ಬೆಳೆಸುವರೆಂದು ತಿಳಿಯಬಂದಿದೆ.

ಟರ್ಕಿಗೂ ರಷ್ಯಾವಿಗೂ ಹೊಸ ಒಪ್ಪಂದವಾಗುವುದೆಂದೂ ಇದರಿಂದ ಉಭಯರಿಗೂ ಮೈತ್ರಿ ಬೆಳೆಯುವುದೆಂದೂ ತಿಳಿಯಲಾಗಿದೆ.

ಕರಾಚಿಯಲ್ಲಿ ಗಲಭೆ

ಕಳೆದ ಗಂಟೆಗಳಿಂದ ಕರಾಚಿ ತಲಾಗಬೇಕು ಇನ್ನಿದ್ದರೆ ಪರಿಸ್ಥಿತಿಯನ್ನು ಯುದ್ಧ ಘೋಷಣೆಯನ್ನಾಗಿ ಪರಿಗಣಿಸಲಾಗುವುದೆಂದೂ ಜರ್ಮನರು ಎಚ್ಚರಿಕೆ ಕೊಟ್ಟಿರುವರು. ಇದನ್ನು ಪೋಲೆಂಡು ಅಧಿಕಾರಿಗಳು ತಿರಸ್ಕರಿಸಿರುವರು.

ದಳಿಗಳಮೇಲೆ ಬಾಂಬು

ಜರ್ಮನರು ಪೋಲೆಂಡಿನ ಎಲ್ಲಾ ಪಟ್ಟಣಗಳ ಮೇಲೆಯೂ ಸರಣಿಯಲ್ಲಿರುವ ಬಾಂಬುಗಳನ್ನು ಸುರಿಸುತ್ತಿದ್ದಾರೆ. ರೈಲ್ವೆ ಜಾಗವೂ ಕೇಂದ್ರ ಭಾಗವೂ ಸೋತಲು ಘೋಷಿಸಿದೆ. ಮಾರ್ಸ ಸ್ಟ್ರಾಟಜಿಯ ಮೈತ್ರಿ ಬಿಡಿಯನ್ನಿಟ್ಟ ಮೇಲೆ ಎಲ್ಲಾ ಸ್ಥಳಗಳಿಗೆ ಸ್ಥಾನ ಸ್ಥಾನ ಸ್ಥಾಪಿಸಲಾಗಿದೆ. ಲಾಯಿಡ್ ಜಾರ್ಜ್ ಮಾತ್ರ ಸಂಪೂರ್ಣ ಸಹಕಾರವಿದೆ. ಲಾಯಿಡ್ ಜಾರ್ಜನ್ನು ಯುದ್ಧಕ್ಕೆ ಸಂಬಂಧಿಸಿದಂತೆ ಇದರಿಂದ ಸ್ಥಿತಿ.

ಮಾರ್ಷಲ್ ಗೋರಿಂಗ್

ದಾಳಿಗಳನ್ನು ಪ್ರತಿಭಟಿಸಿದರು

ಇಂಗ್ಲಿಷ್ ವಿಮಾನ ಬಿಡುವ ಕರಪತ್ರ ಸೇರಿದಂತೆ ಸಂಯುಕ್ತವನ್ನು ಪ್ರಕಟಿಸುವುದಕ್ಕಾಗಿ ಹಿಟ್ಲರ್ ಮಂತ್ರಿಗಳು ಗೋರಿಂಗ್‌ರವರು ಪ್ರಬಲ ದಾಳಿಗಳನ್ನು ಮಾಡಿದ್ದಾರೆ.

ಇಂಗ್ಲೆಂಡಿನ ಮೊಕದ್ದಮೆ

ಮೈಸೂರಿನ ಮಾಜಿ ಕಾಂಗ್ರೆಸ್ ಸೇವಾ ಸಂಘದ ಸಭೆಯಲ್ಲಿ ಶ್ರೀ ಕೆ. ಚಿದಂಬರಯ್ಯ ಮಾಜಿ ಸಚಿವರು ಮಾತನಾಡಿದ ಅಭಿಪ್ರಾಯ ಪಟ್ಟರು. ಇಂಗ್ಲೆಂಡಿನ ಮೊಕದ್ದಮೆ ಸಾಮ್ರಾಜ್ಯವಾದದ್ದು ಅದರ್ಶ ಪ್ರಜಾಸತ್ತಾತ್ಮಕವಾದ ಭಾವ ಇರುವುದೆಂದು ಅವರ್ಣ ದಫ್ತರಿಗಿ ಮಾಡಿದರು.

ಸೈಕಲ್ ಕಳುವಾಗಿದೆ

ನಮ್ಮ ಅಳಿಯನ ಬಿ. ಎಸ್. ಸಿ. ಚೈಸ್ ಕಳೆದ ಬುಧವಾರದಿಂದ ಕಾಣೆಯಾಗಿದೆ. ಯಾರಾದರೂ ಅದನ್ನು ಕಂಡರೆ ದಯವಿಟ್ಟು ನಮಗೆ ತಿಳಿಸಬೇಕೆಂದು ಕೋರುತ್ತೇನೆ.

ಮಾಸ್ಟರ್,

ಸಾಮ್ರಾಜ್ಯ ಆಫೀಸ್, ಮೈಸೂರು.

ಯುದ್ಧಕ್ಕೆ ಯುಮತ್ತಿನ ಜರ್ಮನಿಯ ಸಿದ್ಧವಾಗಿ ನನ್ನ ದೇಶದ ಸ್ವಾತಂತ್ರ್ಯವನ್ನು ಗಳಿಸಲು ನಾನು ಇದುವರೆವಿಗೂ ಜರ್ಮನಿಯ ಸ್ನೇಹಕಾಗಿ ಪ್ರಯತ್ನಿಸಿದ್ದೂ ನನಗೆ ವೈಫಲ್ಯವಾಯಿತು.

ಯುದ್ಧದ ಸಮಾಚಾರಗಳು.

ವಾರ್ಸಾ ಇನ್ನೂ ಪತನವಾಗಿಲ್ಲ.

ಪೋಲರ ಸ್ವಾಧೀನದಲ್ಲಿಯೇ ಇದೆ

ವಾರ್ಸಾ ರಾಜಧಾನಿಯ ಮೇಲೆ ಜರ್ಮನ್ ಅಕ್ರಮಣವು ಎಡೆಬಿಡದೆ ನಾಗುತ್ತಿದೆ. ಮಿಸ್ಟರ್ ಬೆಕ್ ಇರದಿದ್ದರುವ ಪೋಲರಿಗೆ ಎಂಬ ನಗರವನ್ನು ಜರ್ಮನ್ ಸೈನಿಕರು ಸರ್ವನಾಶಮಾಡಿಕೊಂಡಿರುವರೆಂದು ಪ್ರಕಟಿಸಿದ್ದಾರೆ. ಅದರೆ ಎರಡು ದಿವಸಗಳ ಹಿಂದೆಯೇ ಈ ನಗರವು ತಮ್ಮ ವಶವಾಯಿತು ಎಂಬುದನ್ನು ಅವರೇ ಪ್ರಕಟಿಸಿದ್ದರು. ಈ ಅಕಂಬದ ಪ್ರಕಟಣೆಯು ಮಿಥ್ಯಾಪ್ರಚಾರವಾಗಿದೆ.

ಜರ್ಮನ್ ಸೇನೆಗೆ ವಿಮೋಚನೆ ನಷ್ಟ

ಪೋಲಂಡ್ ಪ್ರಜೆಗಳು ಘಾಸಿಯ ಸುತ್ತುಗಳ ಹೃದ್ಯಪ್ರದೇಶ ಪೋಲಿಸ್ ಸೈನಿಕರು ಈಗ ಜರ್ಮನ್ ವ್ಯೂಹವನ್ನು ಭೇದಿಸಿಕೊಂಡು ಮುಂದೆ ಬಂದಿರುವರೆಂದು ಜರ್ಮನ್ ನ್ಯೂಸ್ ಏಜೆನ್ಸಿಯವರು ಪ್ರಕಟಿಸಿದ್ದಾರೆ.

ಹವಾಸ್ ಸಂಸ್ಥೆ ಸಂಪ್ರದಾಯದ ಜರ್ಮನಿಯಾದ (ಪ್ರಷ್ಯದ) ಒಂದು ವಾರ್ತೆ ಕಳುಹಿಸಿದೆ. ಇದರ ಪ್ರಕಾರ ಜರ್ಮನ್ ಸೈನಿಕ ಪ್ರಮುಖ ಬಾರಾಂಗಳನ್ನು ವಿಜಯದ ನಷ್ಟ ಬಾಂಬುಗಳಿಂದ ಹಾಳುಮಾಡಿದೆಯೆಂದೂ ಜರ್ಮನ್ ಪ್ರಜೆಗಳಿಗೆ ಬಹಿರ್ಭಾಗದ ಜಿಲ್ಲೆಗಳ ಸ್ಥಿತಿ ಸರ್ವಥಾ ಅಸಂತೋಷಕರವಾಗಿದೆಯೆಂದೂ ಹವಾಸ್ ಪ್ರಕಟಿಸಿದ್ದಾರೆ.

ಜರ್ಮನರಿಗೆ ಆಹಾರವೇ ಇಲ್ಲ

ಸೋವಿಯೆಟ್ ಪ್ರಕಟಣೆ

ಉತ್ತರ ಪೋಲೆಂಡಿನಲ್ಲಿರುವ ಜರ್ಮನ್ ಸೈನಿಕರಿಗೆ ಆಹಾರ ಸಾಮಾಗ್ರಿಗಳು ಇಲ್ಲವೆಂದೂ ಹೇಳಿದರೆ ಹಾಂಟಾಗಿದೆಯೆಂದು, ಸೋವಿಯೆಟ್‌ವರು ಪ್ರಕಟಿಸಿದ್ದಾರೆ.

ಯೆಹೂದ್ಯರ ಸಮರ ಸೇವೆ

ಆಗ ಸಾವಿರ ಸ್ತ್ರೀ ಪುರುಷರ ನಿರ್ಧಾರ

ಬ್ರಿಟಿಷ್ ಸಮಾಜ ಸಮಿತಿಗಳ ಸಾಮಾನ್ಯ ಕಾರ್ಯದರ್ಶಿ ಮಿಸ್ಟರ್ ಈಗ ಯಾಸಾಂ ಯೆಹೂದ್ಯ ಸ್ತ್ರೀ ಪುರುಷರು ಸೈನ್ಯಾಗಾಗಿದ್ದಾರೆಂದು ತಿಳಿದುಬಂದಿದೆ. ಸಮಿತಿಯವರಿಂದ ಹಿಡಿದು ಇವತ್ತು ವರೆಗೂ ನೋಂದಾಯಿಸಿದ ಎಲ್ಲಾ ಸ್ತ್ರೀ ಪುರುಷರೂ ಸೈನ್ಯಸೇವೆಗೆ ಬರಲೆ ಸೇರುತ್ತಿದ್ದಾರೆ. ಯೆಹೂದ್ಯ ಸ್ಥಾನದಲ್ಲಿ ಕೌನ್ಸಿಲ್ಲಿನವರು ಈ ಚಳುವಳಿಯನ್ನು ನಿರ್ವಹಿಸಿದ ಎರಡು ದಿವಸಗಳಲ್ಲಿಯೇ ಇಷ್ಟೊಂದು ಮಂದಿ ಬಂದರು.

ಬ್ರಿಟಿಷ್ ವ್ಯಾಪಾರದ ಹಡಗುಗಳ ರಕ್ಷಣೆ

ಬ್ರಿಟಿಷ್ ವ್ಯಾಪಾರದ ಹಡಗುಗಳಿಗೆ 'ಕಾನ್‌ವಾಯ್' ಪದ್ಧತಿಯು ಅನ್ವಯಿಸುತ್ತದೆ. ('ಕಾನ್‌ವಾಯ್') ಪದ್ಧತಿಯಿಂದರೆ ವ್ಯಾಪಾರದ ಹಡಗುಗಳು ಸಮುದ್ರಯಾನ ಮಾಡುವಾಗ ಅವನ್ನು ಡಿಸ್ಟ್ರಾಯರುಗಳು ಕಾಯುವುವು. ಹಾಗೆ ಹೋಗೋ ಕೊಂದರೆಯಿಲ್ಲದೆ ಸುರಕ್ಷಿತವಾಗಿ ಪ್ರಯಾಣಮಾಡಬಹುದು. ಕಳೆದ ಯುದ್ಧದ ಸಮಯದಲ್ಲೂ ಇದನ್ನು ಅಂಗೀಕರಿಸಲಾಗಿತ್ತು.

ಆಸ್ಟ್ರೇಲಿಯಾದವರು ಯುದ್ಧಕ್ಕೆ ಸಿದ್ಧವಾದರು

ಆಸ್ಟ್ರೇಲಿಯಾ ಸರ್ಕಾರದವರು ಒಂದು ಪ್ರತ್ಯೇಕ ಘೋಷಣೆಯನ್ನು ಹೊರಡಿಸಿ, ಜರ್ಮನಿಯ ಮೇಲೆ ಯುದ್ಧ ಹೂಡಿರುವುದಾಗಿ ತಿಳಿಸಿದರು. ಆಸ್ಟ್ರೇಲಿಯಾದಲ್ಲಿ ಎಲ್ಲಾ "ಸ್ಟೇಟ್ ಆಫ್ ವಾರ್" ಸ್ಥಿತಿಯು ಪ್ರಾಪ್ತವಾಗಿದೆಯೆಂದು ಪ್ರಕಟವಾಗಿದೆ. ರಾಷ್ಟ್ರ ರಕ್ಷಣೆಯ ಕೃತಿಗಳು ಭೂಮಿಯಿಂದ ಸಾಗುತ್ತಿವೆ.

ವಾಯು ವಿಮಾನ

(5 ನೇ ಪುಟದಿಂದ ಮುಂದಕ್ಕೆ)

ಮಾಡಲಿಯಾಗಿದ್ದ ವಿಮಾನವು ಈಸ್ಟ್ರೀಂದು ಸಾಧನದಲ್ಲಿ ಶತ್ರುಸುಟ್ಟತವಾಗಿರುತ್ತದೆ.

ಅರು ಸ್ಟೂಲಿಯ ಧೈರ್ಯ

ಯುದ್ಧಗಳಲ್ಲಿ ವಿಮಾನಗಳು ಹೇಗೆ ಸಹಕರಿಸುವುವೆಂದರೆ ಮೊದಲು ಶತ್ರುಸೈನ್ಯಗಳ ಮೇಲೆ ಬಾಂಬುಗಳನ್ನು ಹಾಕಿಕೊಂಡು ಹೋಗುವುದು ಅವನ್ನು ನಿರ್ನಾಮ ಮಾಡುವುವು. ಹಿಂದೆಯೇ ಭೂಮಿಯ ಮೇಲಿನ ಕಾಲ್ಬಲವು, ಟ್ಯಾಂಕು, ಫಿರಂಗಿಗಳ ಸಮೇತವಾಗಿ ಶತ್ರುದೈನ್ಯದ ಮೇಲೆ ಬಿದ್ದು ಮೊದಲೆ ಅರ್ಧ ಸಹಕಾರಿಯಾದ ಅವನ್ನು ಓಡಿಸಿ ಆ ಸ್ಥಾನಗಳನ್ನು ಆಕ್ರಮಿಸುತ್ತವೆ. ಈ ಸಮಯದಲ್ಲಿ ಸ್ವಲ್ಪವಾದ ಶತ್ರುಸೈನ್ಯದ, 'ಆಂಟಿಎರ್ ಕ್ರಾಫ್ಟ್ ಗನ್' ಈ ಫಿರಂಗಿಯ ಅಂತರ್ಭಾಗದಲ್ಲಿ ಗುಂಡು ಹಾಕಿದೂ ಹಾಕುವುದು. ಈ ಸ್ಟೂಲಿ ಎತ್ತರದವರೆವಿಗೂ ಗುಂಡುಗಳನ್ನೆಸೆಯುವ ಶಕ್ತಿಯುಳ್ಳದ್ದಾಗಿರುತ್ತದೆ. ಈಚೆಗೆ ಕೆಲವು ಫಿರಂಗಿಗಳು ಸ್ಟೂಲಿಯ ಎತ್ತರದವರೆವಿಗೂ ಗುಂಡನ್ನೆಸೆಯಬಲ್ಲವೆಂದು ತೋರುತ್ತದೆ. ಇದರಲ್ಲಿ ಒಂದು ಒಳ್ಳೆಯ ಗುಣವಿದೆ. ಅದರಲ್ಲಿ ಕೈ ಹಾಕಿ 'ಸಾಕಲೇ' ಒಡೆದು ಅದರಲ್ಲಿ ಅಡಗಿರುವ ಸೈನಿಕರು ಚಿಕ್ಕ ಗುಂಡುಗಳು ಸುತ್ತಲೂ ಹರಡುವಿಕೆಯಿಂದ ಅವರ ರಕ್ಷಣೆ ಯಾವಾಗಲೂ ಒಂದು ವಿಮಾನಕ್ಕೆ ತಗಲುವಿದು.

ಸೈನಿಕರಿಗೆ ರಕ್ಷಣೆ

ವಿಮಾನ ಧಾಳಿಯಿಂದ ಜನಗಳನ್ನು ಸಂರಕ್ಷಿಸಲು ಈ ಫಿರಂಗಿಯೇ ರಕ್ಷಣೆಯದು. ಅದರ ಅಕಾರವೆ ಪೂರ್ವ ಸಂರಕ್ಷಿಸಲು ಶಕ್ಯವೇ ಇಲ್ಲವಾದ್ದರಿಂದ ಗಳಲ್ಲಿಜನರ ರಕ್ಷಣೆಗೆ ಧಾಳಿಯ ತ್ತಿರುವ ಕಾಲದಲ್ಲಿ ಜನರು ಸುರಕ್ಷಿತ ಸ್ಥಳಗಳಿಗೆ ಹೋಗಿ ಮಾಡಿರುತ್ತಾರೆ. ಇದ್ದಲ್ಲಿ ಇನ್ನೂ ಅವಾಯ ಸಂಭವಸೀತೆಂದು ಹೆಂಕಿಯನ್ನಾರಿಸುವ ಯಂತ್ರ, ನ್ನ ಮೋಟಾರು ಇವುಗಳನ್ನು ಇಟ್ಟುಕೊಂಡಿರುತ್ತಾರೆ.

ಶಾಸ್ತ್ರಿಯ ಧಾಳಿ

ಶಾಸ್ತ್ರಿಯ ಕಾಲದಲ್ಲಿಯೂ ಗುವುದುಂಟು. ಅದಕ್ಕೋಸ್ಕರ ಕಾಲದಲ್ಲಿ ಬಾಂಬುಗಳ ವೀಸಗಳೇ ಕ್ಷುಬ್ಧಾಗುತ್ತವೆ. "ಜರ್ಮನ್ ಟೈಟ್ ಪ್ರಭುಗಳು ಸರ್ವದಾ ಅಂತರ್ಭಾಗ ಹುತ್ತು ವಿಮಾನದವು ಬಂದರೆ ಗುಂಡು. ಹಿಂದೆಯೇ ಫಿರಂಗಿಗಳು ಮೇಲ ಧಾಳಿಯನ್ನಾರಂಭಿಸಿ ಅಡ್ಡಡುವುವು. ಈ ವಿಮಾನಗಳ ಧಾ ದ ಬಾಂಬುಗಳನ್ನೂ, ಜನರನ್ನೂ ವೀಸೋ ಸರ್ಕಾರಿಗಳು ನಡೆಯಿಸುವುದು ಹಿಂದೆ ಬಂದನ್ನಿಸಲ್ಪಟ್ಟ "ಬೆಲಗ್ ಸ" ಎಂಬ ಹೊಸ ಸಾಧನವನ್ನು ವಿಸಿಕೊಂಡಿರುವುದು ಅದರ ಬಾಣಳಿಯೇನೂ ಕಳ್ಳುವಂತಿಲ್ಲ.

ಎಂದಿನವರೆವಿಗೆ ಮನುಷ್ಯನ ಮ ಬುದ್ಧಿಯೂ, ಪರಸ್ಪರ ಸೋಲ ತ್ವಬ್ಬವೂ ಯುಟ್ಟಿದೆ, ಸ್ವಾರ್ಥತೆಯು ನ್ನೆಯಾಗಿ ಇರುವುದೋ ಅಂದಿ ಗೂ ವಿಜ್ಞಾನವು ಮೋಕೋಚರಾ ಗಾಗಿ ಕೊಡುವ ಪ್ರಯೋಜನಗಳು ಅದು ಮನುಷ್ಯನ ನಾಗರಿಕತೆಯ ನ ಸ್ಥಾನವನ್ನಾಗಿ ಮಾಡುತ್ತವೆ.

ಅಮೃತಾಂಜನ

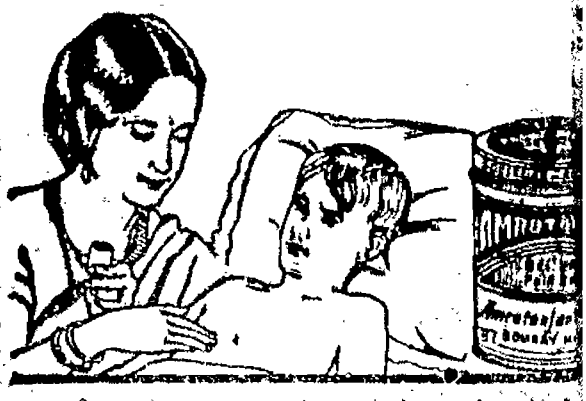

ಶೀಘ್ರವಾಗಿ ಗುಣಪಡಿಸುತ್ತದೆ

ಹುಳುಕಡ್ಡಿ ಮದ್ದು

ಕಜ್ಜಿ, ತುರಿಕೆ, ಹುಳುಕಜ್ಜಿ, ಹುಳುಕಡ್ಡಿ, ಬಿತ್ತ, ಉಗ ದ್ರವ, ಸಿಲಿ ಕುಣ್ಣಾಪ್ರಗಣ ಮೊದಲಾದ ಎಲ್ಲಾ ಚರ್ಮ ವ್ಯಾಧಿಗ ಗೂ ಉತ್ತಮ ಔಷಧ.

ಅಮೃತಾಂಜನ್ ಲಿಮಿಟೆಡ್

ಬೊಂಬಾಯಿ—ಮದರಾಸು

ಮುಪ್ಪುರದ ಸಮಸ್ಯೆ ಬಗೆಹರಿಯಿತು.

ಬಾಲ್ಯ ವಿವಾಹ ಪ್ರಕಟಣೆ

ಇದ್ದಾಲಾಲ್ ಬಜಾಜರು ಒಂ ನೆ ಸೊಂಡಿನಿ ಇದುಪುರದ ಪ್ರ ಬಲಕ್ಕೂ ದರ್ಬಾರಿಗೂ ಉಂಟಾ ನ್ನಭಿಪ್ರಾಯವನ್ನು ಸರಿಪಡಿಸ ಂದು ಸರ್ವಾಧಿಕಾರವಾದ ಾಗಾದೆಯೊಂದೂ ಪ್ರಕಟಿಸಿದ್ದಾರೆ. 'ಗಳ ಮೇಲೆ ಹಾತಿದ್ದ ನಿರ್ಬಂಧ ಒಂದಕ್ಕೆ ತಿಗೆದುಕೊಳ್ಳಲು ವರು ಒಪ್ಪಿದ್ದಾರೆ. ಸಿಕಾಲ ಮ ಕಡೆಯ ಪೈಗಳನ್ನು ಸರ್ವಜ ವಿಸಲಾಗುವುದು. ಸರ್ವಾಧಿಕಾ ಕಾನೂನನ್ನು ಸೂಕ್ತವಾದ ರೀ ಎಲ್ಲಾವಸ್ಥೆಯಾದಲಾಗುವುದು. ತ್ತು ಮೆರವಣಿಗೆಗಳ ವಿಚಾರವಾಗಿ ಮಾಗಳನ್ನು ಸೂಕ್ತರೀತಿಯಲ್ಲಿ ಬಗಲಾಗಿದೆ. ಸೃಜಾ ಮಂತಲದ ಗಳನ್ನು ನಡೆಸಿಕೊಂಡು ಹೋಗ ದ ಅಡ್ಡಿಯೂ ಬರುವದಿಲ್ಲವೆಂದು ದೆ. ಇದಕ್ಕಾಗಿ ಶ್ರೀಮನ್ಮಹಾ ಅಭಿನಂದಿಸುತ್ತೇನೆ. ವ್ಯಕ್ತಿ ಸ್ವಾತಂತ್ರ್ಯವನ್ನು ಪಡೆದ ಪ್ರಜೆಗಳು ತ ಸಕಾರ್ಯಗಳನ್ನು ಸುಲಭವಾ ಬಹುದೆಂದು ಹೋಗಬಹುದು. ತ ಮಾಡ್ಯಾಯಿಯನ್ನು ಅರಿತುಕೊಳ್ಳಲು ಗೆ ತಕ್ಕ ತಿಳಿವಳಿಕೆಯನ್ನು ಕೊಡ ಭಾರತೀಯರೊಬ್ಬರನ್ನು ಮುಖ್ಯ ಳನ್ನಾಗಿ ಮಾಡಿರುವರು ನೇರ

ಸಿನಿಂದ ವಿದ್ಯುಚ್ಛಕ್ತಿ

ರನ್ನು ಉಂಟಮಾಡುವುದು ತೇಡಿಯೋ ಗಳನ್ನು ಕೇಳಬಹುದು

" ಎಂದು ಒಂದು ಜಾತಿಯ ಮೀನಿ ನ ತಾನ್ನು ಮೇಲೆ ವಿದ್ಯುಚ್ಛಕ್ತಿಯ ಕೃಷ್ಟ ಮಾಡಬಹುದು ಸ್ಯಾಯಾ ಒಬ್ಬ ವಿಜ್ಞಾನಶಾಸ್ತ್ರಜ್ಞರು ಇದ ಗಳನ್ನು ಮಾಡಿ ತೋರಿಸಿದರು. ದೀ ತಂತಿಯನ್ನು ಒಂದು ಈ ಮೀನಿನ ಸ್ಪರ್ಶಗಳಿದರು. ಮೀನು ಚಲಿಸಿ ದೀಪವು ಹತ್ತಿ ಉರಿಯುತ್ತಿತ್ತು. ರೀತಿ ಅವರು ಒಂದು ಸ್ಟ್ರಾ ಯನ್ನೂ ನಡೆಸಿದರು. ಕಡೆಗೆ ಮೀ ಸೆಟ್ಟು ವಿದ್ಯುಚ್ಛಕ್ತಿಯನ್ನು ಕೊ ಬಹುದೆಂದು ಕೇಡಿಯೋವನ್ನು ನಡೆಸಬಹುದು.

ಪ್ಲೇಗರ ಸುರಕ್ಷಿತತೆಗಾಗಿ ಕೃಷ್ಣ

ಪ್ಲೇಗರವರ ಸುರಕ್ಷಿತೆಯ ಬಗ್ಗೆ ಕಾಳಿಯ ಹೊಲಗಿಂತ ಒಳಗೇ ಹೆಚ್ಚು ಸಲ್ಪಟ್ಟಿದೆಯಾದರೆ. ಜರ್ಮನ್ ಜನರ ಸ್ಥಾನಗಳು ಪ್ಲೇಗರ ಸುರಕ್ಷಿತೆಯ ಬಗ್ಗೆ ಮೂಲಗ್ರಂಥ ಕೃಷ್ಟ ಕೊಂಡಿದ್ದಾರೆ. ಅವರಿಗೆ ಜರ್ಮ ನ ಸಿರೇಷ್ಠರೀತಿಯ ಬಟ್ಟೆಗಳಂ ಬ್ಲಾದ "ಆಲ್ಮಾರ್ಗ್ ಪ್ಲೈಗ್" ಬಟ್ಟೆ ಯ ಒಳಗೆ ರಕ್ಷಣದ ಸ್ಥಿತಿಯಿಂದ ರ ಗುತ್ತಿದೆ.

ಚಾಮಿನಾಥ ಮೊಕದ್ದಮೆಯಲ್ಲಿ ಬಿಡುಗಡೆ

ತುಮಕೂರು ಮ್ಯಾಜಿಸ್ಟ್ರೇಟರ ತೀರ್ಪು

ತುಮಕೂರಿನ ಕಾಂಗ್ರೆಸ್ ಮುಖಂಡ ರಾದ ಶ್ರೀಗಳು ಮಾಲಿ ಮಂಜಪ್ಪ ಬಿ. ಸಿ. ನಂಜುಂಡಪ್ಪ, ರೇವಣ್ಣ ಮತ್ತು ಸಿ ಅಕಂರಾಜಾ ಇವರುಗಳು ಒಳ್ಳೆ ನಡತೆ ಗಾಗಿ ಜಾಮೀನು ಕೊಡಬೇಕೆಂದು ಮೊಕ ದ್ದಮೆಯಾಗಿತ್ತು. ಸಾಕಷ್ಟು ರುಜು ಮಾತು ಬಾರದೆ ಇದ್ದ ಕೃಷ್ಣಪ್ಪ ಮ್ಯಾಜಿ ಸ್ಟ್ರೇಟರು ಅವರುಗಳನ್ನು ಖುಲಾಸೆಮಾಡಿ ದರು. ಪತ್ರ ಈ ಮೊಕದ್ದಮೆ ಮೂಡ ಬಹುದು ಅವಶ್ಯಕತೆಯೇ ಹರಿಯಿಸಿದರೂ ಅಧಿ ಕಾರಿಯಹುದೆಂದು.

ತುಮಕೂರಿನಲ್ಲಿ ಸೆರೆಮನೆಗಳನ್ನು ಮೂಡಬೇಕೆಂಬ ಜಾತಿಯಲ್ಲಿದ್ದ ಪ್ರತಿಭಟನಾ ಚಳ್ಳಿಯು ಅವಧಿಯು ಮುಗಿದುಹೋಯಿತು. ಆದ್ದರಿಂದ ಅಲ್ಲಿ ಈಗ ಅಭ್ಯಾಸಿಗಳನ್ನು ನಡೆಯುತ್ತಿಲ್ಲ.

ಜರ್ಮನಿಯ ನೆಗ್ಗ ಪ್ರವರ್ತನ

ಜರ್ಮನಿಯಲ್ಲಿ ಕೇವಲ ಯುದ್ಧ ಸಿದ್ಧತೆ ಮಾತ್ರವೇ ಅಲ್ಲ ಅಭಿವೃದ್ಧಿ ಸಮಾಜದ ಪ್ರತಿಯೊಂದೂ ಕಡೆ ಜರುಗುತ್ತಿದೆ.

ಮ್ಯೂನಿಚ್ಚಿನ ಬಳಿ ಮೊನ್ನೆ ಮಾನ ಒಂ ದು ನಗ್ನ ಪ್ರದರ್ಶನವು ನಡೆಯಿತು. ಎಲ್ ಹ.ಮಾಡಿರ ಸಚಿವರೂ ಸಾಮಾನ್ಯರು ಕುಡಿ ದೆಗೂ ಭಾಗ ವಹಿಸಿದ್ದವು ಪ್ರದರ್ಶನಕ್ಕೆ "ಗುಹುಯೀರಿಗಳ ಬಾಲ್ಯ" ಎಂದು ಹೆಸರು ಕೊಡಲು ಸಾವಿರಾರು ಜನರು ಸೇರಿದ್ದರು. ವಿಧವಿಧದ ಪ್ರದರ್ಶನವನ್ನು ನಗ್ನರಾಗಿದ್ದ ಯುವಕಯುವತಿಯರನ್ನು ನೋಡಿ ಜನರು ಬೆರಗಾ ಗುತ್ತಿದ್ದರು. ಕೆಲವರು ಕುಮಕಿಗಳ ಮೇ ಲೆ ಸವಾರಿ ಮಾಡುತ್ತಿದ್ದರು. ಬೀದಿ ಬೆಳಕನ್ನು ಅವರ ಮೇಲೆ ವಿಶೇಷವಾಗಿ ಬೆಳಗುತ್ತಿತ್ತು.

ಹಿಟ್ಲರನಿಗೆ ಪುಷ್ಪಗಳಲ್ಲಿ

ಹಿಟ್ಲರನು ಯುದ್ಧರಂಗಕ್ಕೆ ಭೇಟಿಕೊಡುವ ಕಾಲದಲ್ಲಿ ಅವನಿಗೆ ಮಾರೂ ಪುಷ್ಪ ಗಳನ್ನು ಅರ್ಪಿಸಲಾಯಿತೆಂದು ಬರೆಗಾಗಿ ನ ಸುದ್ದಿಯೊಂದು ತಿಳಿಯುತ್ತದೆ. ಅವನಿಗಾ ಗಿ ತಂದ ಪುಷ್ಪಗಳನ್ನು ಅವನ ಅಂಗರಕ್ಷ ಕರಿಗೆ ಕೊಟ್ಟುಬಿಡಬೇಕು.

ಭಾರತದಲ್ಲಿ ಜರ್ಮನ್ ಪ್ರಚಾರ ನಿಧಿ

ಜರ್ಮನಿಯು ನಾಜಿ ಸತ್ವವನ್ನು ಪ್ರ ಚಾರಮಾಡುವುದಕ್ಕಾಗಿ ಇಟ್ಟಿದ್ದ ರೂ. ಗಿಂತಾಂದಾ ದೊಡ್ಡ ನಿಧಿಯನ್ನು ಮೊಂಬಾ ಯಿನ ಗುಪ್ತ ಪೊಲೀಸರು ಕೋಡಿಹಳ್ಳಿ ಸಮೀ ಪ ಸಿಕ್ಕಿ ಮಾಡಿದರು. ಅದನ್ನು ವಶಪಡಿ ಸಿಕೊಂಡಿರುವುದು ಮೇಲಾಗಿದೆ.

ಶಾಸ್ತ್ರಿ ಚಾಮ್ಪಗಳ ಸಮ್ಮೇಳನ

ಶ್ರೀ ವಿಜಯ ಸ್ಟೀಮರ್ಸ್ ಸಾರ್ಸ್, ಬೆಂ ಮೊಂಬಾಸ್, ಫಿಲೆಂಡ್, ಎಸ್ಟೋನಿಯಾ, ಲಿಟ್ವೀಯಾ, ಲಿಥ್ವೇನಿಯಾ ಈ ರಾಷ್ಟ್ರಗಳ ಮುಖ್ಯ ಮಂತ್ರಿಗಳು, ರಕ್ಷಣೆಯ ಮಂತ್ರಿ ಗಳು ಸಭೆ ಸೇರಿ ಬಾಲ್ಟಿಕ್ ಸಮುದ್ರ ತೀರದ ಬೇಗೆ ಎಂದು ಮೀಸಲಿಟ್ಟ ಸಂಗತಿ ಯನ್ನು ಇತ್ಯರ್ಥಪಡಿಸುವರು.

ಸ್ಟೋಕರು ತಿರುಗಿಬಿದ್ದರು

ನಿರೋಧವಾಗಿ ಹೋರಾಡುವುದಿಲ್ಲ

"ನಮ್ಮ ಅಜ್ಞೆಗೆ ನಾವು ತಲೆಬಾಗುವ ವರಲ್ಲ. ನಾವು ಬಿಂಬಿಕ ಪೋಲಿಸ್ ದಳ ರಂಗಕ್ಕೆ ಹೋಗಲಾರೆವು. ನಮ್ಮ ಪೋಲಿ ಸ್ ಬಾಂಧವರಿಗೆ ವಿರೋಧವಾಗಿ ಯುದ್ಧ ಮಾಡುವುದು ನಮ್ಮ ಮನಸ್ಸಿಗೆ ಹಿಡಿಸು ವುದಿಲ್ಲ" ಎಂಬುದಾಗಿ ಸ್ಟೋಕರ್ ಬೆಟಾ ಲಿಯನ್ನಿನ ಒಂದು ಗುಂಪಿನವರು ಜರ್ಮ ನಿಯ ಅಜ್ಞೆಗೆ ಅತ್ಯುತ್ತರ ಕೊಟ್ಟು ಸೈಬೆರಿ ಯಕ್ಕೆ ಹೊರಟಿದ್ದರು.

ಸ್ಟೋಕರ್ ಸೈನಿಕರ ಈ ಮನೋಧೋರಣೆ ಯಕ್ಕೆ ಜರ್ಮನ್ ಸೇನಾನಾಯಕರು ಬೆರಗಾ ಗಿ ಆ ಸೈನಿಕರ ವರಗಡೆಯ ದೆಸ್ಪ್ರಸ್ಥಗಳ ಸ್ಥಿತಿ ಕಸಿದುಕೊಂಡು ಅವರನ್ನು ಸೈನಿಕ ಬಿಡುವಂಗಳಿಗೆ ಬಂಧಿಸಿದ್ದಾರೆಂದು ಮೇಲಾ ಗಿಸಿ, ಅನೇಕರನ್ನು ಅಭ್ಯಾಸಿಗಳನ್ನಾಗಿ ಮಾಡಲಾಗಿದೆ. ಸ್ಟೋಕರ್ ಸೈ ನಿಕರು ಮಾಡಿದಗಳನ್ನು ನಡೆಸುವ ಮಾಗಿ.

ಸ್ವಾಧಿಮಿಕ ವಿದ್ಯಾಭ್ಯಾಸ

ಸರ್ಕಾರದಿಂದಲೇ ನಡೆಯಬೇಕು

ಮೈಸೂರು ಸ್ವಾತಂತ್ರ್ಯ ವಿದ್ಯಾಭ್ಯಾ ಸ ಸಮಾಜದ ಸಮಿತಿಯ ಶ್ರೀ ಕೆ. ಸಿ ಅನಂತಾಚಾರ್ಯರವರ ಅಧ್ಯಕ್ಷತೆಯಲ್ಲಿ ಸೇರಿ ತ್ತು. ಇದ್ದ ಸಮಿತಿ ಸ್ವಾಧಿಮಿಕ ವಿದ್ಯಾ ಭ್ಯಾಸದ ಸಂಪೂರ್ಣ ಜವಾಬ್ದಾರಿಯನ್ನು ಸ ರ್ಕಾರವೇ ವಹಿಸಿಕೊಂಡು ನಿರ್ಣಯವು ವನ್ನು ನಡೆಸಬೇಕೆಂದೂ ಇದಕ್ಕಾಗಿ ಪ್ರತಿ ಜಿಲ್ಲೆಯಲ್ಲಿಯೂ ಒಬ್ಬ ಅಸಿಸ್ಟೆಂಟ್ ಕಮಿ ಷನರನ್ನು ಸ್ವಾಧಿಮಿಕೆಯಾಗಿ ತೀರ್ಮಾ ನಮಾಡಿತೆಂದು ತಿಳಿದ್ದಾರೆ. ಸಕ್ಕರ್ಸ್ ಸಾಕುವ ವಿಷಯವನ್ನು ಸಿಮಾ ಸಭೆಯು ಪರಿಶೀಲಿಸಿತು.

ವರ್ತಕರು ಬೆಲ್ಲಿಪುಸ್ತಕ ಇಡಬೇಕು

ಮೈಸೂರು ಸರ್ಕಾರದ ಆಜ್ಞೆ

ಮೈಸೂರಿನ್ದ ಜಾಂಬಿಯಾದ ಧಾರ ಣೆಯ ಪ್ರಕಾರ ಕಾನೂನಿನ ಬಗ್ಗೆ ತಲ ಮನೆ ಪ್ರಾಂತ ಮೈಸೂರು ಸರ್ಕಾರದವರು ಆಜ್ಞೆಯೊಂದನ್ನು ಹೊರಡಿಸಿ, ವ್ಯಾಪಾರದ ವಸ್ತುಗಳ ವಿಷಯದಲ್ಲಿ ಉದ್ಯೋಗ ನಡೆ ಸುತ್ತಿರುವವರೆಲ್ಲರೂ ತಕ್ಕ ಬೆಲ್ಲಿಪುಸ್ತಕ ಇಡಬೇಕೆಂದು ತಿಳಿದ್ದಾರೆ. ಅಂದರೆ ಪ್ರತಿ ದಿನವೂ ಉಳಿಯುವ ಸ್ವಾಮಿ ಕೊಳ್ಳುವ ಸ್ವಾ ಮಿ ಮತ್ತು ಬೆಲೆ ಇವುಗಳನ್ನು ಬಿಡದೆ ತಿಳಿಸುವ ಪುಸ್ತಕವಿಟ್ಟುಕೊಳ್ಳಬೇಕು. ವಸ್ತುಗಳ ನ್ನು ಮಾರಿದ ದಿನದ್ದು ದಿನವು ತಿಳಿಸು ವ ಪುಸ್ತಕವಿಟ್ಟುಕೊಳ್ಳಬೇಕು. ಮತ್ತು ವ್ಯಾಪಾ ರದ ವಸ್ತುಗಳ ಒಟ್ಟಿ ಕೊಡುವ ರೀತಿಗಳ ಇನ್ನಿತರ ಪುಸ್ತಕವಿಟ್ಟುಕೊಳ್ಳಬೇಕು.

ಈ ಪುಸ್ತಕಗಳನ್ನೆಲ್ಲಾ ಬೆಲ್ಲಾಫಿಸಾರಿಗ ಳಿಗೆ ಅವರು ಅಪೇಕ್ಷಿಸಿದಾಗ ಇಲ್ಲವೆ ಅವರ ಅಧಿಕಾರ ಹೊಂದಿದವರು ಅಪೇಕ್ಷಿಸಿದಾಗ ಸರ್ಕಾರದವರಿಗೆ ಆ ಉದ್ಯೋಗಿಗಳು ಒಪ್ಪಿಸ ಬೇಕು. ಹಾಗೆ ಒಪ್ಪಿಸದಿದ್ದರೆ ಆ ಪುಸ್ತಕ ಗಳನ್ನು ನೋಡಲು ಸಂಬಂಧಪಟ್ಟ ಸ್ಥಳದ ನ್ನು ಪ್ರವೇಶಿಸಲು ಅವರಿಗೆ ಅಧಿಕಾರವಿರು ವದು.

ಗಿಯ ಸಾವಿರ ಮಂದಿ ಸತ್ತರು

ಜರ್ಮನಿಗೆ ಆಗಾಧ ಹಾನಿಯಾಗಿ

ಜರ್ಮನ್ ಸೈನಿಕ ಮ್ಯೂನಿಚ ಮೆಟ್ರೋ ಇರು ವ ಸಮಯ ಬಿಡ್ಡಿಗಾದ ಬಂಬಿಯ ಸ್ಫೋಟ ರೋಮಿಂದ ರಾಜಾಂಗಿದ್ದ ಸತ್ತೆಂದ ರಿಂದ ಹಿಟ್ಲರ್ ಸರ್ಕಾರವು ಸಾವಿರವರೆಗೆ ಜರ್ಮನ್ನರು ಸತ್ತಿದ್ದಾರೆಂದು ಹೇ ಳಲಾಗಿದೆ. ಕಳೆದ ಅರವು ದಿವಸಗಳ ಬಾ ಗ್ರ ಕಾಳಿದ ಫಲವಾಗಿ ಈ ಘಾತ ಮಾಡಿ ದ್ದೆಯು ಮಾಡಿರುವುದು.

ಜೀವನದಲ್ಲಿ ನೂತನ ಆಸಕ್ತಿ
ಕುಮಾರಂದಗಳು

ಲೈಂಗಿಕ ಶಕ್ತಿಯ ಕೊರತೆಯಿಂದ ಬರುವ ಅಳಲಿಕೆ, ನರ ಗಳ ದೌರ್ಬಲ್ಯ, ಸುಸ್ತು, ಶಿಥಿಲತೆ, ನಿದ್ರಾಹೀನತೆ, ನಿರ್ಜೀವ ಮಂಜಾದ ಸ್ವಾಭಾವಿಕ ಪ್ರಕೃತಿ ಮತ್ತು ಮೂತ್ರಕೋಶ ಸಂಬಂಧದ ಕಾಯಿಲೆಗಳನ್ನು ಪರಿಹರಿಸಿ ಮತ್ತೆ ಹೊಸಬಾಳು ಕೊಡ ಬಲ್ಲ ಅಮೃತಕ್ಕೆ ಸಮಾನವಾದ ಔಷಧಿಗಳು.

ಸಂಪರ್ಕಿಸಿ. ಗೋಪಾಲಾಚಾರ್ಯರವರು

ಶ್ರೀ ಅಮೃತ

ಸ್ತ್ರೀಯರಿಗೂ, ಪುರುಷರಿಗೂ ಎಲ್ಲ ಸಮಯಗಳಲ್ಲಿಯೂ ಸೇವಿಸಬಹುದು.

ಎಲ್ಲಾ ವಿಧದ ಅಂಗಡಿಗಳಲ್ಲಿಯೂ ಸಿಗುವುದು

ತಯಾರಿಸುವವರು:—ಆಯುರ್ವೇದಾಶ್ರಮ, ೫ ಮಾರ್ಕಾಲು.

ಸ್ವಾಧಿಕಾರಿಗಳು:—

ಆರ್. ಎಂ. ಎ. ಅಲಿ ಲ ರಹಮಾನ್ ಅಂಡ್ ಸನ್ಸ್, ಮೈಸೂರು.

ಬಿ. ಸಿ. ಸಿದ್ದಾಜ್ ಅಂಡ್ ಕೋ., ಮೈಸೂರು.

: ವಾರ ಭವಿಷ್ಯ :

ಬರೆದವರು :—ವಿದ್ವಾನ್ ಸರಸ ಕವಿ ಘಾರಪೀ, ಮೈಸೂರು.

ವಾರದ, 16—9—39 ರಿಂದ ಶಾರದಾ, 21—9—39 ರ ಪೂರ್ವ

ಮೇಷ ರಾಶಿ

ಗ್ರಹಯೋಗಗಳಿಂದ ಮನಸ್ಸಿನಲ್ಲಿ ಸಂತೋಷವಾಗಿದೆ. ಉತ್ತಮ ಯೋಗಗಳು ಸ್ವಯಂಯೋಗದಿಂದ ಆಸೆಗೆ ಸಾಮ ಸಂಪತ್ತನ್ನು ಸಂಪಾದಿಸುತ್ತಿರಿ. ಉದ್ಯೋಗ ಸಂಪತ್ತನ್ನು ಪಡೆಯುವಿರಿ. ಕೃಷಿಕರು ಸಾಮಾನ್ಯ ಸಾಧನವನ್ನು ಹೀರುವಿರಿ. ಅನ್ನ ಮೂಲದ ಸಂಪತ್ತಿಗೆ ಭಂಗ ಬರುವುದು. ಸ್ವಗೃಹಯೋಗವು ಕಳವಾಗಲಿದೆ. ಕೆಲವಕ್ಕೆ ಕೈಯಾರ ಇಟ್ಟುಕೊಳ್ಳುವಿರಿ. ಈ ಗ್ರಹಗಳ ಮೇಲೆ ಮಂಗಳ ಸ್ಥಾನವಾಗುವುದರಿಂದ ಆಕಸ್ಮಿಕ ಧನ ಲಾಭವಿದೆ. ಅದರಿಂದ ಸ್ವಲ್ಪ ಸಂತೋಷವಾಗಿ ಸ್ವಸ್ಥರಾಗಿದೆ. ಒಳ್ಳೆಯದಾಗಿದೆ. ಶ, ಬು, ಗು ಈ ತಿಂಗಳು ಸಹಕಾರಿಯಾಗಿವೆ.

ವೃಷಭ ರಾಶಿ

ಸಂಸಾರದಲ್ಲಿ ಸ್ವಲ್ಪ ತೊಂದರೆಯನ್ನು ಪಡೆಯುವುದು. ಮತ್ತು ಇದ್ದಿಯಾಯ ಮಾಡಿ ಕೆಲಸಮಾಡಬೇಕಾಗುತ್ತದೆ. ಅನೇಕ ದುಃಖಕರಿಸಿಗಳನ್ನು ನೀವು ಗೆಲ್ಲಿ ಲ್ಲಿಸಲಾದರೂ ನಿಮಗೆ ಅನ್ಯಾಯ ಬಾರದಂತೆ ನೋಡುವುದು ಸಂತೋಷವಾಗುತ್ತದೆ. ಕೆಲಸ ಮಾಡಿದರೆ ಮೇಲುಗೈಯಾದರೆ ಅನೇಕ ಸಂತೋಷಕ್ಕೆ ಸಿಕ್ಕಿ ಜಯವಾಗುತ್ತೀರಿ. ಧನ ವ್ಯಯವಾಗುತ್ತದೆ. ಸಮೀಪ ದೇಶಾಂತರದಿಂದ ಸಮಾಚಾರ ಬರುವುದು. ಕೆಲ ಬಂಧುಗಳ ಗೃಹಗಳು ಅನ್ಯಾಯ ಬರುವುದು. ಗ್ರಹಗಳು ಅನುಕೂಲವಾಗಿ ಕಾಣುವಿರಿ. ಸ್ವಯಂಕೃತಗಳಲ್ಲಿ ಉತ್ತಮ ಫಲಗಳನ್ನು ಯೋಚಿಸಿದ್ದೂ ಮಂಗಳಕ್ಕೆ ಇರುವೆ. ಆದುದರಿಂದ ನೀವು ಕ್ಷೇಮವಾಗಿ ಇರುವಿರಿ. ಶ, ಬು, ಗು ಈ ತಿಂಗಳು ಉತ್ತಮವಾಗಿ ಯೋಗಗಳು.

ಮಿಥುನ ರಾಶಿ

ಸಮಾಜದಲ್ಲಿ ಸ್ಥಾನವನ್ನು ಪಡೆಯುವ ಈ ಕಾಲದಲ್ಲಿ ನಿಮ್ಮನ್ನು ಕರೆಯುವರೇ ಇಲ್ಲ ಮೆಚ್ಚಿ ಅತ್ಯುತ್ಕೃಷ್ಟವಾಗಿಯಾರುವುದು. ಧನ ಲಾಭದಲ್ಲೂ ಸೌಖ್ಯವಿದೆ. ಮನೆಯಲ್ಲಿ ಪತ್ನಿ ಸ್ವಾಮ್ಯಗಳಲ್ಲಿ ಆನಂದವಾಗಿಯೇ ಇರುತ್ತೀರಿ. ನಿಮಗೆ ಸ್ವಲ್ಪ ದೇಶಾಲಸ್ಯ ಬರುವುದು. ಇನ್ನು ತೊಂದರೆಯಿಲ್ಲದಂತೆ ಇರುವುದು. ಅಂಗಾರಕನಿಂದ ಅಪರ ವ್ಯಾಧಿ ಸ್ವಸ್ಥವಾಗುವುದು. ಆಗ ಅಂಗಾರಕ ಗ್ರಹ ಸ್ಥಿತಿಯಾಗಿ ತೊಂದರೆಯನ್ನು ಅನುಭವಿಸುವಿರಿ. ಶ, ಬು, ಗು ಈ ತಿಂಗಳು ಶುಭ ಯೋಗಗಳು.

ಕರ್ಕ ರಾಶಿ

ಕಷ್ಟಗಳು ಬರುವುದು ಸಂಯೋಗವೂ ಕೂಡ ನಿಮ್ಮ ಜಾಗಕ್ಕೆ ಮನೆಯವರುಗಳಿಂದ ಮಾನಸಿಕವಾಗುತ್ತದೆ. ಮಾತುಗಳನ್ನು ಬಹಳ ಜಾಗ್ರತೆಯಿಂದ ಆಡಿದಾಗಲೆಲ್ಲ ಮಾತ್ರ ಕ್ಷೇಮವಾಗಿ ಇರುವುದು. ಸ್ವಯಂಕೃತ್ಯಕ್ಕೆ ಕೈ ಹಚ್ಚಬೇಡಿ. ಒಳ್ಳೆಯದು ನಿಮ್ಮ ಭಾಗಕ್ಕೆ ಕೆಡಕನ್ನು ತೋರುವುದಿಲ್ಲ. ಅನೇಕ ಸಂದರ್ಭಗಳನ್ನು ನಿಮಗೆ ಸಮಾಧಾನವಾದ ಮನಸ್ಸಿನಿಂದ ಕೂಡ ಯುದ್ಧಾವಸ್ಥೆಯನ್ನು ಹಿಂದಿಕ್ಕಿ ಮಾಡಬಹುದು. ಅದರಿಂದ ನಿಮಗೆ ಸಂತೋಷ ಲಾಭವಿದೆ. ಅದರಿಂದ ನೀವು ಸಂತೋಷವಾಗಿ ಸ್ವಸ್ಥರಾಗಿದೆ. ಒಳ್ಳೆಯದಾಗಿದೆ. ಶ, ಬು, ಗು ಈ ತಿಂಗಳು ಸಹಕಾರಿಯಾಗಿವೆ.

ಸಿಂಹ ರಾಶಿ

ಈ ಸಂಬಂಧದಲ್ಲಿ ಸ್ವಲ್ಪ ತೊಂದರೆಯನ್ನು ಪಡೆಯುವುದು. ಮತ್ತು ಇದ್ದಿಯಾಯ ಮಾಡಿ ಕೆಲಸಮಾಡಬೇಕಾಗುತ್ತದೆ. ಅನೇಕ ದುಃಖಕರಿಸಿಗಳನ್ನು ನೀವು ಗೆಲ್ಲಿ ಲ್ಲಿಸಲಾದರೂ ನಿಮಗೆ ಅನ್ಯಾಯ ಬಾರದಂತೆ ನೋಡುವುದು ಸಂತೋಷವಾಗುತ್ತದೆ. ಕೆಲಸ ಮಾಡಿದರೆ ಮೇಲುಗೈಯಾದರೆ ಅನೇಕ ಸಂತೋಷಕ್ಕೆ ಸಿಕ್ಕಿ ಜಯವಾಗುತ್ತೀರಿ. ಧನ ವ್ಯಯವಾಗುತ್ತದೆ. ಸಮೀಪ ದೇಶಾಂತರದಿಂದ ಸಮಾಚಾರ ಬರುವುದು. ಕೆಲ ಬಂಧುಗಳ ಗೃಹಗಳು ಅನ್ಯಾಯ ಬರುವುದು. ಗ್ರಹಗಳು ಅನುಕೂಲವಾಗಿ ಕಾಣುವಿರಿ. ಸ್ವಯಂಕೃತಗಳಲ್ಲಿ ಉತ್ತಮ ಫಲಗಳನ್ನು ಯೋಚಿಸಿದ್ದೂ ಮಂಗಳಕ್ಕೆ ಇರುವೆ. ಆದುದರಿಂದ ನೀವು ಕ್ಷೇಮವಾಗಿ ಇರುವಿರಿ. ಸ್ವಯಂಕೃತ್ಯಗಳಲ್ಲಿ ಉತ್ತಮ ಫಲಗಳನ್ನು ಯೋಚಿಸಿದ್ದೂ ಮಂಗಳಕ್ಕೆ ಇರುವೆ. ಆದುದರಿಂದ ನೀವು ಕ್ಷೇಮವಾಗಿ ಇರುವಿರಿ. ಶ, ಬು, ಗು ಈ ತಿಂಗಳು ಉತ್ತಮವಾಗಿ ಯೋಗಗಳು.

ಕನ್ಯಾ ರಾಶಿ

ನಿಮಗೆ ಸ್ವಯಂಕೃತ ಸ್ವಾಸ್ಥ್ಯ ಯೋಗವು ಇರುವುದು. ರಾಯಭಯದಿಂದ ನಿಮ್ಮ ಕಡೆ ಈ ಗ್ರಹ ನಷ್ಟಗಳು. ಅದು ಸುಮಾರು ಇನ್ನು ಮುಂದೆ ಎರಡು ವಾರಗಳ ಪರ್ಯಂತವಾಗಿ ಯೂ ಅನುಭವಿಸಬೇಕಾದೀತು. ದರ್ಶನದಲ್ಲಿ ಕಂಡ ಇದ್ದಿಯಾದಂತೆ ನಿಮ್ಮ ಅಧಿಕಾರ ಸ್ಥಿತಿಯೂ ಬದಲಾಯಿಸಿದೆ. ಅದು ಈ ವಾರದಲ್ಲಿ. ಶುಕ್ರ ತೊಂದರೆ ಪಡಬಹುದು ಎಂದು ನೀವು ಹೆದರುವಿರಿ. ಆದರೆ ಇಂದಿನ ವಾರದಲ್ಲಿದ್ದಂತೆ ಈ ವಾರದಲ್ಲಿ ತೊಂದರೆಯಾಗದು. ಇದ್ದಿಯಾಯದಿಂದ ಸಂತೋಷ. ಮನಸ್ಸನ್ನು ಸ್ಥಿರವಾಗುತ್ತೀರಿ. ಸಂದೇಹಪಡಬೇಡಿ. ನಿಮಗಾಗಿ ಅನೇಕ ಶುಭಗಳು ಕಾದಿವೆ. ಶುಭಂಭವತ್ಯಾ, ಶ, ಬು, ಗು ಈ ತಿಂಗಳು ಯೋಗಗಳು.

ತುಲಾ ರಾಶಿ

ತಳವುಳಗೊಳ್ಳುವ ನಿಮ್ಮ ಮನಸ್ಸನ್ನು ಬಿಗಿಹಿಡಿಯಿರಿ. ರಾಯಭಯದಿಂದ ಮನಸ್ಸಿನ ಚಪಲತೆಗೆ ಕಾರಣವಾಗಿದೆ. ಅವನು ಮೋಗ್ರಹವಾದುದರಿಂದ ನಿಮ್ಮ ಬುದ್ಧಿಯೂ ತಾರುಮಾರಿಕೊಳ್ಳಲಾಗಿದೆ ಈ ವಾರದ ಕೊನೆ ಕೊನೆಯಲ್ಲಿ ಹೆಚ್ಚು ಮಂಗಳಗಳನ್ನು ಪಡೆಯುವಿರಿ. ನಿಮಗೆ ಸಂತೋಷವು ಒದಗುವ ಕಾಲವಿದೆ. ಆಕಸ್ಮಿಕ ಲಾಭವೂ ನಿಮ್ಮನ್ನು ಹುಡುಕಿಕೊಂಡಿದೆ. ಜನರ ಸಹಾಯಕ್ಕೆ ಪಾತ್ರರಾಗಬೇಕು. ಹೆಚ್ಚು ಆಸೆಯ ಮಾತ್ರವಾಗದೆಲೆಯಿರಿ ಮಂಗಳ ಮಹಿಳೆಗಳಿಗೆ ಕೈಕಾಣ. ಕೊಂಡ ಉಳಿ ಸಂಭವಿಸಿದರೂ ಅನಂತರ ಭಯವಿದೆ ಪಡೆಯಲಿದೆ ಅದೆಂದರೆ ಸಮಯಾಸಮಯ ಬರುವುದು. ಕಷ್ಟವು ಬರಲಾರದು. ಗ್ರಹ ದೆಯ ತಾ, ನಿಮಗೆ ಮಾಡಲಿಯೋಗದಿಂದ ಪೀಡೆಕ್ಕೆ ಗುರಿಯಾಗಿರುವಿರಿ. ಅನ್ನು ಹೆಚ್ಚು ತೊಂದರೆಗಳು ಎಂ, ಬು, ಎ ಈ ತಿಂ ಗಳು ಸಂತೋಷದಾಯಕಗಳು

ವೃಶ್ಚಿಕ ರಾಶಿ

ಸುಖಾಧಿಕಾರ ಒದಗುವುದು. ಮನಸ್ಸಿನ ಸ್ವಾಸ್ಥ್ಯವನ್ನು ಮಾಡಿಕೊಳ್ಳುವುದು ಅದರ ಅಧ್ಯಾಸ್ಥ ಕೈ ಸೇರುವುದರಿಂದ ಮನ ಸ್ವಸ್ಥ ನಿರಾಮಯ ವಾಗುವುದು." ಅದರಿಂದ ಈ ರಾಶಿಯವರು ಸಂತೋಷ ಅನುಭವಿಸಿ ಕೆಲಸಕ್ಕೆ ಕೈಹಾಕಿ ಮನಸ್ಸನ್ನು ತಮ್ಮ ವಶಮಾಡಿಕೊಳ್ಳಬೇಕು. ಮಂಗಳಕರ. ಅದರಿಂದ ಅನೇಕ ಅಡಚಣೆಗಳು ಬರುವುದು ಅದರಿಂದ ಸ್ವಸ್ಥರಾಗಿ ಇರುವುದು ಸ್ವಗೃಹ ಸಂಪತ್ತನ್ನು ಸಂಪಾದಿಸುವಿರಿ. ಶ, ಬು, ಗು ಈ ತಿಂ ಗಳು ಸಹಕಾರಿಯಾಗಿವೆ.

ಧನುಸ್ಸು ರಾಶಿ

ಸಂಪೂರ್ಣ ಯೋಗಗಳಿಂದ ಸ್ವಾಸ್ಥ್ಯ ಹಾಗಿದ್ದರೂ ಒಂದು ಬಂದು ಸಮಯ ಬರುತ್ತದೆಯೆಂದು. ಸಮಾಸ್ಥ ಅದೆಲ್ಲ ? ಎಂದರೆ ಈ ವಾರದ್ದು ಸಂಪೂರ್ಣ ವನ್ನು ಕಾಣುವಿರಿ. ಅದೇನು, ನಿಮಗೆ ಮಿತ್ರರಾಗುವುದು. ಫಲಸಮಾಯವಿದೆ. ದೈವಬಲವು ಒದಗುವ ಕಾಲ. ಶುಕ್ರಬಲ ದಲ್ಲೇ ಉತ್ತಮ ಕೆಲಸವನ್ನು ಮಾಡಬೇಕಸ್ಟೆ ? ಮಾಡಿ ಉತ್ತಮ ಸ್ಥಿತಿಯಲ್ಲಿರುತ್ತೀರಿ. ಈ ಯೋಗಗಳೆಲ್ಲವೂ ಗುರುದೆಸೆ ಇರುವವರಿಗೆ ಮಾತ್ರ ಅನ್ವಯಿಸಿ ಅನ್ಯಾಯ ಉತ್ತಮವಲ್ಲ. ಗ, ಎಂ, ಬು ಈ ತಿಂ ಗಳು ಇರು ಮತ್ತು ಅನಂದ ದಿವಸಗಳು.

ಮಕರ ರಾಶಿ

ಹೆಚ್ಚು ಸುಖವನ್ನು ಸಂಪಾದಿಸುವುದನ್ನು ಪಡೆಯುವಿದ್ದರೂ ಈ ವಾರದಲ್ಲಿ ಕಷ್ಟವು ಪ್ರಾಪ್ತವಾಗಿ ಅನಂದವನ್ನು ಪಡೆಯುವಿರಿ. ದೈವಬಲದಲ್ಲಿ ಯಶಸ್ಸನ್ನು ಅನೇಕರಿಂದ ಪಡೆಯಲಿದೆಯನ್ನು ಹೊಂದುತ್ತೀರಿ. ಮತ್ತು ಕೂಡುತ್ತೀರಿ. ಅನಿರೀಕ್ಷಿತವಾದ ಧನಲಾಭವಿದೆ. ಅದು ನಿಮಗೆ ದೊರೆಯುವುದು ಶ್ರೀದೇವಿಯೋಗದಿಂದ. ಈ ಯೋಗವು ಸಾಮಾನ್ಯವಾಗಿ ಇನ್ನಿತರವರೆ ದುರ್ಲಭ. ಅದರಿಂದ ದೊರೆಯುವುದು ವಾರದ ಭವಿಷ್ಯತ್ಕಾಲದಲ್ಲಿ ಹೆಚ್ಚು ಮಂಗಳವೆಯಿದೆಯನ್ನು ಸ್ಪಷ್ಟೀಕರಣ ಮೇಲೆ ಕಾಣುವಿಲ್ಲ. ಶುಭ ಯೋಗಗಳಿದೆ. ಎಂ, ಬು, ಎಂ ಈ ತಿಂ ಗಳು ಸಂತೋಷಗಳು.

ಕುಂಭ ರಾಶಿ

ಕೊಂಡ ಮಿತಿಯಲ್ಲಿದ್ದ ಭಾಗ್ಯಕ್ಕೆ ಮೇ ಮಾಡಿ ಪಡಬಾರದು. ಅನೇಕ ಹೆಚ್ಚು ಸೌಖ್ಯಗಳನ್ನು ಸಂಪಾದಿಸಿ ನಿಮ್ಮ ಪಡೆಯ ತ್ತೀರಿ. ನಿಮಗೆ ಕೋಟೋ ಸಂಬಂಧದ ಕಡೆ ಇರುವುದು. ಅಲ್ಲಿಗೆ ಹೊರಟು ಸ್ವಗೃಹವನ್ನು ಸಂಪಾದಿಸುವುದು.

WANTED

Chief Agents and c
sers to appoint Agen
secure orders for our f
Safety Matches on luc
terms.

Apply with one anna
age stamp to :—

The Manager,
The Mysore Commer
Bureau, Mysore

ಗೌ. ಎಂ. ನಟೇಶ ಮುದಲಿಯ
ಇಂಗ್ಲೆಂಡಿನಲ್ಲಿ ಸೌಖ್ಯವಾಗಿ

ಮೈಸೂರು ನಿವಾಸಿ ಮತ್ತು ಬೆಂಗಳೂರು ಮುನ್ಸಿಪಾಲಿಟಿ ಸದಸ್ಯರೂ ಆದ ಶ್ರೀ ಎಂ. ಎಂ. ನಟೇಶ ಮುದಲಿಯಾರ್‌ರವರು ಜರ್ಮನಿ ಮತ್ತು ಇಂಗ್ಲೆಂಡ್‌ಗೆ ಹೋಗಿದ್ದರು. ಅಲ್ಲಿ ಸಹಕಾರಿಸ್ತಾದ್ದರೆಂದು ಸಂತೋಷವಾಗಿ ಬೆಂಗಳೂರಿನಲ್ಲಿ ಶ್ರೀ ನಟೇಶ ಮೊದಲಿಯಾರವರು ಮೈಸೂರು ಸರ್ಕಾರಕ್ಕೆ ಕೆಲಸ ಕಳುಹಿಸಿ, ತಾವು ಅಲ್ಲಿ ಹವಾಗಾಳಿ ಅನೇಕರಿಕ್ಕೆ ಹೋಗಿದ್ದೂ, ಸೌಖ್ಯವಾಗಿರುವರೆಂದೂ ಬರೆದಿದ್ದಾರೆ.

ಶ್ರೀ ನಟೇಶ ಮೊದಲಿಯಾರ್‌ರವರ ಮಗನ ಮನಸ್ಸು ಬದಲಿಸಲೆಂದು ಸಂತೋಷ ತರಿಸಿರುವರೆಂದು ಗೊತ್ತಾಗಿದೆ.

ವಿದ್ಯಾಗಣಪತಿ ಮಂಗಳಾರತಿ

ಮೈಸೂರು ಕೃಷ್ಣಮೂರ್ತಿಪುರಂ ನ ಸ್ವಾಮಿಯ್ಯ ಕ್ಷಿಪ್ಪಿನವರು ವಿದ್ಯಾಗಣಪತಿ ಪೂಜೆಯನ್ನು ಗುರುವಾರ ಸೇ ನೆ ನಾಯಂಕಾಲ ವಿಜೃಂಭಣೆಯಿಂದ ನೆರವೇರಿದರು. ಮಹಾಜನಗಳೆಲ್ಲರೂ ಪಕ್ಕೆ ಹಣವನ್ನಾಯಿಸಿದ್ದರು. ಸಂಗೀತ ಸಂತರ ಪುಸ್ತ ಸಂಯೋಗದೊಡನೆ ಪೂಜೆವತ್ತು ಮುಕ್ತಾಯವಾಯಿತು.

ಶ್ರೀಪ್ರಸ್ಥ ಹೆಚ್ಚು ಸಂತೋಷವನ್ನು ಪಡೆಯುವಿರಾಲು. ಅನೇಕ ತೊಂದರೆ ನಿಮಗೆ ಅದ್ಯಾಗಿಯಾದರೂ ನಿಮ್ಮ ಗೃಹಬಲವು ಅದೆಲ್ಲವನ್ನೂ ದೂರ ನಿಮ್ಮದೇ ಆದ ಪ್ರತಿಷ್ಠೆಯನ್ನು ಪಡೆ ಅನಂದವನ್ನುಂಟುಮಾಡುವುದು. ಅ ಯೋಗದಿಂದ ಸರ್ವಸೌಖ್ಯ, ಗು, ಎಂ ಈ ತಿಂ ಗಳು ಮಂಗಳಪ್ರದಗಳು

ಮೀನ ರಾಶಿ

ಬುದ್ಧಿಯಾದ ಮಾತಿನಿಂದ ನಿಮ್ಮ ಮಂಜುಳಾಮಾಡಿ ಹೊಸ ಮನಿಮಾಡಿ ಇದಗಳು ನಿಮ್ಮನ್ನು ಹೀಯಾಳಿಸುವ ಅನಮತ್ತ ನೀವು ಬುದ್ಧಿ ಜಾಗ್ರತೆ ದ್ದು ಅವರನ್ನು ಹೊರಹಾಕಿ ನಿಮ್ಮ ಸಕ್ಕೆ ಕೈಹಾಕಿ. ನಿಮಗೆ ಮಂಗಳ ಬೆಲೆಯಿದೆಯೆಂದೆ ಸಮಾಧಾನವನ್ನು ಪಡೆ ತ್ತೀರಿ. ನಿಮ್ಮವರು ನಿಮಗೆ ಉಪಕಾರವನ್ನು ಮಾಡುವರು, ಕೆಲಸಗಳು. ಅ ದುಃಖ ಕೆಲಸಗಳನ್ನು ಮಾಡುವ ಯೋಗ ಮಾಂದೆ ವ್ಯಾಪ್ತವಾಗುವುದರಲ್ಲಿ ಸಂದೇಹ ವಿಲ್ಲ. ಅಯಯೋಗದಿಂದ ಆನಂದ ಸ್ಥಿ ಎಂ, ಬು, ಗು ಈ ತಿಂ ಗಳು ಸ್ವಸ್ಥವನ್ನುಂಟುಮಾಡುವುವು.

ಸೈಕೂರು ಡಿವಿಜನ್ ಅಸಿಸ್ಟೆಂಟ್ ರಿಜಿಸ್ಟ್ರಾರರ ಕೋರ್ಟಿನಲ್ಲಿ

ವಾದಿ — ಪ್ರತಿವಾದಿಗಳು

ಸಿ. ಕೋ. ಅಪರೇಟಿವ್ ಲಿಮಿಟೆಡ್, ಸೈಕೂರು. ಅಧ್ಯಕ್ಷರು, ಮಾ. B. ಎಸ್. ಗೋಪಾಲಯ್ಯಂಗಾರ್, M.A., LL.B. VS

(1) Case No 560 (1-30 ಮತ್ತು ಎ. ವಿ. ಕೃಷ್ಣಯ್ಯಂಗಾರ್, ಬೀಡದ ಬಂಗಲೆ ಮಿಲಿಟರಿ ಮಾರ್ಕೆಟ್, ಸೈಕೂರು.

(2) Case No 199 38-39 ಮತ್ತು ಟಿ. ಎಸ್. ಸಂಗಿಯಪ್ಪ, ಎಲೆಕ್ಟ್ರಿಕ್ ಕಂಟ್ರಾಕ್ಟರ್, ಕೊಪ್ಪಲ ರಸ್ತೆ ಮೈಸೂರು.

(3) Case No 115 38-39 ಮತ್ತು ಎಸ್. ವಿ. ವೆಂಕಟಸುಬ್ಬಯ್ಯನವರು, ಪ್ರೊಪ್ರೈಟರ್, ಮತ್ತು ಪ್ರಿಸ್ಕ್ರಿಪ್ಷನ್, ಫ್ರೀ ಪ್ರೆಸ್ ಇಂಡಿಯಾ ಆಫ್ ಕಾಮರ್ಸ್, ಸೈಕೂರು.

(4) Case No 561 38-39 ಶ್ರೀ ನಂಜಪ್ಪಗೌಡರವರು, W/o ಸಿ. ಆರ್. ಮೇಲ್ ಅಂಚೆಯವರು, ಬಿಡ್ಡಿಯವರು ಮೈಸೂರು ಸ್ಟೇಟ್ ಮೋಟಾರ್ಸ್, ಸೈಕೂರು.

(5) Case No. 375 ಮತ್ತು 381 38-39 ಎಸ್. ಆರ್. ಗಾಯಕ್ವಾಡ್, 374 ಎ ಬಾಸ್ಕರ್ ಬೀಡಿ, ಸೈಕೂರು.

ಮೇಲ್ಕಂಡ ಪ್ರತಿವಾದಿಗಳಿಂದ ಈ ಕೆಳಕಂಡಿಗೆ ಬರಬೇಕಾದ ಹಣವನ್ನು ಡಿವಿಜನ್ ಅಸಿಸ್ಟೆಂಟ್ ರಿಜಿಸ್ಟ್ರಾರರ ಕೋರ್ಟಿನಲ್ಲಿ ಮೇಲ್ಕಂಡ ನಂಬರ್ ದಾವಾ ದಾಖಲಾಗಿ ತಾ. 21-11-39 ನೆ ಮುಖ್ಯಸ್ಥರ 4 ಘಂಟೆಗೆ ಮೇರಂ ಕುತ್ತೆ. ಆ ದಿನ ಪ್ರತಿವಾದಿಗಳು ಕೋರ್ಟಿಗೆ ಬಾರದೆ ಹೋದಲ್ಲಿ ಮೇಲ್ಕಂಡ ದಾವೆ ಮೇಲೆ ಏಕಪಕ್ಷವಾಗಿ ತೀರ್ಪು ಮಾಡಲಾಗುವುದೆಂದು ಈ ಮೂಲಕ ತಿಳಿಸಿದೆ.

ಟಿ. ಎಸ್. ರಾಜಗೋಪಾಲಯ್ಯಂಗಾರ್,
ಅಧ್ಯಕ್ಷರು,
ಸೈಕೂರು ಕೋ-ಆಪರೇಟಿವ್ ಸೊಸೈಟಿ, ಲಿಮಿಟೆಡ್,
ಸೈಕೂರು.

Ananda Soda Factory.

Best Aerated Water Suppliers. Complete Requisites for Aerated Water Manufacturers Available

ಆನಂದ ಸೋಡಾ ಫ್ಯಾಕ್ಟರಿ, ಮೊತ್ತ ಪೇಟೆ, ಸೈಕೂರು.

ರಿಜಿಸ್ಟ್ರೇಷನ್ ನಂ ಆಫ್ ಕಂಪನಿ ನಂ 2273

ದಿ ರಿಲೈಯನ್ಸ್ ಅಶ್ಯೂರೆನ್ಸ್ ಕಂಪನಿ, (ಲಿಮಿಟೆಡ್)

ಹೆಡ್ ಆಫೀಸ್:— ಬ್ರಾಂಚ್ ಆಫೀಸುಗಳು:—
ಬೆಂಗಳೂರು ಸಿಟಿ — ಬೊಂಬಾಯಿ ಮತ್ತು ಅಹಮ್ಮದಾಬಾದ್

ಕ್ಲೈಮ್ ಹಣ ಸಿ.ರು.೨,೦೦,೦೦೦ ರೂಪಾಯಿಗಳಿಗೆ ಮೇಲ್ಪಟ್ಟು ಸಾವತಿಯಾಗಿರುತ್ತೆ.

ತಾ. ೧-೧-೧೯೩೯ ರಿಂದ ಹೊಸ ಪಾಲಿಸಿಗಳ ಮೇಲಿನ ಕಮಿಷನ್ ಕಟ್ಟಳೆಯನ್ನು ಪ್ರಕಾರ ಶೇ. ೧೧.೧೦ ಕ್ಕೆ ಇಳಿಸಲಾಗಿದೆ ಮತ್ತು ಕೆಳಗಿನ ಪ್ರಕಾರ ಶೇ. ೧೧.೧೦ ಕ್ಕೆ ಇಳಿಸಲಾಗಿದೆ ಮೇಲಿನ ಸ್ಕೇಲ್

ಜೀವಾವಧಿ ಪಾಲಿಸಿಗೆ ೪೦ ರೂಪಾಯಿಗಳು
ಎಂಡೋಮೆಂಟ್ ಪಾಲಿಸಿಗೆ ೩೦ ರೂಪಾಯಿಗಳು.

ಈಚಿನ ವ್ಯಾಲ್ಯುಯೇಷನ್ನಿನ ಹೆಚ್ಚಳಗಳನ್ನು ಕೊಡಲಾಗುವುದು.

ನಮ್ಮ ಪ್ರತಿನಿಧಿಗಳಲ್ಲದ ಸ್ಥಳಗಳಲ್ಲಿ ಕೆಲಸ ಮಾಡುವುದಕ್ಕೆ ಏಜೆಂಟರುಗಳು, ಸಬ್ ಏಜೆಂಟರುಗಳು ಬೇಕಾದ ಕಡೆಗಳಲ್ಲಿ ಕಮಿಷನ್ ಆಧಾರ ಮೇಲೆ ನೇಮಕ ಮಾಡಲಾಗುವುದು.

ಹೆಚ್ಚಿನ ವಿವರಗಳಿಗೆ ಕೆಳಗಿನ ವಿಳಾಸಕ್ಕೆ ಬರೆಯಿರಿ:—
ಕಾರ್ಯದರ್ಶಿ ಆಂಡ್ ಕೆಂ(. ಮೈಸೂರಿನ ಮುಖ್ಯಸ್ಥರು,
ಕೆಂಪೇಗೌಡ ರಸ್ತೆ, ಬೆಂಗಳೂರು ಸಿಟಿ.

ಎಂ. ಕೆ. ಆನಂದಾ ಅಂಡ್ ಸನ್ಸ್

ಜಗನ್ಮೋಹನ ಬಂಗ್ಲೆ ಚೌಕ, ಸಂತೇಪೇಟೆ, ಮೈಸೂರು.

ಶಾಖೆ : ಅಂಗಡಿ ಬೀದಿ : ಮಂಡ್ಯ.

ನಮ್ಮಲ್ಲಿ ಎಲ್ಲ ತರದ ಉತ್ತಮವಾದ ಫೋಟೋಗಳು, ಬೆಳ್ಳಿಗಳು, ಗಾಜುಗಳು ಲಭ್ಯವಿರುವುದೂ, ಎಲ್ಲಿಗಿಂತ ಮೊದಲೆಯೂ ಕೊಡಲ್ಪಡುತ್ತವೆ. ಹವ್ಯಾಸಿಗಳಿಗೆ ಅಂದವಾಗಿ ಬೇಕಾದ್ದುಗಳು ಮಾರಲ್ಪಡುತ್ತವೆ. ನಮ್ಮಲ್ಲಿ ಫಿಲ್ಮ್ ಡೆವಲಪಿಂಗ್ ಮತ್ತು ಇನ್ನು ಕೆಲವು ಕೆಲಸಗಳನ್ನು ಬೇಗ ಆಗುವಂತೆ ಮಾಡಲಾಗುತ್ತೆ. ಒಂದು ಸಲ ಪರೀಕ್ಷೆಯಿರಲಿ.

Film Developing, Printing, Enlarging, Copying and Picture Framing are our specialties

M. K. ANANDA & SONS

Jaganmohan Palace Square, Santepet, Mysore.

Branch : Bazaar Street : MANDYA.

ಚಿತ್ರರಾಲಾ ಸ್ಪರ್ಧೆ ನಂ. ೮೩

ಉಮೇದವಾರ ಪಟ್ಟಿದವರು

ಸದರಿ ಉತ್ತರಗಳು ಯಾವುದೂ ಒಂದು ಬಂದಿಲ್ಲವಾದ್ದರಿಂದ ಒಂದು ತಪ್ಪಿನ ಉತ್ತರಗಳನ್ನು ಕಳಿಸಿದವರು ಇದನ್ನು ತಿಳಿಸಿ ಕಳಿಸಲು ೧-೧-೩೯ ರಂದು ನಂಬಿಕೆ ಕೊಟ್ಟಿದ್ದೆ. ಸದರಿ ಕೆ. ರಾಮಚಂದ್ರ ಶ್ರೀ ಯಲೆಗಾಣಿಯವರು ಕೇರಳ ಅಲಿ ಬಾಬಾ ಪಂಡಿತ್ ಮೈಸೂರು. ಶ್ರೀ ಕಾಂಡಿಯಾ ಮಿ. ಕೊಟ್ಟಿಗಾಲ ಕೆ. ಮಿಸ್ ಬಿಸಿಯಾ ರಾಜ್ಯ ಕೊಲ್ಲಾರ ಕಿಷ್ಟಪ್ಪಾಗಿದ್ದ ಪ್ರೈಲ ಮೈಸೂರು.

ಎರಡು ತಪ್ಪಿನ ಉತ್ತರಗಳನ್ನು ಕಳಿಸಿದವರು ಇದನ್ನು ೧-೧-೩೯ ರಂದು ನಂಬಿಕೆ ಕೊಟ್ಟಿದ್ದೆ. ಸದರಿ ಎಂ. ರಾಮಚಂದ್ರ ಶ್ರೀ ಮಲ್ಲಿಕಾರ್ಜುನ ಎಸ್. ಎಸ್. ಮಲ್ಲಿಕಾರ್ಜುನ ಬಿ. ಎಸ್. ರಾಮಚಂದ್ರ ಮೂ. ಪರಮೇಶ್ವರಾಯಣ ಕೆ. ಲಕ್ಷ್ಮಯ್ಯ ಶ್ರೀ ಎ. ಸುಬ್ರಹ್ಮಣ್ಯ ಎಸ್. ಆರ್. ನರಸಿಂಹಯ್ಯ ಪರಮೇಶ್ವರಯ್ಯ ಮೂ. ಗದಾಧರರಾವ್ ಆರ್. ಕಮಲಮ್ಮ ಮೂ. ಎಸ್. ಸುಬ್ರಾಯಾಚಾರ್ ಶ್ರೀ ಸುಬ್ಬಲಕ್ಷ್ಮಮ್ಮ ಸೈಕೂರು. ಬಿ. ಬಾಲಕೃಷ್ಣರಾವ್ ಎಸ್. ರಾಮಚಂದ್ರ ಎ. ಸೀತಾರಾಮಯ್ಯ ಜಿ. ರಂಗಪ್ಪ ಬಿ. ಸುರಪ್ಪ ಟಿ. ಎಸ್. ವಿ. ಕೃಷ್ಣಪ್ಪ ಎ. ಎಸ್. ಕೃಷ್ಣಮೂರ್ತಿ ಟಿ. ಎ. ಶಿವಶ್ಯಾಳ ಎ. ಸಾಂಬಯ್ಯ ಎಸ್. ಸುಬ್ಬಯ್ಯ ಎ. ಕಮಲಮ್ಮ ಜಿ. ಕೆ. ಗೋಪಾಲರಾವ್ ಕೆ. ಗಂಗಾ ಆರ್. ಶಂಕರ ಮೂರ್ತಿರಾವ್ ಕೆ. ಶಂಕರಯ್ಯ ಡಿ. ಆರ್. ಎ. ವಿಷ್ಣು ಎ. ಕೆ. ಮೂರ್ತಿ ಬೆಂಗಳೂರು. ಎಸ್. ಕೆ. ಶೇಷಮೀನಾಕ್ಷಿಯಮ್ಮ ಕೆಂಪನ ಗೂಡಿ ಸಿ. ಇಂದಿರಮ್ಮ ಮೊಗಲೂರು. ಎ. ಕೆ. ಮಾಲಾಕಾರಾಮ್ ಬಿ. ಎ. ಪಾರ್ವತಿ ಹೆಳ್ಳಾರಿ ಟಿ. ರಂಗಪ್ಪ ತಿರುಮಲ ರಾ. ಶ್ರೀ ಕಮಲಾಯಮ್ಮ ಕೆ. ಆರ್. ನೀಲಿ ಕೆ. ಶ್ರೀನಿವಾಸಯ್ಯ ಕೂಲಿಕಾರನ್ನು ಮೂ. ಆರ್. ನಂಗಯ್ಯ ಸುಬ್ರಹ್ಮಣ್ಯ. ಶ್ರೀ ಕೃಷ್ಣಪ್ಪ ಮೊಗಲೂರು.

ಮೂರು ತಪ್ಪಿನ ಉತ್ತರಗಳನ್ನು ಕಳಿಸಿದವರು ಇದನ್ನು ೧-೧-೩೯ ರಂದು ನಂಬಿಕೆ ಕೊಟ್ಟಿದ್ದೆ. ಸದರಿ ಯಂ. ರಾಮಚಂದ್ರ ಪಿ. ಎಂ. ಎಂ. ಕೆ. ಲಕ್ಷ್ಮೀನರಸಿಂಹಯ್ಯ ಎಸ್. ಶ್ರೀನಿವಾಸ ಆರ್. ಆರ್. ಎಸ್. ಸೀತಾರಾಮ ಮೂ. ಎ. ಸಿ. ಸಿದ್ದಪ್ಪ

ಧನ್ವಂತರಿ

ಪ್ರಸಿದ್ಧವಾದ ಸ್ವಾಮ್ಯತವಾದ ನಮ್ಮ ಸಾಲುಗಳು ವಿಶ್ವಸನೀಯವಾಗಿ ಏನೇ ಏನೇ ಗುಣಗಳು ಮೆಚ್ಚತ್ತಿರುವದನ್ನು ಕಂಡು, ಈ ಸಮಯದಲ್ಲಿ ಬೇರೆ ಸಾಲುಗಳು ಬಂದಾಗ ಕೊಳ್ಳಬೇಡಿರಿ ನಮ್ಮ ಗುಣಗಳು ಕೆಳಗಿನ ಆಕೃತಿಯನ್ನು ನೋಡಿ ತಿಳಿದುಕೊಳ್ಳಿರಿ

ನೆಕಲಿ ಸಾಲುಗಳ ಮೋಸ ಹೋಗಬೇಡಿರಿ

ಸಂಶಿತ ಜ್ವರಾದಿಯಲ್ಲಿ ನೆಕರೋಗದವರು ಬಂದಾಗ ಹುಟ್ಟಿದ್ದ ನಮ್ಮ ಧನ್ವಂತರಿ ಸಾಲು ಸಮಯ ಸಮಯ ಮೊದಲೆ ಕೊಟ್ಟು ಜನರಿಂದ ಬಗೆಸಲ್ಪಟ್ಟು, ಭೂಮಿಯ ಮೇಲಿ ಮತ್ತ ಅನೇಕ ಸರ್ಟಿಫಿಕೇಟುಗಳು ಮೊದಲಾಂಗ ಒಂದೇ ಸಮಾನ ಇದ ಸಮಯದ ಅನುಭವದಿಂದ, ಕಾಲ ಮತ್ತು ಪ್ರಾಕೃತಿಕ ವನಸ್ಪತಿಗಳಿಂದ ದೇಹ ಯಂತ್ರಗಳ ಸೂಕ್ಷ್ಮ ತಯಾರಾಗುವ, ಶಕ್ತಿಯ ಮೇಲೆ ಮೊದಲೇ ತರದ ಔಷಧ

ಇದರ ಸಾಮರ್ಥ್ಯದಿಂದ ನಮ್ಮ ಸಾಲುಗಳು ಮೆಚ್ಚಿ ಹೆಚ್ಚುವುದು. ಕಣ್ಣು, ಕೈ, ಕಾಲು ಬಾಯಿಗಾಗ ಮೊದಲಾದ ಉಸ್ಸ ಮತ್ತು ಸಿಕ್ಕ ಬಂದಾಗ ಗುಣವಾಗುವುದು. ಸ್ತ್ರೀಯರಿಗೆ ಮಕ್ಕಳು ಹೋಗದಿದ್ದಾದ ಸರ್ ಕೊಟ್ಟರೆ ಸಮಾಧಾನವಾಗಿ ಕಂಡಿತೀರಬಹುದಾಗುವುದು. ಅಂತಾ ಬಾಲ, ವೃದ್ಧ, ಸ್ತ್ರೀ ಪುರುಷ ಸಾಗಿ ಇದೆ ಉಪಯೋಗಿಸಿ.

ಕ್ರಯ—೧ ಡಬ್ಬಿಗೆ ರೂ. ೧-೪ ೨. ೩ ಡಬ್ಬಿಗೆ ರೂ. ೩-೪-೦ ಡಜನ್ನಿಗೆ ರೂ. ೧೨

ದಮ್ಮು, ಕ್ಷಾಸ, ಕೆಮ್ಮು ಇವುಗಳ ಮೇಲೆ ಕೊಟ್ಟೆಯ ವಿಷಯ

ದಮಾಯಾರಿ

ಇದನ್ನು ಉಪಯೋಗಿಸುವದರಿಂದ ಕಫವು ಕರಗಿ ಸ್ವಲ್ಪಗಾಗಿ ಬೀಳುವದು. ಅದರಿಂದ ಅರಾಮವೆನಿಸುವದು. ಜಾ. ಕ. ೧—೪—೦

ವ್ಯಾಕ್ಸಿನ್ಸ್ ಸಿರಪ್ಸ್, ನಿಪ್ಪಾಣಿ, ಬೆಳಗಾವಿ.

ಸಿಗುವ ಸ್ಥಳ:— ಮೈಸೂರು—ಬಿ. ಸಿ. ಟಿಂಬರ್, ಮಾಯಸಂದ್ರ ಪಾ.ಸ.ಸ.
ಬೆಂಗಳೂರು—ಸೀತಾರಾಮ ಕೈ ಅಂಡ್ ಬ್ರದರ್ಸ

ಖಾಸಗೃತ್ಸ ಸಾಳ್ಳದ ವೆಂಕಟಾಚಲ ಪಂಡಿತ ಅಂಡ್

ಆಯುರ್ವೇದೀಯ ಸಿದ್ಧೌಷಧಗಳು.

ಲೋಕಾಮಯಹರ ಕಸ್ತೂರಿ ಮಾತ್ರೆಗ

ಈ ಮಾತ್ರೆಗಳು 1-2 ನ್ನು ಪ್ರತಿ ದಿನ ಉಚಿತವಾದ ತಾಂಬೂಲದೊಂದಿಗಾಗಲಿ ಹಾಗೆಯಾಗಲಿ, ಉಪಯೋಗಿಸಲಿ, ಜಾಯಿ ಸುಖಾಸನೆಯಾಗಿರುತ್ತಾ, ಎಂತಹ ಗಡ ಆಹಾರವನ್ನಾದರೂ ಜೀರ್ಣಕರವು ಕೊಳಕಾದ ನೀರು, ಗಾಳಿಗಳ ದೋಷವನ್ನೂ, ಅಂಟುಜಾತ್ಯ ಗಳನ್ನೂ ಸೇರಿದಂತೆ ಸಾಲುಗ್ರವನ್ನು ಹೋಗಲಾಡಿಸಿ, ಆರೋಗ್ಯವಂತರನ್ನಾಗಿ ಮಾಡುತ್ತವೆ.

ಮಕ್ಕಳ ಪಕ್ಷಿಸೆಳತ (ಎಳೆಯ, ಕಾಲುಗಳ ಸೆಳವು ಬಾಯಿ ಮುಂದಿನ ಸೆಳವಾತ) ಮಕ್ಕಳ ಮತ್ತು ದೊಡ್ಡ ಸೀತ, ನೆಗಡಿ, ಕೆಮ್ಮಲು, ಗಂಟಲು, ಅಮಾಶಯ, ಅಜೀರ್ಣದ ಜ್ವರ, ಹೊಟ್ಟೆಯ, ಮೂತ್ರಾಂಗ, ಹೊಟ್ಟೆ ನೋವು, ಅನ್ನಮಾಂದ್ಯ, ಇಷ್ಟಾದಿ ಪ್ರಕಾರ ಶೀತಜ್ವರ ಇನ್ನೂ ಅನೇಕ ರೋಗಗಳನ್ನು ಗುಣಪಡಿಸುತ್ತವೆ.

ಸ್ತ್ರೀಯರು ಮತ್ತ ದಿನ ನ್ನಾದ ದಿನ ಶೀತಜ್ವರ ಸಂಭವಾಗಿ ಕಷ್ಟ ಅವರು ಈ ಮಾತ್ರೆಗಳನ್ನೇ ಅಭ್ಯಾಸಮಾಡಿಕೊಳ್ಳಿರಿ ಉಪಯೋಗಿ ಸುತ್ತಿರುವ ಈ ಮಾತ್ರೆಗಳು ಅಜೀರ್ಣಗಳಿ, ವಿಷವಸ್ತುವಾಗಲಿ, ಸಂಶಿತ ಜ್ವರ ಸಿ ಒಂದೇ ಒಂದು ಈ ಮಾತ್ರೆಯಾ ನಿಮ್ಮ ಬಳಿ ಇದ್ದರೆ, ವೈದ್ಯರ ಸಹಾಯ ಕೇಳಿದಂತೆ, ನೀವೇ ಅನೇಕ ವ್ಯಾಧಿಗಳನ್ನು ಗುಣಪಡಿಸಬಲ್ಲವರಾಗುತ್ತೀರಿ.

250 ರಿಂದ 300 ಮಾತ್ರೆಗಳವರಿಗಿರುವ ಸೀಸೆ 1 ಕ್ಕೆ 4 ಆಣೆ ಮೂಲಕವಾದರೆ 1 ಸೀಸೆಗೆ 9 ಆಣೆ. 6 ಸೀಸೆಗೆ 1—8—0 12 ಕ್ಕೆ 2—13—0. 25 ಕ್ಕೆ 5—3—0.

ಸಾಳ್ಳದ ವೆಂಕಟಾಚಲ ಪಂಡಿತ ಅಂಡ್ ಸನ್,

ಶ್ರೀ ಸೀತಾರಾಮ ಪೈಲ್ಸ್ ಹಾಲ್, ಮೈಸೂರು.

ಶ್ರೀ ಪಿ ಕೆ

ರೈತರ ಇಷ್ಯೂರೆನ್ಸ್ ಬ್ಯಾಂಕ್ ಲಿಮಿಟೆಡ್,

ಪೈಲ್ಸ್ ಸ್ಟ್ರೀಟ್ ರೋಡು, ಬಾಸಲ.

ಎಲ್ಲಾ ಅನುಕೂಲಕ್ಕಾಗಿ ಕೇವಲ ಕಟ್ಟು ಬೆಲೆಯ 10 ಬಾಯಿಗಳ ಸ್ಟೇಲಿಗಳನ್ನು ಸಿದ್ಧಮಾಡಿರುತ್ತೆ.

ಈ ಬ್ಯಾಂಕಿನವರು ಏರ್ಪಡಿಸಿರುವ ಕೇವಲ ೫/- ರೂಪಾಯಿಗಳ ಜನನ, ಮರಣ, ಮತ್ತು ಜೀವಿತ ಬಾಂಡುಗಳನ್ನು ಸಮ್ಮ 10,000/- ರೂಪಾಯಿಗಳ ವರೆಗೆ ಕೊಳ್ಳಬಹುದು

ಸ್ಟೇಲಿನ ಬೆಲೆ ಎಲ್ಲಾ ಪ್ರದೇಶಗಳಲ್ಲಿಯೂ ಸಮಾನವಾದ ಸಾಮಾಟಿ ಮಾಡಲಾಗಿದೆ. ಕಾಲಾವಧಿದ ಕೂಪನ್ ಸೇರಿಸಲ್ಪಟ್ಟಿದೆ

ಮೈಸೂರು ಮಾಲುಗಳನ್ನು ಈ ಕೆಳಗಿನ ಆಸ್ಥಿಗಳಿಗೆ ಬರೆಯಿರಿ

ಮೈಸೂರ್ ಫ್ರೆಂಡ್ಸ್ ಯೂನಿಯನ್ ಲಿಮಿಟೆಡ್,

ಸ್ಟೂನೆಟಿಲಿಗ್ ಬಿಲ್ಡಿಂಗ್,

ಪೈಲ್ಸ್ ಸ್ಟ್ರೀಟ್ ರೋಡು, ಬಾಸಲ.

ಖಾಸಗೃತ್ಸ ಆಯುರ್ವೇದ ವಿದ್ವಾನ್ ಬಿ. ವಿ. ಪಂಡಿತರ

— ಬಾಲಸುಧಾ —

ಮಕ್ಕಳ ಜ್ವರದ ಸೆಳೆಯನ್ನು ಖಾತರಿ ಗುಣ ಪಡಿಸುತ್ತೆ. ಬಿಸಿ (ಸೋಂಕ) ವೆಗ್ಗಾಗಿ ಕಣ್ಣು ಹಳದಿ ಬಣ್ಣವಾಗಿದ್ದರೆ ಇದರ ಸೇವನೆಯಿಂದ ೧ ದಿನೇ ಗುಣವಾಗುತ್ತೆ. ೨೦ ವರ್ಷಗಳಿಂದಲೂ ಜನಪ್ರಿಯ ಸಿದ್ಧವಾಗಿದೆ—ಮೆಚ್ಚಿಗೆ ಸಮ್ಮ ಬಾಲ ಸಂಜೀವಿನಿ ಸೈ ಉಪಯೋಗಿಸಿ.

ಬಾಲ ಸುಧಾ ಬೆಲೆ 1 ರೂ. ಬಾಲ ಸಂಜೀವಿನಿ ೩

ಮೈಸೂರು, ಬೆಂಗಳೂರು, ಮಂಗಳೂರುಗಳಲ್ಲಿ ನಮ್ಮ ಕಾಪಿಗಳವೆ.

ಸರ್ವ್ಯಾಧಿಶಾಲಾ, ಸಂಜದಗೂಡು

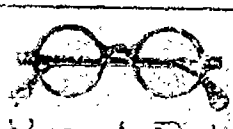

ಸಿ. ಸಿ. ನಟರಾಜ್ ಔಷಧಾಲಯ

ಸಯ್ಯಾಜಿರಾವ್ ರೋಡು, ಮೈಸೂರು.

ಇವರಲ್ಲಿ ನೇತ್ರಪರೀಕ್ಷೆಯು ಉಚಿತವಾಗಿ ಮಾಡಲ್ಪಡುತ್ತದೆ.

ಅನೇಕ ಸ್ವಾಗತವಾಗಿ ಬೇರಾವಿಲ್ಲ. ಇಂಜಕ್ಷನ್ ವಿಷಯಗಳೂ ಸದಾ ಕಾಲದ ಪ್ರಿಯೂ ದೊರಕುವವಲ್ಲಿದೆ ಸರ್ವ ವ್ಯಾಧಿಗಳಿಗೂ ಚಿಕಿತ್ಸೆಯು ಬಹು ಸುಲಭ ಧಾರಣೆಯಿಂದ ಮಾಡಲ್ಪಡುತ್ತದೆ

ಝಂಡೂರವರ ಆಯುರ್ವೇದೀಯ ಸಿದ್ಧೌಷಧಗಳೆಲ್ಲವೂ ಸದಾ ದೊರಕುತ್ತ

Mysore Bijou Bin Tooth Powder

ಮೈಸೂರು ಬಿಜೋ ಬಿನ್ ಹಲ್ಲುಪುಡಿ

ಕ್ರಯ: ಡಬ್ಬಿ ೧ ಕ್ಕೆ ೦-೩

Address:—

Sree Satyanarayana Parimala Factory,
Jagannmohan Palace Square, MYSORE.

Edited, Printed & Published by Agaram Rangiah, B.A., at Sri Rama Press, D. Subbiah Road, Mysore.

SADHVI
MYSORE

ಶ್ರೀ ಚಂದ್ರಕಲಾ ಸ್ಪರ್ಧೆ ನಂ. ೩೧ : ಬೆಂಗಳೂರು ಸಿಟಿ

ಒಂದು ರೂಪಾಯಿಗೆ 3 ಕೂಪನ್ನುಗಳು
ಪ್ರಥಮ ಬಹುಮಾನ ರೂ. ೨೦] **150 ರೂಪಾಯಿ ಬಹುಮಾನ** [ಇತರ ಬಹುಮಾನ ರೂ. ೭೦

ಒಂದು ರೂಪಾಯಿಗೆ 7 ಕೂಪನ್ನುಗಳು

ಪ್ರ—೧—39 ರ ಒಳಗೆ ಕಳುಹಿಸಿ ಸರಿಯಾದ ಉತ್ತರಕ್ಕೆ ಒಂದು "ಕಿಸ್ಸ್ ಸಾಬೂ" ಕೊಡಲಾಗುವುದು

ಸೂಚನೆ:—ಈ ಸ್ಪರ್ಧೆಯ ಸರಿಯಾದ ಉತ್ತರವನ್ನು ೧ ತಿಂಗಳ ಒಳಗಾಗಿ ಸಂಪಾದಕರು ತಿಳಿಸಿರುವರು. ಇದರ ಸೊಗಸು ಮಾಡಿ ಇದ್ದ [illegible] ಅಂತಿಮ ಪ್ರಶ್ನೆಯದು. ಸರಿಯುತ್ತರಕ್ಕೆ ಉತ್ತರಕ್ಕೆ ಪ್ರಥಮ ಬಹುಮಾನವೂ. 1 ಮತ್ತು 2 ಕ್ಕೆ ಸರಿ ಉತ್ತರಗಳಿಗೆ ಇತರ ಬಹುಮಾನವೂ ಕೊಡಲ್ಪಡುವುದು. ಬಹುಮಾನಕ್ಕೆ ಯೋಗ್ಯರಿಂದ ಉತ್ತರಗಳು ಬಂದ್ದಿಂತಲೂ ಕೆಲ್ಸಾಗದ್ದರೆ ಬಹುಮಾನವು ಎಲ್ಲರಿಗೂ ಸಮಾನ ಹಂಚಲ್ಪಡುತ್ತದೆ. ಬಹುಮಾನದ ಹಂಚಿಕೆಯ ವಿಚಾರ ಸ್ಪರ್ಧೆ ವ್ಯಾಪಾರಿಯದು. ಈ ಸೂಚನೆಯಲ್ಲಿ ಯಾವ ವಿಷಯದ ಪ್ರಶ್ನೆಯನ್ನು ಅಂಗೀಕರಿಸುವುದಿಲ್ಲ. ಎಂದೂ ಒಂದಕ್ಕಿಂತ 3 ಉತ್ತರಗಳನ್ನೂ 1 ರೂ. ಗೆ 7 ಉತ್ತರಗಳ ಕೂಪನ್ನುಗಳು [illegible] ಸ್ಪರ್ಧೆಯ ಉತ್ತರಗಳನ್ನು ಅಂಗೀಕರಿಸುವುದಿಲ್ಲ. ಸ್ಪರ್ಧೆಯ ದಿನದನ್ನು ಪೋಸ್ಟಿನ ಅರ್ಥಾತ್ ಅಥವಾ ಮಾಸಿಯಾರ್ಡರ್ ಮೂಲಕ ಕಳುಹಿಸುವುದು. ಉತ್ತರಗಳನ್ನು ಬರೆಯತಕ್ಕದ್ದು ಈ ಕೆಳಗಿನ ಕೂಪನ್ನು ಸಹಿತ ಸಾಗದಿದ್ದಲ್ಲಿಗಾಗಿ, ಬರೆದ ಕಾಗದದಲ್ಲಾಗಿ, ಕಾಯಿದೆಯ (ಚಟ್ಟಿಯ ಮೇಲೆ) ಬರೆದು ಕಳುಹಿಸತಕ್ಕದ್ದು. ಉತ್ತರಗಳು ಸಲ್ಲ ದಿನ [illegible] ನೆ ಭಾದ್ರಪದ ತಿಂಗಳು ದಿನ. ನಂತರ ಬರುವ ಉತ್ತರಗಳನ್ನು ಸ್ವೀಕರಿಸುವುದಿಲ್ಲ. ಇದರ ಸರಿಯಾದ ಉತ್ತರ ಮತ್ತು ಬಹುಮಾನ ಪಡೆದವರ ಹೆಸರು ಸಂ. ೨ - ೧ - ೩೯ ನೇ ಸಾಪ್ತಾಹಿಕ ಕೆಂಪೆಯ ದಿನ. ಸರಿಯುತ್ತರಗಳನ್ನು ಪ್ರಕಟಿಸಲಾಗುವುದು. ಬಹುಮಾನ ಪಡೆದವರ ಹೆಸರು ಸಂ. ೨ - ೧ - ೩೯ ನೇ ಸಾಪ್ತಾಹಿಕ ಕೆಂಪೆಯಲ್ಲಿ ಪ್ರಕಟಿಸಲ್ಪಡುವುದು. ಉತ್ತರಗಳನ್ನು ಈ ಕೆಳಗಿನ ವಿಳಾಸಕ್ಕೆ ಕಳುಹತಕ್ಕದ್ದು. ಶ್ರೀ ಮ. ೧೭೯ ಕಾಲಿಬಾಣದ. ೨೦-೧-೩೯ ನೇ ದಿ ಕೂಡ ಕಳುಹಿಸಬಹುದು.

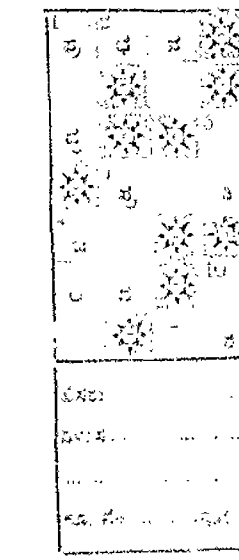

ಬಹುಮಾನದ ಚಿತ್ರದ ಸ್ಥಾನದ ಸಂಖ್ಯೆ ಕಳುಹಿಸಬೇಕು

ಎಗರಿಂದ ಬಂದ್ದೆ:—೧. ಸಂವತ್ಸರಗಳಲ್ಲಿಂದು ೩. ಜೊಗಳು ೬. ಅಪ್ಪ, ಕಾಣಿಕೆ ೭. ಮನೆ ೧೧. ಮಾಸದ ..... ೧೧ ಸೂರ್ಯನನ್ನುಳಿಯಮಾಡುವುದು ೯. ಇದರ ಅರ್ಥವನ್ನು ತಿಳಿದವರು ಅರ ೧೦. ಬಾಲ್ಯ ೧೧. ಸಾಯಿಸುವರು ..... ಮಾಡುವುದು ಕಟ್ಟಿದ್ದು.

ಮೇಲಿನಿಂದ ಕೆಳಕ್ಕೆ:—೧. ಸಮೀಕರಣ ..... ಸಾರದವನ್ನು ಗೌರವಪಡೇಕಾದುದು ಮಾಸ ಧ್ವನಿ ೨. ಅರ್ಥ. ೩. ಬಿಲ್ಲು ಕಲಿಯಮಾಡುವುದು ಕಟ್ಟು ೪. ಕತ್ತು ೫. ಇದರಿಂದ ಜನರಿಗೆ ನೆಮ್ಮದಿ ೬. ಎತ್ತರ ಇಂತಿಷ್ಟ ಸ್ಪಷ್ಟವಾದವರಾಗಿರುತ್ತೇವೆಂದು ಹೇಳಲಾಗುವುದಿಲ್ಲ ೭. ಸಂತೋಷ ೮. ಕೊಟ್ಟಿರುವ ಮಾಸ್ಕೆಗೆ ಅಂದರೆ ಅನ್ನವನ್ನು ಬಿಟ್ಟಿರುವುದು. ೧೦. ಈತನ ಕೆಲಸಕ್ಕೆ ಬಂತ್ರಿಯಾ ಸಮಕಾಲಿಯ ಬಿಟ್ಟ ೧೧ ಬಾಂಗಿ ... ಬಿಟ್ಟಿದ್ದ ಮೇಲೆ ಸ್ವಾಂತಿಯಾಗುವುದೆಂದು ಉದ್ಯಾನವಲ್ಲ.

Wanted Agents. Apply for Terms.

ನಮ್ಮ ವಿಳಾಸ:—1 ಬೆಂಗಳೂರು ಸಿಟಿ ಮಿಸ್. ಕೆ. ಮಾರ್ಕೆಟ್, ಬೆಂಗಳೂರು ಸ್ಟೇಷನ್ ಸ್ಟ್ರೀಟ್, ಸೇಂಟ್ ಮಾರ್ಕೆಟ್, ಸೇಂಟ್ರಲ್ ಸ್ಟ್ರೀಟ್. ಮೈಸೂರು:—ಎಂ. ಎ. ಗಂ ಮಾ ಅಂಡ್ ಸನ್ಸ್ ಎಂ. ಎ. ಅಪ್ಪಾಸ್ವಾಮಿ ಮಾರ್ಕೆಟ್ ಸ್ಟ್ರೀಟ್. ಮಂಗಳೂರು:—ಎಂ. ಎಸ್. ಶ್ರೀನಿವಾಸಯ್ಯ, ಸ್ಟೇಷನ್ ರಸ್ತೆ. ಇವರಿಗೆ ಕೂಪನ್ನು ಮತ್ತು ಪ್ರೈಸ್‌ಲಿಸ್ಟನ್ನು ಬಾಡಿ ಮಾಡಿ ರಸೀತಿ ಪಡೆಯಬಹುದು.

ವ್ಯಾಪಾರಿಗಳು:—ಶ್ರೀ ಚಂದ್ರಕಲಾ ಸ್ಪರ್ಧೆ, ನಿಗಿ. ಸ್ಟೋರ್ಸ್ ಮಾರ್ಕೆಟ್,
ಸೇಂಟ್ರಲ್ ಸ್ಟ್ರೀಟ್, ಬೆಂಗಳೂರು.

ಚಂದ್ರಕಲಾ ಸ್ಪರ್ಧೆ ನಂ. ೩೧ : ಸರಿಯಾದ ಉತ್ತರ

ಅಡ್ಡದಿಂದ ಬಂದ್ದೆ:—೧. ಕೆಸರು ೨. ಹುಲ ೪. ಗಿಂಡಿ ೫. ಕೆಲ ೬. ಅಂಬಲ ೧೦. ಪ್ರಾಣ ೧೧. ಕೆಲ ೧೨. ಮೇಲಿನಿಂದ ಕೆಳಕ್ಕೆ:—೧. ಕೋಗಿಲೆ ೨. ಸಂಧಿ ೩. ತಲ ೫. ಕರ ೬. ಮಲ ೧. ಪಸ ೧೦. ಪ್ರಾಣ ೧೧. ಪ್ರಾಣ ೧೩. ಮಾರ್ಗ ೧೪. ಮೆಕ್ಕ ೧೫. ಕ್ಷಯ.

ಚಂದ್ರಕಲಾ ಸ್ಪರ್ಧೆ ನಂ. ೩೦

ಬಹುಮಾನ ಪಡೆದವರು

ಸರಿಯಾದ ಉತ್ತರವು ಯಾರಿಗೂ ಬರಲಿಲ್ಲ ಆದ್ದರಿಂದ ಬಹುಮಾನವನ್ನು ಕೊಡಲಿಲ್ಲ. ೧ ಮಂದಿ ಸರಿ ಉತ್ತರ ಕಳುಹಿಸಿದ್ದರು. ೧ ಮಂದಿ ಸರಿ ಉತ್ತರ ಕಳುಹಿಸಿದ್ದರು. ಕೇವಲ ಇಬ್ಬರಿಗೆ ಬಹುಮಾನ ಕೊಡಲ್ಪಟ್ಟಿದೆ. ಶ್ರೀ ಎಂ. ಎ. ಶ್ರೀನಿವಾಸಯ್ಯ ಮೇಗಳಪಾಳ್ಯ ಶ್ರೀ ಎಂ. ಕೆ. ಕಲಾಮಲ್ಲ ಮೈಸೂರು

ಸಂಪಾದಕರು: ಆ. ನರಸಿಂಹಯ್ಯ, ಬಿ.ಎ.

॥ ಸತ್ಯಮೇವೋದೇವ ಜಾಯತೇ ॥

ರಾಜಧಾನಿಯ ರಾಷ್ಟ್ರೀಯ ವಾರ ಪತ್ರಿಕೆ.

ವೃದ್ಧಿಪಿಣಾಮಹ ಎಂ. ವೆಂಕಟಿಕೃಷ್ಣಯ್ಯನವರ ಜ್ಞಾಪಕಾರ್ಥವಾಗಿ ಪ್ರಕಟಿಸಲ್ಪಡುವುದು.

ಸಂಪುಟ ೪] MYSORE : MONDAY 11—9—39 : ಮೈಸೂರು : ಸೋಮವಾರ ೧೧—೯—೩೯ [ಸಂಚಿಕೆ ೨೮

...ರ್ಮಾ ಅಕ್ರಮಣವೇ?

...ಕಾಗಲೇ ಮುಂಚಾದ ಯುದ್ಧವು ...ಂದ ಕೂಡಿದ ಜರ್ಮನ್ ಸೈನ್ಯವು ...ಂದಿನ ರಾಜಧಾನಿಯಾದ ವಾರ್ಸಾ ...ಶ್ರ ಪ್ರವೇಶಿಸಿತೆಂದು ಜರ್ಮನಿ ...ಯುದ್ಧದ ಕಚೇರಿಯಿಂದ ಪ್ರಕಟಿಸ ...ಡುವುದಾಗಿ ಜರ್ಮನಿ ವರ್ತಮಾನ ...ದು ತಿಳಿಸುತ್ತದೆ.

...ನಿ ವರ್ತಮಾನದ ಸಂಕ್ಷೇಪವು ಈ ...ಮಾನವನ್ನು ಕೊಟ್ಟ ೨ ಗಂಟೆಗಳ ...ರ ವಾರ್ಸಾ ನಗರದ ಸೋಲಿಯಿಂದ್ಯ ...ವಾರ್ಸಾ ರೇಡಿಯೋ ಸ್ಟೇಷನ್ ಧ್ವ ...ಮಾಡುತ್ತ "ರಾಜಧಾನಿಯ ಸಂರಕ್ಷ ...ಕಂದಕಗಳನ್ನು ನಿರ್ಮಾಣ ಎಂ ...ರಿಗೆ ಸೂಚನೆ ಕೊಡುತ್ತಿದ್ದುದು ...ಂತು.

...ರ್ಸಾ ನಗರವನ್ನು ಜರ್ಮನಿ ಸೈನಿಕ ...ಕೊಳ್ಳಿರುವುದಾಗಿ ಜರ್ಮನಿ ಸೈನ್ಯ ...ಯವರು ಪ್ರಕಟಿಸಿರುವುದು ಶುದ್ಧ ...ಮ ಲಂಡನ್ನಿನಲ್ಲಿರುವ ಪೋಲೆಂಡ್ ...ಾರ ಕಚೇರಿಯವರು ತಿಳಿಸಿದ್ದಾರೆ ...ತ್ರೈಮ ಸೈಲಿ ದೂರದಲ್ಲಿದ್ದಾರೆ.

...ರ್ಸಾ ನಗರದ ವಾಯವ್ಯ ದಿಕ್ಕಿನಲ್ಲಿ ...ನದು ಇನ್ನೂ ೬೫ ಮೈಲಿ ದೂರದಲ್ಲಿ ...ದು ಜರ್ಮನಿ ರೇಡಿಯೋ ಸಂಸ್ಥೆ ...ಳಿಸುತ್ತದೆ.

...ಧಾನಿಯ ಕಡೆ ನುಗ್ಗುತ್ತಿದ್ದಾರೆ

...ರ್ಮನ್ ಸೈನಿಕರಣ್ಣ ಕೈ ...ತಿದವರು ನಾಲ್ಕೈದು ದಿನ ಪ್ರ ...ಯನ್ನು ಕೊಡಿಸಿ, ತನ್ನ ಸೈನಿಕ ...ಗಳು ರಾಜಧಾನಿಯ ಅಗ್ನೇಯದಿಕ್ಕಿನ ...ಲ್ಲಿ ಮುನ್ನುಗ್ಗುತ್ತಿದ್ದ ...ಗಳು ಜರ್ಮನಿಯ 'ಸೈನ್ಯ'ಗಳ ಮೇಲ, ...ಾಣ ಮಾತ್ರದಲ್ಲಿ ಗೆಲ್ಲಿ ಕಾಲಾಯಿಸಿ. ಇ ...ಣಾಯಿಯ ವಿಜಯಗಳನ್ನು ಬಂದಿ...

ಪಡೆಗಳು ಮುಳುಗುತ್ತಿವೆ.

ಜರ್ಮನಿಗೆ ಸೇರಿದ ಸೈನ್ಯ ಸ್ಟೇಷನ್ ...ದ. ಸೈನ್ಯದ ಮೇಲೆ ಒಂದು ಸಲವಾದ್ದುದು ...ದ ಮಾಯಮಾತ್ರಗಳ "ಸ್ಟೇಷ"ಗಳ ಕಾಣಿ ...ಮಾಡಿ ನಿರೋಧಿಸಿ.

ಈ ಯುದ್ಧದ ವರ್ತಮಾನ ಮಾಯಮಾ ...ಮ್ಯಾತ್ರದಲ್ಲಿ.

ವಾರ್ಸಾ ಜರ್ಮನಿ ವಶವಾಯಿತೆ

ಆಯಿತೆಂದೂ; ಇಲ್ಲವೆಂದೂ ಸುದ್ದಿ

ಪೋಲೆಂಡಿನಲ್ಲಿ ಜರ್ಮನರ ಆಕ್ರಮಣ.

ಆದಳಿತ ಕೇಂದ್ರದ ಬದಲಾವಣೆ

ಜಾರ್ಜಾದಿಂದ ಲುಬ್ಲಿನಗೆ

ಪೋಲೆಂಡ್ ಪ್ರಭುತ್ವದವರು ಆಡಳಿತ ಕೇಂದ್ರವನ್ನು ವಾರ್ಸಾದಿಂದ ಲುಬ್ಲಿನಗೆ ಬದಲಾಯಿಸಿದರು.

ಸೀಗ್ ಫ್ರೀಡ್ ಲೈನ್

ಫ್ರೆಂಚ್ ಸೈನಿಕರ ಧಾಳಿ

ಜರ್ಮನಿಯ ಪಶ್ಚಿಮ ಗಡಿಯಲ್ಲಿರುವ ಸೀಗ್‌ಫ್ರೀಡ್ ಲೈನಿನ ಉತ್ತರ ಭಾಗದಲ್ಲಿ ಫ್ರೆಂಚ್ ಸೈನಿಕರು ಮುನ್ನುಗ್ಗುತ್ತಿದ್ದಾ ರೆಂದೂ, ಪ್ರತಿ ಅಂದರಲ್ಲೂ ಅವರು ಜರ್ಮ ನ್ಯರನ್ನಾಗುತ್ತಿದ್ದಾರೆಂದೂ ವರದಿ ಬಂದಿದೆ

ಫ್ರೆಂಚ್ ಪ್ರತ್ಯಕ್ಷ ಪತ್ರಿಕೆಗಳು ಸಹ ಈ ಸುದ್ದಿಗೆ ಆಧಾರವನ್ನುತ್ತಿವೆ.

ಫ್ರೆಂಚ್ ಸಮರ ಮಂತ್ರಿಕಛೇರಿಯವರೂ ಪ್ರ ಕಟಿಗೆಯನ್ನು ಹೊರಡಿಸಿ, "ಫ್ರೆಂಚ್ ಸೈ ನಿಕರು ಪ್ರಗತಿಯುಳ್ಳವರಾಗಿ ಮುನ್ನುಗ್ಗುತ್ತಿದ್ದಾ ರೆ. ಅನೇಕ ಕಾಗೆ ವಿಜಯಮಾತ್ರಗಳೂ ಬಂದಿ ದಾಗಿವೆ" ಎಂದಿದ್ದಾರೆ.

ಜರ್ಮನ್ ನೌಕೆ ಮುಳುಗಿತು

ಜರ್ಮನ್ 'ಸ್ಕ್ಯಾಪ್' ನಿಂದಲೇ ದುರಂತ

ಲೆಫ್ಟಿನೆಂಟ್ ಬಿಯರ್‌ಮಾರ್ಕ್ ಎಂಬ ಜ ರ್ಮನ್ ನೌಕೆಯು ದಕ್ಷಿಣ ಪೆಸಿಫಿಕ್ ಜ ಳ ಜರ್ಮನಿಯ 'ಸ್ಕ್ಯಾಪ್'ಗೆ ಹಗಲು, ಬ್ರಾ ಹ್ಮಾತ್ರದಲ್ಲಿ ಗೆಲ್ಲಿ ಕಾಲಾಯಿಸಿ. ಇ ನ್ನಾಯಿಯ ವಿವರಗಳನ್ನು ಬಂದಿಲ್ಲ.

ಪಡೆಗಳು ಮುಳುಗುತ್ತಿವೆ.

ಜರ್ಮನಿಗೆ ಸೇರಿದ ಸೈನ್ಯ ಸ್ಟೇಷನ್ ...ದ. ಸೈನ್ಯದ ಮೇಲೆ ಒಂದು ಸಲವಾದ್ದುದು ...ದ ಮಾಯಮಾತ್ರಗಳ "ಸ್ಟೇಷ"ಗಳ ಕಾಣಿ ...ಮಾಡಿ ನಿರೋಧಿಸಿ.

ಈ ಯುದ್ಧದ ವರ್ತಮಾನ ಮಾಯಮಾ ...ಮ್ಯಾತ್ರದಲ್ಲಿ.

ಕಾಗಾಣಿಕ್ಕಿದ್ದ ಜರ್ಮನ್ ಸೈನ್ಯದ ಸೈನಿ ಕರ ಮುಂದೆ ಪೋಲಿಷ್ ಪಡೆಗಳು. ಈ ಸ ಸ್ಥಿತಿಯು ಈಗ ಹೇಗಿದೆ ತಿಳಿದಿಲ್ಲ.

ಮನೋಲಿನಿ ಸಂಧಾನ;

ಪೋಲೆಂಡನ್ನು 'ಕ್ಯಾಗಾ' ಮಾಡಿದ ಮೇಲೆ

ಜರ್ಮನಿಯು ಪೋಲೆಂಡನ್ನು ಮಂಗಿದ ಮೇಲೆ ಮುಕ್ತಾಯಕ್ಕೆ ಸಂಧಾನಕ್ಕಾಗಿ ಇಟಲಿಯ ಸರ್ವಾಧಿಕಾರಿಯನ್ನು ಮುಂದಿಡ ಬಯಸಿದೆಂದು ಲಂಡನ್ನಿನಲ್ಲಿ ಅಭಿಪ್ರಾಯ ಬಲವಾಗಿದೆ.

ಜರ್ಮನಿಯು ಗೆಲುವಿನಲ್ಲಿ ಸಂತೃಪ್ತ 'ಸ್ಟ್ರಾಗ್ ಫ್ರೀಡ್ ಲೈನ್' ಮುಂದೆ ಫ್ರೆಂ ಚ್ಸೈನ್ಯ ಮತ್ತು ಫ್ರೆಂಚ್ ಸೈನ್ಯ ಅಗ್ನೇಯ ಸ ಗುಮಿಸಿದ್ದುದೇಕೆಂದು ಬಹು ಅಭಿಪ್ರಾಯವಿದೆ ಇದಕ್ಕೆ ಕಾರಣ.

ಮನ್ನಾರ್ ನೌಕೆ ಮುಳುಗಿತು

ಇಬ್ಬರು ಧಾರಕರಿಂದ ಸತ್ತರು

ಬಿಮ್ಮಾಲಿಯಿಂದ ಕ್ಯಾಪ್ಟನ್ ಕ್ಯಾಪ್ಟನ್ ಮಾಗಿ ಸಮುದ್ರಯಾನ ಮಾಡುತ್ತಿದ್ದ ಮನ್ನಾರ್ ಎಂಬ ಬ್ರಿಟಿಷ್ ಹಡಗನ್ನು ಶತ್ರುಗಳ ಬಿಂದಾಳೆಯ ಮಾಡಿ ಮುಳ್ಳಿಸಿದೆಂದು ಸೂಚಿಸಿದೆ.

ಈ ಹಡಗಿನಿಂದ ಸಮುದ್ರ ಕೆಳಗಾ ದರೆ ಸೈನಿಕ ಇಬ್ಬರು ಅಸ್ವಾಧೀನಗಳು ಸತ್ತರು. ಇದರ ಧಾರಕೇಯವೆಂದು ಸೂಚ್ಯವಾಗಿದೆ.

ಮನ್ನಾರ್ ಹಡಗಿನಲ್ಲಿ ಸತ್ತ ಮಂ ಬಿಸಿದವರನ್ನು ಬಿಳಿಕಾರರು ಮಾ ಮುಂ ಬಾಸ್ಕಿಯರು ಪೂರ್ವಾಗ್ರಹ ಬಂದು ಸೇವೆಯಲ್ಲಿದ್ದ ಸಂಸ್ಥೆಯಾಗಿ ಮಿಷ್ಟ ಪಡೆದು ಹಡಗಿನ ಅಂಗಡಿಯಾದ ಅಂ ಕಾರಯುತರಾಗಿ ಕೆಲಸಕ್ಕೆ ಸೇರಿಸಿ ಕೊಂಡಿದ್ದಾರೆ.

ಇವರಲ್ಲಿ ಇನ್ನೂ ಮಂ ಮುಂದಿ ಸತ್ತ ನಿಜ ಅಧಿಕಾರ ವರ್ಗದವರನ್ನು ಅಸ್ಪಷ್ಟ ನಗರದ ಸಮುದ್ರ ಮುಖದಲ್ಲಿಯೇ ಕ್ಷಿಪ್ರ ಅಳಿಯಿತು.

ದಕ್ಷಿಣ ಆಫ್ರಿಕ ಯುದ್ಧಕ್ಕೆ ಸಿದ್ಧ

ದಕ್ಷಿಣ ಆಫ್ರಿಕದಲ್ಲಿ ಹಿಂದೆ ಇದ್ದ ಮಂ ತ್ರಿಮಂಡಲವು ರಾಜೀನಾಮೆ ಇತ್ತಿತು. ಯುದ್ಧದಲ್ಲಿ ಪ್ರವೇಶಿಸುವ ವಿಷಯವಾಗಿ ಇನ್ನೂ ಇಲ್ಲಿಯವರೆಗೆ ಇದಕ್ಕೆ ಶರಣಾ. ಇ ದರಿಂದ ಜನರಲ್ ಹರ್ಟ್‌ಜಾಗ್‌ರವರು ಯುದ್ಧದ ನ್ನು ಪ್ರಕಟಿಸುವರು. ಈಗ ಜನರಲ್ ಸ್ಮಟ್ಸ್‌ರವರು. ಮೊದಲ ಮಂತ್ರಿಮಂಡಲದ ನ್ನು ರಚಿಸಿದ್ದಾರೆ. ದಕ್ಷಿಣ ಆಫ್ರಿಕದ ಜ ರ್ಮನಿಯವರಿಗೆ ಯುದ್ಧ ಮೊದಲಾದುದಾಗಿ ಸಾರಿದ್ದಾರೆ.

ಡ್ಯೂಕ್ ಆಫ್ ಗ್ಲಾಸ್ಟರ್ ಬಂದಿಗಳ್ಳ

ಪ್ರಿಟೋರಿಯ ಪೊಲೀಸ್ ಕಚೇರಿ ಸಹೋದ ರಿಯ ಡ್ಯೂಕ್ ಆಫ್ ಗ್ಲಾಸ್ಟರ್‌ರವರು ಯುದ್ಧಾರಂಭದಲ್ಲಿ ಸಮಾಯಕ ಸೇನಾಧಿ ಕಾರಿಗಳಿಗೆ ಸೆರೆಯಲ್ಲಿದ್ದಾರೆ. ಇವರು ಬಿಡುಗಡೆಯಾಗಿ ಜಾರ್ಜ್‌ರ ಮೊಮ್ಮಕ್ಕಳು ಮಾಡಿದ ಮೇಲೆ ಯುದ್ಧ ಮುಗಿದ ಮೇಲೆ ಸ್ವಾತಂತ್ರ್ಯ ಕೊಡಿಸಲ್ಪಟ್ಟಿದೆ.

ಇಂಗ್ಲೆಂಡ್ ತೀರದಲ್ಲಿ ಜರ್ಮನ್ ಪ್ರೇತ ನಗರ

ಅಂಗಡಿಗಳನ್ನು ಮುಚ್ಚಲಿಲ್ಲ— ಬಂಗಾಳಿಯವರು

ಕಳೆದ ಬುಧವಾರ ಬೆಳಗ್ಗೆ ಜರ್ಮನ್ ಸಮುದ್ರ ವಿಮಾನಗಳು ಇಂಗ್ಲೆಂಡಿನ ಪೂರ್ವ ತೀರದಲ್ಲಿ ಹಾರಾಡಿದೆಂದು ವರ್ತ. ಇವರ ಪ್ರಿಟೋರಿಯ ಬಳ್ಳಾರಿಯನ್ನು ಹೇಳಿಕೊಂಡು ಬಂ ಸ್ಥಳಕ್ಕೆ ಬಂದಿಲ್ಲ. ಹಾಗೆ ಅಲ್ಲಿ ಬಂದ ಅಲ್ಲಿ ಬಂದಿಲ್ಲ. ಅವರಿಗೆ ಬಂದ ಇಂಗ್ಲೆಂಡ್ ಪ್ರಿಟೋರಿಯ ಬಳ್ಳಾರಿಯನ್ನು ಕಟ್ಟಿಸಿಕೊಂಡಿದ್ದರು. ಅಲ್ಲಿ ಹೋಗಿದ್ದ ಜರ್ಮನ್ ವಿಮಾನಗಳು ಮಾತ್ರ ಬಾಂಬ್ ಹಾಕಿದ್ದವು.

ಇಂಗ್ಲೆಂಡ್ ಮತ್ತು ಫ್ರಾನ್ಸುಗಳಿಗೆ ಮಹಾತ್ಮರ ಸಹಾನುಭೂತಿ.

ವೈಸರಾಯರೊಡನೆ ಭೇಟಿ ಮತ್ತು ಅನಂತರ

ಭಾರತದ ಬಡಗಡೆಯ ಬಂತೆಯಲ್ಲಿ: ಇಂಗ್ಲೆಂಡ್, ಫ್ರಾನ್ಸ್ ಜನರಿಗೆ ಸರ್ವನಾಶದ ಆತಂಕ

ಯುಕ್ತ ಗಾಂಧಿಯವರು ವೈಸರಾಯ ಹೊಡನೆ ಭೇಟಿ ಮಾಡಿದರೂಂತ ಈ ತಿಂಗಳ ಕಂಡ ಮೇಲೆಯೆನ್ನ ಕೆಳ್ಳೂರು.—

"ಪ್ರಿಯರೆ ಕ್ರೈಸ್ತ ಕಲ್ಯಾಣದ್ದು ಸಂಬ್ಬ ನೆ ಮೊಗಲ. ಹಾಗೆ ಇಲ್ಲಾಗ ನೆಲೆಯಿದ್ದ ಇದ ಸರ್ವಾಂತರ್ಯ ಮಾನವ್ಯ ಗಾಂಧಿಯ ವಾಗಿ ಬಯಸಾಗಲ್. ಏನೂ ಯಾವ ಒಬ್ಬಂದಿಗೂ ಹೇಳ್ದ ಸಿಲ್ಲ ಕೂ ಗಿದರು. ಆಗ ನಾನು ನನ್ನ ಮಾರ್ಗದ ಮೌ ನವನ್ನು ಆಚರಿಸ್ತಿದ್ದೆ. ಆದುದರಿಂದ ನಾನು ಕಡ್ಡಿಸ. "ಇಗೋ ಮೋಹಾ ಗಿ ನೋಡ ಸಾ ಇದ್ದಾನೆ ನೆಕ್ಕಲು ಕ್ರೈಸ್ತಾಯ ರೊಡನೆ ಜಾನ ನಿಷ್ಠಾವಾ ಒಬ್ಬಂದಕ್ಕೂ ಒಬ್ಬಂದಿಂದ. ಇದು ಸಾಮಾನ್ಯ ಸ್ಥಿತಿ ಕಾಂಗ್ರೆಸ್ ಸಮಿತಿಯವರೂ ಕೂಡ ಅಂತ ಮಾಂಸ ಸಾಗಿ ಸ್ವಾಧಾನ ಎ ಬ್ಬರಿಗೆ ಕೊಟ್ಟಿದ್ದರ ಈ ಕ್ರಿ ಗಳನ್ನು ಕೊಟ್ಟುಕೊಂಡ ನನ್ನನ್ನು ತಿಳಿದವರ ಗಿ. ನನ್ನ ಸಂಯಮಿತನವನ್ನು ಗೊತ್ತು ಮಾಡಿಕೊಳ್ಳುವುದಕ್ಕೆ ಮಾತ್ರವೂ ಎ ಷ್ಟರಿಗೆಯನ್ನು ಬಿಡಬೇಡಾಗಿ ತಿ ಮೊಲಕ ಮಾಂಸ ಅಹಿಂಸೆಗೆ ತಂತ್ರ ಮೂಲಕ ಮಾಗಿ ಸಿ ಶಿಕ್ಷಣವನ್ನು ಕೊಟ್ಟು ಮೊದಲು ಮೀಟಿ ಶ್ರೀಯನ್ನು ನಾನು ಹತ್ತಿ ದೆನು. ಇಂಥಾ ನನ್ನನ್ನು ಪ್ರತಿಭಾನಿ ಸುತ್ತಿರುವ ನಾನು ರಾಷ್ಟ್ರದ ಮಾನಸ್ಸನ್ನು ಪ್ರತಿಬಿಂಬಿಸ್ತಿದೆಯೆಂದು ಮೇಲಕೊಳ್ಳುವ ದು ಸರಿಯಲ್ಲವೆಂದು ಭಾವಿಸಿ ಅದೇ ರೀತಿ ಸ್ಪೆಸಿಯಲಾಗಿ ತಿಳಿದೆ. ಆದುದರಿಂದ ನನ್ನ ಮಾತಿನ ಒಬ್ಬಂದಾಗಲೀ. ನೇಘಾಗ ವಾಗಲೀ ಸಹಿಮಾಡ್ಬೇಕೆಂದು ಮಾತು ನಿಲ್ಲ ಸಂಘಾತ ಸಹಿಮಾಡುವುದನ್ನು ಅವರು ಬಯಸಾಗಿಕೊಂಡಿರಬಹುದು ನಿಲ್ಲ. ಸ್ಪೆಸಿಯಾದ ಘಟನೆಯಿಂದ ನಾನು ಬಯಸ್ಕೆ ಯಲ್ಲಿದೇ ಹೊಂದಿರುವೆ. ಬಹುಸಂಗವಾದ ಒಬ್ಬಂದವನ್ನಾಗಲೀ ಇಟ್ಟುಕೊಳ್ಳ ದೆ ಒಬ್ಬಂದವಾಗಿ ಆಗಲಿಲ್ಲ. ಒಬ್ಬಂದ ದೇವಾದರೂ ಆದರೆ ಇದು ಕಾಂಗ್ರೆಸ್ಸಿಗೂ ಸರ್ಕಾರಕ್ಕೂ ಆಗಬೇಕು.

ಪ್ರಿಟ್ಸ್ನ ಕಡೆ ಮಾನುಭೂತಿ

ಕಾಂಗ್ರೆಸ್ಸಿಗೂ ಸರ್ಕಾರಕ್ಕೂ ಇರುವ ಸಂಬಂ ಧದ ವಿಷಯವನ್ನು ನೈಸರ್ಗಿಯಾಗಿ ತೆಗೆದು ನಂತರ ನನ್ನ ಸಮಾಧಾನವು ಇಂ ಗ್ಲೆಂಡಿನ ಮತ್ತು ಫ್ರಾನ್ಸ್‌ನ ಕಡೆಗೆ ಇರು ವುದೆಂದು ಸೂಚಿಸಿದೆ. ಮಾನವಕೋಟಿ ಯ ಕಲ್ಯಾಣ ದೃಷ್ಟಿಯಿಂದ ನನ್ನ ಸಹಾ ನುಭೂತಿಯು ಆ ಸಂಘಾ ಸಂಗಗಳ ಕಡೆ ಗೆ ಇರುವುದೆಂದು ತಿಳಿದೆ. ಅಹಿಂಸಾವಾ ದ ಒಂದು ಸಂಗಾದ ಮಾತಿನ ಬಲಾಬಲವು ನನ್ನ ತ್ಯಾಗದಿಂದ ಸಾಧಿಸಲ್ಪಟ್ಟಿದೆ ಎಂ ದು ಹೇಳುವುದಕ್ಕೆ ಬರುವುದಿಲ್ಲ. ತಾ ಎ ಮೊಲಕ ಮಂದ ಅಹ್ಯಾಸಕ್ಕೆ ತಂತ್ರ ಮೂಲಕವಾಗಿ ಮೇ ಶಿಕ್ಷಣವನ್ನು ಕೊಟ್ಟು ಮೊದಲು ಮೀಟಿ ಶ್ರೀಯನ್ನು ನಾನು ಹತ್ತಿ ದೆನು. ಇಂಥಾ ನನ್ನನ್ನು ಪ್ರತಿಭಾನಿ ಸುತ್ತಿರುವ ನಾನು ರಾಷ್ಟ್ರದ ಮಾನಸ್ಸನ್ನು ಪ್ರತಿಬಿಂಬಿಸ್ತಿದೆಯೆಂದು ಮೇಲಕೊಳ್ಳುವ ದು ಸರಿಯಲ್ಲವೆಂದು ಭಾವಿಸಿ ಅದೇ ರೀತಿ ಸ್ಪೆಸಿಯಲಾಗಿ ತಿಳಿದೆ. ಆದುದರಿಂದ ನನ್ನ ಮಾತಿನ ಒಬ್ಬಂದಾಗಲೀ. ನೇಘಾಗ ವಾಗಲೀ ಸಹಿಮಾಡ್ಬೇಕೆಂದು ಮಾತು ನಿಲ್ಲ ಸಂಘಾತ ಸಹಿಮಾಡುವುದನ್ನು ಅವರು ಬಯಸಾಗಿಕೊಂಡಿರಬಹುದು ನಿಲ್ಲ. ಸ್ಪೆಸಿಯಾದ ಘಟನೆಯಿಂದ ನಾನು ಬಯಸ್ಕೆ ಯಲ್ಲಿದೇ ಹೊಂದಿರುವೆ. ಬಹುಸಂಗವಾದ ಒಬ್ಬಂದವನ್ನಾಗಲೀ ಇಟ್ಟುಕೊಳ್ಳ ದೆ ಒಬ್ಬಂದವಾಗಿ ಆಗಲಿಲ್ಲ. ಒಬ್ಬಂದ ದೇವಾದರೂ ಆದರೆ ಇದು ಕಾಂಗ್ರೆಸ್ಸಿಗೂ ಸರ್ಕಾರಕ್ಕೂ ಆಗಬೇಕು.

ಪ್ರಿಟ್ಸ್ನ ಕಡೆ ಮಾನುಭೂತಿ

ಕಾಂಗ್ರೆಸ್ಸಿಗೂ ಸರ್ಕಾರಕ್ಕೂ ಇರುವ ಸಂಬಂ ಧದ ವಿಷಯವನ್ನು ನೈಸರ್ಗಿಯಾಗಿ ತೆಗೆದು ನಂತರ ನನ್ನ ಸಮಾಧಾನವು ಇಂ ಗ್ಲೆಂಡಿನ ಮತ್ತು ಫ್ರಾನ್ಸ್‌ನ ಕಡೆಗೆ ಇರು ವುದೆಂದು ಸೂಚಿಸಿದೆ. ಮಾನವಕೋಟಿ ಯ ಕಲ್ಯಾಣ ದೃಷ್ಟಿಯಿಂದ ನನ್ನ ಸಹಾ ನುಭೂತಿಯು ಆ ಸಂಘಾ ಸಂಗಗಳ ಕಡೆ ಗೆ ಇರುವುದೆಂದು ತಿಳಿದೆ. ಅಹಿಂಸಾವಾ ದ ಒಂದು ಸಂಗಾದ ಮಾತಿನ ಬಲಾಬಲವು ನನ್ನ ತ್ಯಾಗದಿಂದ ಸಾಧಿಸಲ್ಪಟ್ಟಿದೆ ಎಂ ದು ಹೇಳುವುದಕ್ಕೆ ಬರುವುದಿಲ್ಲ. ತಾ ಎ ಮೊಲಕ ಮಂದ ಅಹ್ಯಾಸಕ್ಕೆ ತಂತ್ರ ಮೂಲಕವಾಗಿ ಮೇ ಶಿಕ್ಷಣವನ್ನು ಕೊಟ್ಟು ಮೊದಲು ಮೀಟಿ ಶ್ರೀಯನ್ನು ನಾನು ಹತ್ತಿ ದೆನು. ಇಂಥಾ ನನ್ನನ್ನು ಪ್ರತಿಭಾನಿ ಸುತ್ತಿರುವ ನಾನು ರಾಷ್ಟ್ರದ ಮಾನಸ್ಸನ್ನು ಪ್ರತಿಬಿಂಬಿಸ್ತಿದೆಯೆಂದು ಮೇಲಕೊಳ್ಳುವ ದು ಸರಿಯಲ್ಲವೆಂದು ಭಾವಿಸಿ ಅದೇ ರೀತಿ ಸ್ಪೆಸಿಯಲಾಗಿ ತಿಳಿದೆ. ಆದುದರಿಂದ ನನ್ನ ಮಾತಿನ ಒಬ್ಬಂದಾಗಲೀ. ನೇಘಾಗ ವಾಗಲೀ ಸಹಿಮಾಡ್ಬೇಕೆಂದು ಮಾತು ನಿಲ್ಲ ಸಂಘಾತ ಸಹಿಮಾಡುವುದನ್ನು ಅವರು ಬಯಸಾಗಿಕೊಂಡಿರಬಹುದು ನಿಲ್ಲ. ಸ್ಪೆಸಿಯಾದ ಘಟನೆಯಿಂದ ನಾನು ಬಯಸ್ಕೆ ಯಲ್ಲಿದೇ ಹೊಂದಿರುವೆ. ಬಹುಸಂಗವಾದ ಒಬ್ಬಂದವನ್ನಾಗಲೀ ಇಟ್ಟುಕೊಳ್ಳ ದೆ ಒಬ್ಬಂದವಾಗಿ ಆಗಲಿಲ್ಲ. ಒಬ್ಬಂದ ದೇವಾದರೂ ಆದರೆ ಇದು ಕಾಂಗ್ರೆಸ್ಸಿಗೂ ಸರ್ಕಾರಕ್ಕೂ ಆಗಬೇಕು.

ಮಹಾತ್ಮ ಗಾಂಧಿಯವರು.

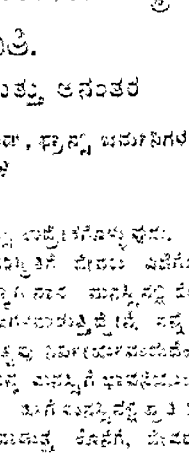

ಸರ್ ರಾಧಾಕೃಷ್ಣನ್‌ರವರೊ ಯು ಟ್ಟ ಪ್ರ

ಅಂಗಿಯನ್ನು ಸರ್ಕಾರದ ಸ್ವ ಬಗೆದುಕೊಳ್ಳ ಬೇಕು

ಸರ್. ಸರ್ವ. ರಾಧಾಕೃಷ್ಣನ್‌ರವರು ಸಂಸ್ಕೃತ ಪರಿಷತ್ತಿನ ಮೊದಲನೇ ಮಹಾಸಭೆಯ ಸ್ವಾಗತಪ್ರಸಂಗದಲ್ಲಿ ಮಾಡಿದ ಪ್ರಸಂಗ ಭಾಷಣದಲ್ಲಿ ಹೇಳಿದ್ದರು. ಅವರ್ಕಾಗಿ ಎಲ್ಲರೂ ಬಹಳ ಸಂತೋಷ, ಭಾರತಾಭಿಮಾನಿಯ ಅವರು ಅಲ್ಪಾಹಾರ ಮಾಡಿಕೊಳ್ಳುವುದು ಕ್ಷಾಮ್ಯ ಸಿದ್ಧಿಯಾಗ್ಯ ಅಲ್ಲದೆ ಆರೋಗ್ಯ ಕರವಾಗಿದ್ದಾರೆ. ಇದರ ಜೊತೆಗೆ ಮೇಲ್ಕಂಡ ಕೆಲವನ್ನೂ ಮಾಡಿಕೊಂಡಿರುವರು.

ಕಳೆದಾಗ ಅವರು ಯುವಜನಕ್ಕೆ ಇದು ಮಾಡಿಸಿದ್ದಾಗ ಹಿಂದಿನ ಪ್ರಸಿದ್ಧರಿಗೆ ಯೂ ಪ್ರಸ್ತುತ ಮಾಗಿದ್ದ ಕೆಳಗಂಡಿರುವ ಮೇಲ ಕೆ ಕೊಟ್ಟಿದ್ದರು:—

"ಯುವಕರೆ ಒಂದು ಅಭ್ಯಾಸವೆಂದೂ ಹೆಸರು ಕಟ್ಟಿಯನ್ನು ಎಷ್ಟು ಬಲವಾಗಿ ಹಿಡಿ ಯುತ್ತೇವೋ ಅಷ್ಟರಮಟ್ಟಿಗೆ ಅದು ಪ್ರಾಣವನ್ನು ಕಳೆದುಕೊಳ್ಳುವುದು ಸಾಧ್ಯ ವಿಲ್ಲ. ಹಾಗೆಯೇ ಇಂಗ್ಲೆಂಡ್ ಮತ್ತು ಫ್ರಾನ್ಸ್‌ಗಳ ಸ್ಥಿತಿ ಯನ್ನು ಕುರಿತು ಹೇಳಿದರೂ ಏ ನಾಯಿತು?

ಜ್ಞೋಲ್ಲಂಘನೆಗೆ ಶಿಕ್ಷೆಗಳು

ಮೈಸೂರು ಕಾಂಗ್ರೆಸ್ ಡಿಕ್ಟೇಟರುಗಳ ಬಂಧನ

ನಮ್ಮ ಕಾಂಗ್ರೆಸ್ಸಿನ ಮೊದಲನೇ ಕಾರ್ಯಕರ್ತರಾದ ಶ್ರೀಗಳು ಬಿ. ಸಿದ್ದಲಿಂಗಯ್ಯನವರು, ಬೆಂಗಳೂರಿನ ಶ್ರೀಗಳು ಕೆ. ಚಿಕ್ಕಯ್ಯನವರೂ ಇತರ ಪರಿಷ್ಕಾರ ಜನ ಸಂಘದ ಕಾಂಗ್ರೆಸ್ ಸೈನ್ಯದವರೂ ನೇ ಶಾಸನ ದಸ್ತಗಿರಿಯಾಗಿ ಕಾರಾಗೃಹಕ್ಕೆ ಸೇರಿದರು.

ಈ ತಿಂಗಳು ಏಳನೇ ತಾರೀಖು ಸಂಜೆ ಕಾಂಗ್ರೆಸ್ ಅಧ್ಯಕ್ಷರನ್ನು ಎ ಶ್ರೀಮನ ಗಾಂಧಿಗಳನ್ನು ಕಾಯಿದೆ ಮೀರಿದ ಜಾಹೀರಾತಿನಲ್ಲಿ ಅ ಸಂಘಕ್ಕೆ ಸೇರಿದ್ದಕ್ಕೆ ಆ ದಿನ ಸೆರೆಹಿಡಿದ ನ್ಯಾಯಾಧೀಶರು ಮುಂದೆ ಹಾಜರಾಗಿ ಅ ಸಿದ್ದಲಿಂಗಯ್ಯನವರು ಶ್ರೀಗಳು ಒಂದು ಅಜ್ಞೆಯನ್ನು ಅಂಗೀಕರಿಸಿ ಮೌನ ಸೆರೆಯಾದರು. ಅದರ ಸಿದ್ದಲಿಂಗಯ್ಯನವರು ಶ್ರೀಗಳು ಸ್ವತಂತ್ರಭಾವಕ್ಕೆ ಮತ್ತು ಸಾಮಾಜಿಕ ಸ್ವಾತಂತ್ರ್ಯಕ್ಕೆ ಸಂಬಂಧಿಸಿದ ಕೆಲವು ಮಾತುಗಳನ್ನಾಡಿದರು. ಅದರಂತೆ ಸಿದ್ದಲಿಂಗಯ್ಯನವರು ಶ್ರೀಗಳು ಸಂಘದ ಸ್ವತಂತ್ರಭಾವಕ್ಕೆ ಮತ್ತು ಸಾಮಾಜಿಕ ಸ್ವಾತಂತ್ರ್ಯಕ್ಕೆ ಸಂಬಂಧಿಸಿದ ಕೆಲವು ಮಾತುಗಳನ್ನಾಡಿದರು. ಅದರಂತೆ ಸಿದ್ದಲಿಂಗಯ್ಯನವರು ಶ್ರೀಗಳು

ಸಾ ಧಿ

11—9—39 ನೇ ಸೋಮವಾರ

ಯುದ್ಧದಲ್ಲಿ ಸಹಾಯ

ಈ ಯುದ್ಧದಿಂದ ಪರಿಣಾಮ ಸಂಭವಿಸಿದ ಮೇಲೆಯೇ ಅಯಿತು. ಅದ್ದರಿಂದ ಬಹುಪಾಲು ಪ್ರಜೆಗಳಿಗೆ ಯುದ್ಧವೆಂದರೆ ಏನಾಯಿತೆಂದು ಒಂದಿಷ್ಟೂ ಪರಿಜ್ಞಾನವಿರಲಿಲ್ಲ. ಯುದ್ಧದ ಪರಿಣಾಮವು ಸಾಮಾನ್ಯ ಜನರ ಮೇಲೆ ಹೇಗೆ ಆಗುವುದೆಂಬ ವಿಷಯದ ಕುರಿತು ಸ್ವಲ್ಪ ಮಟ್ಟಿಗಾದರೂ ಜ್ಞಾನ ಕೊಡಲು ಸಾಧ್ಯವಾಗುವಂತೆ ಈ ಯುದ್ಧದ ಸಂಬಂಧದಲ್ಲಿ ಸಂಭವಿಸಿದ ಕೆಲವು ಸಂಗತಿಗಳನ್ನು ಕೆಳಗೆ ಕೊಡಲಾಗಿದೆ. ಈ ಯುದ್ಧದ ಅಭಿಪ್ರಾಯವು ಮುಂದೆ ಸಂಭವಿಸಿದ ಗಲಾಟೆಯಿಂದ ಇಂದು ಸಂಭವಿಸಿದ್ದು ನಿರ್ಣಯವಾಗಿ ಕಾಂಗ್ರೆಸ್ ಪಕ್ಷದ ಕಾರ್ಯಕ್ರಮವು ಸಫಲವಾಗಿ ಹೋಗಬಹುದು. ಅಲ್ಲಿ ಸಹಕಾರವೂ ಅವಶ್ಯವೂ ಪ್ರಾಪ್ತವಾಗುವುದು. ಕಡೆಗೆ ಮಹಾತ್ಮರ ಅಭಿಪ್ರಾಯವನ್ನೂ ಹೇಳಿರುವ ಹೊಸ ಸಂದೇಶವನ್ನು ಕೊಡುವುದಾಗಿ ಸಂದೇಶವನ್ನು

ಇದರ ಈ ಸಮಯದಲ್ಲಿ ಬ್ರಿಟಿಷ್ ಸರ್ಕಾರದವರು ಪ್ರಜಾ ಸ್ವಾತಂತ್ರ್ಯದ್ದೆಯೂ ಪ್ರಜಾ ಸ್ವಾತಂತ್ರ್ಯವನ್ನೂ ತಮಗಾಗಿ ಕೆಲವು ಹೊಸ ಸಂಯುಕ್ತ ರಾಜ್ಯಾಂಗವನ್ನು ಘೋಷಿಸಿದ ಮೇಲೆ ಬಲಾತ್ಕಾರದಿಂದ ಹೊರಿಸುವುದಿಲ್ಲವೆಂದು ಸಾರಬೇಕು. ಸ್ವಯಂಪ್ರೇರಿತವಾದ ಸಂಯುಕ್ತ ರಾಜ್ಯಾಂಗದ ಬಲೆಯಲ್ಲಾಗಲಿ ಅದರಾದಿ ಕಲ್ಪಿಸಬೇಕು. ಸರ್ ರಾಧಾಕೃಷ್ಣನವರು, ಮೇಲ್ಕಂಡಂತೆ ತಮ್ಮ ಉದಾತ್ತ ಭಾವನೆಗಳನ್ನು ವ್ಯಕ್ತಮಾಡಿದ ಮೇಲೆ ಸಂಯುಕ್ತ ರಾಜ್ಯಾಂಗದ ಬಲೆಯಲ್ಲಾಗಲಿ ಅದರಾದಿ ಕಲ್ಪಿಸಬೇಕು. ಸರ್ ರಾಧಾಕೃಷ್ಣನವರು, ಮೇಲ್ಕಂಡಂತೆ ತಮ್ಮ ಉದಾತ್ತ ಭಾವನೆಗಳನ್ನು ವ್ಯಕ್ತಮಾಡಿದ ಮೇಲೆ ಸಂಯುಕ್ತ ರಾಜ್ಯಾಂಗದ ಬಲೆಯಲ್ಲಾಗಲಿ ಅದರಾದಿ ಕಲ್ಪಿಸಬೇಕು.

ಬೆಂಗಳೂರು ಔದ್ಯೋಗಿಕ ತೆರಿಗೆ ನಿವಾರಣೆಯಾಗಲಿಲ್ಲ

ಸರ್ಕಾರದ ತೀರ್ಮಾನ ಮತ್ತು ಸಲಹೆ

ಬೆಂಗಳೂರಿನಲ್ಲಿ ಔದ್ಯೋಗಿಕ ತೆರಿಗೆಯನ್ನು ಮನ್ನಾಮಾಡತಕ್ಕದೆಂದು ನಗರ ಸಭೆಯು ತನ್ನ ಜುಲೈ ೧೦ ರ ಸಭೆಯಲ್ಲಿ ಮಾಡಿದ್ದ ನಿರ್ಣಯವನ್ನು ಸರ್ಕಾರದವರು ಅಂಗೀಕಾರವನ್ನು ನಿರಾಕರಿಸಿರುವರು. ೨೦ ಲಕ್ಷ ರೂಪಾಯಿಗಳ ಬಿಜೆಯರು ಸಾಲವನ್ನು ನಗರ ಸಭೆಯು ತೆಗೆದುಕೊಂಡ ಮತ್ತು ಹಿಂತಿರುಗಿ ಸಂದಿಗಾಗಿ ಹಣವನ್ನು ಪಡೆದಿರಲು ಔದ್ಯೋಗಿಕ ತೆರಿಗೆಯನ್ನು ವಿಧಿಸುವುದಾಗಿ ಸರ್ಕಾರಕ್ಕೆ ಭರವಸೆ ಕೊಟ್ಟಿತು. ಈ ಭರವಸೆಯನ್ನು ರದ್ದುಪಡಿಸಲು ನಗರ ಸಭೆಗೆ ಅಧಿಕಾರ ಕೊಡಲು ಸಾಧ್ಯವಿಲ್ಲವೆಂದು ಸರ್ಕಾರದವರು ಸ್ಪಷ್ಟಪಡಿಸಿದ್ದಾರೆ. ಔದ್ಯೋಗಿಕ ತೆರಿಗೆಯ ವಸೂಲಿ ಕಾರ್ಯವು ಅತ್ಯಸ್ತ್ರಿಕರವಾಗಿದೆಯೆಂದೂ, ಪೂರ್ಣವಾಗಿ ಇದನ್ನು ನಿವಾರಿಸುವುದಾದಲು ತಕ್ಕ ಸಾಮಗ್ರ್ಯಯುಕ್ತ ಕಾರ್ಯವನ್ನು ನಡೆಸಬೇಕೆಂದೂ ಹೇಳಿದ್ದಾರೆ.

ನಗರ ಸಭೆಯು ನಿರ್ಣಯಮಾಡುವ ಪಕ್ಷದಲ್ಲಿ ಔದ್ಯೋಗಿಕ ತೆರಿಗೆಯು ಅನ್ಯಾಯವಾದ ಕಷ್ಟನಷ್ಟ ಪರಿಹಾರವನ್ನು ಹೊಂದಲಾಗದು. ೩೦ ರೂ. ಗೆ (ಈಗ ರೂ. ೩೦) ಸೊತ್ತು ಮಾಡಲು ಸರ್ಕಾರಕ್ಕೆ ಅಧಿಕಾರ ಇಲ್ಲ.

ವೃತ್ತಿ ಕಂದಾಯದ ಪ್ರಮಾಣಾ ಸಮಿತಿಯವರು ಸರ್ಕಾರದವರಲ್ಲಿ ಅಗಸ್ಟ್ ೩೦ ರಲ್ಲಿ ರೆಸಿಡೆಂಟೇ ಪೇಟೆ ಈ ತೆರಿಗೆಯ ಬದಲು ಹೊಸ್ತ ತೆರಿಗೆ ವಿಧಾನಗಳನ್ನು ಕೈಕೊಳ್ಳಬೇಕೆಂದು ಸಲಹೆ ಮಾಡಿದರು. ಈ ಸಲಹೆಯನ್ನು ನಗರ ಸಭೆಯು ಬರೆದು ಲಿಸಬೇಕಾಗಿದೆಯೆಂದೂ, ಈ ಸಂಬಂಧವಾಗಿ ಕಾರ್ಯಕ್ರಮ ಸಾಧ್ಯವಾಗಿ ಜಾರಿಗೆ ಬರುವವರೆಗೆ ಈ ತೆರಿಗೆ ಇದ್ದೇ ಇರಬೇಕೆಂದೂ ಸರ್ಕಾರದ ಬಾ ಸಕ್ತಿಯಿಂದ ಸಲಹೆ ಮಾಡಿದ್ದಾರೆ.

ಬೆಲೆಗಳನ್ನು ಹೆಚ್ಚಿಸಕೂಡದು

ಮೈಸೂರು ಸರ್ಕಾರದ ಹೊಸ ಕಾನೂನು

ಮೈಸೂರು ಸರ್ಕಾರದವರು ಸಂಸ್ಥಾನದ ಎಲ್ಲಾ ಭಾಗಗಳಲ್ಲಿಯೂ ಪದಾರ್ಥಗಳ ಬೆಲೆಯನ್ನು ಮಿತಿಯಲ್ಲಿರಿಸುವ ಆವಶ್ಯಕತೆಯ ಒಂದು ಆಜ್ಞೆಯನ್ನು ಹೊರಡಿಸಿರುತ್ತಾರೆ. ಆ ಆಜ್ಞೆಯು ಈ ರೀತಿ ಇದೆ:—

ಮೂಲ ವ್ಯಕ್ತಿಯೇ ಆಗಲೀ ಈ ಕೆಳಗೆ ಸೂಚಿಸಿರುವ ಪದಾರ್ಥಗಳನ್ನು ಚಿಲ್ಲರೆಯಾಗಲೀ ಆಗಲಿ ಒಟ್ಟಾಗಿಯಾಗಲೀ ಮೈಸೂರು ಸರ್ಕಾರದವರು, ಅಗಿಂದಾಗ್ಗೆ ಗೊತ್ತುಪಡಿಸುವ ದರಗಳಿಗಿಂತ ಹೆಚ್ಚಾದ ಬೆಲೆಗೆ ಮಾರಕೂಡದು. ಆ ಪದಾರ್ಥಗಳು ಈ ರೀತಿ ಇವೆ:—

೧. ಕಟ್ಟಿಗೆ ಇದ್ದಲು ಮತ್ತು ಮರ. ೨. ಸೀಮೆ ಎಣ್ಣೆ. ೩. ಪೆಟ್ರೋಲ್. ೪. ಬೆಣ್ಣೆ ಗೂಡ್ಸ್. ೫. ಔಷಧಿ ಮಾಡುವುದಕ್ಕೆ ಬೇಕಾದ ಸರಕುಗಳು ಮತ್ತು ಕೆಮಿಕಲ್ಸ್.

ಸರ್ಕಾರದವರು ಹೊರಡಿಸಿರುವ ಆಜ್ಞೆಗೆ ವಿರುದ್ಧವಾಗಿ ನಡೆದರೆ ೩ ವರ್ಷಗಳು ಶಿಕ್ಷೆಯನ್ನೂ ದಂಡವನ್ನೂ ವಿಧಿಸಬಹುದೆಂದು ಸರ್ಕಾರದ ಪ್ರಕಟಣೆಯೊಂದು ತಿಳಿಸುವುದು.

ಸರ್ಕಾರದವರು ಒಂದು ಸಲಹಾ ಸಮಿತಿಯನ್ನು ನಿಯಮಿಸಿದ್ದಾರೆ. ಸಲಹಾ ಸಮಿತಿಯ ಸದಸ್ಯರುಗಳು—

೧. ದಿವಾನ್ ಸಾಹೇಬರು (ಅಧ್ಯಕ್ಷರು)
೨. ಕೈಗಾರಿಕಾ ಕಾರ್ಯಾಧಿಕಾರಿಗಳು.
೩. ಬೆಂಗಳೂರು ಜಿಲ್ಲಾಧಿಕಾರಿಗಳು.
೪. ಮೈಸೂರು ವಾಣಿಜ್ಯ ಸಂಘದ ಅಧ್ಯಕ್ಷರು.
೫. ಎಸ್. ಎಲ್. ಮಲ್ಲಪ್ಪಶಾಸ್ತ್ರಿ.
೬. ಪಿ. ಕೆ. ಗರುಡಾಚಾರ್.
೭. ಎಸ್. ಟಿ. ನರಸಿಂಹಯ್ಯ.
೮. ಮಿಡಿಕಲ್ ಸ್ಟೋರ್ಸ್, ಸಾಹೂಕಾರ್ ಬೆಂಡೇಟ್.

ಇವರು ದೂರುಗಳನ್ನು ಅಯಾ ಜಿಲ್ಲಾಧಿಕಾರಿಗಳ ಮುಂದೆ ತೊಡಬಹುದೆಂದೂ ವರ್ತಕರು ಉದಾರಭಾವನೆಯಿಂದ ಸರ್ಕಾರದೊಡನೆ ಸಹಕರಿಸಬೇಕೆಂದೂ ಸರ್ಕಾರದವರು ಪ್ರಾರ್ಥನೆ ಮಾಡಿಕೊಂಡಿರುತ್ತಾರೆ.

ಸಂಸ್ಥಾನವಾರಂಭವಾದ ವರ್ತಮಾನದ ಪ್ರಕಾರ ಮುಂದೆ ಕೂಡಲೇ ಪದಾರ್ಥಗಳ ಬೆಲೆ ಯದ್ವಾತದ್ವಾ ಏರಿತು. ಕೆಲವು ಪದಾರ್ಥಗಳ ಬೆಲೆ ಒಂದಕ್ಕೆ ಹತ್ತರಷ್ಟು ಏರಿತು. ಹೀಗೆ ಸಂಭವಿಸಲು ಇದೇ ಸಮಯವೆಂದು ಕೆಲವು ಮಂದಿ ವರ್ತಕರು ಪದಾರ್ಥಗಳ ಬೆಲೆಯನ್ನು ಹೆಚ್ಚಿಸಲು ಆರಂಭಿಸಿದುದೇ ಪದಾರ್ಥಗಳ ಬೆಲೆಯು ಏರುವಿಕೆಗೆ ಕಾರಣ.

ಈ ರೀತಿ ಪದಾರ್ಥಗಳ ಬೆಲೆಯು ಮಿತಿ ಮೀರಿ ಹೆಚ್ಚುವುದೆಂಬುದನ್ನು ತಪ್ಪಿಸಲೇ ಸರ್ಕಾರವು ಒಂದು ಕಾನೂನು ಜಾರಿಯನ್ನು ಹೊರಡಿಸಿ, ಪದಾರ್ಥಗಳ ಬೆಲೆಯನ್ನು ಹೆಚ್ಚಿಸದಿರುವುದಕ್ಕೆ ಜಾರಿ ಮಾಡಿಕೊಟ್ಟಿದ್ದಾರೆ.

೧. ಮೂಲ ಬೆಲೆಯ ಸರಕಿನ, ಬಟ್ಟೆ, ಕಾಗದಮಸಿ, ಶೇಖರಿಸುವಿಕೆ, ಸಾಗಾಣಿಕೆ, ಹೆಚ್ಚಿಕೆ, ವರ್ತಮಾನಕೊಳ್ಳುವಿಕೆಯೋಗ ಇವುಗಳನ್ನು ಹೆಚ್ಚಿಸಕೊಳ್ಳುವುದು ಇಷ್ಟೇ ನಿಷೇಧಿಸಲ್ಪಡುವುದು.

೨. ಮೂಲ ಬೆಲೆಯ ಪದಾರ್ಥಗಳಾಗಿದ್ದ ಬೆಲೆಯನ್ನಾದರೂ ಹೆಚ್ಚಿಸಿಕೊಳ್ಳುವಂತೆ ಮಾಡಬಹುದು.

ಮೇಲೆ ಸೂಚಿಸಿದ ರೀತಿಯ ಪ್ರಕಾರವೇ ಮೈಸೂರು ಸರ್ಕಾರ ಆಜ್ಞೆಯನ್ನು ಹೊರಡಿಸಿದ್ದಾರೆ.

ಜಯಪುರ ರಾಜರು ರಣರಂಗಕ್ಕೆ

ತಾನೇ ಬರಲು ಸಿದ್ಧ

ಯುದ್ಧದಲ್ಲಿ ಸಹಾಯಮಾಡಲು ಅನೇಕ ರಾಜರುಗಳು ಭರವಸೆ ಕೊಟ್ಟಿದ್ದರು. ಹೆಚ್ಚಿನರು ಧನ ಸಹಾಯ ಕೆಲವರು ಸೈನ್ಯ ಸಹಾಯವನ್ನೂ, ಕೆಲ ಎರಡನ್ನೂ ಸೂಚಿಸಿರುವರು. ಕೆಲವರ ಮಹಾರಾಜರು ಇವುಗಳೆರಡೂ ತಾವೇ ರಣರಂಗಕ್ಕೆ ಇಳಿದು ಬೇಕಾದ ಸಿದ್ಧರಾಗಿರುವುದಾಗಿ ತಿಳಿಸಿದ್ದಾರೆ. ಇದರ ಲಂಡನ್ನಿನ ಲೈಫ್ ಗಾರ್ಡಿಗೆ ಇದ್ದಿದ್ದರು. ಪುನಃ ಅದರಲ್ಲಿ ಕೆಲವರು ಬಂದು ತಿಳಿಯ ಬರುತ್ತಿ.

ಚೋಗ್ ದೊರೆಗಳವರ ದಾನ

ಆಫ್ಘಾನಿಯಾ ರಾಜ್ಯದ ಉತ್ತರ

ಆಫ್ಘಾನಿಯದ ಮಾಜಿ ದೊರೆಯೆಂದೆ ವ್ಯಾರಿಸ್ಸನಲ್ಲಿ ಒಂದು ಜಾಗದಿದೆ. ಜೆರಿಸಿನ ಹ್ಯೂಲ್ ಆಫ್ ಲೋಕ್ ಜೆರೀಮರೇ ವಾಸ. ಯಾ ಸಂಯಾಸಕ್ಕೆ ತಾನೇ ಹೋಗೆಂದು ಇವರು ಹೇಳುತ್ತಾನೆ. ರಾಜರುಗಳ ಸಂಗತಿಗೆ ಸೇರಿದವರೆಂದು ಹೇಳುತ್ತಾನೆ. ಒಂದಲ್ಲ ದಿನ ಆ ಸಿಂಹಾಸನದಮೇಲೆ ತಾನು ಕುಳಿತುಕೊಳ್ಳುವುದಾಗಿ ನಿರೀಕ್ಷಿಸುತ್ತಾನೆ. ಕೈತಪ್ಪಿದ್ದ ಇಟಲಿ ದೊರೆಗಳಿಗೆ ಈ ರೀತಿ ಸೇರಿದೆ.

ಚೋಗರ ತಾತ ಕಾಬೂಲಿಯ ಕಾವಲು. ಅತನ ಹೆಸರು ಲಾಯಾ. ದೊರೆಯ ಲಾಯಾ ಎಂದು ಹೆಸರಿಳ್ಳಬೇಕಲ್ಲದೆ ಚೋಗ್ ಎಂದು ಕರೆಯಬೇಕಾಯಿತೇ ವ್ಯಾಖ್ಯಾನ ಕಾ

ಮಾಂಚೆಸ್ಟರ್ ಮೊದಲಿಯರ ನಿಧನ

ಬೆಂಗಳೂರಿನ ಪ್ರಸಿದ್ಧ ಮಾ ರೂ ಗಳ ಮಾಲಿಕರೂ ಆದ ಶ್ರೀ ಕೃಷ್ಣ ಮೇಲ ಮೊದಲಿಯಾರವರು ನಿ ಗಳ್ಳೆ ಸ್ವರ್ಗಸ್ಥರಾದರೆಂದು ತಿಳಿಸಾಡಿಸುತ್ತೇವೆ

ಜರ್ಮನಿ ರಾಜಿಗೆ ಸಿದ್ಧವಾಗಿದೆ

ಗ್ರೇಟ್ ಬ್ರಿಟನ್ ಅದನ್ನು ಇತ್ಯರ್ಥ ಪಡಿಸಬೇಕು

ಬ್ರಿಟಿಷ್ ಮಂತ್ರಿಗಳಿಗೆ ಗೋಯರಿಂಗನ ಪ್ರಶ್ನೆ.

ಗ್ರೇಟ್ ಬ್ರಿಟನ್ ಮತ್ತು ಜರ್ಮನಿ ನೋಂದಣಿ ಒಂದು ಘಟಕ ಜರ್ಮನಿಯು ಹಿಂದೆ ಯೇಗಿ ಆಕ್ರಮಣ ಶಾಂತಿಯುತೆಂದು ತಿಳಿದಿದ್ದಾನೆ. ಹಿಟ್ಲರ್ ಅಭೇಯವಾದ ಹಕ್ಕುಗಳು ಮೊಗಲಿದ್ದಾನೆ. ಇನ್ನು ಕೆಲವು ಪ್ರಶ್ನೆ ಪೋಲೆಂಡ್ ನೈಸ್ಯದ ಜರ್ಮನಿಗೆ ಬೀಳುವುದೆಂದು ತಿಳಿದಿದ್ದಾನೆ. ಇಂದಿನ ಸಂಪೂರ್ಣ ಆಕ್ರಮಣವು ಯುದ್ಧಗಳಿಗಿಂತ ಹೆಚ್ಚುಕಾಲ ಬಿಡಿ ಸ್ಪೇನ್ ಪ್ರೇಂಚ್ ಸರಹದ್ದನ್ನು ಜರ್ಮನಿ ಕಳೆದುಕೊಳ್ಳುತ್ತದೆ. ಅದರಿ ಇನ್ನು ಮೇಲೆ ಬೀಳುವವರೆಗೂ ನಾವು ಸಮ ಮೇಲೆ ಬೀಳುವುದಿಲ್ಲ", ಎಂದು ಸ..

ಬರ್ಲೀನ್‌ದಲ್ಲಿ ಸಂಭೋಧಿಸಿ ಆ ಪೇಳ್ದನೆಂದರೆ—

"ಜರ್ಮನಿಯು ರಾಜಿಗೆ ಸಿದ್ಧವಾಗಿದೆ ಪ್ರಶ್ನೆಯೇನೆಂದರೆ, ಬ್ರಿಟಿಷರಿಗೇನು ಸಾಧ್ಯವಾಗಿದೆ ಆಸ್ಟ್ರಿಯ ಸ್ವಿಟ್ಜರ್ಲ್ಯಾಂಡ್ ಮಾತ್ರವು ನಿಮ್ಮ ಕೈಯಲ್ಲಿದೆ. ಆದರೆ ಸರ್ವೋಚ್ಚಿನಲ್ಲಿ ಅಂತಿಮ ಬಿಟ್ಟಿರುವ ಇನ್ನು ಸ್ವಲ್ಪ ಎಂದಿಗೂ ಆಗುವುದಿಲ್ಲ."

ಸೈರುತ್ಯದಿಂದ ಜರ್ಮನ್ ಆಕ್ರಮಣ

ಜರ್ಮನ್ ಸೈನಿಕರು ಮಾರ್ಚ್‌ನ್ನು ಸೈರುತ್ಯ ಭಾಗದಿಂದ ಪ್ರವೇಶಿಸಿದೆಯೆಂದು ಜರ್ಮನ್ ರೇಡಿಯೋ ಪ್ರಕಟಣೆ ತಿಳಿಸುತ್ತದೆ.

ಮಾಸ್ಕೋದಿ ಆಕ್ರಮಣ

ಪೋಲಂಡ್ ಪ್ರತಿಭಟನೆ ಇಲ್ಲದೆ ಲಿಥ್ವಾನಿಯದನ್ನು ಜರ್ಮನ್ ಸೈನಿಕರು ಆಕ್ರಮಿಸಿಕೊಳ್ಳುತ್ತಿದೆ ಎಂದು ಜರ್ಮನ್ ಸೈನ್ಯ ಬಾಡೆಯ ಪ್ರಕಟಿಸಿದೆ.

ಕಾಂಗ್ರೆಸ್ ಕಾರ್ಯಕಾರಿ ಮಂಡಲಿ

ಧಾರವಾಡದಲ್ಲಿ ಮಹತ್ವದಾದ ಸಭೆ

ಅಖಿಲ ಭಾರತ ಕಾಂಗ್ರೆಸ್ ಸಭೆಯು ಕಾಂ ಮಂಡಲಿಯ ಸಭೆಯು ಧಾರವಾಡದಲ್ಲಿ ನಡೆಯುತ್ತಿದೆ. ಅಂತರರಾಷ್ಟ್ರೀಯ ಪರಿಸ್ಥಿತಿಯನ್ನು ವಿಮರ್ಶಿಸುವುದಕ್ಕೆ ವಿಶೇಷ ಅಧಿವೇಶನವು ನೇರಿದೆ. ಗಾಂಧಿಜಿ ಹಾಗೂ ಪಂಡಿತ ಜವಾಹರಲಾಲ ನೆಹರು ಹಾಜರಾಗಿದ್ದಾರೆ. ಅಖಿಲ ಭಾರತ ಕಾಂಗ್ರೆಸ್ ಸಭೆಯ ಅಧ್ಯಕ್ಷರಾದ ಸುಭಾಷ್ ಬೋಸರನ್ನೂ ಸಭೆ ಆಮಂತ್ರಿಸಲಾಗಿದೆ. ಅಲ್ಲದೆ ಎಲ್ಲ ಪಂಗಡಗಳ ನಾಯಕರನ್ನೂ ಕರೆಸಲಾಗಿದೆ. ಮೇರದ ಅಭಿಪ್ರಾಯವನ್ನು ಸಭೆಯ ನಿರ್ಧರಿಸಬೇಕೆಂದೂ ಇದರ ಇದುವರೆಗೆ ಸ್ವಲ್ಪಮಟ್ಟಿಗೆ ಕತೆಗಳಾಗಿವೆ. ಈ ವಿಷಯಕ್ಕೆ ಸಭೆಯಾಗುವುದು.

ವಿಶೇಷ ದೃಷ್ಟಿಯು ಈಗ ಸಾರ್ವಾಜನಿಕ.

ಹಿಟ್ಲರ್‌ಗಿಲ್ಲದೆ ಮರಣ

ಇಂಗ್ಲಿಷ್‌ನಲ್ಲಿ ವೀರಕ್ಷಾಮ

ಇಂಗ್ಲಿಷ್ ಚಲ್ಲಿಯಲ್ಲಿ ಏಪ್ರಿಲ್ ೧೬ ತಾರೆ ತಲೆಯೋಂದೆ. ಬಾಮಗಳಲ್ಲಿ ಅಲ್ಲಿ ಸ್ಥಳ ಸಮಸ್ಯೆ. ಹೆಚ್ಚಿಗಿದ್ದು ಮತ್ತಿಗಾಗಿ ಬಂದು ಛಾಯಾ ಆರಂಭಿಸುತ್ತಾರೆ. ಯುದ್ಧಕ್ಕಾಗಿ ಬೆಲೆ ಏರಿಕೆ ರಸ್ತೆ ಹೆಚ್ಚಿದೆ. ಗಳಿಗೆ ಮೇವನ್ನು ಮಾರಲಾರದೆ ಸುತ್ತಿದ್ದಾರೆ.

ಇದೆ ಮಾಯಮ, ಸಂಗ್ರಹ ಮಾಡಿ ಹೆಚ್ಚಿಗಿದ್ದಾರೆ ಮೊದಲು ಇದನ್ನು ಸೇವನೆ.

ಸೋವಿಯೆಟ್ಟಿನ ತಾಟಿಸ್ತ್ರ

ಆದರೆ ಎರಡು ಕತೆಗೂ ಶ್ರದ್ಧಾಸ್ತ್ರ

ಸರಬಾಯಿ

ಯೂರೋಪಿನ ಇಂದಿನ ಮಟ್ಟ ಸಮರವಲ್ಲಿ ರಷ್ಯದ ಸೋವಿಯೆಟ್ ಸರ್ಕಾರದ ಮೇಲು ಇಟ್ಟಿದ್ದ ಕೆಲ ಕೊಂಡ್ರಿರುವರೆಗೆ. ಆದರೆ ಸೋವಿಯೆಟ್ಟರ ಎರಡು ಪಕ್ಷಗಳವರಿಗೆ ರಷ್ಯನ್ನರಿಗೆ ಬೇಕಾಗಿದ್ದನ್ನು ಅದನ್ನೂ ಪಡೆಯುವರೆಂದೂ ಸೂಚ್ಯಾಗಿದೆ.

ಸೋವಿಯೆಟ್ಟಿನವರಿಗೂ, ಜರ್ಮನಿಗೆ ಸಮರ ಶ್ರಾಗೆದ ಒಪ್ಪಂದವು ಸಮಯಾಗುವುದರ್ಕ್ಕೆಂದೂ ಇದಾಗಿ ತರಿಯಿತೆ.

ಮೆಲ್ ಮಾ ರಿಬ್ಬನ್‌ಟ್ರಾಪ್ ಮಾಸ್ಕೋ ರಾಜಧಾನಿಯನ್ನು ಬಿಟ್ಟುಹೋದ ಮೇಲೆ ಜರ್ಮನಿ ರಾಯಭಾರಿಗಳು ಮಾಸ್ಕೋದಲ್ಲಿ ಸೋವಿಯೆಟ್ ಪ್ರತಿನಿಧಿಗಳನ್ನು ಕಂಡಿದ್ದರೆಂದು ಹೇಳಲಾಗಿದೆ.

ಕಾಂಗ್ರೆಸ್ ಚಳವಳಿಯಲ್ಲಿ ಭಾಗವಹಿಸಕೂಡದು

ವಿದ್ಯಾರ್ಥಿಗಳಿಗೆ ಎಚ್ಚರಿಕೆ

ತುಮಕೂರು ಪ್ರೌಢಶಾಲೆ ಮುಖ್ಯೋಪಾಧ್ಯಾಯರು ವಿದ್ಯಾರ್ಥಿಗಳಿಗೆ ಸೂಚಿಸಿ, ವಿದ್ಯಾರ್ಥಿಗಳು ಕಾಂಗ್ರೆಸ್ಸಿನ ಯಾವ ಚಳವಳಿಯಲ್ಲಿಯೂ ಭಾಗವಹಿಸಕೂಡದೆಂದೂ ಹಾಗೆ ಭಾಗವಹಿಸಿದ್ದರೆ ಅಂತಹ ವಿದ್ಯಾರ್ಥಿಗಳ ಮೇಲೆ ಶಾಸ್ತ್ರ ಕಾರ್ಯಕ್ರಮಗಳನ್ನು ಕೈಗೊಳ್ಳುವುದಾಗಿಯೂ ತಿಳಿಸಿದರೆಂದು ಸುದ್ದಿಯಾಗಿದೆ.

ಭೂಕಂಪದಿಂದ ೧,೦೦೦ ರೂ. ದಾನ

ಕಿಮೆಗಾಗ್ರದ ಕ್ರಿಶ್ಚಿ ಭೂಕಂಪದಿಂದ ಸಂತ್ರಸ್ತರಾದವರ ಸೈಯಾರು ಸ್ವಾಮಿ ಸೇವಾ ಸಂಘದ ನಿಧಿಗೆ ೧೦೦೦ ರೂ. ಗಳ ಬಾಬತ್ ದಾನವನ್ನು ಮಾಡಿರುತ್ತಾರೆ.

ರಾಘವರೆಡ್ಡಿಯವರ ದಸ್ತಗಿರಿ

ಚಿನ್ನದ ಗಣಿಯಲ್ಲಿ ಆಜ್ಞೋಲ್ಲಂಘನೆ

ಸೈಯಾರು ಕಾಂಗ್ರೆಸ್ಸಿನ ಮಾಜಿ ಸರ್ವಾಧಿಕಾರಿಗಳಾದ ಶ್ರೀಯುತ ರಾಘವ ರೆಡ್ಡಿಯವರು ಸ್ವಯಂಸೇವಕರುಗಳೊಡನೆ ಅಜ್ಞೋಲ್ಲಂಘನೆಗಾಗಿ ಚಿನ್ನದ ಗಣಿಗೆ ಹೊಗ್ಗೆ ಇದ ಕೂಡಿಸಿರು. ಅವರ ಮೇಲೆ ಎರಡು ಮೂರು ಪ್ರತ್ಯಯಂತ್ರಗಳ್ಳೆಗಳು ಜಾರಿ ಮಾಡಿದ್ದವು. ಅವರು ಆ ಪ್ರದೇಶಕ್ಕೆ ಮೇಲ ಬಂದಾಗಲೇ ಶ್ರೀಯುತ ರೆಡ್ಡಿಯವರನ್ನು ಇತರ ಇದ ಸ್ವಯಂಸೇವಕರನ್ನೂ ದಸ್ತಗಿರಿ ಮಾಡಲಾಯಿತು.

ಇದುವರೆಗೆ ಎಲ್ಲಾ ಬಗೆಯ ದಸ್ತಗಿರಿಗಳು ಒಟ್ಟು ೮೦ ಎಂದು ತಿಳಿದುಬಂದಿದೆ.

ತುಮಕೂರಿನಲ್ಲಿ ಜಾಮೀನು ನೊಕ್ಕಿದ್ದನು

ಮುಖಂಡರುಗಳ ದಸ್ತಗಿರಿ

ತುಮಕೂರಿನ ಕಾಂಗ್ರೆಸ್ ಮುಖಂಡರುಗಳಾದ ಶ್ರೀಯುತರು ಟಿ. ಸಿ. ಸಂಜೀವಯ್ಯ, ಮಾಲಿ ಮಂಚಯ್ಯ, ಶೀನಣ್ಣ, ನೀಲಕಂಠಾಚಾರ್ ಮುಂತಾದವರನ್ನು ದಸ್ತಗಿರಿ ಮಾಡಲಾಗಿದೆ. ಒಟ್ಟಿ ಇವರಿಗೆ ಜಾಮೀನು ಕೊಡಬೇಕೆಂದು ಇವರ ಮೇಲೆ ಮೊಕದ್ದಮೆ ನಡೆಯುವುದು.

ಪೋಲೆಂಡಿಗೆ ಬ್ರಿಟಿಷ್ ಸಾಲ

ಎಂಭತ್ತು ಕೋಟಿ ರೂ.

ಪೋಲೆಂಡಿಗೆ ಕೊಟ್ಟಿರುವ ಇತ್ತೀಚಿನ ಸಾಲಗಳೊಂದಿಗೆ ಬ್ರಿಟಿಷ್ ಸರ್ಕಾರವು ಎಂಭತ್ತರ ಕೋಟಿ ಪೌಂಡ್ ಸ್ಟರ್ಲಿಂಗ್ ಗಳನ್ನು ನೀಡಿದ ಸಾಲವನ್ನು ಸರ್ಕಾರಕ್ಕೆ ಕಳುಹಿಸಿಕೊಡಲು ನಿಶ್ಚಯಿಸಿದ್ದಾರೆ.

ಇದನ್ನು ಬ್ರಿಟಿಷ್ ಎಂಬಾಸಿಯವರು ಪೈಂಜ್ ಸರ್ಕಾರದ ಅಧ್ಯಾಯಮೊದಲಿನ ಪ್ರಕಟಿಸಿದ್ದಾರೆ. ಈ ಸಾಲವನ್ನು ಬ್ರಿಟಿಷ್ ವಿದೇಶಾಂಗ ಕಚೇರಿಯಲ್ಲಿ ಸಂಯೋಜಿಸಲಾಯಿತು.

ಕಾರಿಡಾರ್ ಪ್ರದೇಶವಿಲ್ಲ

ಜರ್ಮನ್ ಸೇನಾಧಿಪತಿಯ ಘೋಷಣೆ

ಜರ್ಮನಿಯ ಸರ್ಕಾರ ಸೇನಾಧಿಪತಿಯವರ ನಾವು ಜನರಲ್ ಫಾನ್ ಬ್ರೌಚಿಚ್ಚ್ ಸೈನ್ಯ ಸೈನಿಕರಿಗೆ ಮಾಡಿದ ಘೋಷಣೆಯಲ್ಲಿ ಹೀಗೆ ತಿಳಿಸಿದರು—

ಕೈಗಾರಿ ಪ್ರಾಂತ್ಯಗಳ ಮತ್ತು ಪೋಲಂಡ್ ಸಾಲಗಳು ನಮ್ಮ ಸಹಕಾರಿಗಳು. ಪೂರ್ವ ಪ್ರಾಂತ್ಯವಿನ ಜರ್ಮನಿಗೂ ಹಾಗೆ ಕಾರಿಡಾರ ಅತಿಕ್ರಮಣ ಪ್ರ. ಪ್ರಾಂತ್ಯಗಳ ಜರ್ಮನಿಗೆ ಸೇರಿಸಲಾಗಿದೆ.

ಮೂರು ವರ್ಷ ಯುದ್ಧ

ಬ್ರಿಟಿಷ್ ಮಂತ್ರಿಮಂಡಲದ ನಿರೀಕ್ಷೆಗೆ

ಬ್ರಿಟಿಷ್ ಯುದ್ಧ ಮಂತ್ರಿ ಮಂಡಲವು ಮುಂದಿನ ಮೂರು ವರ್ಷಗಳಿಂದ ಯುದ್ಧವನ್ನು ನಡೆಸುವುದು ಅವಶ್ಯವೆಂದು ಕಟ್ಟಿರುವುದು. ಇದರ ಸೈನ್ಯಗಳಾಗಿ ತಮ್ಮ ಸರ್ಕಾರಗಳನ್ನು ಮಾಡಾತ್ತಿರುವರು. ಸಾಮಾನ್ಯ ಸಂಯುಕ್ತ ಸೈನ್ಯ ಇದೇ ಮಂಡಾದ ಮಾಡಾಗಿ ಇದ್ದ ಇಂಗ್ಲೀಷರ್ಕ್ಕಾಗಿ ಮತ್ತು ಮಾಡಬೇಕಾದ ಸಹಕಾರವೆಂದು ಸ್ಪಷ್ಟಗಳಾಗಿವೆ.

ಬಂಡೀಗೌಡರು ಇದನೇ ಸರ್ವಾಧಿಕಾರಿಗಳು

ಸಾಧ್ಯನೆ ಸರ್ವಾಧಿಕಾರಿಗಳ ಬಂದನ

ಸೈಯಾರು ಕಾಂಗ್ರೆಸ್ಸಿನ ಮಾಜಿ ಸರ್ವಾಧಿಕಾರಿಗಳ ಶ್ರೀಯುತ ರಾಘವ ರೆಡ್ಡಿಯವರು ಚಿನ್ನದ ಗಣಿಯಲ್ಲಿ ದಸ್ತಗಿರಿಯಾದದ್ದರಿಂದ ಕಾಂಗ್ರೆಸ್ಸಿನ ಮಾಜಿ ಸರ್ವಾಧಿಕಾರಿಗಳ ಸಂಖ್ಯೆ ಇದ ಸರ್ವಾಧಿಕಾರಿಗಳಾಗಿ ಸೇರಿದಂತಾಯಿತು. ಇವರು ತುಮಕೂರಿನಲ್ಲಿ ನಿನ್ನೆ ಆಜ್ಞೆ ಮೀರಿ ಅಲ್ಲಿಗೆ ದಸ್ತಗಿರಿಯಾದರು.

ಶ್ರೀಯುತ ಗಟ್ಟಿಗಾದ ಪಟೇಲರು, ಸೈಯಾರು ಮಿಲ್ಲಾ ಕಾಂಗ್ರೆಸ್ ಅಧ್ಯಕ್ಷರೆನಿ ಆದ ಶ್ರೀ ಟಿ. ಸಿ. ಬಂಡೀಗೌಡರು ಇದನೇ ಸರ್ವಾಧಿಕಾರಿಗಳಾಗಿರುವರು.

ಈ ದಿನ ಅವರನ್ನು ಸಬ್ಜೈಲಿ ಶ್ರೀರಂಗಪಟ್ಟಣದಿಂದ ಬೆಂಗಳೂರಿಗೆ ಬರ್ಕೊಂಡ ಬಂದಿರುತ್ತದೆ.

ಬ್ರಿಟಿಷ್ಟಿಗೆ ಸಹಾಯ ಮಾಡಿ

ಬಂಗಾಳ ಮುಖಂಡರ ಜ್ಞಾಪನೆ

ಬಂಗಾಳದ ಪ್ರಮುಖರಾದ ಶ್ರೀಯುತರು ಶ್ರೀ ಕೃಷ್ಣಪ್ರಸಾದ್ ರಾಕರ್, ಶ್ರೀ ಟಿ. ಸಿ. ಬಿಶ್ವಾಸ್, ಮಾ ಸ್ಟಾಲಿಯರ್ ಸರ್ಕಾರ್, ಶ್ರೀ ಮನಮಂದ ಚಟರ್ಜಿ ಮುಂತಾದವರು ಒಂದು ಮೇಲೆ ಮೊಕದ್ದಮೆ ಘೋಷಿಸುವುದು ಈ ಯುದ್ಧದಲ್ಲಿ ಬ್ರಿಟಿಷ್ಟಿಗೆ ಸಹಾಯಮಾಡಬೇಕೆಂದು ಕೋರಿದ್ದಾರೆ. ಪೋಲೆಂಡಿನ ವಿಷಯದಲ್ಲಿ ಸಮಾಲೋಚನೆ ತೋರಬೇಕೆಂದು ಕೋರಿದ್ದಾರೆ. ಮೂಲದಲ್ಲಿ ನಾಗರಿಕರಿಗೆ ಕಾಯಾಜ್ಞೆಯುಮಾಗಿರುವ ಜರ್ಮನ್ ಅಕ್ರಮಣವನ್ನು ಎದುರಿಸಬೇಕೆಂದು ತಿಳಿಸಿದ್ದಾರೆ.

ಅಖಂಡಾನಂದರ ಮರಣ

ಕೆಲವು ದಿನಗಳಿಂದ ಸ್ವಾಮಿ ಅಖಂಡಾನಂದರವರು ಕಲ್ಕತ್ತೆಯಲ್ಲಿ ಸ್ವರ್ಗಸ್ಥರಾದರು. ಶ್ರೀ ರಾಮಕೃಷ್ಣ ಪರಮಹಂಸರ ಸ್ವಗೃಹಸ್ಥಿತಿಗಳ್ಳಲ್ಲಿ ಇವರೊಬ್ಬರು. ಸ್ವಾಮಿ ವಿವೇಕಾನಂದರೂ ಸ್ವಾಮಿ ಬ್ರಹ್ಮಾನಂದರಿಗೆ ಇಷ್ಟವಾಗಿದ್ದರು.

ಇವರು ಮೊದಲ ಸೇವಾಶ್ರಮಗಳು ಅಮೃತ ಸಾಗ್ರಗಳು ಲೇಖನ ರಚನೆಯೂ ಇವರಿಗೆ ಅಭ್ಯಾಸವಾಗಿತ್ತು. ಅನೇಕ ಅಮೂಲ್ಯ ಗ್ರಂಥಗಳನ್ನು ರಚಿಸಿದ್ದಾರೆ. ಇವರು ಮಾ ಸ್ವರ್ಗಸ್ಥರಾದರೆಂದು ಸಂತಾಪ ಇದ್ದಂತೆ.

ಪ್ರಾಣಿಬಲಿಯದೇ ಆಹಾರ

ಸ್ವಾಮ್ಯದ್ರಾಜ್ಯದ ಅನೇಕ ಭಾಗಗಳಲ್ಲಿ ಜನರು ಧಾನ್ಯಗಳಿಗೆ ಆಭಾವವಾಗಿದೆ. ಅದ್ದರಿಂದ ಜನರು ಮಾಂಸ ಬೇಡವೆಂದು ಆಹಾರಕ್ಕಾಗಿ ಉಪಯೋಗಿಸುತ್ತಿದ್ದಾರೆಂದು ಸೋವಿಯೆಟ್ಟರಿಂದ ವರದಿಯಾಗಿದೆ. ಇದರಿಂದ ಹಾಲಿನ ಮತ್ತು ಜೇನುತುಪ್ಪ ಮತ್ತು ಮೊಟ್ಟೆಗಳ ಬೆಲೆಯೂ ಸಹ ಏರಿಯಾಗಿದೆಯೆಂದು ಹೆಚ್ಚಿನ ಬೆಲೆಯಲ್ಲಿ ಮಾರ್ಕೆಟ್ ಹೊಂದಿ ಬರುತ್ತದೆ. ಅದಕ್ಕೆ ಕಾರಣ ಮಾಂಸದ ಬೆಲೆಯಲ್ಲಿ ಕಾಂಗ್ರೆಸ್ಸು ಬೇಗನೆ ಕಡಿಮೆಯಾಗಿದೆ. ಇದರಿಂದ ಸೋವಿಯೆಟ್ಟರ ಸ್ವಾಗತ ಸ್ವಾಗತ ಸ್ವಾಗತ

: ವಾರ ಭವಿಷ್ಯ :

ಬರೆದವರು:- ವಿದ್ವಾನ್ ಸರಸ ಕವಿ ಭಾರತೀ ಸೈದಾಪುರ.

ತಾರೀಖು 11-9-39 ರಿಂದ ತಾರೀಖು 17-9-39 ರ ಪರ್ಯಂತ

ಸೋಮ ರಾಶಿ

ಈ ವಾರದಲ್ಲಿ ಸೋಮ ರಾಶಿಯವರು ಸುಖ. ಇದರ ಹಿಂದೆ ಸುಖವಿದೆಂದು ತಿಳಿದು. ಸ್ವಲ್ಪ ಕಷ್ಟಗಳನ್ನು ಮಾತ್ರ ಅನುಭವಿಸುವಿರಿ. ಒಂದು ವಿಷಯದಲ್ಲಿ ಮೌನ ಮತ್ತು ಸ್ವಲ್ಪ ಜಾಗ್ರತೆಯಿಂದ ಜಾಳೆಯ ಮಾಡಿದರೆ ಯೋಗವುಂಟಾಗುವುದರಿಂದ ಇಷ್ಟ ಫಲಗಳಾದವು. ಗ್ರಹದಶೆ ಅನುಕೂಲದಿಂದ ಕೊಂದರೆ ಇದೆ. ಚಿತ್ತ ಚಪಲತೆಗೆ ಕಾರಣವಾಗದಂತೆ ಮೇಲಾಧಿಕಾರಿಗಳ ಸಹಾಯ ಪಡೆದು ಕಾರ್ಯ ಮಾಡಿದರೆ ಅನುಕೂಲ. ಈಗ ಕೊಡೆಯಲ್ಲಿರುವ ಒಳ್ಳೆಯ ನಕ್ಷತ್ರಗಳಿಗೆ ಕೃಮವಾಗಿ ೧೩, ೧೪, ೧೫ ಅಂಕಗಳು ಉತ್ತಮ.

ವೃಷಭ ರಾಶಿ

ಪ್ರಯತ್ನವಾಗುವ ಫಲಗಳು. ಅದೇಕಾರಣ ಸ್ವಲ್ಪ ಅಧಿಕ ಲಕ್ಷ್ಯವು ತೀರ ಅವಶ್ಯವು ಬೇಕು. ಗಾಂಭೀರ್ಯ ಇಷ್ಟತ್ವ ಗುಣಗಳನ್ನೂ ನಿಮಗೆ ಅನುಕೂಲವನ್ನು ಮಾಡಿಕೊಳ್ಳಬೇಕಾಗುವುದು. ಗುರು ಬಲ ಉತ್ತಮವಾಗಿರುವ ಕಾರಣ ನಿಮಗೆ ಯೋಗ್ಯವಾದ ಸ್ಥಾನ ಸಿಗುತ್ತದೆ. ಸ್ವಲ್ಪ ಮೇಷ್ಟ್ರಿ ವ್ಯತ್ಯಾಸವಾಗುತ್ತದೆ. ನ್ಯಾಯಾರಣ್ಯ ಲಾಭವಿದೆ. ಉತ್ತಮ ಸಮಯ ಸಮಯದ ಯೋಗ್ಯತೆಯನ್ನು ಪ್ರಕಟಿಸಿಕೊಳ್ಳುತ್ತದೆ. ಶ್ರೀ ಭಾವಿ ಮೂರು ನಕ್ಷತ್ರಗಳಿಗೆ ಕೃಮವಾಗಿ ೧೫, ೧೬, ೧೭ ಈ ತಾರೆಗಳು ಅನುಕೂಲ

ಮಿಥುನ ರಾಶಿ

ವ್ಯಾಪಾರಗಳಲ್ಲಿ ಮೋಸಹೋಗುವುದರಿಂದ ಎಲ್ಲ ಕಾರ್ಯಗಳೂ ಮಗಮಗಲಾಗಿ ನಿಲ್ಲಬೇಕು ಸಂದರ್ಭವಿದ್ದು. ಅನೇಕರು ಕೆಲಸಕ್ಕೆ ನೇಮಕಗೊಳ್ಳುವರು. ಕಾರ್ಯಗೌಪ ಸಂದ ಅನ್ಯತ್ರ ಫಲವಿದೆ. ಒಟ್ಟಿನಲ್ಲಿ ಸಮಾರೂಪ ಶುಭ. ಶ್ರೀ ಗುರುಗಳು ಉತ್ತಮ ಫಲದಾಯಕರು. ಮೃಗಶಿರಾದಿ ಮೂರು ನಕ್ಷತ್ರಗಳಿಗೆ ಕೃಮವಾಗಿ ೧೧, ೧೨, ೧೩ ಈ ತಾರೆಗಳು ಉತ್ತಮಗಳು.

ಕರ್ಕ ರಾಶಿ

ಮುಂದಿನ ಸ್ವಲ್ಪ ದೋಷವಾಗುವ ಪ್ರಸಂಗ ಬರಬಹುದು. ಆಗ ಧೈರ್ಯವನ್ನೆಲ್ಲಂ ಬಿಟ್ಟು ಮುಂದುವರಿಯಬೇಕು. ನಿಮಗೆ ಮೇಲಾ ಸಮಾಧಿದೆ. ಈ ವಾರದಲ್ಲಿ ಸ್ವಾತಂತ್ರ ಸೌಖ್ಯವನ್ನು ಮೆಚ್ಚಿ ಅನುಭವಿಸುತ್ತೀರಿ. ಅಧ್ಯಯನ ಸರ್ಪಕ್ಷವನ್ನು ಮಾತ್ರ ಮಾಡಲು ಮೋಗಬೇಡಿ ಎಚ್ಚರವಿರಲಿ. ಶ್ರೀ ಭಾವಾಸ್ವಾದಿ ಮೂರು ನಕ್ಷತ್ರಗಳಿಗೆ ಕೃಮವಾಗಿ ೧೧, ೧೨, ೧೩ ಈ ತಾರೆಗಳು ಉತ್ತಮ.

ಸಿಂಹ ರಾಶಿ

ಅಭ್ಯಾಸಬಲದಿಂದ ಸ್ವಲ್ಪ ಸ್ವಲ್ಪ ಸ್ವಲ್ಪ

...ಯುದ್ಧದಲ್ಲಿ ಸಹಾಯ ಮಾಡಬೇಕು

ವೈಸರಾಯರ ಸಂದೇಶ

...ಇನ್ನು ಜರ್ಮನಿಯ ಮೇಲೆ ಯು... ಆರಂಭಿಸಿದಾಗಿ ಮಾಡಿರುವ ...ಗಳನ್ನು ಮತ್ತು ಇಂಗ್ಲಾಂಡ ... ಮಾಡಲಾದ ಇಂಗ್ಲೀಷಿನಲ್ಲಿ ... ಸೆಕ್ರಟರಿಯ ಸಂದೇಶ ಕೇಳಿದೆ. ಒಂದು ಮೇಲಿನ ... ಸ್ಪಷ್ಟವಿದೆ. ಕಲಿಯುವುದೇನೆಂದರೆ— ...ದ ಶತ್ರುವಾದ ಜರ್ಮನಿ ... ಜರ್ಮನಿಯ ... ಪೋಲೆಂಡಿನ ಮೇಲೆ ಆಕ್ರಮ... ...ದ ನಂತರ ಇದರ ಈಗ ಎಲ್ಲರಿಗೂ ... ಸ್ಪಷ್ಟವಾಗಿದೆ. ಜರ್ಮನಿಯ ...ಗೆ ಯಾವ ಆಶ್ರಿತ ಮೈತ್ರಿಯನ್ನು ... ಜರ್ಮನಿಯ ವಿಮಾನಗಳು ...ಂಡಿಗೆ ಸುಟ್ಟಿ ಪುರ, ಗ್ರಾಮಗಳ ... ಬಾಂಬುಗಳನ್ನು ಹಾಕಿ ನಿರಪರಾಧಿ ... ಜನರನ್ನು ಕೊಲ್ಲುತ್ತಿವೆ. ಪೆಕಿಂ ...ಯಾಕ್ಕೆ ಒಂದು ನಗರದ ಒಂ... ದರಕ್ಕು ಈಗ ಪೋಲೆಂಡಿಗೆ ಬ್ರಾ... ಪೋಲೆಂಡಿನ ಸೈನಿಕರು ಗಡಿ... ಜರ್ಮನರನ್ನು ಹೈಯಿಂದ ...ಗಿಸಿ ಸಾಯಿಸುತ್ತಲಿದ್ದಾರೆ.

...ಟಿಷ್ ಸಾಮ್ರಾಜ್ಯದ ಸರ್ಕಾರವೂ ...ನ್ನು ಇಂದಿನ ದಿನ ನಮ್ಮ ಸಹಿತ ... ಪೋಲೆಂಡಿಗೆ ಸಹಾಯಮಾಡಲು ...ವನ್ನು ಆರಂಭಿಸುತ್ತಿವೆ. ಆದ್ದರಿಂ... ಈಗ ಇದ ಸಾಗಿಸೊತ್ತಿ ಯು... ...ಡುವುದಾಗಿದ್ದೇನೆ. ಜರ್ಮನಿಯ ... ಕ್ರಮಣ ಯುದ್ಧನೀತಿಯು ಪ್ರಕಾ... ...ನಾಗರಿಕ ಜನರ ಸ್ವಾತಂತ್ರ್ಯ... ...ಂಯ ಘಟ್ಟ ತರುವಂಥಾದ್ದಾಗಿದೆ ... ಶತಕಗಳ್ಳಿಲೇ ...

...ಲೆಂಡಿನ ಮೇಲೆ ಜರ್ಮನಿಯ ...ತ್ರನೆ ಸುಗ್ಗಿಯುವುದು ಅತ್ಯಂತ ಖಂಡ... ...ವಾದ ವಿಷಯ. ಅಂತರ್ರಾಷ್ಟ್ರ ನ್ಯಾ... ...ಪೀಠ ಮತ್ತು ಮಾನವ ಸ್ವಾತಂತ್ರ್ಯ... ...ಜಾಗೃತಿ, ಇವುಗಳನ್ನು ರಕ್ಷಿಸಬೇ... ...ಬಲಪ್ರಯೋಗದ ದುರ್ಕ್ರಮಣ ನೀ... ...ನ್ನು ನಿರ್ಮೂಲ ಮಾಡಬೇಕು. ಜ... ...ನಿಯ ನೀತಿಯನ್ನು ನಿರ್ಮೂಲ ಮಾಡ... ...ಬೇಕೆಂಬ ಕ್ಷೇಮವಿದ್ದು... ನಾಗರಿಕ ಜ... ...ನರವು ಅಭಿವೃದ್ಧಿಯೂ ನಾವಾ... ...ದೆ.

...ಂಡಿಯಾದ ಸ್ವಾತಂತ್ರ್ಯ, ಶಾಂತಿ ...ಪ್ರೇಮಗಳ ಇವುಗಳ ಧ್ಯೇಯಗಳನ್ನು ...ಗಂಭೀರತೆಯಿಂದ ಸಾಧಿಸಿಕೊಂಡಿ... ...ದೆ. ಬ್ರಿಟಿಷ್ ಸಾಮ್ರಾಜ್ಯದ ಸರ್ಕಾ... ...ದು ಅಭಿಮಾನಪೂರ್ವಕ ಜರ್ಮನಿಯ ... ಯುದ್ಧವಾಗಬೇಕಾದ ಪ್ರಸಂಗ... ...ದೆ. ಮಾನವನ ಸ್ವಾತಂತ್ರ್ಯರಕ್ಷಣೆ ... ಬ್ರಿಟನ್ನು ಮುಂದಾಗಿ ಬಂದಿದೆ. ...ಗೆ ಸ್ವಾಧೀನಾಧಿಕಾರ ಅಂದರೆ ...ವುದೂ ಇಲ್ಲ. ...ಯ ಭಯವನ್ನು ...ಸಲು ಬ್ರಿಟನ್ನು ಒಂದು ಪ್ರಯತ್ನದ ... ...ಂಡಿ ಸಾಧನೆಗೆ ಸಂಘಾಟದ ...ಲಿಕ ವಿದ್ಯಾಭ್ಯಾಸ ಮಾಡಿತು. ...ಗಾ ...ಕ್ಯದಿಂದ ಸ್ವಾತ್ರ್ಯವನ್ನು ಪಡೆ... ...ಬಯಸ ತೊಂದವೇಕು. ನ್ಯಾಯಪೀಠ...

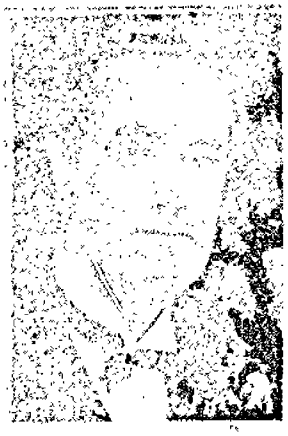

ಲಾರ್ಡ್ ಲಿನಿಥಗೋವರು

...ಯನ್ನು ಸಾಧಿಸಬೇಕು. ಬಲಪ್ರಯೋಗದ ...ನ್ನು ನಿರ್ಮೂಲ ಮಾಡಬೇಕು ಇಂಡಿಯಾ ...ವೆ ತನ್ನ ಆತ್ಮಬಲದಿಂದಲೂ ಸ್ವೇಚ್ಛೆ ...ಯಿಂದಲೂ ಈ ಧ್ಯೇಯಕ್ಕೆ ಸಂಗ್ರಾ... ...ಮಾಡಿ ಸಹಾಯಮಾಡಬೇಕು. ಮಾನವ ವಿ... ...ಧಾನ ಘೋಷಣೆಗಳನ್ನು ಎತ್ತಿದೆ. ಬ್ರಿಟಿಷ್ ಇಂಡಿಯಾದವರು, ಸಂಖ್ಯಾನ... ...ಗಳವರು ಈ ಧ್ಯೇಯ ಯುದ್ಧಕ್ಕೆ ಸಹಾ... ...ಯಮಾಡಬೇಕು. ಯಾವತಿಯ ಸಂಗತಿಗ... ...ಳ ಘನ್ನಘಾಟನೆಗಳಿಗೆ ಇದು ಅವಿಷ್ಟ... ಈಗ ಆರಂಭವಾಗಿರುವ ಘೋರ ಸಂಗ್ರಾ... ...ಮದಲ್ಲಿ ಅಭ್ಯುದಯ ಸಂಗಾರಕ್ಕೆಯ ಮೊತ್ತ... ...ವಕ್ತಿಗೂ, ಪಿಂಡಕ್ಕೂ ಗುರಿಯಾಗಿದೆ. ಈ ಸಂಸ್ಥೆಯವರಿಗೆ ಇಂಡಿಯಾವು ತನ್ನ ಸ್ವ... ...ಯಾಗಿ ಮೆಚ್ಚಿಸಾಗಿರುತ್ತೆಯ ಘನತೆ... ...ಸಂಗಾರಕ್ಕೆ, ಮಾನವರ ಮಂತ್ರಿ ಸ್ವಾತಂತ್ರ್ಯ... ...ಮತ್ತು ಶ್ರೇಷ್ಠ ಇವುಗಳ ರಕ್ಷಣೆಗಾಗಿ ತನ್ನ ಭಾಗವನ್ನು ಸಲ್ಲಿಸುವುದೆಂದು ನಂ... ...ಬಿಡ್ಡೇನೆ.

ಅಂಡಮಾನ್ ಪತ್ರಿಕೆಗಳ ಪ್ರಕಟಗಳು ಕಡಿಮೆ ಯಾಗಿವೆ

ಕಳೆದ ...ದಿನದಲ್ಲಿ ಪ್ರಕಟಿಸಲ್ಪಟ್ಟ ...ಂಡಮಾನ್ ಪತ್ರಿಕೆಗಳ ಪ್ರಕಟಣೆಗಳ ...ಸಂಖ್ಯೆ ಸಗರದಿಂದ ಬಹಳ ಕಡಿಮೆ ...ಯಾಗಿದೆ. ಈ ಸಂಖ್ಯೆ ಕಾಗದ ...ಸ್ಯಯೋಗದವರು ಸಂಖ್ಯೆಯಾಗಿದೆ.

ಯುದ್ಧ ... ಪ್ರಕಟಿಸಿದ ಪತ್ರಿಕೆಗಳ ...ತ್ರ ಪ್ರಕಟಣೆಗಳು ಅಧಿಕಾರ್ಥ ಇಲ್ಲ... ...ದೆ. ಪ್ರಾಸ್ಟಿಗಳೂ ಇವುದೇ ಬಿಟ್ಟು ...ಪ್ರಕಟಿಸಿಕೊಂಡಿದೆ ಅಂದರೆ ...ಕೆಲವಾಗಿ ಎಲ್ಲಾವನ್ನು ಮೀಸಲಾಗಿರುವುದಾ...ದೆ.

...ಕಡಿಮೆ ತರುವುದು ಸಿಮಾಗಿದೆ ಸ್ವಾ... ...ಟಿಸಲ್ಪಟ್ಟ ಸೋಳಿದ್ದು. ಕಳೆದ ಯುದ್ಧ ...ಲದಲ್ಲಿ ಇದ ಸಿಮಾಗಿಗೆ ಸಂಖ್ಯೆಯನ್ನು ...ಮಾಡಿದೆ

ಬೇ ಸ್ಟ್ರಾಟಿಯನ್ನಲ್ಲಿ ಸರ್ಕಾರದವರು ತಮ್ಮ ಅಧಿಕಾರಕ್ಕೆ ಒಳಪಡಿಸಿಕೊಂಡಿ ದ್ದಾರೆ.

ಯುದ್ಧವು ಜರ್ಮನರ ಮೇಲಲ್ಲ; ಕ್ರೂರ ಆಳ್ವಿಕೆ ಮೇಲೆ

ಚೇಂಬರ್‌ಲಿನ್‌ರ ಭಾಷಣ

ಜರ್ಮನ್ ಜನರಿಗೆ ಬ್ರಿಟಿಷ್ ಮುಖ್ಯ ಮಂತ್ರಿ ಮಿ. ನೆವಿಲ್ ಚೇಂಬರ್‌ಲಿನ್‌ರವರು ಒಂದು ಬ್ರಾಡ್‌ಕಾಸ್ಟಿಂಗ್ ಭಾಷಣ ಮಾಡಿದರು. ಜರ್ಮನ್ ಭಾಷೆಯಲ್ಲಿದೇ ಅವರು ಮಾತನಾಡಿದರು:—

"ನನ್ನ ಮೇರಿಯ ನನ್ನ ದೇಶದ ಸಂ... ಯುದ್ಧಮಾಡುತ್ತಿವೆ. ಸ್ವತಂತ್ರವಾದ ಪೋಲೆಂಡ್ ದೇಶದ ಮೇಲೆ ನಿಮ್ಮ ದೇಶದ ಬಾಂಬುಗಳನ್ನೆ ಸುರಿಯಿತು. ಘೋರ ನಷ್ಟ... ಪೋಲೆಂಡಿನ ರಕ್ಷಣೆಯು ಬ್ರಿಟಿಷ್‌ರ ಕರ್ತ... ಬ್ರಿಟಿಷ್ ಕಾಮನ್ವೆಲ್ತಿನ ಎಲ್ಲಾ ರಾಷ್ಟ್ರಗಳೂ ನಿಮ್ಮ ವೈರಿಗಳು. ಪೋಲೆಂಡಿನ ಮೇಲೆ ಹಿಂದಕ್ಕೆ ಇರಲಿಲ್ಲ. ಆದ್ದರಿಂದಲೇ ಯುದ್ಧವು ಆರಂಭವಾಯಿತು."

"ನಮ್ಮ ಪಿತಗಳೆಲ್ಲಾ ಪ್ರಾಮಾ ಸ್ವ... ...ದೇಶದ್ದಲ್ಲವಾಗಿ ನಾವು ಪೂರ್ವದೇಶದ ರಾಷ್ಟ್ರವಾದ ಪೋಲೆಂಡನ್ನು ರಕ್ಷಿಸಬೇಕೆಂ... ...ದು ಏಕೆ ಹಠಿಸಬೇಕಾಯಿತೆಂದು? ಇದಕ್ಕೆ ನಾ... ...ನು ವಿಷಾದಪೂರ್ವಕವಾದ ಉತ್ತರವನ್ನೇ ಹೇಳಬೇಕಾಗಿದೆ. ನಿಮ್ಮ ಮುಖಂಡರ ವ... ...ಚನಗಳನ್ನು ನಮ್ಮ ದೇಶದಲ್ಲಿ ಯಾರೂ ಕೂಡ ನಂಬುವುದಿಲ್ಲ.

"ನಾವು ಯುದ್ಧಮಾಡುತ್ತಿರುವುದು ಜ... ...ರ್ಮನ್ ಜನರ ಮೇಲಲ್ಲ ಅದರೆ ಕ್ರೂರ ಯಾಜಕತ್ವದ ನಿಮ್ಮ ಸರ್ಕಾರದ ಮೇಲೆ. ನಿಮ್ಮ ಸರ್ಕಾರವು ತನ್ನ ಪ್ರಜೆಗಳಿಗೇ ದ್ರೋಹಮಾಡಿದೆ. ನಮಗೂ ನಿಮಗೂ ಎಲ್ಲರಿಗೂ ಕೂಡ ಶ್ರೀಯುತವಾದಂಥ ಸಾ... ...ಸ್ವಾತ್ಯ ನಾಗರಿಕತೆಗೆಲ್ಲ ಅ ನಮ್ಮ ಸ... ...ರ್ಕಾರವು ದ್ರೋಹಮಾಡಿದೆ."

"ಘನವಂತನು ನಿಮ್ಮ ಸರ್ಕಾರವನ್ನು ...ಮಾಡಲೆಂದು ಪ್ರಾರ್ಥಿಸುತ್ತೇನೆ" ಎಂದು ಮಿ. ಚೇಂಬರ್‌ಲಿನ್ ತಮ್ಮ ಭಾಷಣಕ್ಕೆ ...ನ್ನು ಮುಕ್ತಾಯ ಸೂಚಿಸಿದರು.

ಬ್ರಿಟಿಷ್ ಹಡಗು ಮುಳುಗಿತು

ಸ್ವದೇಶದ ರಕ್ಷಣೆ

ಕೆಲ್ಟಿಕ್‌ನ ಎಲ್ಲೆಯಲ್ಲಿ ಎಂದು ಸ್ಟೀಲ್ ಹೊಂದಿದ್ದ "ಬ್ಲಾಂಕೋ" ಎಂಬ ಬ್ರಿಟಿಷ್ ಹಡಗನ್ನು ಮುಳುಗಿಸಲಾಯಿತು. ಅದರಲ್ಲಿ ... ಮಂದಿ ಪ್ರಯಾಣಿಕರಿದ್ದರು. ಅದರಲ್ಲಿ ... ಮಂದಿ ಅಸುನೀಗಿದರು. ಹಡಗಿನ ... ಸಾಮಾನ್ಯವಾಗಿ ಬ್ರಿಟಿಷ್ ಧ್ವಜ ... ಕೆಳಮುಖಕ್ಕೆ ಸಾಗುತ್ತಿತ್ತು. ಸ ... ಸ್ಟೀಲ್ ... ಅದು ಅದು ಅದರ ಪುಂ... ...ಗಳ ಕೊಂಬೆಗಳು. ಯುದ್ಧಪ್ರಯತ್ನದಿಂದ ಪ್ರಯಾಣಮಾಡುತ್ತಿದ್ದವರೇ ಆ ದೇಶ ... ...ಮಂದಿ ಅದರಲ್ಲಿದ್ದರೆಂದು ಹೇಳಲಾಗಿದೆ.

ಈ ಹಡಗಿಗೆ ಬಾಂಬುಗಳು ತಗಲಿದುದ ...ರಿಂದ ಅದು ಮುಳುಗಿತು. ತಗಲಿದ ಸ್ಫೋ... ...ದಲ್ಲಿ ಸ್ಫೋಟನದಿಂದ ಕೆಲವರು ಸ್ವತ... ...ಪ್ಟರು. ಉಳಿದವರನ್ನು ಸಂರಕ್ಷಿಸಲಾ... ...ಯಿತು.

ನಮಗೆ ಯುದ್ಧ ಬೇಡ!

ಜರ್ಮನಿ ಕೆಲಸಗಾರರ ಮತ್ತು ರೈತರ ಆಸಮಾಧಾನ

"ಜರ್ಮನ್ ಕೆಲಸಗಾರರೂ ಮತ್ತು ರೈತರೂ ಯುದ್ಧವನ್ನು ಬಯಸುವುದಿಲ್ಲ" ಎಂಬುದಾಗಿ ಜರ್ಮನಿಯ ಸ್ವತಂತ್ರ ಪಕ್ಷದವರು ಬ್ರಿಟಿಷ್ ಕಾಲಿಗಾಗಿ ಪತ್ರಿಕೆಯವರಿಗೆ ತಿಳಿಸಿದ್ದಾರೆ.

"ನಮಗೆ ನಿಮ್ಮ ದೇಶದ ಮೇಲೆ ದ್ವೇಷ ... ...ಯುದ್ಧವು ನಿಜ. ಆದರೆ. ಅಂಗಿನ ಪ್ರಭುತ್ವವನ್ನು ನಾವು ಒಪ್ಪುವುದಿಲ್ಲ. ಅಷ್ಟೇಯಾ ... ...ಅಲ್ಲದೆ. ಯೋಕೊಸ್ಲೊವೇಕಿಯಾ ಆಸ್ಟ್ರಿಯಾ ಮತ್ತು ಪೋಲ್ಯಾಂಡ ದೇಶಗಳ ಸಂಗ್ರಾಮ ನೀತಿ- ಇವುಗಳನ್ನೆಲ್ಲಾ ನಾವು ವಿರೋಧಿಸುತ್ತೇವೆ. ಈಗಿನ ಯುದ್ಧವು ನಮ್ಮ ಯುದ್ಧವಲ್ಲ" ಎಂದು ತಿಳಿಸಿದ್ದಾರೆ.

ಪಂಡಿತ ಜಿ. ಗೋಪಾಲಾಚಾರ್ಯರವರ

ಬಾಲಭಾಸ್ಕರ

ಎಳೆಯ ಮಕ್ಕಳ ಓದಿನ ಮತ್ತು ಪ್ರೀತಿಗೆ ವ್ಯಕ್ತಿಗಳನ್ನು ಆಕರ್ಷಿಸುವ ಮಕ್ಕಳು ಅರಿಯ ಸ್ವರೂಪದಿಂದ ಸಲಿಗಾಯಿಯಂತೆ ಮಾಡುವುದು.

ಕಲಿಯಲಿಕ್ಕವರು:

ಆಯುರ್ವೇದಾಶ್ರಮ, ಮದರಾಸು.

ಸ್ವಾಧೀನಪಡಿಸಿರಿ:—

ಆರ್. ಎಂ. ಎ. ಅಯ್ಯರ್ ರಹಮಾನ್ ಅಂಡ್ ಸನ್ಸ್, ಮೈಸೂರು.

ಟಿ. ಸಿ. ಸಬೆಸಾಜ್ ಅಂಡ್ ಕೋ. ಮೈಸೂರು.

ಸಂಪೂರ್ಣ ತಾಯಿತ್ವ

ಅನೌರಿಕಾ ಸಂಯುಕ್ತ ಸಂಖ್ಯಾನದ ಸಂ

ಅಮೆರಿಕಾ ಸಂಯುಕ್ತ ರಾಜ್ಯದ ಮಿಸೌರಿ-ಪ್ರಾಂತ್ಯದ ಜಾಯ್ ಸೆಲ್ಲರದ ಅ ಮೇರಿಕ್ಕೆಲ್ಲ ಅತ್ಯಾಶ್ಚರ್ಯ ಮಾಡಿಕೆ ತಳೆದಿದೆ.

ಸ್ವ ಸಂಪೂರ್ಣಳಾದ ಮಾತೃತ್ವ ಮೂ ಕಾಣದ ಮಾತೃತ್ವ ಹೊಂದಿ ಬಯಸೆಂದು ಸ ತ್ರಿ ಮೇರಿ ಬಿಡಿ ಸ್ವಿ ಮಾಡಿ ಮಾನಸ್ಥಿತಿ ಮಾತೃತ್ವ ಅಪೇಕ್ಷಿಸುವುದೇನೆಂದು ಮೇ ಲ್ಪಡಿಸಲ್ಪಟ್ಟಿದೆಯೆಂದು ಹೇಳಿದಳು.

ಆ ಅತ್ಯಾಶ್ಚರ್ಯ ಕಾರಣ ಮಾಡಿ ಮಾ ಸತ್ಯವಾಗಿ ಅಯಿಸಿದ್ದು ಸಾಧ್ಯವಾ ಗುವ ಕಾಲ ಪ್ರಯತ್ನಗಳೆಲ್ಲ ಅಯಿ ತು. ಮಾತೃ ಹೇಳಿದ ಮಾತೆಯ ಮ ಮಯೋಜನದಾದ ಸ್ವಭಾವದ ರಕ್ತ ಅಯ್ ಕಡೆಯಲ್ಲಿ ಕಾಣ ಕಾರಣವಿದೆ ಇದು ಪ್ರಯ. ಸಂಪೂರ್ಣ ಸ್ವಭಾವ ಸ್ಥಿತಿ ಮೇ ಮೇಯದ ಮಾತೃ ಮಾಡಿಕೊಳ್ಳ ಗುವಿಗೆ ಇದ್ದ ಮಾಡಿಕೊಳ್ಳ (ಮಾಡ ಸೇಕ್ಷಿಯೋ ಮಾಗ) ಮಾಡುವ ಸ್ಥ ಇದ್ದ ಮಾಡ್ಲ ಸಹಗಾಲ ಸಹ ಮಾಡಿಕಾರ ಸ್ಥಾಪಿಸ್ಥಾನ ಕಾಲಾಲ್ಲಾ ಅಯಿಸಿದ ಸ್ಥಾಪಿಸ್ಥಾನ ಕಾಗುಳ್ಳುವ ಅಯಿಸಿ ಸ್ಥ ಮಾಡಿ ಇಂದ ಮಾಡಿಕಾರಲೆಂದು ಅತಿ ಸಂತೋಷ ಮಾತ್ರ ಕಾಣುತ್ತೇನೆ.

ಅಮೆರಿಕಾದ ಡಾಕ್ಟರ್ ಮಾಡಿ ಪ್ರಯತ್ನ ಮಾಡಿ ಅಯ್ಯಾಶ್ಚರ್ಯ ಮಾಡಿಕಾರ್ಯ ಸಂಖ್ಯಾದ ಆರಂಭಗಾಗಿ ಮ ಮಾಡಿದ್ದೂ ಕೊಡ ಮಾಡಿದ ಜನಾ ಗದ ಅಂಗ್ಲ ಮಾಡಿ ಪ್ರಯತ್ನಕ್ಕಾಗಿ ಅಮೆ ರಿಕಾದ ತಕ್ಕ ಪ್ರಯಾಣವನ್ನೆಲ್ಲ ಸಿದ್ಧ ಮಾಡಿ ಮಾಡಿಕೊಳ್ಳಿರಿ. ಮಿಷ್ಟ ರಾ ಸ್ಥಗಳ ಮಾಡಿದ ಪ್ರಯೋಗಗಳನ್ನು ಕಡೆ ಗಣ್ಯರು ಮಾಡ್ಲಿಕ್ಕೆ ಅಮೆರಿಕಾದ ಪ್ರಯ ತ್ನಿಸುವುದೇ ಮೇಲಾಗುವುದೆಂದು ಹೇಳಿದರು.

ಆಕಾಯಕ್ಕೊಳಗಾದ ಮನಗುಂಗಳು

ರಾಮಲಿಂ ಸ್ಟ್ರೀಟ್ ಕಾಯಿ ಪಿಕ್ಕಿಗ ಸ್ಟ್ರೀಟ್ ಗಳು

ಮೊಟ್ಟಮಾ ಕ್ಯಾಸಿಂಗ್ ಸ್ಟ್ರೀಟ್, ಪ್ರಿಂಟ್ ಮಡಗ.

ಸಾಯಿ ಸಿಲಾಯ್ ಸ್ಟ್ರೀಟ್ ಮಡಗ

ಬಾಲ್ - ಬಾಯ್ ಮಡಗ, ಸ್ಟ್ರೀಟ್ ಮ ಮ.

ಕ್ಯಾಪಿಟಲ್ ಸ್ಟ್ರೀಟ್ ಮಡಗ, ಕ್ಯಾಪ್ ಕೆಂಗಲ್ಲ ಕಾಂಪ್ ಮಾಡಿ ಪ್ರಿಂಟ್ ಮಡಗ.

ಕ್ಯಾಪ್ಟಿ ಸ್ಟ್ರೀಟ್ ಮಡಗ, ಸ್ಟ್ರೀಟ್ ಮೇಲೆ ಮಾಡಿ.

ಮಾಸ್ಟ್ಲಾ ಸ್ಟ್ರೀಟ್ ಕಡಿಮ್ಪಡ ಸ್ಟ್ರೀಟ್ ಮಾಡಿಕೊಳ್ಳುವುದು. ಪ್ರಿಂಟ್ ಮ ಗಳು.

ಸೆಲ್ಲಾಯ್ ಮಾಡಿಕಾಲ್ ಮಾಡಿಗ ಮಡಗ.

ಬಾಲ್ಟ್ ಸ್ಟ್ರೀಟ್ ಮಡಗ-ಮಾಡಿ ಕಾಲ್ಕ ಮೊಗ್ಗಾಕ್ಕಿ ಮಾಡಿ ಮಾಡಿ.

ಸಾಯಿ ಸ್ಟ್ರೀಟ್ (ಮಾಡ ಮ ಮ ಮಾಡಿ).

ಕಾಲ್ಕ್ಯಾ ಸ್ಟ್ರೀಟ್ ಮಡಗ, ಅ ಸ್ಟ್ರಾಟ್ ಮಾಡ್ಲ ಅಯಿಸಿಕೊಳ್ಳಲಾಗಿದೆ.

ಮಿಷಿಗ ಸ್ಟ್ರೀಟ್ ಪ್ರಿಂಟ್ ಮಡಗ, ಸ್ಟ್ರೀ ಟ್ ಮಡಗ.

ಅಲೆಗಳನ್ನು ತಡೆದು ಜೀವಿಸುತ್ತಿದ್ದಾರೆ

ನೆದರ್ಲ್ಯಾಂಡ್ಸ್ ಸರ್ಕಾರ ಪ್ರಜೆಗಳ ಜೀ ವ ಅಪಾಯ ಮಾಡಿಗಳು ಕೊಟ್ಟಿರುವುದು. ಅಪಾಯ ಮಾಡಿ ಸ್ಥಾಪಿಸಿದಾಗಿಗಳು ಭೂ ತ್ರಿಕಾಗಾಗಿದೆ. ಅಪಾಯ ಕಡೆಗಳಲ್ಲಿ ಸಾ ಸಾ ವ್ಯಾಧಿಗಳ ಉಲ್ಬಣವಾಗುತ್ತಿವೆ. ಹಲವ ರು ಈ ಕ್ಷಯಕ್ಕೆ ಬಲಿಯಾಗುತ್ತಿದ್ದಾರೆ. ಇನ್ನು ಕೆಲವರು ತಕ್ಕಷ್ಟು ಸಂಪಾದನೆ ಮಾಡಿಕೊಳ್ಳದೆ, ಅಲೆಗಳನ್ನು ತಡೆದು ಜೀವಿಸು ತ್ತಿದ್ದಾರೆ.

ಮಹಿಳೆಯೊಬ್ಬರಿಗೆ ಎರಡು ವರ್ಷಗಳ ಅಗರ್ಭತೆ

(ಸಂಪೂರ್ಣ ಬಂದಾಯ)

ಸ್ಟ್ರೀಕಾರ್ಡ್ ಕ್ರೀಕ್ ಸ್ಟ್ರೀಟ್ ಬ್ಲಾಕ್ ಸ್ಟ್ರೀಟ್ ಮಾಡಿ ಸ್ಟ್ರೀಟ್ ಸ್ಟ್ರೀಟ್ ಸ್ಟ್ರೀಟ್

ಪ್ರಥಮ ಬಹುಮಾನ ರೂ. ೩೦೦ ದ್ವಿತೀಯ ಬಹುಮಾನ ರೂ. ೧೫೦ ಇತರ ಬಹುಮಾನಗಳು ರೂ. ೧೫೦

ಸೂಚನೆ—ಈ ಸ್ಪರ್ಧೆಯ ಸರಿಯಾದ ಉತ್ತರವು ಕಾಣ್ಣಿ ಎಡಿಟರ ಬಳಿ ಮೀಸಲಿಟ್ಟಿದೆ ಇದ್ದಿರ್ತ್ತೆ ಅದನ್ನು ಪ್ರತಿ ಸ್ಪರ್ಧಿಗಳು ಬಹುಮಾನ ಸ್ಪರ್ಧೆಗಳಿಗೆ ಸೇರಿಸಲು ಒಂದು ವರ್ಷ ಎಡಿಟರ ಸ್ಪರ್ಧೆಗಳಿಗೆ ಇತರ ಬಹುಮಾನಗಳನ್ನು ತೆಗೆದಿಟ್ಟಿರುತ್ತಾರೆ. ಸರ್ವ ಪ್ರತಿಯೊಂದು ಸ್ಪರ್ಧೆಗಳಿಗೆ ಪ್ರತ್ಯೇಕ ಬಹುಮಾನಕ್ಕೆ ಯೋಗ್ಯವಾದ ಉತ್ತರಗಳು ಒಂದಕ್ಕಿಂತ ಹೆಚ್ಚಾಗಿದ್ದಲ್ಲಿ ಹೆಚ್ಚಿನ ಬಹುಮಾನಗಳು ಎಲ್ಲರಿಗೂ ಹಂಚಲ್ಪಡುವ ಸ್ಪರ್ಧೆಗಳು ಮ್ಯಾನೇಜರನಿಗೆ ಸೇರಿದ್ದು ಈ ಸಮಾಚಾರದಲ್ಲಿ ಮೂಡ ಉತ್ತಮವಾದುದೆಂದು ಅಭಿಪ್ರಾಯಪಟ್ಟರೂ ಅಂಥ ಸ್ಪರ್ಧೆಗಳಿಗೆ ಸಂಬಂಧಿಸಿದ ಉತ್ತರಗಳನ್ನು ಕಳುಹಿಸಬಹುದು. ಎಷ್ಟಕ್ಕಿಂತ ಕಡಿಮೆ ಸ್ಪರ್ಧೆಗಳನ್ನು ಅಂಗೀಕರಿಸುವುದಿಲ್ಲ ಸ್ಪರ್ಧೆ ದಸರಾ ಸ್ಪೆಷಲ್ ಸ್ಪರ್ಧೆ ಅಂದರೆ ಪ್ರಸಿದ್ಧ ಕಾರ್ಯಗಳ ಮೂಲಕ ರಚಿಸಬಹುದು. ಉತ್ತರಗಳನ್ನು ಒಟ್ಟಿನಲ್ಲಿ ಕಳುಹಿಸಬೇಕು. ಉತ್ತರಗಳನ್ನು ಕಳುಹಿಸಲು 1939 ನೇ ಇಸವಿ ಮೇ ತಿಂಗಳ ಕೊನೆ ವರೆಗೆ ಕಾಲ ಕೊಟ್ಟಿರುವ ಉತ್ತರಗಳನ್ನು ಸ್ವೀಕರಿಸುವುದಿಲ್ಲ ಸರಿಯಾದ ಉತ್ತರವನ್ನು ಸ್ಪರ್ಧೆಯಲ್ಲಿ ಪ್ರಕಟಿಸಲಾಗುವುದು

ಸ್ಪರ್ಧಾ ವಿಳಾಸಗಳು — ಶ್ರೀ ವಿಜಯ ಲಿಮಿಟೆಡ್ ಸ್ಟೇಟ್ಸ್ ಬ್ಯಾಂಕ್ ಬಿಲ್ಡಿಂಗ್ಸ್ ಸ್ಟೇಷನ್ ರೋಡ್ ಬೆಂಗಳೂರು ಸಿಟಿ ವಿಳಾಸ— ಮ್ಯಾನೇಜರ್, ಚಿತ್ರಕಾಲಾ ಸ್ಪರ್ಧೆ, ಎಲೆಕ್ಟ್ರಿಕಲ್ ಸ್ಟೋರ್ಸ್

ಎಡದಿಂದ ಬಲಕ್ಕೆ.

[illegible]

ಮೇಲಿನಿಂದ ಕೆಳಕ್ಕೆ —

[illegible]

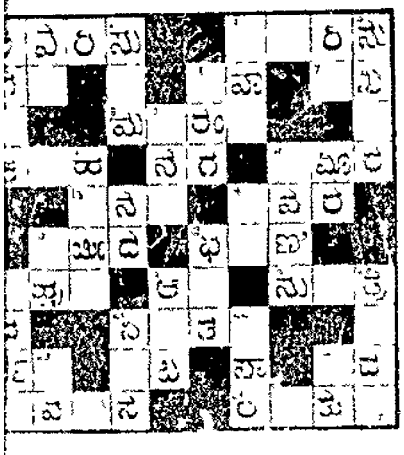

ಚಿತ್ರಕಾಲಾ ಸ್ಪರ್ಧೆ ನಂ. ೩೪

ಹೆಸರು [illegible]

ಊರು [illegible]

ವಿಳಾಸ [illegible]

ಮೇಲಿನ ಕಾಲಿಯ ಚೌಕಗಳಲ್ಲಿ ಸರಿಯಾದ ಸಿದ್ಧಿಯಾದ ಸ್ಪರ್ಧೆಯ ಕೂಡಾ ಕಟ್ಟಿರುವುದು ಸ್ಪರ್ಧೆಯಲ್ಲಿ ಭಾಗ ತೆಗೆದುಕೊಳ್ಳುವ ಮೊದಲು ಉತ್ತರಗಳನ್ನು ಸ್ವೀಕರಿಸುವುದಿಲ್ಲ

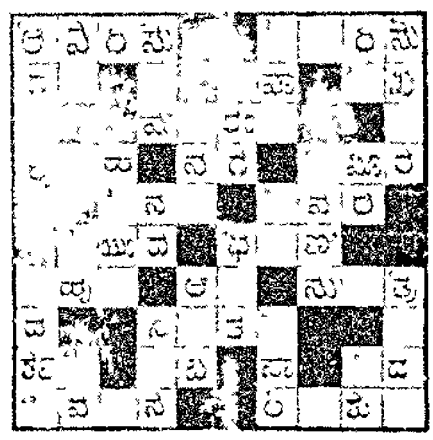

ಟಿ. ಸಿ. ನಟರಾಜ್ ಔಷಧಾಲಯ

ಸಂಯೋಜರಾವ್ ರೋಡು, ಮೈಸೂರು.

ಇವರಲ್ಲಿ ನೇತ್ರಪರೀಕ್ಷೆಯು ಉಚಿತವಾಗಿ ಮಾಡಲ್ಪಡುತ್ತದೆ.

ಅತ್ಯಗತ್ಯವಾಗಿ ಬೇಕಾದ ಎಲ್ಲಾ ಇಂಜಕ್ಷನ್ ಔಷಧಗಳೂ ಸದಾ ಕಾಲದ ಸ್ಟಾಕು ಮೊಂಟಾಯುಸ್ಸಿದೆ ಸಮಸ್ತ ವ್ಯಾಧಿಗಳಿಗೂ ಚಿಕಿತ್ಸೆಯು ಒಮ್ಮೆ ಸುಲಭ ಖರ್ಚಿನಲ್ಲಿ ಮಾಡಲ್ಪಡುತ್ತದೆ

ಕ್ಷಿಂಡಾಸರವರ ಆಯುರ್ವೇದೀಯ ಸಿದ್ಧೌಷಧಗಳಿಲ್ಲದೆ ಸಮಸ್ತ ದೊರಕುತ್ತವೆ

ಪ್ರಸಿದ್ಧ ಆಯುರ್ವೇದ ವೈದ್ಯರಾದ ಪಿ. ಸಿ. ಕೃಷ್ಣರವರ

— ಬಾಲಸುಧಾ —

ಮಕ್ಕಳ ಜ್ವರಕ್ಕೆ ಸಿದ್ಧೌಷಧ ಮಾತ್ರ ಒಮ್ಮೆ. ಕಿವಿಯ (ಚಿತ್ತ ಕೋಶ) ಸಮಸ್ಯೆಗೆ ಕಾಣ್ಣಿ ಮಾತ್ರ ಇದ್ದರೆ ಎದರ ಸಂಬಂಧಿಸಿದ ಬಿಸಿ ಬಿಸಿ ಗುಣಮಾಡಿ ಕೈ. ಸಿ ಮಕ್ಕಳಾಗಲಿಲ್ಲ ಅಂದರೆ ಸಿದ್ಧಾಗಿ ಮಕ್ಕಳ ಕೇಳಿದಿಗೆ ಕಿವಿ. ಬಾಲ ಸುಧಾ ಸೇವಿಸಿ ಮಕ್ಕಳ ಬಲಿಷ್ಠರಾಗುವರು.

ಬಾಲ ಸುಧಾ ಬೆಲೆ ೧ ರೂ. ಬಾಲ ಸುಧಾ ಬೆಲೆ ೨ ರೂ.

ಸ್ಟೇಷನ್ ರೋಡ್ ಬ್ಯಾಂಕ್ ಸ್ಟ್ರೀಟ್ ಸ್ಟೇಷನ್ ರೋಡ್

ಸಿದ್ಧೌಷಧಾಲಯ, ಬೆಂಗಳೂರು ಸಿ.

ರೈತರ ಅಷ್ಯೂರೆನ್ಸ್ ಬ್ಯಾಂಕ್ ಲಿಮಿಟೆಡ್,

ರೈಲ್ವೆ ಸ್ಟೇಷನ್ ರೋಡು, ಮೈಸೂರು.

[illegible] ಕಟ್ಟಿ ಶೇಕಡ 10 [illegible]

[illegible] ಶೇಕಡ [illegible] ಬಡ್ಡಿಯನ್ನು ಕೊಡುವುದು.

[illegible] ಸಂಸ್ಥೆಯ ಸಭ್ಯರಾಗಲು ಅರ್ಜಿ ಕೊಡಿರಿ.

ಮೈಸೂರು ಪ್ರಿಂಟಿಂಗ್ ಯೂನಿಯನ್ ಲಿಮಿಟೆಡ್,

ಮ್ಯಾನೇಜಿಂಗ್ ಏಜೆಂಟರು,

ರೈಲ್ವೆ ಸ್ಟೇಷನ್ ರೋಡು, ಮೈಸೂರು.

ಅಮೃತಾಂಜನ

ಶೀಘ್ರವಾಗಿ ಗುಣಪಡಿಸುತ್ತ

ಹುಳುಕಡ್ಡಿ ಮದ್ದು

ಕಜ್ಜಿ, ಹುಣ್ಣು, ಕಂಕಣ, ಹುಳುಕ್ಕಡ್ಡಿ, ಕಿತ್ತು ಬಾಯ ಹೃದ, ಗಡ ಮುಖ್ಯವಾಗಿ ಹೊಟ್ಟೆಯ ನೆಲ್ಲು ಚರ್ಮ ಸ್ಥಾನಗಳಿಗೆ ಉಪಯೋಗ ಕೊಡುವುದು.

ಅಮೃತಾಂಜನ್ ಲಿಮಿಟೆಡ್

ಮೈಸೂರು ಮದರಾಸು

Ananda Soda Factory.

Best Aerated Water Suppliers Complete Requisites for Aerated Water Manufacturers Available.

ಆನಂದ ಸೋಡಾ ಫ್ಯಾಕ್ಟರಿ, ಸೊಕ್ಕ ಸೇಲ್, ಮೈಸೂರು.

ಜೀವನದಲ್ಲಿ ನೂತನ ಆಸಕ್ತಿ

ಸುಖಾನಂದಗಳು

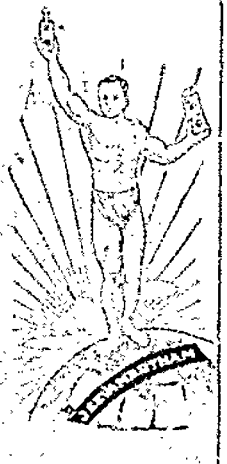

ಸ್ಟ್ರಾಂಗಾದುದು, ಸರ್ವ ಶ್ರೇಷ್ಠವಾದ ಎಲ್ಲಾ ಬಗೆಗಳನ್ನೂ ಸೇರಿಸುವುದು ಎಲ್ಲಾ ಬಿಡಿ ಬಗೆಗಳನ್ನೂ ಸಿಗುವುದು.

ತಯಾರಿಸುವವರು—ಆಯುರ್ವೇದಾಶ್ರಮ, ೧೧ ಮದರಾಸು.

ಮೈಸೂರಿನಲ್ಲಿ :—

ಆರ್. ಎಂ. ಎ. ಅಯ್ಯರ್ ಡ್ರಗ್ಗಿಸ್ಟ್ ಅಂಡ್ ಕೆಮಿಸ್ಟ್, ಮೈಸೂರು.

ಬಿ. ಎ. ನರಸಿಂಹ ಅಂಡ್ ಕೊ., ಮೈಸೂರು.

Mysore Bijou Bin Tooth Pow

ಮೈಸೂರು ಬಿಜೋ ಬಿನ್ ಹಲ್ಲಿ

ಕ್ರಯ : ಡಬ್ಬಿಗೆ ....

Address:—

Sree Satyanarayana Parimala Factory,

Jagannohan Palace Square, Mysore.

ಟೆಲಿಗ್ರಾಮ್ :- [illegible] ಟೆಲಿಫೋನ್ ನಂ. 227

ವಿಲ್ಸೆಯರ್ಸ್ ಅಷ್ಯೂರೆನ್ಸ್

ಕಂಪನಿ, (ಲಿಮಿಟೆಡ್)

ಮೇನೆಜಿಂಗ್ ಏಜೆಂಟರು :— ಬ್ರಾಂಚ್ ಆಫೀಸುಗಳು :—

ಬೆಂಗಳೂರು, ಸಿ.ಟಿ. ಮೊಂಬಾಸು ಮತ್ತು ಆಫ್ರಿಕಾದಾ

ಕೈಗೆ ಮಾಡಿ ರೂ. ೧,೦೦೦ ರೂಪಾಯಿಗಳಿಗೆ ಮೇಲ್ಪಟ್ಟು

ಸಾಮಾನ್ಯವಾಗಿರುತ್ತೆ.

[illegible]

ಜೀವನದಲ್ಲಿ ಮಾಸಿಗೆ ೧೦ ರೂಪಾಯಿಗಳು

ಅಂಡೋಮೆಂಟ್ ಪಾಲಿಸಿಗೆ ೩೦ ರೂಪಾಯಿಗಳು

ಕೆಳಗೆ ಕೊಟ್ಟಿರುವ ಸ್ಥಳದಲ್ಲಿ ಹೆಚ್ಚಿಸಿರುತ್ತೆ.

ಕೆಲ್ಲ ಕೃಷಿಕರಿಗೆಲ್ಲವೂ, ಕೈಗಳಲ್ಲಿ ಕೆಲಸ ಮಾಡುವವರಿಗೆ [illegible]

ಹೇಳಬಹುದು.

ಹೆಚ್ಚಿನ ಮಾಹಿತಿಗೆ ಕೆಳಗಿನ ವಿಳಾಸಕ್ಕೆ ಬರೆಯಿರಿ :—

ಎಂ. ಸಿ. ಅಯ್ಯರ್ ಕೊ., ಸಾಮಾನ್ಯ ಏಜೆಂಟರು,

ಕೆಂಪೇಗೌಡ ರೋಡ್, ಬೆಂಗಳೂರು.

|| ಸತ್ಯಮೇವ ಜಯತೆ ||

ರಾಜಧಾನಿಯ ರಾಷ್ಟ್ರೀಯ ವಾರ ಪತ್ರಿಕೆ.

ವೃದ್ಧಬಿಜಾಪುರ ಎಂ. ವೆಂಕಟಕೃಷ್ಣಯ್ಯನವರ ಜ್ಞಾಪಕಾರ್ಥವಾಗಿ ಪ್ರಕಟಿಸಲ್ಪಡುವುದು.

ಸಂಪಾದಕರು: ಆಗರಂ ರಂಗಯ್ಯ, ಬಿ.ಎ.

ಪುಟ ೪] MYSORE : MONDAY 4—9—39 : ಮೈಸೂರು : ಸೋಮವಾರ ೪—೯—೩೯ [ಸಂಚಿಕೆ ೨೭

ಡ್ಯಾನ್ಜಿಗ್ ಪ್ರಶ್ನೆ

ಡ್ಯಾನ್ಜಿಗ್ ನಗರವನ್ನು ತನಗೆ ಒಪ್ಪಿಸ ಬೇಕೆಂದು ಹಿಟ್ಲರನು ಮಾಡಿದ ಕೋರಿಕೆ ಯನ್ನು ಪೋಲೆಂಡಿನವರು ನಿರಾಕರಿಸಲಿಲ್ಲ. ಡ್ಯಾನ್ಜಿಗ್ ವಿಷಯ ವ್ಯವಹಾರಗಳು ಸದಿನ ಯಾವುದೂ ಸಫಲವಾಗಲಿಲ್ಲ. ಆದ್ದ ರಿಂದ ಡ್ಯಾನ್ಜಿಗ್ ನಿವಾಸಿಗಳ ಅಭ್ಯರ್ಥನೆಯ ಮೇರೆಗೆ ಹಿಟ್ಲರನು ಆಕ್ರಮಣ ಕ್ರಿಯೆಯಾಗಿ ಮಾಡಿದನು. ನಂದ ಪೋಲಿಸರೆ ಡ್ಯಾನ್ಜಿಗ್ಗನ್ನು ಜರ್ಮನಿ ಗೆಯಿಸಿಕೊಳ್ಳುವಂತೆ ಕೇಳಿಕೊಳ್ಳುವ ಅ ಹಕ್ಕನ್ನು ಕೊಟ್ಟನು. ಮಾರನೇ ದಿನ ಪ್ರಾಂತ್ಯದ ಡ್ಯಾನ್ಜಿಗ್ಗನ್ನು ಜರ್ಮ ನಿಗೆ ಸೇರಿಸಿಕೊಳ್ಳುವಂತೆ ಪ್ರಾರ್ಥನೆ ಮಾ ಡಿದನು. ಜರ್ಮನಿ ಬರ್ಲಿನ್‌ಮೇಲೆ ಈ ಪ್ರಾರ್ಥನೆಯನ್ನು ಅಭಿನಯಿಸಲ್ಪಟ್ಟು ನಿಲ್ಲ ತಪ್ಪಾಯಿತು.

ಜರ್ಮನಿಯ ಅಪೇಕ್ಷೆ

ಈ ಸಂದರ್ಭದಲ್ಲಿ ಹಿಟ್ಲರನು ಭೀಷಣ ಜರ್ಮನಿ ಮತ್ತು ಪೋಲೆಂಡುಗಳಿಗೆ ಸಂಬಂಧಪಟ್ಟಂತೆ ಎರಡು ಸರತ್ತುಗಳ ಹಾಕಿದನು. ಅವುಗಳೇನೆಂದರೆ: ೧. ಪೂರ್ವಭಾಗವೂ ಇಚ್ಛಿಸಿ ಪೋಲೆಂಡಿನ ಡ್ಯಾನ್ಜಿಗ್ಗನ್ನು ಜರ್ಮನಿಗೆ ಬಿಟ್ಟು ಕೊಡಬೇಕು. ೨. ಪೋಲಿಷ್ ಕಾರಿಡಾರ್ (ಒಡೆ) ವಿಚಾರದಲ್ಲಿ ಒಂದು ವರ್ಷದ ಕರಾರಾಯ. ಜಂತರಾಷ್ಟ್ರೀಯ ಸಮಿತಿಯೊಂದು ಅಲ್ಲಿನ ನಿವಾಸಿಗಳ ಅಭಿಪ್ರಾಯವನ್ನು ತಿಳಿದುಕೊಂಡು ಅದರಂತೆ ಇತ್ಯರ್ಥ ಪಡಿಸಬಹುದು.

ಉತ್ತರವಿಲ್ಲ

ಮೇಲ್ಕಂಡ ವಿಷಯದಲ್ಲಿ ಉತ್ತರವೇನೂ ಪೋಲೆಂಡಿನ ಪ್ರತಿನಿಧಿಗಳು ಬರುವ ರೆಂದು ಎರಡು ದಿನಗಳವರೆಗೆ ಹಿಟ್ಲರನು ಕಾದಿದ್ದನು. ಯಾರೂ ಬರಲಿಲ್ಲ. ಇದಕ್ಕೆ ಪ್ರತಿಯಾಗಿ ಪೋಲೆಂಡಿನವರು ಸೈನ್ಯ ಸಿದ್ಧತೆಗಳನ್ನು ಮುಂದುವರಿಸುತ್ತಾ ಬಂದರು. ಇದನ್ನು ಕಂಡು ಹಿಟ್ಲರನು ಕುಪಿತನಾದನು. ಜರ್ಮನಿಯ ಸಲ ಹೆಗಳನ್ನು ನಿರಾಕರಿಸಲಾಗಿದೆಯೆಂದು ನಾವು ಭಾವಿಸುತ್ತೇವೆಂದು ಹೇಳಿದನು. ಅಲ್ಲದೆ ಪೋಲೆಂಡಿನ ಹುಟ್ಟುತನವನ್ನು ಹೋಗ ಲಾಡಿಸಲು ಬಲಕ್ಕೆ ಬಲವನ್ನೇ ಉಪಯೋಗಿಸಬೇಕು. ಮನ್ನು ಗುಂಪುಗಳಿಗೆ ಸ್ವತಂತ್ರ ಅವುಗಳನ್ನೇ ಪ್ರಯೋಗಿಸಬೇಕು. ಇದಕ್ಕೆ ಎಲ್ಲಾ ಜರ್ಮನರೂ ಸಿದ್ಧರಾಗಿ ರಬೇಕೆಂದು ಸಾರಿದನು.

ಬಾಂಬುಗಳ ಸುರಿಮಳೆ

ಈ ಮಧ್ಯೆ ಪೋಲೆಂಡಿನವರು ಜರ್ಮ ನಿಗೆ ಅಮಾನುಷವಾದ ಉತ್ತರವನ್ನು ಕೊಡುತ್ತಿದ್ದರೆಂದೂ ತೋರಲಾಗಿದೆ. ಒಂದ ನೆಯೇ ಜರ್ಮನ್ ಸೈನ್ಯಗಳು ಪೋಲೆಂಡ್ ನಗರಗಳ ಮೇಲೆ ಘೋರಯುದ್ಧಾರಂಭಿಸಿದ ವು. ನಾಲ್ಕು ನಗರಗಳ ಮೇಲೆ ಬಾಂಬುಗ ಳು ಬಿದ್ದವು. ಸಾಮಾನ್ಯವಾದ ಜರ್ಮನ್ ನಗರವು ಸತ್ತುಕೊಂಡು ಉರಿಯುತ್ತಿದೆ.

ಪೋಲಿಷರ ಸಾಹಸ

ಪೋಲೆಂಡಿನವರೂ ಸಹ ಘೋರಯುದ್ಧ ಪ್ರತಿಭಟಿಸಲು ಸಂಪೂರ್ಣವಾಗಿ ಸಿದ್ಧರಾ ಗಿದ್ದಾರೆ. ಜರ್ಮನರ ವಿಮಾನಗಳನ್ನು ಎ ದುರಿಸಿ ಉರುಳಿಸುತ್ತಿದ್ದಾರೆ. ಅನೇಕ ವಿ ಮಾನಗಳೂ ಜನರೂ ನಷ್ಟವಾಗಿದ್ದಾರೆ. ಜರ್ಮನರು ಕಾಲಾಳಾಗಿ ನಾನಾ ನಗರದ ಮೇಲೆ ಧಾಳಿ ನಡೆಸುತ್ತಿದ್ದಾರೆ. ತಮಗೆ ಅನೇಕ ನಡೆಗಳಲ್ಲಿ ಜಯವಾಗಿದೆಯೆಂದು ಜರ್ಮನರು ಹೇಳಿಕೊಳ್ಳುತ್ತಿದ್ದಾರೆ.

ಇಂಗ್ಲಂಡಿನ ಪ್ರವೇಶ

ಬ್ರಿಟಿಷ್ ಸರ್ಕಾರದವರು ಜರ್ಮನಿಗೆ ಅಲ್ಟಿಮೆಟಂ ಕೊಟ್ಟಿದ್ದಾರೆ. ಪೋ ಲೆಂಡಿನಿಂದ ಜರ್ಮನರು ತಕ್ಷಣ ಹೊರಡ ಬೇಕೆಂದೂ ಇಲ್ಲವಾದರೆ ತಾವು ಯುದ್ಧ ರಂಗಕ್ಕೆ ಇಳಿಯುವುದಾಗಿಯೂ ತಿಳಿಸಿದ್ದಾ ರೆ. ಅದರಂತೆಯೇ ಫ್ರೆಂಚ್ ಸರ್ಕಾರದ ವರೂ ತಿಳಿಸಿದ್ದಾರೆ. ಬ್ರಿಟಿಷ್ ಮಂತ್ರಿ ಮಂಡಲದಲ್ಲಿ ಮಿಸ್ಟರ್ ಚರ್ಚಿಲ್‌ರನ್ನೂ ಸರ್ ಆಂಥೋನಿ ಈಡನ್‌ರನ್ನೂ ಯುದ್ಧ ಮಂತ್ರಿಗಳನ್ನಾಗಿ ಸೇರಿಸಿಕೊಳ್ಳುವ ಆಲೋ ಚನೆ ಇದೆ. ಸೈನ್ಯ ಜಮಾವಣೆಯು ಪೂರ್ ಣವಾಗಿ ನಡೆಯುತ್ತಿದೆ. ಮಿಲ್ಕಿಯಾಂ ನಗರನ್ನು ಆಕ್ರಮಿಸಿದ್ದ ಸೈನ್ಯಗಳಿಗೆ ಸಾಗಿ ಸುತ್ತಿರಲಾಗಿದೆ. ಫ್ರೋಗ್ನ್ ಪಟ್ಟಣದ ಸ ತೋಟಿಗೆ ಕಾಯಾಪುಗಳಾಗಿವೆ. ಕಳೆದ ಯುದ್ಧದ ಕಾಲಕ್ಕಿಂತಲೂ ಈಗ ಹೆಚ್ಚು ಸಿದ್ಧರಾಗಿರುವುದಾಗಿ ಮುಖ್ಯ ಮಂತ್ರಿಗಳು ಹೇಳಿದ್ದಾರೆ.

ಯುದ್ಧವು ಆರಂಭವಾಯಿತು

ಪೋಲೆಂಡಿನ ಯಜ್ಞ; ಡಾನ್ಜಿಗ್ಗಿನ ಸ್ವಾಹಾ

ಜರ್ಮನಿಗೆ ಇಂಗ್ಲೆಂಡಿನ ಎಚ್ಚರಿಕೆ.

ಪ್ರಧಾನ ಮಂತ್ರಿ ಶ್ರೀ ಚೆಂಬರ್ಲೇನ್‌ರವರು

ಯುದ್ಧಕ್ಕೆ ಮೈಸೂರಿನ ಸಹಾಯ

ಶ್ರೀಮನ್ಮಹಾರಾಜರ ಭರವಸೆ

ಯುದ್ಧದಲ್ಲಿ ಬ್ರಿಟಿಷರಿಗೆ ಎಲ್ಲಾ ವಿಧದ ಸಹಾಯಗಳನ್ನೂ ಮಾಡಲು ಸಿದ್ಧರಾಗಿರು ವುದಾಗಿ ಶ್ರೀಮನ್ಮಹಾರಾಜರು ವೈಸರಾ ಯರಿಗೆ ತಂತಿ ಕಳುಹಿಸಿದ್ದಾರೆ. ಬ್ರಿಟಿಷ್ ಕಾಮನ್‌ವೆಲ್ತಿನ ಸಕಲರೂ ಒಗ್ಗಟ್ಟಾಗಿ ನಿಲ್ಲುವ ಈ ಸಂಕಟದ ಸಮಯದಲ್ಲೂ ಸಾ ಮ್ರಾಜ್ಯ ರಕ್ಷಣೆಯ ಸಮಯದಲ್ಲೂ ನಾವು ಸಾರ್ವಭೌಮರಿಗೆ ನಿಷ್ಠೆಯ ಭಕ್ತಿಯನ್ನು ಸೂಚಿಸುತ್ತೇವೆ. ಈ ಬಿಕ್ಕಟ್ಟಿನ ಸನ್ನಿವೇ ಶದಲ್ಲಿ ನಾವು ನಮ್ಮ ಪ್ರಜೆಗಳಾ ಯಾ ತ್ಯಾಗಕ್ಕಾದರೂ ಸಿದ್ಧರಾಗಿದ್ದೇವೆ. ನಮ್ಮ ಸಾಮಾನ್ಯ ಶತ್ರು ಬಾಧ್ಯತೆಗಳ ರಕ್ಷ ಣೆಗೆ ನಾವು ಶರಣಾಗಿದ್ದೇವೆ.— ಎಂದು ತಿಳಿಸಿರುವರು.

ವೈಸರಾಯರಿಂದ ಮಹಾತ್ಮ ರಿಗೆ ಆಹ್ವಾನ

ಅಂತರ ರಾಷ್ಟ್ರೀಯ ಪರಿಸ್ಥಿತಿ ಬಗ್ಗೆ

ವೈಸರಾಯರು ಮಹಾತ್ಮ ಗಾಂಧಿಯವ ರನ್ನು ಆಮಂತ್ರಿಸಿದ್ದಾರೆ. ಅಂತರ ರಾಷ್ಟ್ರೀ ಯ ಬಿಕ್ಕಟ್ಟಿನ ಸಂದರ್ಭದಲ್ಲಿ ಹಿಂದೂ ಸ್ಥಾನದ ಕರ್ತವ್ಯವನ್ನು ನಿರ್ವಹಿಸುವುದೇ ಇದರ ಉದ್ದೇಶ. ಇತರ ಕೆಲವು ರಾಜಕೀ ಯ ಮುಖಂಡರಿಗೂ ಸಹ ಆಮಂತ್ರಣ ಕೊಡ ಲಾಗಿದೆ.

ಶ್ರೀಯುತರು ಚರ್ಚಿಲ್‌ರವರು

ಮಹಾತ್ಮ ಗಾಂಧಿಯವರು

ಒಂದು ಪ್ರಹಸನ

: ಭಾಷಣ ಚಾಪಲ್ಯ :

ಲೇಖಕ — ಸಾ ಶ್ರೀಕಂಠಯ್ಯ, ಸಂಜಯನಗರ

ಪಾಠಾಲಿ ಮೊಗಸ್ಕೃಷ್ಟರ್ಗೆ. ಕೆಲಿಕೆ ಮೂಂದ ಒಂದು ಬಾಗಾಗ್ಗೆ ಕಲ ಕೊಂಬಿ ಯಾರೋ ಕೆಲಸಕ್ಕೆ ಬಾಯಿಯ ಕಲ ಸ ಒಂದೊಗಾಗಿ ಕಾಗಾ ಯಾರಿ ಒಂದು ಮಾ ಒಕ್ಕೆ ಒಂದು. ಗ್ರಾಮದ ಪ್ರಮುಖರೆ ಯಾರ ಗಾಂ ಸಭ್ಯರ್ಗ್ಯ. ಅವರ ಕಾಗ್ಗಿ ಯಾಕೆಂದರೆ ಬಂಗಾರ ಮೋಡಾಕೆ, ಹಾಗಾ ಸ್ಕ್ ಕ್ ಕಾಗಾ ಅಯ್ ಗ್ಯಾಂಗ್ ಅಯ್ಯ ಕಿಗ್ಗ.

"ಈ ಒಂದ ಕ ಮಾಲ ಅ ಘ ಕ ಕ ಕ ಕಾಗ್ಯಾಗ ಕಾಗ್ಯಾಗ ಕ ಕ ಕ ಕ

ಮೈಸೂರಿನಲ್ಲಿ ಆಜ್ಞೋಲ್ಲಂಘನೆ.

ಸರ್ಕಾರದ ನೀತಿಯ ಪ್ರತಿಭಟನೆ

ಮೈಸೂರು ಕಾಂಗ್ರೆಸ್ ಕಾರ್ಯಕಾರಿ ಮಂಡಲಿಯ ನಿರ್ಣಯ

ಮೈಸೂರು ಕಾಂಗ್ರೆಸ್ ಕಾರ್ಯಕಾರಿ ಮಂಡಲಿಯ ಸಭೆಯು ಕಳೆದ ಶುಕ್ರವಾರ ಬೆಂಗಳೂರಲ್ಲಿ ನಡೆಯಿತು. ಇಂದಿನ ಪತ್ರಿಕೆಯನ್ನು ಪರಿಶೀಲಿಸಲಾಯಿತು ಆ ಪತ್ರಿಕೆಯ ನಿರ್ಣಯಾನಂತರ ಸ್ವೀಕಾರ ಮಾಡಿದ ಕಾಗದಗಳು ಸರ್ಕಾರದೊಂದಿಗೆ ಸಂಧಾನವನ್ನು ನಡೆಸಲು ಮಾಡಿದ ಪ್ರಯತ್ನಗಳನ್ನೂ ಸರ್ಕಾರದವರು ಭೇಟಿ ಮಾಡಿದ ಪ್ರತಿನಿಧಿಗಳನ್ನೂ ಪರಿಶೀಲಿಸಿ ಈ ಕೆಳಗಿನ ಕಂಡ ನಿರ್ಣಯಗಳು ಪಾಸಾದವು

ನಿರ್ಣಯಗಳು

೧. ಮೈಸೂರು ಕಾಂಗ್ರೆಸ್ ಸಂಸ್ಥೆಯ ಒಪ್ಪಂದಕ್ಕೆ ಬರಲು ಮಾಡಿದ ಪ್ರಯತ್ನಗಳು ವಿಫಲವಾದುದಕ್ಕಾಗಿ ವಿಷಾದ ಪಡುತ್ತದೆ. ಮೈಸೂರು ಅಧ್ಯಕ್ಷರೂ, ಕಾಂಗ್ರೆಸ್ ಅಧ್ಯಕ್ಷರೂ ಮತ್ತೆ ಸಿ. ರಾಜಗೋಪಾಲಾಚಾರಿಯವರೂ ಸರ್ಕಾರದ ಪ್ರತಿನಿಧಿಗಳೊಡನೆ ಕಾಂಗ್ರೆಸ್ಸಿನ ಪೇಚಾರಿಯವರು. ಸರ್ಕಾರದ ಪ್ರತಿನಿಧಿಗಳು ಕಾಂಗ್ರೆಸ್ಸಿನ ಪ್ರತಿನಿಧಿಗಳೊಡನೆ ಸರ್ಕಾರದ ನಿಲುವನ್ನು ಸ್ಪಷ್ಟಪಡಿಸಿದ ವಿಧಾನವೇ ಇದು ಸರಿಯಾದ ಮಾರ್ಗವೆಂದು ಕಾಂಗ್ರೆಸ್ ಕಾರ್ಯಕಾರಿ ಮಂಡಲಿ ಅಭಿಪ್ರಾಯಪಡುತ್ತದೆ.

೨. ಇದಾದ್ದರಿಂದ ಸರ್ಕಾರದವರು ನಡೆಸುವ ಮೋಸಗಳನ್ನು ಒಪ್ಪಲು ಒಪ್ಪುವುದಿಲ್ಲ ಎಂದು ಮಂಡಲಿಯು ಅಭಿಪ್ರಾಯಪಡುತ್ತದೆ. ಕಾಂಗ್ರೆಸ್ ಸಮಿತಿಯ ಅಭಿಪ್ರಾಯವನ್ನು ಪ್ರಕಟಿಸಿದ ಮೇಲೆ ಸರ್ಕಾರದವರು ಭೇಟಿ ಮಾಡಿದ ಪ್ರತಿನಿಧಿಗಳನ್ನೂ ಸರ್ಕಾರದವರು ಭೇಟಿ ಮಾಡಿದ ಪ್ರತಿನಿಧಿಗಳನ್ನೂ ಕಾಂಗ್ರೆಸ್ ಅಧ್ಯಕ್ಷರೂ ಕಾರ್ಯಕಾರಿ ಮಂಡಲಿಯ ಅಧ್ಯಕ್ಷರೂ ಕಾಂಗ್ರೆಸ್

ನಾ ಧಿ

4—9—39 ನೇ ಸೋಮವಾರ

ಯುದ್ಧ.

[illegible]

ಅವರು ಇದರ [illegible] ಮಾಡಿ ಕೊಳ್ಳಲು ಅವರ ಭಾರತಕ್ಕೆ ಒಂದು ಸ್ಥಿರ ಮಾರ್ಗವನ್ನು ಮಾಡಿಕೊಳ್ಳಲು ಅವಕಾಶ ಕೊಟ್ಟಿದ್ದನು. ಆದರೆ ಈ ವಿಷಯದಲ್ಲಿ ಇತ್ತೀಚೆಗೆ ಹೊರಟ ಪ್ರಕಟಣೆಯಲ್ಲಿ ಇದರ ಸ್ಪಷ್ಟವೇ ಇರಲಿಲ್ಲ. ಆದರೂ ಈ ವಿಷಯದ ಸ್ಪಷ್ಟತೆಯ ಬೆಳಗಾವಿಯ ಪೂರೇಲಿಗೆ ಸಮಾಧಾನಕರವಾಗಿ ಸಿಗಬೇಕಾದ ಸಮ್ಮತಿ ಕೊಟ್ಟಿದ್ದನು.

ಈ ಸಂಗತಿ [illegible] ಪ್ರಾಂತ್ಯ [illegible] ಕ್ಷಣ [illegible] ಕಾರ್ಯ [illegible] ಕ್ರಮ [illegible] ಪ್ರಜೆಗಳ [illegible] ಸಂಗತಿ [illegible] ಸಂಗತಿ [illegible] ಸಂಗತಿ

...ರು ಕಾಂಗ್ರೆಸ್ ಸದಾ... ...ರಿಗಳ ಮರುಆಯ್ಕೆ

...ಮಾಜಿದರ ಸಮಾನುಭೋ...

...ಗಾಂಧಿ ನಗರ. ಮೈಸೂರು ... ಸರ್ವಾಧಿಕಾರಿಗಳಾಗಿದ್ದಾರೆ. ... ಶಿವಮೊಗ್ಗೆಯ ... ಗೋಗಿಯವರನ್ನು ಎರಡ... ...ಯನ್ನಾಗಿ ನೇಮಿಸಿದ್ದಾ... ...ರ ಹೊಸವರ್ಷದ ಸಭೆ ... ಕಾಂಗ್ರೆಸ್ ಕೆಲಸ ... ಕಾರ್ಯ ನಿರ್ವಹಿಸಿದ್ದ... ...ಯಿಂದ ಹೊಸವರ್ಷ ... ಸ್ವಯಂಸೇವಕರು ಶಿಸ್ತಿನಿಂದ ... ಸಮವಸ್ತ್ರ ಧರಿಸಿ ಜನ ... ಗಳನ್ನು ಭಂಗಿಗಳಾಗಿದ್ದರು ... ಗಳು ಜರುಗುತ್ತಿದ್ದವು. ... ಗಳಾಗುತ್ತಿದ್ದವು.

... ತಳರು ಸೋಲಾಗಲು ಕಟ್ಟುಪ್ಪ... ಮುಖ್ಯವಾದ ಹೇಳಿ ಜರಿಗಳ ... ಸ್ವತ್ತಿಕ್ಕೆಯಾದ ಹೊಸವರ್ಷಗಳು ... ಕಾರಣ ಜಾಗದ ಅಂತಿತು. ... ಸ್ವತ್ತಿಕ್ಕೆ ರಕ್ಷಣೆಯಲ್ಲಿ ಜನರು ಅನ್ನ ... ಅಕ್ಷತೆಗಳನ್ನೂ, ಕುಂಕುಮ ... ಪ್ರಸಾದಗಳನ್ನೂ ಅರ್ಪಿಸಿದರು. ... ಉತ್ಸಾಹದಿಂದ ಮುಂದೆ ಮುಂದ... ...ಯನ್ನು ನೋಡಿ ಸರ್ವ... ...ವನ್ನೂ ನಿರೀಕ್ಷಿಸುವಂತಾಗಿ ಭವಿಸ... ...ದು.

...ಕಾಂಗ್ರೆಸ್ ಕಚೇರಿಯಲ್ಲಿ ಶ್ರೀಗಿ ಸಿದ್ದ... ...ಸ್ವಾಮಿಯವರು, ಶ್ರೀ ಸಾಹಸ್ರ ಗೋಗಿ... ...ರ ಧ್ವಜಾರೋಹಣ ಮಾಡಿ ಮಾರ್ ಜನರ ... ...ಗಳಿಗೆ ಅಭಿವಂದಿಸಿದರು. ಆ ... ...ಯಿಂದಲೂ ಮಾತನಾಡಿದರು ಮೇರ ... ...ತ್ಯಕ್ಕೆ ಎಲ್ಲರೂ ಕೆಲಸ ... ...ಬೇಕೆಂದು ಹೇಳಿದರು.

...ಯ ನಡೆಯ ಸರಣಿಯ ನಡಿ.

...ಲ್ಲಿ ಅಯ್ಯಂಗಾರ್ ಅಕ್ಕಂತೆ ಮಹತ್ವವಾದ ... ಅದು ಬಾಯಿಯ ನಡೆ. ಅದರ ... ಬಾಯಿಯ ಅದೆ. ಬಾಯಿಯ ... ಗುಣಗಳೂ ಅದಕ್ಕಿಂತ ಅದೆಂದ ... ಅಗಾಗ ಬರೆಯಬಹುದು. ಬಾಯಿ ... ಕಾಯಿಯಾಗಿ ಮಾತಾಡಲು ಅಯ್ಯಂಗಾ ... ರವರು ಈ ನಡೆಯ ... ಸ್ಥಾಪನೆಯಲ್ಲಿ ತುಂಬಿದೆಯೆಂದು ಹೇಳ ... ದೆ.

... ಅಯ್ಯಂಗಾರ್ ಮಾತ್ರ ಚಲಿ... ಮೇರಗಳ ... ಕಟ್ಟಿನಲ್ಲಿರುವ. ... ಅಯ್ಯಂಗಾರ್ ... ಅಕ್ಕಿಗೆ ಪ್ರಸಿದ್ಧವಾಗಿದೆ. ... ಅದರ ... ಗಾತ್ರದಲ್ಲಿ ಸಿಗದೆಹೋದರು ಸೈಕ್ಷಿ... ...ಗೆ ಮೇಲೆ ... ಕಾಂಗ್ರೆಸ್ ಅಂದೇ ... ಸಮಸ್ಯೆ ... ಬೇಕೆ ಇರುವುದು.

ಅಯ್ಯಂಗಾರ್ ಸ್ಥಾಪಿಸಿ ಅಂದು ಒಂದು ... ಇದೆ. ಪ್ರಾಣಿಯ ... ಮೇಲೆ ಬಹಳ ... ಅದರ ... ಚಿಹ್ನೆ ... ಅದರ ... ಅದರ ... ಅಂದರ ... ಸ್ಥಾನಗಳನ್ನು

ತುಮಕೂರಿನಲ್ಲಿ ಪ್ರತಿಬಂಧಕ ಆಜ್ಞೆ

ಮೈಸೂರು ಕಾಂಗ್ರೆಸ್ ಅಧ್ಯಕ್ಷರಾದ ಶ್ರೀಗಿ ಬಿ. ಸಿದ್ದಲಿಂಗಯ್ಯನವರು ಕಳೆದ ಗುರುವಾರ ತುಮಕೂರಿಗೆ ಭೇಟಿಕೊಟ್ಟಿರು. ಆ ಸಂದರ್ಭದಲ್ಲಿ ಅವರ ಸೌಜನ್ಯಾರ್ಥ ಒಂದು ಸೋದರಸೆಯ ಸಮಾರಂಭ ಏರ್ಪಡಿಸಲಾಗಿತ್ತು. ಅವರನ್ನು ಎತ್ತಿನ ಗಾಡಿಯಲ್ಲಿ ಕುಳ್ಳಿರಿಸಿ ಮೆರವಣಿಗೆ ಪ್ರಾರಂಭವಾಗಿ ಬಂದಿರಲಿಲ್ಲ. ಕಡೆಗೆ ಕೊಂಡು ಹೋಗಬೇಕೆಂದು ಗೊತ್ತಾಗಿತ್ತು. ಅನ್ಯಮೊತ್ತಿಗೆ ಜಿಲ್ಲಾ ಮ್ಯಾಜಿಸ್ಟ್ರೇಟರು ಒಂದು ಆಜ್ಞೆ ಹೊರಡಿಸಿ, ರಾತ್ರಿಗೆ ಭಂಗವುಂಟುಮಾಡಿದ ಪ್ರಯುಕ್ತ ಗಂ ದಿವಸಗಳ ಕಾಲ ಅಂತಹ ಮೆರವಣಿಗೆಯನ್ನು ಅಲ್ಲಿ ಮಾಡಕೂಡದೆಂದೂ ಆದರಲ್ಲಿ ಮಾಡೂ ಘಾಯಾಸಿಕರೂಡ ದೆಂದೂ ತಿಳಿಸಿದರು. ಸಿಟ್ಟೆಂಬರ್ ೧ ನೇ ತಾರೀಖ ಪರೆಗೆ ಯಾವ ಬಗ್ಗೆಯಾದ ಕಾರ್ಯಕ್ರಮವನ್ನೂ ಕೈಗೊಳ್ಳದೇ ಇರಬೇಕಾಗಿರುವದರಿಂದ ಮೆರವಣಿಗೆಯನ್ನು ಮಾಡಲಾಗುವುದು. ಕೆಲವಾರದೆಲ್ಲದೂ ಒಂದು ಸೋಟಿನಲ್ಲಿ ಸೇರಿ ಮುಂದಿನ ಕಾರ್ಯಕ್ರಮಗಳನ್ನು ಮಾರ್ಪಾಡಿಸಬಹುದು.

ಶ್ರೀ ಸಾಹಸ್ರ ಗೋಗಿಯವರು

ಈ ಚಿತ್ರದಲ್ಲಿ ಮೊದಲನೆಯವರು ಶ್ರೀ ಸಾಹಸ್ರ ಗೋಗಿಯವರು.

ಒಂದು ಸ್ವಯಂ ಸೇವಕದಳವನ್ನು ಸ್ಥಾಪಿಸಲ್ಪಟ್ಟಿತು. ಶ್ರೀಗಿ ಬಿ. ಸಿದ್ದಲಿಂಗಯ್ಯನವರು ಅದನ್ನು ಶಿಸ್ತಿನಿಂದ ಸಾಗಿ ತುಮಕೂರಿನ ಬೀದಿಯಲ್ಲಿ ಮೆರವಣಿಗೆ ಬಂದು ಆ ಆಜ್ಞೆಯನ್ನು ಮುರಿಯುವ ಹಾಗೆ ಹೇಳಿ, ತುಮಕೂರು ನಗರವು ಅನಾಬ್ಯಾಂಡ್ ಸರ್ಕಾರ ಸ್ಥಾಪನೆಗೆ ಕೇಂದ್ರಸ್ಥಾನ ಯಾಗಬೇಕೆಂದು ಹಾರೈಸಿದರು.

ಜೈಲಿನಲ್ಲೇ ಇರಲು ಇಷ್ಟ

ಅಮೆರಿಕದ ಲ್ಯೂಯಿ ಮಾ ಕಾಲಿಜ್ ಎಂಬೊಬ್ಬ ಚಿತ್ರಗಾರನು ಕಾಯಿಲೆಯನ್ನು ಹೋಗಬೇಕಾಯಿತು. ಅಲ್ಲಿಯೇ ಒಂದು ಚಿತ್ರವನ್ನು ಬರೆಯುತ್ತಿದ್ದನು. ಚಿತ್ರವು ಮುಗಿಯುವಷ್ಟರಲ್ಲಿ ಶಿಕ್ಷೆಯು ಮುಗಿದು ಹೋಯಿತು. ಮೂರು ತಿಂಗಳ ತಂತಿ ನ್ಯಾಯಾಧೀಶರನ್ನು ಕೇಳಿಕೊಂಡರು ನ್ಯಾಯಾಧೀಶರು ಅದರಂತೆಯೇ ಮಾಡಿದರು ಎಂತಹ ಸ್ವಾದು!

ಶ್ರೀ ತಿಮ್ಮಾ ರೆಡ್ಡಿಯವರು ಸಚಿವರಿಗೆ ಕಾಯ್ದಿದ್ದರು

ಶ್ರೀಗಿ ಎಂ. ಸಿ. ತಿಮ್ಮಾರೆಡ್ಡಿಯವರ ನೋಟಿಸಿ ರಾಜಕ್ರೋಶದ ಆಜ್ಞೆಯನ್ನು ಮೊಕದ್ದಮೆಯು ಕಳೆದ ಶುಕ್ರವಾರ ರಾಜಧಾನಿ ಸೇರಿ ಮ್ಯಾಜಿಸ್ಟ್ರೇಟರ ಮುಂದೆ ಬರಬೇಕಾಗಿ ಬಂತು. ಮ್ಯಾಜಿಸ್ಟ್ರೇಟರು ಪೊಲೀಸ್ ಅಧಿಕಾರಿಗಳು ಅಂಕರಂಗವಾಗಿ ಕಾಳ ತು ಮಾತನಾಡಿಕೊಳ್ಳುತ್ತಿದ್ದರೆಂದೂ, ಆ ಮೂಲಕ ಈ ಕೋರ್ಟಿನಲ್ಲಿ ನ್ಯಾಯವು ದೊರೆಯದೆ ಇರಬಹುದೆಂದೂ ಸೂಚಿಸಿ ಶ್ರೀ ರೆಡ್ಡಿಯವರು ಮೊಕದ್ದಮೆಯನ್ನು ಬೇರೆ ಕೋರ್ಟಿಗೆ ವರ್ಗಾಯಿಸಬೇಕೆಂದು ಕೋರಿದರು.

ಕಬ್ಬನ್ ಪಾರ್ಕ್ಕಿನ ಬೆಂಚುಗಳು ಮಾಯವಾದ ಸ್ಥಳ. ಯಾವ ಸರ್ಕಾರಿ ನೌಕರನನ್ನೂ ಟೀಕಿಸದಂತೆ ಶ್ರೀಮನ್ಮಹಾರಾಜರನ್ನೇ ಬೇಕಿಸಿದೆಂತಾಗುತ್ತದೆ. ಶ್ರೀಮನ್ಮಹಾರಾಜರು ಸಮಸ್ತ ಅಧಿಕಾರಕ್ಕೂ ಮೂಲಾಧಾರವಾಗಿದ್ದಾರೆ. ಶ್ರೀ ರೆಡ್ಡಿಯವರು ಶ್ರೀಮನ್ಮಹಾರಾಜರನ್ನೂ ಸಹ ಟೀಕಿಸಿದ ಪಕ್ಷದಲ್ಲಿ ಅದರಿಂದ ಅವರ ಅಸಂತೃಪ್ತಿ ಬಹಳ ಹೊಡೆದು, ಎಂದು ಹೇಳಿದರು.

ಮ್ಯಾಜಿಸ್ಟ್ರೇಟರು ಶ್ರೀ ರೆಡ್ಡಿಯವರನ್ನು ಸಚಿವರ ವಿಚಾರಣೆಗೆ ಗುರಿಪಡಿಸಬೇಕೆಂದು ಆಜ್ಞೆ ಮಾಡಿದರು.

ತುಮಕೂರಿನ ಪ್ರತಿಬಂಧಕಾಜ್ಞೆ ಹಾಸನ ತೆಗೆದುಕೊಳ್ಳಲ್ಪಟ್ಟಿತೆ?

ಶ್ರೀಗಿ. ಸಿದ್ದಲಿಂಗಯ್ಯನವರ ಸ್ವಯಾಗ

ನಿನ್ನೆ ದಿನ ಕಾಂಗ್ರೆಸ್ ಸರ್ವಾಧಿಕಾರಿಗಳಾದ ಶ್ರೀಗಿ ಸಿದ್ದಲಿಂಗಯ್ಯನವರು ತುಮಕೂರಿಗೆ ತೆರಳಿದರು. ಅಲ್ಲಿ ನಡೆಯಬೇಕಾದ ಸ್ವಯಂಸೇವಕರ ಪ್ರತಿಬಂಧಕಾಜ್ಞೆಯನ್ನು ಮುರಿಯಲು ಪ್ರಯತ್ನಿಸುವುದಾಗಿ ಅವರು ಹೇಳಿದ್ದರಿಂದ, ಅದರ ಪರಿಣಾಮವನ್ನು ಅಧಿಕಾರಿಗಳು ಗಮನದಲ್ಲಿ ತೆಗೆದುಕೊಂಡಿರುವರೆಂದು ಭೋಗಿ ಮೂಲಕ ಇಲ್ಲಿಗೆ ಸಮಾಚಾರ ಬಂದಿದೆ. ಅದ್ದರಿಂದ ತುಮಕೂರಿನಲ್ಲಿ ಮೆರವಣಿಗೆಯೂ ಭಾಷಣವೂ ನಿರಾತಂಕವಾಗಿ ನಡೆಯಬಹುದು.

ಮೇಲ್ಕಂಡ ಸಂದರ್ಭದ ವಿಚಾರಗಳಿದ್ದಲ್ಲಿ ನಾವು ಅಧಿಕಾರಿಗಳನ್ನು ಅಭಿನಂದಿಸುತ್ತೇವೆ. ಚಿಕ್ಕಪೇಟೆ ಗಣೇಶಮೂರ್ತಿಯ ಇರುವ ಕಡೆ ಗಲ್ಲಿಯಲ್ಲಿ ಇದೆ ಇತರ ಆಜ್ಞೆಗಳನ್ನು ಮೀರಿದೆ ಹಾಸನ ತೆಗೆದುಕೊಳ್ಳುವರೆಂದು ನಂಬಿದ್ದೇವೆ.

ರಕ್ಷಣೆ ಇದ್ದರೆ

ಬೆಂಗಳೂರ ಮಾರ್ಕೆಟ್ಟಿನಲ್ಲಿ ಕಾಯ್ಕಿಲೆ ಸರ ಮಾರಾಟವು ಜರುಗಿದೆ. ಮೊನ್ನೆ ಬೆಳ್ಳಿ ಕೈಸ್ತರಿಗೆ ಮೆಟ್ಟಿನ ಬಾಲ ಕೊಡಲಾಗಿದೆ. "ಹಾಸ್ಯ ಪ್ರಸಂಗವೆಲ್ಲಾ ಮುಂದ ಬ್ಯಾಗಿ ಸಿದ್ಧವಾಗುತ್ತಿದೆ. ಈ ಸಮಯದಲ್ಲಿ ನಾವು ಕುಮ್ಮಸ್ಸಿನ್ನು ಅಲ್ಲಿಂದ ಮೆಟ್ಟು ಬೆಳ್ಳಾಯಿತು. ಕಪ್ಪು ಎತ್ತುಗಳೆಷ್ಟಿದ್ದರೂ ಕಾಯ ಬಹುದು!" ಎಂದು ಅಲ್ಲಿನ ಬಹಳ ಮೇಲುವುದು.

ಚನ್ನಪಟ್ಟಣದ ಗಣೇಶಮೂರ್ತಿ ಆಚ್ಛೋ ಲ್ಲಂಘನೆ

ಸ್ವಯಂಸೇವಕರ ದಸ್ತಗಿರಿ

ಮೈಸೂರು ಕಾಂಗ್ರೆಸ್ ಸರ್ವಾಧಿಕಾರಿಗಳ ಆಜ್ಞೆ ಮೇರೆಗೆ ಚನ್ನಪಟ್ಟಣದ ಗಣೇಶ ಪ್ರತಿಬಂಧಕಾಜ್ಞೆಯನ್ನು ಮುರಿಯಲು ಹೊರಟ್ಟಿದ ಶ್ರೀಗಿ ಕೆ.ವಿಂ. ಪುಟ್ಟಸ್ವಾಮಿಯವರ ನೇತೃತ್ವದಲ್ಲಿ ೧೫ ಜನ ಸ್ವಯಂ ಸೇವಕರ ದಳವು ಬೌರಿಂಗ್ ಪೇಟೆಯಿಂದ ಕೈಲಿಸ್ಥಲ್ಲಿ ತೆರಳಿತು. ಮುಂಚಿತವಾಗಿಯೇ ಆಜ್ಞೆಯ ಉಲ್ಲಂಘನೆಯ ವಿಚಾರವನ್ನು ಅಧಿಕಾರಿಗಳಿಗೆ ತಿಳಿಸಲಾಗಿತ್ತು. ಕೈಲಿಂದ ಇಳಿದು ಸ್ವಲ್ಪ ದೂರ ಹೋದ ಕೂಡಲೆ ಪೊಲೀಸರು ಸ್ವಯಂಸೇವಕರನ್ನು ದಸ್ತಗಿರಿ ಮಾಡಿದರು.

ಭದ್ರಾವತಿಯಲ್ಲಿ ಜನಸಾರ ಬಂಧನ

ಭದ್ರಾವತಿಯಲ್ಲಿ ಕೆಲವು ಮಾರುತ್ತಿದ್ದ ಸಾಲ್ಪರು ಅಧ್ಯಕ್ಷರನ್ನು ದಸ್ತಗಿರಿ ಮಾಡಿ ಜೆಂಗಳೂರಿಗೆ ಸಾಗಿಸಲಾಗಿದೆ.

ಕಬ್ಬಿಣದ ಕಾರ್ಖಾನೆಯ ಮೇಲೆ ಉಸ್ತುವಾರಿ ಜರುಗಿದೆ. ರಾತ್ರಿ ಮೊತ್ತ ಕಾರ್ಖಾನೆಯ ಬೀಗಗಳನ್ನು ಅರಿಸಿ ಸ್ಥಿರವಾದರು.

ಸೀನಾರ್ ಮುಸ್ಲೋಲಿನಿ

ಇಂಗ್ಲಾಂಡಿನಲ್ಲಿ ಇತ್ತೀಚೆಗೆ ಸ್ವಯಂಸೇವಕ ಸಾಹಸಿಗರ ಸಭೆ.

ಶ್ರೀಕೃಷ್ಣ ಜಯಂತಿ ಮಹೋತ್ಸವ

ಮೈಸೂರು ಅರಮನೆಯ ಆಗ್ನೇಯ ದಿಕ್ಕಿನಲ್ಲಿರುವ ಶ್ರೀ ಕೃಷ್ಣನ ದೇವಸ್ಥಾನದಲ್ಲಿ ಈ ಸಲ ಶ್ರೀಕೃಷ್ಣ ಜಯಂತಿ ಮಹೋತ್ಸವ ಅದ್ದೂರಿಯಾಗಿ ನಡೆಯಿತು. ಅಂದರೆ ಅಂದರೆ ೨-೯-೫೦ ನೆಯ ಗುರುವಾರದಿಂದ ೫-೯-೫೦ ನೆಯ ಸೋಮವಾರದ ಸಾಯಂಕಾಲ ದವರೆಗೂ ಶ್ರೀ ಕೃಷ್ಣ ಜಯಂತ್ಯುತ್ಸವವು ಜರುಗಿತು.

ಸ್ವಾಮಿ ಶ್ರೀ ಕೃಷ್ಣ ಜಯಂತ್ಯುತ್ಸವದ ವಿಶೇಷವೂ ಸಂಗೀತ ಕಚೇರಿಯೂ ಸಂಪನ್ನವಾಗುತ್ತದೆ.

: ವಾರ ಭವಿಷ್ಯ :

ಜಿಲ್ಲೆಗಳಿಗೆ :—ನಿರ್ವಾಣ ಸರಸ ಕವಿ ಭಾವಕ್ಕೆ, ಮೈಸೂರು.

ತಾರೀಖು 4—9—39 ರಿಂದ ತಾರೀಖು 10—9—39 ರ ಪ್ರಾರ್ಂ

ಮೇಷ ರಾಶಿ

ಆರ್ಥಿಕ ಸಮಸ್ಯೆಗಳನ್ನು ಗಮನಿಸುವ ಸಮಯದಲ್ಲಿ ಅಕಸ್ಮಾತ್ತಾಗಿ ಪಿತೃಗಳ ಮನಸ್ಸಾಣವು ಸ್ವಾಸ್ಥ್ಯವನ್ನು ಕೆಡಿಸುವದು. ಒಳ್ಳೆಯ ಗುಣಗಳನ್ನು ಮೈಗೂಡಿಸಿಕೊಂಡು, ಸಮಯಕ್ಕೆ ಸರಿಯಾಗಿ ಮಾಡಬೇಕಾದ ಕೆಲಸಗಳನ್ನು ಮಾಡಿದರೆ ನಿಮಗೆ ತೊಂದರೆಗಳು ಉಂಟಾಗುವುದಿಲ್ಲ. ಸ್ವಲ್ಪ ಹಣ ಖರ್ಚಾದರೂ ಸಂತೋಷದಿಂದ ಮಾಡಿದರೆ ಒಳ್ಳೆಯದು. ಸ್ವಲ್ಪ ಹಣ ಕೊಟ್ಟರೆ ಕೆಲಸಗಳು ಆಗುವುದು. ಅಧಿಕಾರಿಗಳಿಂದ ಸಹಾಯ ದೊರೆಯುವುದು. ಸ್ವಲ್ಪ ಸಂಕಟ ಪಡಬೇಕಾದೀತ

ವಿಚಾರ

ಭರಣಾಗಳಿಂದ ಆರೋಗ್ಯ

ಗಿ—ಆಯುರ್ವೇದ ವಿದ್ಯಾ ಪಾರಂಗತ, ಶ್ರೀಯುತ ಗೋಪಾಲ.

ಕ್ಷಗಳು ಮತ್ತು ಅವುಗಳ ಅಧಿಪತಿಗಳು

.... ಸೂರ್ಯ
.... ಚಂದ್ರ
.... ಅಂಗಾರಕ
.... ಬುಧ
ರಾಶಿ .... ಗುರು
.... ಶುಕ್ರ
.... ಶನಿ
ಸೂರ್ಯ .... ರಾಹು
ಚಂದ್ರ .... ಕೇತು

ಯೆಯನ್ನು ಹುಟ್ಟಿದಂದಿಂ ಯಿಂದ ಸಾರ್ಥಕ!

ಮಾಧ್ಯಾ ಸೃಷ್ಟಿಕರ್ತಿಂ ಲಾಸ್ಟ್ ವಿಷಯಗಳು!

ತಮ್ಮ ತಮ್ಮ ಸಂಪತ್ತು ಸೈ ಗುಣವಾಗಿ ಗುಣಗಾ ರತ್ನಾಭ್ಯಾ ಧರಣ ಮಾಡುವುದರಿಂದ ಗ್ಯ ಸೌಭಾಗ್ಯತೆಯೂ ಕಾಂ ಗಳು ವೃದ್ಧಿಯಾಗುವುದು. ಸು ತ್ತು ಸಂಪತ್ತಿನ ಕಾರಾಧಿಪತಿಯ ಯಿಂದಲೂ ಚಿತ್ತ ಪ್ರಸನ್ನತೆ, ಗ್ಯ ತೇಜಸ್ಸು ಉಂಟಾಗಿ ಮಾತು ಗಳು ಪರಿಣಾಮವಾಗುವುವು.

ದೇಗ್ಯವಾದ ಮಾಣಿಕ್ಯಧರಣ ಕಾರದಲ್ಲಿ ಧಾರಣ ಮಾಡುವುದ ಯಿಂದ ದೇವತೆಗಳಾಗಿ ಮಾನ್ಯರಾ ಗುವುದು.

ಯೋಗ್ಯವಾದ ಪಚ್ಚೆಯ ಕ ಗಳನ್ನು ಧರಿಸುವುದರಿಂದ ಇ ಸಿದ್ಧಿಯುಂಟಾಗಿ ಕೀರ್ತಿ ವೃದ್ಧಿ ಪಡೆ.

ಮೋತಿಗೆ, ಶುಕ್ರಗ್ರಹ, ಚಂದ್ರ, ಇ ಧರಣಗಳನ್ನು ಧರಿಸುವುದರಿಂದ ಯು ವೃದ್ಧಿಯಾಗಿ ಮಾತ ಮಾ ಮಾಡಲಾಗುವುದು.

ಸ ಮಾಣಿಯನ್ನು ಧರಣಮಾಡು ವಿಷ ಪರಿಣಾಮಾಗಿ ಸೇತ್ರಮಾ

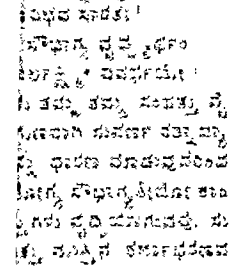

ಮಿಸ್ಟರ್ ಚಿತ್ರ

ರ, ಧರಣಗಳನ್ನು ಕಡ್ಡಾಯವಾಗಿ ಸಲೆಂ ಡಿರುವುದು ಪ್ರಸನ್ನ ಮಾಯೆಯನ್ನು ಸಂ ಯುಕ್ತವೆ.

ಪ್ರಾಣಿಯನ್ನು ಧರಿಸುವುದರಿಂದ ಸ ರ್ಯ ಕಾಂತಿಗಳು ವೃದ್ಧಿಯಾಗಿ ಜಾತಿ ತ್ರ ಸೂಚಕಗಳು ಸರಿಯಾಗಿ ಮಂಗಳಕಾರಿ ಕಾರಣವಾಗುತ್ತದೆ.

ಇಂದ್ರ ನೀಲ ಪಚ್ಚಾದಿಗಳಿಂದ ಬುದ್ಧಿ ಮಾಡ ಮಂತ್ರ ಜಾಪವನ್ನು ಧರಿಸುವುದ ರಿಂದ ಆಯುಷ್ಯ, ಸಂಪತ್ತು ವೃದ್ಧಿಯಾ ಗಿ ಕೊನೆಯ ಮುಂಬಾಗ ಕ್ಷುದ್ರಜ್ಞಾನಿಗಳು ಪರಿಹಾರವಾಗುತ್ತದೆ.

ಜಗದ್ಗೋಚರವಾದ ಮಾರ್ಗಾಮಾಣಿ ಯನ್ನು ಧರಿಸುವುದರಿಂದ ನೇತ್ರಾದಿಂದ, ಚಿತ್ತರಂಜನಗಳುಂಟಾಗಿ ಚಿತ್ತಾಯಿ ಮ ತ್ತು ಗೃಹಕ್ಷೋಭೆಗಳು ನಿವಾರಣವಾಗು ತ್ತದೆ.

ಈ ಪ್ರಾಣಿಗಳ ಕ್ರಮವಾದ ರತ್ನಾದಿ ಧರಣ ಗಳನ್ನು ಒಂದು ವಿಧವಾದ ಗುಪ್ತ ಶಕ್ತಿ (Mesmeric power) ಅಯಸ್ಕಾಂತದಿಂದ ಇದಕ್ಕೆ ಮೀರ ಶಕ್ತಿಗಳೆಂದು ಕರೆಯಬೇಕು ವ ಪಾಷಕರೆಯೂ ಉಂಟು. ಮೇಷರಾಶಿಯಿಂ ದ ತುಲಾದಿ ಷ ಧರಣಗಳು ಕೆಂಪಕಾಲ್ಪ ರಿಂದಕ್ಕೆ ಉಂಟಾಗುವುದರಿಂದ ಅದೇ ಗೃಹ ಸೌಖ್ಯವು ಉಂಟಾಗುವುದು.

ಇದೂ ಅಲ್ಲದೆ ಈ ಗ್ರಹಗಳಿಗೂ, ರತ್ನಗಳಿಗೂ ಒಂದು ವಿಧವಾದ ಸಂ ಬಂಧವಿರುವುದು. ಗ್ರಹಗಳಿಗೆ ಸೃಷ್ಟಿಕ ರ್ತೃವೇ ಅಧಿಪತಿಗಳು. ಇದರಿಂದಾಗಿ ಅ ಯಾಯ ಗ್ರಹಗಳು ಕ್ರಮವಾಗಿ ಅದ ಕ್ಕೆ ಸಂಬಂಧಪಟ್ಟ ಅಧ್ಯಗಳನ್ನು ಧರಿಸುವ ದರಿಂದ ಗ್ರಹಗಳ ಪ್ರಸನ್ನತೆಯುಂಟಾಗಿ ಮಂಗಳಕಾರಿಯಾಗುವುದು.

ಹಿಟ್ಲರನು ಮುಸಲ್ಮಾನನಾಗಬೇಕಂತೆ

ಹಿಟ್ಲರನು ಮುಸಲ್ಮಾನ ಮತಕ್ಕೆ ಸೇ ರಬೇಕೆಂದು ಆಜಿಪ್ತಿನ ಕಾಯ್ದೆ ಮಾ ಮಂಡಲದ ಅಧ್ಯಕ್ಷರು ಹೇಳಿದರು ಹಿಟ್ಲ ರನಿಗೆ ಬರೆದಿದ್ದಾರೆ. ತನ್ನ ಪತ್ರದಲ್ಲಿ ಇ ಸ್ಲಾಮಿನ ಶ್ರೇಷ್ಠತೆಯನ್ನು ವರ್ಣಿಸಿದ್ದಾನೆ. ಹಿಟ್ಲರನು ಮುಸಲ್ಮಾನನಾದಲ್ಲಿ ಜರ್ಮ ನಿಯ ಯುದ್ಧಕಾಗುವುದಿಲ್ಲವೆಂದು ಬರೆ ದ್ದಾನೆ. ನಿನ್ನ ಉಪಕ್ರಮದಲ್ಲಿ ಒಳ್ಳೆಯದು. ಆದರೆ ಕಾಯಾದ ಮಾಗಗಾಮಿಯ ನಿನ್ನ ಬಳಿ ಮೊದ ಮೊಗಿದ್ದೀರಿ. ಆದರೆ ಕಷ್ಟ ಸಾಧಕರಾಗಿ ನಿನ್ನಲ್ಲಿ ಯಾವ ಸಂಬಂ ಧವೂ ಇಲ್ಲ. ಪ್ರಪಂಚದಲ್ಲಿಯೂ ಅಕ್ರಮ ಪಡೆಯೆಂಬ ಆಶೆ ಮಾತ್ರ ಇದೆ ಎಂದು, ತನ್ನ ಪತ್ರದಲ್ಲಿ ಬರೆದಿದ್ದಾನೆ.

ಮ್ಯಾಜಿಸ್ಟ್ರೇಟರಿಗೆ ಸಮ್ಮಾನ

ಮಡ್ಕ ಅಕ್ಕಾಸಿಪ್ಪಿ ಸಬ್ಜಿಷ್ಟ್ರೇಟ ಬೀಳಿಸಿಯನ್ನು ಇವರ ಇದ್ದುವರಿಂದ ಕೃತಜ್ಞತೆಯ ಗೌರವ ಮ್ಯಾಜಿಸ್ಟ್ರೇಟರಿಗೆ ತನ್ನ ಕೋರ್ಟ್ ಕೆಲಸದ್ದು ಅಕ್ಕಿಯ ರ ಮಾಡಿದ ಅಧಿಕ ಗೌರವಗಳನ್ನು ಇಷ್ಟ ವರೆಗೆ ಸ್ವೀಕರಿಸಿದ್ದೆನೆ. ಈ ಬಿಟ್ಟ ಹಣ್ಣ ಸಂಬಂಧ ನಾನು. ಜೀವಮಾನ್ಯ. ಕೆ ಟೆಯ ಒಳಗಾಗಿ ತೆಗ್ಗುಕೊಟ್ಟಿದೆ. ಮೇ ಲ್ಕಂಡ ಅಂಗಳನ್ನು ಸರ್ಕಾರದಾಗಿ ತೆಗೆಯಲಾಗಿದೆ.

ಸ್ತ್ರೀಯರಿಗೆ ಅಧಿಕಾರ ಸ್ಥಾನ ಸಿಕ್ಕಿ

ಜರ್ಮನ್ ನಾಜಿ ಆಡಳಿತದ ಪ್ರಭಾವ

ನಾಜಿ ಸರ್ಕಾರದಲ್ಲಿ ಸ್ತ್ರೀಯರ ಸ್ಥಾನ ಏನೂ? ಈ ಪ್ರಶ್ನೆಗೆ ಉತ್ತರವನ್ನು ಡಾ. ಲಿಲ್ಲಿಯನ್ ಸ್ಕ್ಯಾಲ್ ಹರ್ಸ್ಟ್‌ರವರು ಹೀಗೆ ಕೊಟ್ಟಿದ್ದಾರೆ:—

ನಾಜಿಗಳು ಅಧಿಕಾರಕ್ಕೆ ಬಂದೊಡನೆ ಸ್ತ್ರೀಯರ ಹಕ್ಕುಬಾಧ್ಯತೆಗಳನ್ನು ಕಿತ್ತಿ ಹಾಕಿದರು. ಗಾಯಾ ರಕ್ತ ಸ್ತ್ರೀಯರು ಕರ್ತವ್ಯ ಸ್ಥಾನದಲ್ಲಿ ಮೋದವು. ರೇಡಿಯೋ ಸ್ಟೇಷನ್ನುಗಳು, ವ್ಯಾಪಾರ ಸಂಸ್ಥೆಗಳಲ್ಲಿಯೂ ರಾಜಕೀಯ ಸಭೆಗಳಲ್ಲಿಯೂ ಅವರಿಗೆ ಸ್ಥಾನವಿಲ್ಲದೆ ಹೋಯಿತು. ಸಿನೇಮಾ ಮಂದಿರದ ಸ್ತ್ರೀಯರನ್ನು ಎಲ್ಲಾ ಸಾರ್ವಜನಿಕ ಉದ್ಯೋಗಗಳಿಂದಲೂ ನಿವೃತ್ತಿ ಮಾಡಲು ಸೂಚನೆಯನ್ನು ಕೊಟ್ಟರು. ಅಸ್ತ್ರ ತ್ರಿ ಸ್ಕೂಲುಗಳಲ್ಲಿಯೂ ಅವರಿಗೆ ಅವಕಾಶ ತಪ್ಪಿತು. ಒಂದು ವರ್ಷಕ್ಕೆ ಕಡಿಮೆ ಇರು ವವರು ಸರ್ಕಾರ ಉದ್ಯೋಗಕ್ಕೆ ಅರ್ಹರ ಲ್ಲೆಂದು ಎಣಿಸಲ್ಪಟ್ಟರು. ಉದ್ಯೋಗದಲ್ಲಿ ರುವವರನ್ನು ಅವರೂರಿಗೆ ಮರಳಿ ಹೋಗುವಂತೆ ಮತ್ತು ಕಡಿಮೆ ಸಂಬಳಕ್ಕೆ ಕೆಲಸಕ್ಕೆ ಸೇರಿಸಿ ರಲ್ಲಿ. ಇದಕ್ಕೂ ಒಂದು ಕಾರಣ ವಿದೆ ಯೆಂದು. ಸ್ತ್ರೀಯರು ಎಷ್ಟೇ ದಕ್ಷತೆ ಯಿಂದ ಸೇವೆಮಾಡಿದ್ದರೂ ಪುರುಷರಿಗಿಂದ ಬೇರೆ ಸಹ ಮಾಡಿದ್ದಿಲ್ಲವೆಂದು.

ಹೀಗೆ ನಾಜಿ ಆಡಳಿತದಲ್ಲಿ ಸ್ತ್ರೀಯರಿಗೆ ಅಧಿಕಾರ ಸ್ಥಾನ ಗಳಿಲ್ಲವಾಗಿದೆ.

ಆಯುರ್ವೇದ ವೈದ್ಯಸಂಘ

ಮೈಸೂರಿನ ಸೇಷದ ವೈದ್ಯರ ಸಂಘದ ಸಂ ಗ್ರಹ ಸಭೆ ಮಾಡಿ ಸೆ ಘನವಾದ ಮೈಸೂರು ಸ್ತ್ರೀಯರ್ಮಾಣಾದಿಗಳ ಸಂ ಸ್ಥೆಯ ಮಹಾಸ್ಥಾನದಲ್ಲಿಯೂ ನಡೆಯಿತು.

ಆಯುರ್ವೇದ ವೈದ್ಯರ ಒಕ್ಕಾಟಕ್ಕಾಗಿ ಸ್ಟೇಷನರಿ ಮೇಲಿನ ಎಲ್ಲ ವೈದ್ಯರ ಸ ಮ್ಮೇಳನವನ್ನು 'ಅಮೃತ ಸಮಾಜ' ಎಂಬ ಗಳ್ಳಿ ನಡೆಸಲಾಯಿತು. ಮೇಲಿನ ಸಾಲಿನ ವೈದ್ಯರ ಸಂಗಡ ಒಕ್ಕಾಟ ಮಾಡಿ ಕೊಂಡು ಸ್ಟೇಷನರಿ ಮೇಲಿನ ವೈದ್ಯರ ಪ್ರಯ ಸ ಸಮ್ಮೇಳನವನ್ನು ನಡೆಸಲು ಸ್ಟೇಷನ ರಿ ಸಿಕ್ಕಿಸಿಕೊಳ್ಳ ಎಲ್ಲ ವೈದ್ಯರೂ ಸೇರಬೇಕೆ ಯೆಂದು ಸಭೆಯ ಸ್ಥಾನಿಗಳು ಕರೆ ಕೊಟ್ಟರು. ಸ್ಟೇಷನರಿ ವೈದ್ಯರಿಗೆ ಸಂಗಡ ಸಾಲಿ ಯ ಸ್ಥಾನ ಕೊಟ್ಟರೆ ಸಾಲದು. ಅವರ ಸ್ಥಾನ ಮಾನಗಳನ್ನು ಕಾಪಾಡಬೇಕೆಂದು ಸಭೆಯ ಸ್ಥಾನಿಗಳು ಕರೆ ಕೊಟ್ಟರು.

ಸುದ್ದಿ ಸಂಗ್ರಹ

ಇಟಲಿಯ ಮೊದಲ ಮಾಜಿಪ್ರಧಾನಿ. ಈ ಸಂಗತಿಯ ಪ್ರಕಟಿಸುವುದಕ್ಕೆ ಅಲ್ಲಾಡಿ ಸಿಲ್ಲಾ ಪ್ರಧಾನಿಯ ಸಚಿವರಿಗೆ ಅವರು ಮಾಡಿದ ಮೊದಲ ಪ್ರಕಟಣೆ. ಮಾರ್ಚ್ ಮೂರನೆ ಸ್ಥಾನಕ್ಕೆ ಗಾ ಯೋಗಿಗಳಿಗೆ ಕಾರ್ಯ ಅಧ್ಯಯನಕ್ಕೆ ಸಾಲು. ಇದನ್ನು ಅಧ್ಯಾಯವಾದ ಪ್ರಸಂಗಗಳು ಕಲಿ, ನಾಟಕ, ಮೊದಲ ಪ

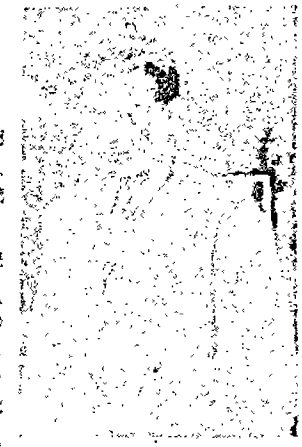

ಸಾಯಿ

ಸೊಪ್ಪಲನೇ ಸಾರಿ ಕಚ್ಚಿದರೆ ಅಪರಾಧವಲ್ಲ

ಸಾರಿನ ಜ್ಯಾಡಿಗಳಿಗೆ ಕೋರ್ಟಿನ ತೀರ್ಪು

ಮನೆಯಲ್ಲಿ ಸಾರಿನ್ಯಾಂಡ ಸ್ಯಾಗೆಗಳು, ಸಾಮಾನ್ಯರ ಗಿ ಸಾಧಾರಣವಾಗಿ ಅಲ್ಲಿ ಗಳು ಮೊಸಳೆ ಬಂದು ಹಾಕಲ್ಪಟ್ಟ ಕೈಗಾಗಿ ಇದು ಅಪರಾಧವಲ್ಲ—ಇದು ಅಂದಿನ್ನದ ತೀರ್ಪಿನ ಸಿದ್ಧಾಂತ. ಅಂದ ಸ್ಥಾನ್ಸ್ ಮಾಂಟ್ರೆಯಲ್ ಸ್ಟ್ರೀಟ್ ಎಂಬ ಮಾಂಸದಂಗಡಿಗೆ ಸಂಬಂಧ ಸಾರಾ ಸಂಬಂಧ ಇದ್ದಾರೆ. ಅ ಗಾಯಕ ಒಂದು ಕಾರ್ಯ ಮಾಡಿ ದೆ. ಕ್ರೀಯಾಗಿ ಸಂಬಂಧ ಮನೆಗೆ ಸಾರಿ ಕೊಳ್ಳಲು ಮೊದಲಾಗಿ ಸ್ಟಾಂಡ ಮೊಸಳೆ ಕಚ್ಚಿದ್ದನ್ನು ಕಚ್ಚಿಬಿಟ್ಟರು. ಆಕೆ ಯು ಸಂಬಂಧಿಸಿ, ಮಾಂಸಾಹಾರಿಗಳು, ಸ್ಯಾಂಡ್ವಿಚ್ಚು ಮಾಡಿಸ್ಥರು. ಯೊಂದು ಹಾಕಲು ತೆಗೆದಿಟ್ಟರೆಂದು ಕೋರ್ಟಿನ ಸದಸ್ಯ ಅವರ ಕೆಂದ್ರಮಾಡಿದ ಮೊಸಳೆ ಕೋರ್ಟಿಗೆ ಅಪ್ಪಿಲು ಮಾಡಿದರು. ಕೆಲ ಕೆಲ ಜಾಥಾದವರು ಇದಾಯಿತೆ ಅಂತ ಪ್ರಶ್ನೆ ಅಂದಿಲ್ಲವೆಂದೂ, ಹಾಗಿ ದರೂ ಸ್ಯಾಂಡ್ವಿಚ್ಚು ತೆಗೆದ ತೆಗೆ ಕೊಂಡ ತೆಗೆಯಲ್ಲಿ ಕೆಲ ಮೊಸ ಯ ಯಾವ ಅಪ್ಪಿಲೆಯೂ ಅಂದಿಲ್ಲ ಅಂದರೆ ಸ್ಯಾಂಡ್ವಿಚ್ಚಿನ ಅಂಗಾ ಅಂದರೆ ಕಚ್ಚಿದ್ದ ಮೊಸಳೆ ಅಂ ಕಚ್ಚಿದ್ದ ಮೊಸಳೆ ಅಂದರೆ ಸ್ಯಾಂ ಡ್ವಿಚ್ಚಿನ ಅಂಗಾ ಅಂದರೆ ಕಚ್ಚಿ ದ್ದ ಮೊಸಳೆ ಅಂದರೆ ಸ್ಯಾಂಡ್ವಿಚ್ಚಿ ಅಂದರೆ ಕಚ್ಚಿದ್ದ ಮೊಸಳೆ ಅಂದ ಹಾಗೆ ಆಯಿತು. ಇದರಿಂದ ಅಪ್ಪಿ ಲೆ ಮಾಡಿದ್ದವರೆಲ್ಲ ಕೆಳಗಿಳಿದರು.

ಸಿಸ್ಟ್ ಮಿಸ್ಟ್ ಸ್ಟೇಷನ್—ಮುಂದಿನ ಸ್ಟಾಕ್ಸ್‌ಗಾಗಿ ಸಿದ್ಧಮಾಡಿದ ಸ್ಟೇಷನ್ ಸ್ಟಾಕ್

ನಗೆ ಮಾತು.

ಅಕ—ಅತ್ಯಂತ ಸುಂದರವಾದ ಆಭರಣವು ಇಂದು ನನಗೆ ಸಿಕ್ಕಿತು.

ಆಕ—ಬಹಳ ಸಂತೋಷ. ನೀನು ಬಂತಿಕವಾಗಿಯೂ ಅದನ್ನು ನನಗೆ ಕೊಂಡು ಕೊಡುತ್ತೀಯಿಲ್ಲ.

* * *

ಸ್ಯ—ಈ ಚಿತ್ರವು ಯಾವುದು?

ಸಂ—ಸೂರ್ಯಾಸ್ತಮಾನ.

ಪ್ರ—ಅಯ್ಯೋ, ನನಗೆ ಸೂರ್ಯೋದಯದ ಚಿತ್ರ ಬೇಕಾಗಿತ್ತಲ್ಲಾ.

ಸಂ—ಅದೇನು ಕಷ್ಟ, ಇದನ್ನೇ ತಲೆಕೆಳಗು ಮಾಡಿ ಹಿಡಿದರೆಸಾ.

* * *

ಒಬ್ಬ ಸಿನ್ಮ ಬಳಿ ಇನ್ನು ಸೊಗಸಾದ ಸಾಮಾನುಗಳಿವೆ, ಏಕೆ ಸಮಾರಿ ಮಾಡುವೆ ನಿನ್ನ!

ನಿನ್ನೊಬ್ಬ—ಅದು ಹೇಗೆ. ಒಂದು ಕಡೆ ಅಪ್ಪ ಕಳಿಯುತ್ತಾನೆ. ಇನ್ನೊಂದು ಕಡೆ ಮಕ್ಕಳು ಕೆಡುತ್ತಾನೆ. ಮತ್ತೆ ಹೇಗಾಯ್ತು.

* * *

ಬಾಬುರಾವ - ಕುದುರೆ ಜೂಜಿನಲ್ಲಿ ಒಂದು ದಿನ ಸಂಪಾದಿಸಿದುದನ್ನು ಮರುದಿನ ಕಳೆದುಕೊಳ್ಳುತ್ತಿದ್ದೆನೆ.

ಗೃಹಿತ- ದಿನ ಬಿಟ್ಟು ದಿನ ಹೀಗೆ ನೋಡು.

* * *

ಮೊಂಡ - ನೀನು ಸತ್ಯಹರಿಶ್ಚಂದ್ರನ ವಂಶಕ್ಕೆ ಸೇರಿದವನು.

ಗಂಡ—ಅಂತೂ ಇಷ್ಟು! ನಿನ್ನ ಸಂತಾನವನ್ನು ಹೊಡಕಾಳುವೆನೆ ಇದ್ದು.

* * *

ಸ್ಯಮಾಲಿಕ—(ಗುಮಾಸ್ತನ ಕುರಿತು) ಬೆಳಿ ಹೊಗಲು ಇನ್ನೂ ಕಾಲವಿದೆಯೋ? ಬಹಳ ಕುಡಿದು ಬರುತ್ತೀಯೆ.

ಗುಮಾ—ಇದೆ.

ಸ್ಯಮಾಲಿಕ—ಇದೆಯೋಂದು ಭರವಸೆ ಏನು?

ಗುಮಾ—ನನ್ನನ್ನೂ ಕಾಳಿಗೆ ಕರೆದು ಕೊಂಡು ಹೋಗಬೇಕಾದೆ!

* * *

ಅತ್ತೆ—ಜಾಣೆಯ ಬಳಿಯ ಹೊತ್ತಿಗೆ ನೀನೂ ಯಾಕೆ ಬಳಕಾಡದೆ ಬಿಳಿ ಕಾಂಬಿಯವರೆಗೂ ಮಲಗಿರುತ್ತೀಯಲ್ಲಾ?

ಸೊಸೆ—ಹಾಗೆ ಬಳಲು ನಾನೇನು ಮಂಡೆಯೆಲ್ಲಿ ವಾಸವಾಗುತ್ತೇನೆಯೇ?

* * *

ಇನ್ಸ್ಪೆಕ್ಟರ—(ಭೂಗೋಳದ ಶಾಲೆಯ ಹುಡ್ಗಿ ಒಬ್ಬ ಮಡಗನನ್ನು ಕುರಿತು) ಈ ಭೂಮಿಯ ಮತ್ತಲೂ ಸುತ್ತಿಕೊಂಡು ಬರಲು ಸಾಧ್ಯವೇ?

ಹುಡುಗ—ಇಷ್ಟಾಯ್.

ಇನ್ಸ್—ಯಾತಕ್ಕೆ?

ಹುಡುಗ—ನೀನೆಲ್ಲಾ ಸುತ್ತಬೇಡ,—ಮಾಗೆಲ ಬಿಡಿಕೊಂಡಿರು, ಅಂತ ಅನ್ನುವುದಕ್ಕೆ.

* * *

ಹೊಟೇಲ್ ಅಧಿಕಾರಿ—ನೀನು ಬಿಲ್ಲಿನ ಮೇಲೆ ಕುಡಿದು ರೈಲ್ಲನ್ನು ಬಿಟ್ಟಿದ್ದೆಯಲ್ಲಿ ನಿನಗೆ ಹೆಸ್ಸು ಮಾಡಲು ಬರುತ್ತೇನೆ.

ಗಿರಾಕಿ—ಅದೇನು ಬೇಡ ಸ್ವಾಮಿ, ಬಿಲ್ಲಿನ ಮೇಲೆ ಕುಡಿದ ಬಿಯರ್ ಬಿಲ್ಲನ್ನು ಕೊಟ್ಟೆ ಕೊಡ್ತೇನೆ.

ಚಿತ್ರಕಾಲಾ ಸ್ಪರ್ಧೆ ನಂ. ೮೨

ಬಹುಮಾನ ಪಡೆದವರು

ಸರಿಯಾದ ಮತ್ತು ಒಂದು ತಪ್ಪಿನ ಉತ್ತರಗಳು ಮಾತ್ರವೆಲ್ಲಾ ಬರಲಿಲ್ಲವಾದ್ದರಿಂದ ಎರಡು ತಪ್ಪಿನ ಉತ್ತರಗಳನ್ನು ಕಳುಹಿಸಿದ್ದವರಿಗೆ ಇನಾಮಿಗೆ ತಲಾ ೧—೮—೦ ರಂತೆ ಕೊಟ್ಟಿರುತ್ತೆ. ಎಂ ಎಸ್ ಕೃಷ್ಣರಾವ್, ಶ್ರೀ ಸುಬ್ಬಲು, ಎಸ್ ಎನ್ ರಾವ್, ಎಂ ಆರ್ ಶಿವಪ್ಪ, ಬಿ ನಾಗಪ್ಪ ಪೈಸೂರು. ಶ್ರೀ ರಾಜಪ್ಪ, ಮಾಸಿದ ಬಿ ಬಿ ರಂಗನಾಥ, ಶ್ರೀ ಮೂರ್ತಿ. ಎಸ್ ಎಸ್ ರಾಮಲಿಂಗ ಮಾಗಡಿ. ಎಸ್ ನಂಜುಂಡಯ್ಯ ಚಾಮರಾಜನಗರ. ಶ್ರೀ ಸೀತಯ್ಯ ಕೊಳ್ಳೇಗಾಲ ಎಸ್ ಬಿ ಸಿದ್ದರಾಮಯ್ಯ, ಬಾಲೇಪೆಟ್ಟೊರು. ಎಸ್ ಪಿ ರಾಮಲಿಂಗಾಚಾರ್, ಕಡೂರು. ಎಸ್ ಶ್ರೀನಿವಾಸಾಚಾರ್, ಬಿ ನರಸಿಂಹಮೂರ್ತಿ, ಕುಂಬಳಗೂಡು.

ಮೂರು ತಪ್ಪಿನ ಉತ್ತರಗಳನ್ನು ಕಳುಹಿಸಿದ್ದವರಿಗೆ ಇನಾಮಿಗೆ ತಲಾ ೫—೦—೦ ರೂ. ನಂತೆ ಕೊಟ್ಟಿರುತ್ತೆ. ಶ್ರೀ ಎಸ್ ಕೆ ಮೂರ್ತಿ, ಆರ್ ಅಣ್ಣಯ್ಯ, ಎಸ್ ಬಿ ಕಾಟ್ಟಿ, ಸೀತಾರಾಮಯ್ಯ, ಶ್ರೀ ಬಸ್ಸಿಣ್ಣ ಮತ್ತು ಎಸ್ ಎಸ್ ಶಿವಪ್ಪ, ಪೈಸೂರು. ಶ್ರೀ ಗೌರಮ್ಮ ಸಂಜಪಗೂಡು. ಶ್ರೀ ಸುಬ್ಬಲಕ್ಷ್ಮಮ್ಮ ಮಾಗಡಿ. ಎಂ ಎಸ್ ಶಂಕರಯ್ಯ ಕೊಳ್ಳೇಗಾಲ ಶ್ರೀ ರಾಧಾಮಣಿ, ಎಂ ರಘುನಾಥ್, ಕೋಲಾರ. ಶ್ರೀ ಸರಸ್ವತೀ ಬಾಯಿ, ದೇವನೂರು. ಬಿ ಎಸ್ ಶೋಭಾ ಮ ಚಿಕ್ಕಮಗಳೂರು. ಎಸ್ ಕೆ ಭೀಮ, ಮಂಗಳೂರು. ಎಂ ಬಿ ರಂಗಸ್ವಾಮಿ, ಮದ್ದೂರು. ಎಸ್ ಸಣಾಬಿದ ಗದಗ್.

ನಾಲ್ಕು ತಪ್ಪಿನ ಉತ್ತರಗಳನ್ನು ಕಳುಹಿಸಿದ್ದವರಿಗೆ ಇನಾಮಿಗೆ ತಲಾ ೨—೦—೦ ರೂ. ನಂತೆ ಕೊಟ್ಟಿರುತ್ತೆ. ಲಕ್ಷ್ಮೀನರಸಿಂಹಯ್ಯ, ಸಿ ಎಂ ಆನೇಂದ್ರ, ಆರ್ ಮಹದೇವಯ್ಯ, ಬಿ ಗುರಪ್ಪ, ಶ್ರೀಕಂಠಮೂರ್ತಿ, ಶ್ರೀ ಜಯಮ್ಮ ಪೈಸೂರು. ಬಿ ಸಣಾಚಿಕಾಚಾರ್, ಮಂಗಳೂರು. ಯು ಬಿ ನಂಜಪ್ಪ, ಯು ಸೀತಾರಾಮಯ್ಯ, ಉಮಾಪತಿ, ಪಿಳ್ಳಯ್ಯಶೆಟ್ಟಿ, ಬೈಲಹೊಂಗಲ. ಸಿ ಮಾದಯ್ಯ, ಕೊಡಗು. ಬಿ ಬಿ ಶಾಸ್ತ್ರಿ, ಮದ್ದೂರು. ಎ ಸೀತಾರಾಮಯ್ಯ, ಎಸ್ ಎಸ್ ಪಂಕಜಾಕ್ಷಿ, ಚೆಂಗಲೂರು. ಮಹೇಶ್ವರಪ್ಪ, ಸಿದ್ದರಾಮಪ್ಪ, ಧಾರವಾಡ. ಎಸ್ ಸಾರ್ ಕಮ್ಮ ಕಾಮಯ್ಯ, ಕೆ ಚಿಕ್ಕಯ್ಯ ಕೋಲಾರ.

ಕೆಂಗಲ್ ಪಟ್ಟಣ ವಿಧಾಪೇಠ.

ಕುಮಾರ—ಸಣ್ಣಪ್ಪಿ ಇದೇ ದೊಡ್ಡಾಯಿತು.

ಅಧಿಕಾರಿ—ಸರಿ, ಸಾಮಾನ್ಯರ ಜೈಲಿಗೆ ಹೋಗಬೇಕಾಗುತ್ತದೆ. ನೀನು ನಿನ್ನೆ ಬಂದಿದ್ದವರಿಗೆ ಸಂತ ಮಾಡ್ಬಾರ್ದು ಕೊಟ್ಟು ಸಲಾ ತಪ್ಪಿಸಿಕೊಳ್ಳಬಹುದಾಗಿತ್ತು.

* * *

ರಾಮು—ಈ ದಿನದ ಪತ್ರಿಕೆಯ ಸ್ಥಿತಿ ನಿಮಿಷದ ಕಣ್ಣಿನಲ್ಲಿ ನೀರು ಬರುತ್ತೆ.

ಕೃಷ್ಣ—ಅದೇನು. ಅಂತಹ ಕಣ್ಣೀರು ಗರೆಯುವ ಸಮಾಚಾರ ಏನ?

ರಾಮು—ಮತ್ತೇನೂ ಇಲ್ಲ. ಜ್ವರದಗಳು ಸಣ್ಣವಾಗಿ ಹೆಚ್ಚು ಹೆಚ್ಚಾಗಿದೆ.

WANTED

Chief Agents and organisers to appoint Agents and secure orders for our famous Safety Matches on lucrative terms.

Apply with one anna postage stamp to:—

The Manager,
The Mysore Commercial Bureau, Mysore

ಬಿ ಕೆ ವೆಂಕಟರಾಮ ಮಾಸಿದ. ಎ ಎಸ್ ಪೇಪಯ್ಯ ಮದ್ದೂರು.

ಐದು ತಪ್ಪಿನ ಉತ್ತರಗಳನ್ನು ಕಳುಹಿಸಿದ್ದವರಿಗೆ ಇನಾಮಿಗೆ ತಲಾ ೧—೨—೦ ರೂ. ನಂತೆ ಕೊಟ್ಟಿರುತ್ತೆ. ಕೆ ಎಲ್ ಮಂದರಾವ್, ಸಿ ಮಾಯಿದೇವಪ್ಪ, ಎ ನಾಗೇಶರಾವ್, ಎಂ ರಾಜಶೇಖರಯ್ಯ, ಸಿ ಎಂ ರಾಮಚಂದ್ರ, ಆಲೆ ರಂಗಯ್ಯ, ಎಸ್ ಕೆ ಸಿದ್ದಾಚಾರ್ಯ, ಎಂ ಸಿ ಸಿಂಗನಪ್ಪಾರ್, ಎಂ ಸಿ ವಾಸುದೇವರಾಯ, ಬಿ ಎ ಪ್ರಭಾಕರರಾಯ, ಪೈಸೂರು. ಟಿ ಬಿ ರಂಗಪ್ಪ, ತಗಡೂರು. ಎ ಬಿ ರಂಗಪ್ಪ ಮದ್ದೂರು. ಎಸ್ ಟಿ ಚಿಕ್ಕಬಸಪ್ಪ ಹೊಸಪೇಟೆ. ಎಸ್ ಎಂ ಚಿಕ್ಕಣ್ಣಯ್ಯ ಮಾಗಡಿ. ಸಿ ವೆಂಕಟಾಚಾರ್ಯ, ಪೆಬ್ಬಿರು. ಎಲ್ ಎ ಆಚಾರ್, ಕೊಪ್ಪಳ. ಎಸ್ ಆರ್ ಪಡಸಲಗಿ ಬಾಗಲಕೋಟೆ. ಎ ಸಿ ಬೈರ, ಧರ್ಮಸ್ಥಳ. ಎಸ್ ಆರ್ ಶ್ರೀನಿವಾಸರಾವ್, ಹೊಣಕೂರು. ಮಂಜನಾಥಯ್ಯ, ಹೆಚ್ ಎಸ್ ಅನಂತಾಂಕ. ಹೆಚ್ ಎಸ್ ಅನಂತ, ಹೆಚ್ ಎಸ್ ಅನೂರಾಧಾ, ಹೆಚ್ ಎಸ್ ಅನಂತಾಚಾರ್, ಎಸ್ ಗೋಪಾಲ, ಎಸ್ ನಾರಾಯಣ, ಎಸ್ ವೆಂಕಟಸುಬ್ಬಯ್ಯ, ಬಿ ಮಾಸು, ಕೆ ಹನುಮಯ್ಯ, ಕೆ ರಂಗಯ್ಯ, ಸಿ ಇಂದಿರ, ಸಿ ಮಾರ್ಕಂಡ, ಸಿ ಸರೋಜ, ಸಿ ಸಿ ನಾಥ್, ಎ ಲಕ್ಷ್ಮೀನರಸಪ್ಪ ಬೆಂಗಳೂರು.

ಮೇಲ್ಕಂಡ ಬಹುಮಾನಿಗಳನ್ನು ಕಾಣಿಸಿ ಮಿ—೯—೯—೩೦ ರಂತರ ಕಳುಹಿಸಬೇಕಾಗುತ್ತೆ.

ಮ್ಯಾ. ಬಿ.

ಆಕಾಶವಾಣಿ, ಮೈಸೂರು

ಸೋಮವಾರ—ಚಲನಚಿತ್ರ ಕರ್ನಾಟಕ ಗಾನ, "ವಿವಿಧ ವಿಷಯ", ಮಾತೃಮಂಡಲಿಯವರಿಂದ ಕಾರ್ಯಕ್ರಮ, ಕರ್ನಾಟಕ ಮಹಾಭಾರತ ಪಠನ, ಶ್ರೀ ರಾಮಾಯಣದಿಂದ. ಬುಧವಾರ—ಸೋಮವಾರ ಶೀರ್ಷಿಕೆ, ಹರಿಕಥೆ "ಶ್ರೀ ಗಣೇಶ", ಬ್ರಹ್ಮಶ್ರೀ ಶ್ರೀನಿವಾಸ ಭಾಗವತರಿಂದ. ಗುರುವಾರ—ಕರ್ನಾಟಕ, ಪೌರಾಣಿಕ ನಾಟಕ ನಾಟಕಾಸುರ ವಧೆ. ಶುಕ್ರವಾರ—ಕರ್ನಾಟಕ ಪಠನ, ಒಂದೂವರೆ ರೇಡಿಯೋ ಸಂಘಾಟನೆ, "ಸಿದ್ಧಾಪಟ್ಟಣ", ಮಿಸ್ ಅಬ್ದುಲ್ ರಹಮಾನ್ ಘೋಷಣೆಯಿಂದ. ಶನಿವಾರ—ವಿದ್ವಾನ್ ಕೆ. ವೆಂಕಟಸುಬ್ಬಯ್ಯ ಗಾನ. ಭಾನುವಾರ ರಜೆ.

ಬೆಂಗಳೂರು ಬಾನುಲಿ ಕೇಂದ್ರ.

ಸೋಮವಾರ—ಹಿಂದೂಸ್ಥಾನಿ ಶ್ರೀಮತಿ ನಿರಸಿಂಹರಾವ್ ನಾಟ್ಯದವರ ಗಾನ. ಮಂಗಳವಾರ—ಸ್ಟ್ರಿಂಗ್, ರೇಡಿಯೋ ಸಂಘಾಟನೆ, "ಮತ್ತು ಯುದ್ಧ" ಶ್ರೀಯುತ ಸಿ. ಶ್ರೀನಿವಾಸರಿಂದ, ಪಾಪ್ಯ ಸಂಗೀತ. ಬುಧವಾರ—ಕೊಳಲು ಸಹಕಾರ ಘಾಟನ ಶ್ರೀ ಸೋಮಲಿಂಗಸ್ವಾಮಿಯವರಿಂದ. (ರಜೆ ಕಾರ್ಯಕ್ರಮ.) ಗುರುವಾರ—ಸ್ವರ, ವಿದ್ವಾನ್ ಸೀತಾರಾಮಶಾಸ್ತ್ರಿ. ಶುಕ್ರವಾರ—ಮಕ್ಕಳ ವಿಭಾಗ ಲಲಿತ, ಕರ್ನಾಟಕ ಗಾನ, ಮಾತೃ ಹೋಜಿಯವರ ಕಥೆ ಹಿಂದೂಸ್ಥಾನಿ. ಶನಿವಾರ—ಚಲನಚಿತ್ರ ವಿಚಾರ (ರಜೆ ಕಾರ್ಯಕ್ರಮ) ಭಾನುವಾರ

WANTED

Agents to secure o for our cotton, silk & wo goods on competitive p & best terms. Good ch for earning Rs. 30/- to 2 monthly. Ask for samples & particulars.

THE NATIONAL TRADING LUDHIANA.

ಎಂ. ಕೆ. ಆನಂದಾ ಅಂಡ್ ಸನ್ಸ್

ಜಗನ್ಮೋಹನ ಪಾಲೆಸ್ ಚೌಕ್, ಸಂತೇಪೇಟೆ, ಮೈಸೂರು.

ಶಾಖೆ : ಅಂಗಡಿ ಬೀದಿ : ಮಂಡ್ಯ

ನಮ್ಮಲ್ಲಿ ಎಲ್ಲಾ ತರದ ಉತ್ತಮವಾದ ಪಠಗಳೂ, ಫೋಟೋಗಳೂ, ಗಳೂ ಚೆನ್ನಾಗಿಯೂ, ಬೆಲೆಯೂ ಹೊಂದುತ್ತವೆ. ಪಠಗಳಿಗೆ ಅಂದ ಫೋಟೋಗಳು ಮಾಡಲ್ಪಡುತ್ತವೆ. ನವರತ್ನ ಫ್ಯಾಕ್ಟರಿಯ ಸಿನೇಮಾ ಪ್ರಸಿದ್ಧಿಯಾದ "ಬ್ಲ್ಯೂ ಬರ್ಡ್ ಆಯಿಲ್" ಇಟ್ಟಿದೆ ದೊರೆಯುತ್ತೆ. ಇವರ ಸರ್ಟಿಫಿಕೇಟ್.

Film Developing, Printing, Enlarging, Copying Picture Framing are our specialities.

M. K ANANDA & SONS

Jaganmohan Palace Square, Santepet, Mysore.

Branch : Bazaar Street : MANDY

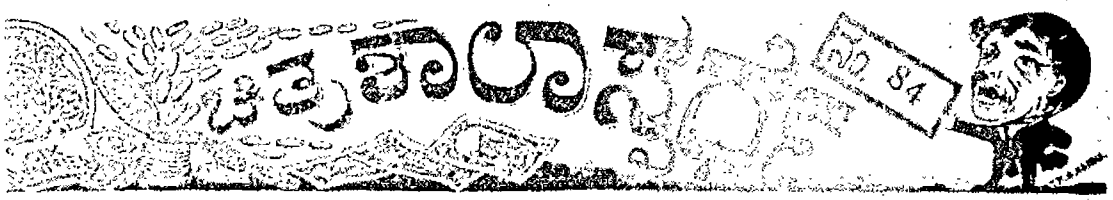

ಬಹುಮಾನ ರೂ. ೩೦೦ ಪ್ರಥಮ ಬಹುಮಾನ ರೂ. ೧೫೦ ಇತರ ಬಹುಮಾನಗಳು ರೂ. ೧೫೦

ಇಚ್ಛೆ:—ಈ ಪ್ರಶ್ನೆಗಳು ಸರಿಯಾದ ಉತ್ತರದ ಸಾಲ್ಕಿ ಎಡಿಯಿಂದ ಬಲ ಸೊಪ್ಪಸಾಲಾಗಿ ಇರುತ್ತವೆ. ಇದಕ್ಕೆ ಸ್ಥಾನ ಕೊಟ್ಟಿರುವ ಸರಿಯಾದ ಉತ್ತರಕ್ಕೆ ಪ್ರಶ್ನೆಗೆ ಮೊದಲಿನ ಸ್ಥಾನ, ಒಂದು ಮತ್ತು ಎರಡು ಪ್ರಶ್ನೆಗಳಿಗೆ ಇರುವ ಬಹುಮಾನಗಳನ್ನು ಕೊಡಬೇಕಾಗುವುದು. ಪ್ರಶ್ನೆಗಳ ಉತ್ತರಗಳು ಸರಿಯಾದ ಒಂದೊಂದೇ ಪ್ರಶ್ನೆಗಳ ಘಾತಗಳಲ್ಲಿ ಇರುವುದರಿಂದ ಪ್ರಶ್ನೆಗಳ ಉತ್ತರಗಳು ಒಂದಕ್ಕಿಂತ ಹೆಚ್ಚಾಗಿದ್ದರೆ ನೋಡಿಕೊಂಡ ಬಹುಮಾನಗಳು ಸಿಕ್ಕಿದಂತೆ ಕೊಡಬೇಕಾಗುವುದು. ಬಹುಮಾನಗಳನ್ನು ಕೊಡುವ ವಿಷಯ ಮ್ಯಾನೇಜರಿಗೆ ಸೇರಿದ್ದು. ಈ ನಿಯಮಗಳಿಗೆ ಯಾವ ಉತ್ತರವನ್ನಾದರೂ ಬದಲಾಯಿಸಲ್ಪಟ್ಟಿದೆ. ಒಂದು ರೂ. ಗಿಂತ ಕಡಿಮೆ ಬಹುಮಾನಗಳನ್ನು ಕೊಡುವುದಿಲ್ಲ. ಎರಡಕ್ಕಿಂತ ಕಡಿಮೆ ಪ್ರಶ್ನೆಗಳನ್ನು ಅಂಗೀಕರಿಸುವುದಿಲ್ಲ. ಪ್ರಶ್ನೆಗಳ ಪಟವನ್ನು ಕೊಟ್ಟವರ ಸ್ಥಾನ್ಯ ಅಥವಾ ಜಾತಿಯಾ ಕೊಟ್ಟರೆ ಅಥವಾ ಮನಿಯಾರ್ಡರ್ ಮೂಲಕ ಕಳುಹಿಸಬಹುದು. ಉತ್ತರಗಳನ್ನು ಬರೆಯಬೇಕಾದ ದಿನಾಂಕ 1 ನೇ ಸಾಲ್ಕಿ 11 ನೇ ಸಾಲ್ಕಿ ಸಾಯಂಕಾಲದಲ್ಲಾಗಲಿ ಅಂ ಕಾಗದದಲ್ಲಾಗಲಿ ಚಿತ್ರಪಾಲಾಪ್ಪ ಆಫೀಸ್ (ಕಾಯಿನಲ್ಲಿ) ಬರೆದು ಕಳುಹಿಸಬೇಕು. ಉತ್ತರಗಳನ್ನು ಕಳುಹಿಸಲು 1939 ನೇ ಇಸವಿ ಸೆಪ್ಟೆಂಬರ್ 21 ನೇ ತಾರೀಖು ಕಡೆ. ನಂತರ ಕಳುಹಿಸುವ ಉತ್ತರಗಳನ್ನು ಸ್ವೀಕರಿಸುವುದಿಲ್ಲ. ಸರಿಯಾದ ಉತ್ತರವನ್ನು ಸೆಪ್ಟೆಂಬರ್ 21 ನೇ ಸಾಲ್ಕಿಯಲ್ಲಿ ಪ್ರಕಟಿಸಲಾಗುತ್ತೆ.

ಬಹುಮಾನಗಳು:—ಶ್ರೀ ವಿಜಯಲಕ್ಷ್ಮಿ (ಸ್ಟೋರ್ಸ್), ಸ್ಟೇಷನರಿ ಮ್ಯಾಂಟ್ ರೋಡು, ಸ್ಟೇಷನ್ ಮ್ಯಾನೇಜರ್ ಸಿ. ಎಸ್. ಆರ್. ಮೈಸೂರ್, ಶೇಷಗಿರಿಯಾ ಬ್ರದರ್ಸ್, ಮತ್ತು ಮೆಸರ್ಸ್ ಸಿ. ಎಸ್. ಗಣಪತಿ ಸ್ಟೋರ್ಸ್, ಸೀತಾರಾಮ್ ಪೇಟೆ, ಬೆಂಗಳೂರು ಸಿಟಿ. ವಿಳಾಸ— ಮ್ಯಾನೇಜರ್, ಚಿತ್ರಪಾಲಾಪ್ಪ ಪ್ರೆಸ್, ಒಬೀಲೆಂಕ್ಷರಲು, ಮೈಸೂರು.

ಎಡದಿಂದ ಬಲಕ್ಕೆ :—

ಸುಸ್ವಾಗತ್ಯ ಪ್ರಾಣ ಸರಸ್ವತಿ, ದೇವಿಪ್ರಸಾದ್ ಪ್ರ ಅಮ ಅಂಗಾರ ಪ್ರ ಪ್ರಸ್ತಾಪ ಇದನ್ನು ಬೇಡ ಸಮಯಾಧ್ಯ. ಗಾ. ಸ್ವಾಮ್ಯ ಪ. ಸ್ವಾಮಿಯನ್ನೆ ಬೌಡ ಗಾ. ಪಿಸಾಯ ಗಾ. ಗಾ. ಗಾ. ಕ್ಷಾಕ್ಷಿ ಪ. ಸಕ್ಷಾ ಗಾ. ಕ್ಷೇಪ್ರ ಗಾ. ..... ಗಾ. ಸಡಿಯ ಇರಾಜಿ ಗಾ ಇರುವುದು ಪ್ರಾ. ಯಾಗಾಗಲೂ ಪ್ರ ..... ಒಡಕಿನ ಬೇಗೆ ಬಯಸುವುದು ಕ್ಷ ಪ್ರ ಒಂಭತ್ತು ಪಕ್ಷ ಗಳು ಪ್ರ ಹಿಂದುಮಾಡ ಸಿಲಾ.

ಮೇಲಿನಿಂದ ಕೆಳಕ್ಕೆ :—

. ಗಾ. ಕಾಗದ್ದು ಕ್ಷಾ ಕಾಲ ..... ಪ್ರ ಪ್ರೇಕ್ಷಣಕ್ಷಕ್ಷ ಪ. ..... ಗಾ ಪ್ರ ..... ಗಾ ಪ್ರ ..... ಗಾ ..... ಗಾ ಪ್ರ ..... ಗಾ ..... ಗಾ ..... ಗಾ

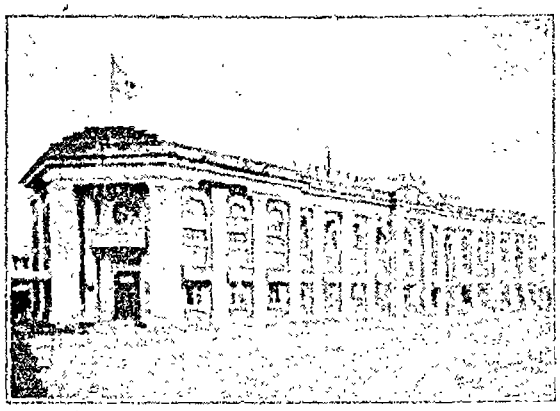

ಓರಿಯಂಟಲ್

ಲೈಫ್ ಅಷ್ಯೂರೆನ್ಸ್ ಕಂಪನಿ, ಲಿಮಿಟೆಡ್.

ಸ್ಥಾಪನೆ 1871 ಮುಖ್ಯ ಕಛೇರಿ ಮೈಸೂರು.

ವಿವರಗಳಿಗೆ ಬರೆಯಿರಿ.

ಎಂ. ಜೆಟ್. ಕೃಷ್ಣಮಾರ್ಚ, ಜಾಯಿಂಟ್ ಮ್ಯಾನೇಜರ್, ಓರಿಯಂಟಲ್ ಬಿಲ್ಡಿಂಗ್ ಸಿಟಿ ಸ್ಟೇಷನ್ ಸಂಸ್ಥಾಪಕರಾದ ರೋಜಾ, ಮೈಸೂರು

ಜಾಯಿಂಟ್ ಮ್ಯಾನೇಜರ್ಗಳು, ಓರಿಯಂಟಲ್ ಬಿಲ್ಡಿಂಗ್, ಸಿಟಿ ಸ್ಟೇಷನ್ ಸ್ಟ್ರೀಟ್, ಮದ್ರಾಸ್ ಸೇರಿದ, ಬೆಂಗಳೂರು

ಜೀವ ವಿಮೆಯು

ಸಂಬಳ ಕಾಲಿಗೆ ಮಾಡಿಕೊಂಡ ಸಂಸ್ಥೆಯು ತನ್ನ ಸೈನ್ಯಾಧಿಕಾರಿ ಇದರ ಸಂಬಳ (ಸ್ಥಾನ) ತನ್ನನ್ನು ಆಶ್ರಯಿಸಿರತಕ್ಕವರಿಗೆ

ಆರ್ಥಿಕ ಸ್ವಾತಂತ್ರ್ಯ ವನ್ನು

ಒ. ಪಿ. ಎಸ್. ಎಸ್. ಎಸ್

ಬಿಡುಗಡೆ ೨ ಅಡ್ಡಲ ... ಪಿಂಗ್ರೇಸ್ ನಂ. 2273

ದಿ ವಿಕ್ಟೋರಿಯಾ ಅಷ್ಯೂರೆನ್ಸ್

ಕಂಪನಿ, (ಲಿಮಿಟೆಡ್)

ಹೆಡ್ ಆಫೀಸ್ :— ಬ್ರಾಂಚ್ ಆಫೀಸುಗಳು :—
ಸಿಂಗಪೂರ್, ಸ್ಟ್ರೇಟ್ಸ್ ಸೆಟ್ಲ್‌ಮೆಂಟ್ಸ್ ಮತ್ತು ಅಸಾಮ್ ಪ್ರಾಂತ್ಯ

ಕ್ಲೈಮ್ ಮೇಲೆ ೩,೮೦,೦೦೦ ರೂಪಾಯಿಗಳಿಗೆ ಸೆಟ್ಲ್‌ಮೆಂಟ್ ಮಾಡತಕ್ಕದ್ದು.

ಈ ಕಂಪನಿಯ ಕಂಪನಿ ಕಾಯ್ದೆಯಂತೆ ರಚಿತವಾದ ಕಾಯಿದೆ ಪ್ರಕಾರ ಸ್ಥಾಪಿತವಾದ ಸ್ಟ್ರೇಟ್ಸ್ ಸೆಟ್ಲ್‌ಮೆಂಟ್ಸ್ ಸರ್ಕಾರದ ಕಾಯಿದೆ ಪ್ರಕಾರ ಸ್ಥಾಪಿತವಾದ ದಿ ವಿಕ್ಟೋರಿಯಾ ಅಷ್ಯೂರೆನ್ಸ್ ಲಿಮಿಟೆಡ್ ಮೇಲಾದ್ದು.

ಜೀವಾವಧಿ ಪಾಲಿಸಿಗೆ ೮೦ ರೂಪಾಯಿಗಳು
ಎಂಡೋಮೆಂಟ್ ಪಾಲಿಸಿಗೆ ೩೦ ರೂಪಾಯಿಗಳು

ಇದರಲ್ಲಿ ಸ್ಟ್ಯಾಂಪುಗಳನ್ನು ಕೊಟ್ಟಿದೆ.

ಇದರ ಪ್ರತಿನಿಧಿಗಳ ಸ್ಥಳಗಳನ್ನು ಮಾಡಿ ಮಾಡಿಸಲಾಗುವುದು.

ಇದರ ಪ್ರಯೋಜನಗಳನ್ನು ಕೆಳಗಿನ ವಿಳಾಸದಲ್ಲಿ ಕೇಳಿರಿ.

ಸರ್ವಸ್ವ ಅಂಗಡಿ ಕೇಸ್, ಅಸ್ಸಾಮ್ ಮಾರ್ಕೆಟ್.
ಕೆ. ಸೇಠ್ ಕೇಸರ್ ಮೇನ್ಸನ್ ಸಿ.

Mysore Bijou Bin Tooth Powder.

ಮೈಸೂರು ಬಿಜೋ ಬೀನ್ ಹಲ್ಲುಪುಡಿ

ಕ್ರಯ : ಡಬ್ಬಿ ೧ ಕ್ಕೆ ೦-೩-೦

Address —

Sree Satyanarayana Parmala Factory,
Jaganmohan Palace Square, MYSORE.

34,000 ರೂ. ಬಹುಮಾನ

ಬಂದಿರುವ ಕಟ್ಟಿಗೆ 17 ಬಹುಮಾನದವರಿಗೆ ಹಂಚಲ್ಪಡುತ್ತೆ.

ಇದರ ಒಳಗೆ ಮೊದಲನೆಯ ಬಹುಮಾನದವರಿಗೆ 50 ಸಾವಿರ ರೂ. ಬಹುಮಾನವೂ, ಮೂರನೆಯ ಬಹುಮಾನ ಬಂದವರಿಗೆ ಒಂದು ಸಾವಿರ ರೂಪಾಯಿ ಹೀಗೆ ಹಂಚಲಾಗುವುದು. ಇದರ ಒಳಗೆ ಬಂದಿರುವ ಕೂಪನ್ನುಗಳನ್ನು ಒಟ್ಟು ಮಾಡಿದರೆ ಒಂದು ಸಾವಿರ ರೂಪಾಯಿ ಬಹುಮಾನ ಬಂದವರಿಗೆ 10 ರೂ. ಬಹುಮಾನದ ಹಾಗೆ, ಅಂದರೆ ಸಾವಿರ ಕೂಪನ್ನುಗಳನ್ನು ಕಳುಹಿಸಿದವರಿಗೆ ೧೦ ರೂಪಾಯಿಗಳನ್ನು ಕೊಡಲ್ಪಡುವುದು.

ಪ್ರತಿ ಕಾಗದಕ್ಕೂ ಹಾಕಿ, ಹಾಗೆ ಅಂಚೆ ಸ್ಟಾಂಪುಗಳನ್ನು ಅಂಟಿಸಿದ ಪ್ರತಿ ಕಾಗದಕ್ಕೂ ಸೇರಿ ಒಂದಕ್ಕೆ ೧ ರೂಪಾಯಿ ಪ್ರತಿ ಕಾಗದಕ್ಕೆ ಒಂದು ಕೂಪನ್ನು ಕೂಡಿ ಹಾಕಲಾಗುವುದು. ಈ ಯೋಜನೆಯಲ್ಲಿ ಹಾಕಿದ್ದನ್ನು ಬಹುಮಾನದವರೇ. ಕೂಪನ್ನುಗಳನ್ನು ಕಳುಹಿಸುವ ಕೊನೆಯ ತಾರೀಖು 9-9-39. ಬಹುಮಾನ 15-9-39

1 ಬಹುಮಾನ 1 ... 1 ಬಹುಮಾನ ... 8 ಸಲ ಬಹುಮಾನಗಳು ರೂ. ...

ಇದರಲ್ಲಿ ಹಾಕಿದ ಹಣದ ಹೊರತು ಬೇರೆ ಯಾವ ಖರ್ಚೂ ಇರುವುದಿಲ್ಲ. ಇದರಲ್ಲಿ ಬಂದ ಲಾಭದ ಹಣದಿಂದ ಕಾರ್ಖಾನೆ ಮತ್ತು ಅಂಗಡಿ ಬಾಡಿಗೆ ಮತ್ತು ಇತರ ಖರ್ಚುಗಳು ಹೊರತು ಉಳಿದ ಹಣದಲ್ಲಿ ಬಹುಮಾನ ಕೊಡಲಾಗುವುದು. ಇದರ ಬಗ್ಗೆ ಹೆಚ್ಚಿನ ಸಮಾಚಾರಕ್ಕೆ ಕೆಳಗಿನ ವಿಳಾಸಕ್ಕೆ ಬರೆಯಿರಿ.

ಇದರ ಪ್ರಯೋಜನಗಳು ಕೆಳಗಿನ ಪ್ರಕಾರ ಇರುವುದು.

ಸರ್ವಸ್ವ ಅಂಗಡಿ ಕೇಸ್, ಅಸ್ಸಾಮ್ ಮಾರ್ಕೆಟ್.
ಕೆ. ಸೇಠ್ ಕೇಸರ್ ಮೇನ್ಸನ್ ಸಿ.

ಕ್ಷೇಮವೋ! ಕುಶಲವು!! ಕ್ಷೇಮವೋ!

ಸೆಪ್ಟಂಬರು ಮೊದಲನೇ ತಾರೀಖನ್ನು ಗಮನಿಸಿ

"ಸುದರ್ಶನ"

ಶ್ರೇಷ್ಠ ಮಾಸದ ಮಾಸ ಪತ್ರಿಕೆ.

- ಉತ್ತಮೋತ್ತಮ ಲೇಖನಗಳು
- ಸುಂದರವಾದ ಕವಿತೆಗಳು
- ಮನೋರಂಜಕ ಕಥೆಗಳು
- ಮಾಸ ಭವಿಷ್ಯ

ಇವುಗಳನ್ನೂ ಒಳಗೊಂಡಿರುವ ಅಧಿಕೃತ ಚಿತ್ರದ ಮಾಸ ಪತ್ರಿಕೆ

ಬರು ಆದೃಷ್ಟದ ನಂಬಿಗೆಗಳಿಗೆ ಬಹುಮಾನವನ್ನು ಕೊಡಲ್ಪಡುವುದು.

ನಿಮ್ಮ ಆದೃಷ್ಟವನ್ನು ಪರೀಕ್ಷಿಸಿ.

ಕಾಗದಗಳನ್ನು ಕಳುಹಿಸುವ ವಿಳಾಸ ಮತ್ತು ಬೆಲೆಗಳು ಮೇಲಾಗಿವೆ.

ಸಂಪೂರ್ಣ ಮಾಹಿತಿಗಾಗಿ ಬರೆಯಿರಿ.

ಆಸ್ಥಾನ ಮಾಸ್ಟರ್ ಪ್ರಿಂಟಿಂಗ್ ಕಂಪನಿ,
ವ್ಯಾಪಾರದ ಮಾಲೀಕರು, ವೈದ್ಯರಾಜ, ವ್ಯಾಪಾರದ ಮಾಲೀಕ, ವ್ಯಾಪಾರ ಸಂಪಾದಕ,
"ಸುದರ್ಶನ" ಕಾರ್ಯಾಲಯ, ಮೊದಲ ಮೇನ್, ಸ್ಟೇಷನ್ ರಸ್ತೆ.

Ananda Soda Factory.

Best Aerated Water Suppliers. Complete Requisites for Aerated Water Manufacturers Available.

ಆನಂದ ಸೋಡಾ ಫ್ಯಾಕ್ಟರಿ, ಮೊದಲ ಮೇನ್, ಸ್ಟೇಷನ್ ರಸ್ತೆ.

ಅತ್ಯಾಶ್ಚರ್ಯಕರವಾದ

ಯೋಗಿಯೋಪಧಿ ಔಷಧಗಳು

ಹೋಮಿಯೋಪತಿ ಚಿಕಿತ್ಸೆಯ ಮಾರ್ಗದಲ್ಲಿರುವ ಎಲ್ಲಾ ವಿಧದ ಖಾಯಿಲೆಗಳ ಸಂಪೂರ್ಣ ಪರಿಹಾರವಾಗುವುದು. ಇದರ ಮೂಲಕ ಸಾಂಕ್ರಾಮಿಕ, ಅಜೀರ್ಣ ಮತ್ತು ಪ್ರಬಲವಾದ ರೋಗಗಳನ್ನು ಗುಣಪಡಿಸಿಕೊಳ್ಳಬಹುದು. ಇಂದಿನ ಹೀನಸ್ಥಿತಿಯಲ್ಲಿರುವ ಆರೋಗ್ಯವಿಲ್ಲ. ಇದ್ದ, ಇಂದ್ರಿಯ, ಕಲಾಕಾರ ಸಂಸ್ಥೆಯಾದ ಅರೋಗ್ಯ ಲಭಿಸುತ್ತದೆ.

1. ಆಸ್ಥಿಯೋಮೈನ್ (Asthomine) ಉಬ್ಬಸ, ಗಂಟಲು, ಕಾಯಿಲೆ ಮತ್ತು ಕೆಮ್ಮುವಿಕೆ ಗುಣಪಡಿಸುತ್ತದೆ. ಶೀಷೆ ಬೆಲೆ ರೂ. 0-

2. ಡೈಯೋಬೀಟಿನ್ (Diabetein) ಮಧುಮೇಹ ಬಂದಿದ್ದರೆ ಪರಿಹಾರ ಅಂದರೆ ಮೂತ್ರದಲ್ಲಿ ಸಕ್ಕರೆಯನ್ನು ಹೋಗಲಾಡಿಸುತ್ತದೆ. 1 ಶೀಷೆ ಬೆಲೆ, ರೂ.

3. ಗೋಲಿಬೋಲ್ (Gonboon) ಮಾನವ ಲಿಂಗ ಸಂಬಂಧ ಬಾಧೆಗಳಿಗೆ ಘಾಸಲೆಕ್ಕಿಸುವುದು ಸ್ವಾಧೀನಗೊಳಿಸುವುದು.

1 ಶೀಷೆ ಇದರ ಬೆಲೆ ರೂ. 2-

4. ಪೇನ್‌ಬಾಲ್ (Pain balm) ಅಲರ್ಜಿಗಳು, ಮೈಕೈನೋವು ಮತ್ತು ಮೊಣಕಾಲು ನೋವಿಗೆ ಉಪಯೋಗಿಸುತ್ತದೆ. ಇದರ 1 ಶೀ 0-

5. ಕ್ಯೂರೆಕ್ಸ್ (Curex) ಕುಷ್ಠ, ಹುಣ್ಣು, ಗಾಯ, ಮೂಲವ್ಯಾಧಿ, ಸಂಗಡಗಳ ಮೇಲೆ ಉಪಯೋಗಿಸುವುದು ಮತ್ತು ಗಂಡಸರಿಗೆ ಅತ್ಯುತ್ತಮವಾದುದು. ಇದರ 0

6. ಮೆನಸ್ಟ್ರಾಬೂನ್ (Menstrabon) ಸ್ತ್ರೀಯರಿಗೆ ಸಂಭವಿಸುವ ವಿವಿಧವಾದ ಕಷ್ಟಗಳನ್ನು ಗುಣಪಡಿಸಿ, ಪಕ್ಷಿಯಾಗುವಂತೆ ಮಾಡುವ ಅರೋಗ್ಯಕರ ಕಷ್ಟಗಳು ನಿವಾರಣೆಯಾಗುತ್ತವೆ. ಶೀ 1 ಕ್ಕೆ 1

7. ಮಲೇರಿಯಾ ಕ್ಯೂರ್ (Malaria cure) ಜ್ವರ ಮತ್ತು ಸಣ್ಣ ಜ್ವರ ಬರುವಂತೆ ಕೆಲಸ ಮಾಡಿದವರಿಗೆ ಪರಿಣಾಮಕಾರಿಯಾದುದು. 1-

ಡಾಕ್ಟರ್ ಜೋಷಿ,
ಮೊದಲ ಮೇನ್, 1001, ಕೃಷ್ಣಮಾರ್ಕೆಟ್ರಂ, ಸ್ಟೇಷನ್ ರಸ್ತೆ
ಮೊದಲ ಮೇನ್ ಇಲ್ಲ, ಬೆಂಗಳೂರು.

॥ ಸತ್ಯಮೇವೋದ್ಧರಾಮ್ಯಹಮ್ ॥

ರಾಜಧಾನಿಯ ರಾಷ್ಟ್ರೀಯ ವಾರ ಪತ್ರಿಕೆ.

ಸೃಷ್ಟಿಕರ್ತಾಮಹ ಎಂ. ವೆಂಕಟಿಕೃಷ್ಣಯ್ಯನವರ ಜ್ಞಾಪಕಾರ್ಥವಾಗಿ ಪ್ರಕಟಿಸಲ್ಪಡುವುದು.

ಸಂಪಾದಕರು, ಆಗರಂ ರಂಗಯ್ಯ, ಬಿ.ಎ.

ಸಂಪುಟ ೪] MYSORE : MONDAY 28—8—39 : ಮೈಸೂರು : ಸೋಮವಾರ ೨೮—೮—೩೯ [ಸಂಚಿಕೆ ೨೬

...ಸ್ಯಾ-ಜರ್ಮನಿ ಒಪ್ಪಂದ

...ಹತ್ತು ವರ್ಷ ಶಾಂತಿ

...ಕೆಲದ ಗುರುವಾರ ಯೂರೋಪಿನ ಇತಿಹಾಸದಲ್ಲಿ ಅತ್ಯಂತ ಆಶ್ಚರ್ಯಕರವೆಂದ ...ಮೇರವು ಒಪ್ಪಿಗೆ ರಷ್ಯಾ—ಜರ್ಮನಿಗಳ ...ಶಾಂತಿಸ್ವೀಕೃತದ ಒಪ್ಪಂದವಾಯಿತು ...ಕ್ಕೆ ಮುಂಚೆಯೇ ಈ ಎರಡು ರಾಷ್ಟ್ರಗಳ ...ಮಾಣಿಕ್ಯ ಒಪ್ಪಂದವಾಗಿತ್ತು. ಈಗ ...ಸರ್ಕಾರ ಎಂದು ರಾಷ್ಟ್ರಗಳೂ ...ಸ್ಪರ ಯುದ್ಧ ಮಾಡಕೂಡದೆಂದೂ ...ಗಳ ಸ್ಥಿತಿ ಯಾವುದೋ ರಾಷ್ಟ್ರವು ...ಯುದ್ಧಕ್ಕೆ ಹೋದರೂ ಇದನ್ನು ಇನ್ನೊಂ...ರಾಷ್ಟ್ರವು ಎದುರಿಸಕೂಡದೆಂದೂ ...ಪ್ಪಂದವಾಗಿದೆ.

...ಯನ್ಮಾರಿಗೂ ಜರ್ಮನಿಗೂ ಇದುವರೆಗೆ ...ಸ್ಟ್ರೀಯದಲ್ಲಿ ಅವುಗಳು ಸ್ನೇಹದಿಂದ ...ಗುತ್ತವೆಂದು ಯಾರೂ ಕನಸಿನಲ್ಲಿ ...ಂತಿರಲಿಲ್ಲ. ಇಂಗ್ಲೆಂಡು ರಷ್ಯ...ನೆ ಸಂಧಾನವನ್ನು ನಡೆಸುತ್ತಿದೆ ...ಅವರೆ ಎನ್ನು ದಿನವಾದರೂ ಅದ...ಸ್ಯವಾಗುವುದು ಬಗೆಹರಿಯಲಿಲ್ಲ. ಈ ...ಒಪ್ಪಂದ ಒಳಗೊಳಗೇ ಸಂಧಾನ ...ಒಪ್ಪಂದವನ್ನು ಮಾಡಿಕೊಂಡಿರು...ದು ಪ್ರಪಂಚಕ್ಕೆಲ್ಲಾ ಆಶ್ಚರ್ಯ...ಟುಮಾಡಿದೆ. ಇಂಗ್ಲೆಂಡ್, ಫ್ರಾ...ಜರ್ಮನಿಗಳಿಗೆ ಅಕ್ಕರೆಯವುಂಟು...ಅವೆ ಅಮೆರಿಕಕ್ಕೂ ಸ್ನೇಹದ ...ರಾಷ್ಟ್ರಗಳಿಗೂ ಆತಂಕವನ್ನುಂಟು...ದೆ.

...ಒಪ್ಪಂದದಿಂದ ಇಂಗ್ಲೆಂಡಿಗೆ ಒಳ...ಟ್ಟು ಬಿದ್ದಂತಾಗಿದೆ. ಸೀಂದರೆ ...ರ್ಯಮೊಡನೆ ದೂರ. ರಾಷ್ಟ್ರಗಳ ...ಒಪ್ಪಂದಮಾಡಿಕೊಂಡು ಜರ್ಮನಿಯ ...ಸಿಕೊಳ್ಳಬೇಕಾಗಿತ್ತು. ಈಗ ಅದು ...ತ್ತು.

ಯುದ್ಧ ಸಿದ್ಧತೆ

...ಸಾಕಾರವಾಗುವ ಎಲ್ಲಾ ಕಡೆಯಲ್ಲಿಯೂ ...ಯೋರುತ್ತಿದೆ. ಎಲ್ಲ ರಾಷ್ಟ್ರಗಳೂ ...ಸ್ಥಿತಿ ಸಜ್ಜುಗೊಳಿಸುತ್ತಿವೆ. ಇಂಗ್ಲೆಂ...ಲ್ಲಾ ಸೈನ್ಯವನ್ನೂ ಅಣಿಗೊಳಿ...

ಹಿಟ್ಲರರ ರಣಭೇರಿ

ಡ್ಯಾನ್ಜಿಗ್‌ನ ಮೇಲೆ ಅಧಿಕಾರ.

ಯುದ್ಧದ ಕಾರ್ಯೋದ್ಯಗಳು ಕಲಿಯುತ್ತಿವೆ

...ಮಿಸಿಂದು ಸಭೆಯಲ್ಲಿ ಪಂಚಿಸಿಯನ್ನು ...ಕಾಲಂಕರವಾಗಿ ಪಿಸರ್ಕಿಸ ತ್ತಿದೆ. ಸೋ...ಲೆಂಡಿಗೆ ಕೊಟ್ಟಿರುವ ಭರವಸೆಗಳನ್ನು ನೆರ...ವೇರಿಸುವುದಾಗಿ ಹೇಳಲಾಗುತ್ತಿದೆ. ಚೆಕ್ಕ...ಭವಿಷ್ಯದ ಎಲ್ಲಾ ಘಾತಗಳಲ್ಲಿಯೂ ಸಿದ್ಧತೆ ...ಗಳಾಗುತ್ತಿವೆ.

ಬ್ರಿಟಿಷ್ ಮಂತ್ರಿಮಂಡಲ

ಯುದ್ಧವು ಸ್ಫುಟವಾದರೆ ಬ್ರಿಟಿಷ್ ...ಮಂತ್ರಿಮಂಡಲದಲ್ಲಿ ಬದಲಾವಣೆಗಳಾಗು...ವುದೆಂದು ಹೇಳಲಾಗಿದೆ. ಈಗಿನ ಚೆಂಬರ್...ಲೈನ್ ಸೇರಿ ಹೊಸ ಸೆಟಿವಾಗಿದ್ದವರನ್ನು ...ಅಧ್ಯಾಸನ ಮಂತ್ರಿಪದವಿಗಳನ್ನು ಕೊಡು...ವಂತೆ ನಿರ್ಧರವಾಗಿದೆ. ಒಳ ಮಂತ್ರಿ ...ಮಂಡಲದಲ್ಲಿಯೂ ಸಹ ಬದಲಾವಣೆಗಳಾಗುವುದು. ...ಇದರಲ್ಲಿ ಮಹಾಪ್ರಧಾನರು ಚರ್ಚಿಲ್ ಯಾ...ರಿಫಾಲ್ಸ್, ಮೇಜರ್ ಆಟ್ಲೀ, ಸರ್ ಆರ್ಚಿಬಾ...ಲ್ಡ್ ಸಿಂಕ್ಲೇರ್ ಮತ್ತು ಚರ್ಚಿಲ್ ಇವ...ರುಗಳು ಇರಬಹುದು. ಮಂತ್ರಿ ಮಂಡ...ಲದ ಸಂಖ್ಯೆಯನ್ನು ಹೆಚ್ಚಿಸಿ ಅಂಗೋಪಿ...ಅಂತಸ್ಥರವರನ್ನೂ ಸೇರಿಸಿಕೊಳ್ಳಬಹುದು.

ಜಲಾನಿನ ಅಧಮಾಧಾನ

ಜಪಾನಿಗೆ ಜರ್ಮನಿಯೊಳಗೆ ಬಹಳ ...ಅಧಮಾಧಾನವಾಗಿದೆ. ಜರ್ಮನಿಯ ಫ್ಯಾ...ರೆಂಬರ್ಗ್ ಕನ್ಸೋರ್ಷಿಯಮ್ ಘಾಗಮಿಸ...ಲು ಹೋಕಿರೋ ನಗರದಿಂದ ಹೊರಟಿದ್ದ ...ಜರಲ್ ಟೊಯೊಟಾ ಮತ್ತು ಅಡ್ಮಿರಲ್ ...ಟೊಯೊಟಾ ಮತ್ತು ತಮ್ಮ ಪ್ರಯಾಣವನ್ನು ...ಸ್ಥಗಿತಮಾಡಿದ್ದಾರೆ. ಜರ್ಮನಿಯ ರಾಷ್ಟ್ರೀಯ ...ಸೆ ಹಾಗಾಗಿ ಮಾಡಿಕೊಂಡ ಜಪಾನಿನ ...ಸಂಧಾನವು ಜಪಾನಿನ ಸರ್ಕಾರ ಅದ...ಮಾಧಾನವನ್ನುಂಟುಮಾಡಿದೆ. ಈ ಒಪ್ಪಂ...ದನ್ನು ಗೌರವಿಸಿ ಜರ್ಮನಿಗೆ ಒಂದು ...ಪತ್ರವನ್ನು ಜಪಾನು ಬರೆದಿರುವಂತೆ ಗೊ...ತ್ತಾಗಿದೆ.

ಇಂಗ್ಲೆಂಡ್ ಸರ್ಕಾರ ಪೋಲ್ಯಾಂಡ್ ಸ್ವತಂತ್ರ ನಗರ...ದ ಮುಖ್ಯಾಧಿಕಾರಿಯನ್ನಾಗಿ ನೇಮಿಸಲು...ದೆ. ಈ ಸಂಬಂಧವಾಗಿ ಅಧಿಕಾರಿಯು ...ತಾವು ಅಜ್ಞೆಯೊಂದು ಹೊರಟಿದೆ. ಇತ...ರೆ ಹೇರಗಳ ಮುಖ್ಯಾಧಿಕಾರಿಗಳೊಂದಿಗೆ ...ನೇರವಾಗಿ ಸ್ವಯಮಾಧಿಕಾರವುಳ್ಳ ಅಧಿಕಾರ ...ವನ್ನು ಅವನಿಗೆ ಕೊಡಲಾಗಿದೆ. ಡ್ಯಾನ್ಜಿಗ್‌ನ್ನು ತಮ್ಮ ರಕ್ಷಣೆಗೆ ತೆಗೆದುಕೊಳ್ಳ ಬೇಕೆಂದು ಬೇಕಾದರೂ ಅವರು ಹಿಟ್ಲರನ್ನು ವ್ಯಾಪಿಸಬಹುದು.

ಕ್ರಿಸ್ತಿನಲ್ಲಿ

ಯುದ್ಧದಲ್ಲಿ ಸೈನ್ಯದ ಅರ್ಥ ಘಾಗಿ ...ಕೂಡಲೇ ತಯಾರಾಗಬೇಕೆಂದು ಆಜ್ಞೆ ...ಯಾಗಿದೆ. ಮೊದಲೂ ಸಾಮಾನ್ಯಗಳಲ್ಲಿ ...ವನ್ನು ಸೈನ್ಯ ರಚಿಸುವುದು ಸ್ವಾಧೀನಕ್ಕೆ ...ತೆಗೆದುಕೊಂಡಿದ್ದಾರೆ. ಪ್ಯಾರಿಸ್ ನಗರ...ದಲ್ಲಿ ವಿಧಿಯಿಲ್ಲದೆ ಎನ್ನು ಜನರಾಯೇಕೂ ...ಅವರು ಏನಾ ಬಂದಿದ್ದರು ಹೊರಗೆ ಸೂ...ಚಿಸುತ್ತಿರಬೇಕೆಂದು ಸಲಹೆಯಾಗಿದೆ.

ಜರ್ಮನಿಯಲ್ಲಿ

ಜರ್ಮನಿಯಲ್ಲಿ ಅಸಾಧ್ಯವಾದ ಕಾರ್ಯ...ಕ್ರಮಗಳು ನಡೆಯುತ್ತಿವೆ. ಯಾವ ಕಂ...ಪೆನ್ನೂ ಪಡೆಯದಿದ್ದವರನ್ನೂ ಸಹ ...ಸೈನ್ಯಕ್ಕೆ ಸೇರಿಸುತ್ತಿರುವರು. ಪಾ ಸಗಿ ...ಮೋಟಾರುಗಳನ್ನೆಲ್ಲಾ ಸೈನ್ಯಾಧಿಕಾರಿಗಳು ...ಬರಮಾಡಿಕೊಂಡಿರುವರು. ಜರ್ಮನಿಯ ...ಲಿರುವ ಆಂಗ್ಲೇಯರೆಲ್ಲರೂ ತಮ್ಮ ದೇ...ಶಕ್ಕೆ ಹಿಂತಿರುಗಬೇಕೆಂದು ಲಂಡನ್ನಿನಿಂದ ...ಸಲಹೆ ಬಂದಿದೆ.

ಲಂಡನ್ನಿನಲ್ಲಿ

ಆಶ್ರಯಕಾರಗಳು ತಮ್ಮ ಸಂಬಂಧದ ...ನ್ನು ಬೇಗನೆ ಮುಗಿಸಿಕೊಂಡು ಮಾಹಿತಿ ...ಬಂದಿದೆ. ಅಂದರೆ ರಾಷ್ಟ್ರೀಯ ಸಂಸ್ಥಿತಿ ...ಯೇ ಇದಕ್ಕೆ ಕಾರಣ. ನಗರದಲ್ಲಿ ಯುದ್ಧ ...ಸನ್ನದ್ಧರಾಗಲು ಎಲ್ಲಾ ಏರ್ಪಾಡುಗಳೂ ...ಆಗಿವೆ. ಆಟ್ಲೀ ಕೊಟ್ಟಿಕೊಂಡಿದೆ ಎಲ್ಲಾ ...ವೀಕರಗಳೂ ಉಪಯೋಗಿಸುವ ಸೈನ್ಯದ ಮಾ...ಡಲಾಗಿದೆ. ಕಾಲ್ಸ್, ಸೀಸ, ಶಿಬಿರಗಳು, ...ಕೈದಿಗಳ ಜಾಗ. ಇತ್ಯಾದಿಗಳು ಹೊರಗೆ ...ತೆಗೆದಂತೆ ಆಜ್ಞೆಯಾಗಿದೆ. ಸಂಗ್ರಾಮ ...ವಸ್ತುಗಳನ್ನು ಹೊರಗೆ ಕಳ್ಳ ಮಾಡ...ಕೂಡದು.

ಡ್ಯಾನ್ಜಿಗ್ ನಗರಕ್ಕೆ ಜರ್ಮನಿಯ ಯು...ದ್ಧದ ಕತೆಗೊಂದು ಬಂದಿದೆ.

ಹಿಂದೂಸ್ಥಾನದಲ್ಲಿ

ಹಿಂದೂಸ್ಥಾನದಲ್ಲಿಯೂ ಯುದ್ಧ ಸಂ...ಭವಕ್ಕಾಗಿ ಏರ್ಪಾಡುಗಳು ನಡೆಯುತ್ತಿವೆ. ...ಎಲ್ಲರ ಸಾಮಗ್ರಿಗಳ ವ್ಯಾಪಾರವನ್ನು ಸ...ರ್ಕಾರಿಯವರ್ಗದವರಾಗಿ ಸರ್ಕಾರದವರು ...ಸ್ವೀಕರಿಸಿದ್ದಾರೆ. ಯಾವ ವರ್ತಕರೂ ಈ ...ಸಾಮಗ್ರಿಗಳನ್ನು ಸಂಗ್ರಹಿಸಿ ವಿಶೇಷ ಹೆ...ಸರನ್ನು ಗಳಿಸಲು ಅವಕಾಶ ಕೊಡುವುದಿಲ್ಲ. ...ಸೈನ್ಯಾಧಿಕಾರಿಗಳಿಗೆ ಕೊಟ್ಟಿದ್ದ ರಜವೆಲ್ಲ ...ರದ್ದಾಗಿದೆ. ತಂಗಳ ಮೊದಲೆ ಶಾಸ್ತ್ರಾಂತರ ...ರದ್ದಾಗಿದೆ. ರಂಗೂನ್, ಪೋರ್ಟ್ ...ಬ್ಲೇರ್ ಮುಂತಾದ ಕಡೆಗಳಿಂದ ಪಲಾಯನಕ್ಕೆ ...ಹೊರಟ್ಟಿದ್ದ ಜನರುಗಳ ಪ್ರಯಾಣವು ...ರದ್ದಾಗಿದೆ. ವಿದೇಶಿಯರ ಆಲಯದವರ...ಗಳನ್ನು ಇಚ್ಛಿಸಿದಂತೆ ಇಟ್ಟುಕೊಳ್ಳ...ಲು ಸರ್ಕಾರ ಕಾರ್ಯಗಳು ಸಹ ನಡೆಯು...ತ್ತಿವೆ. ಅಂತರಾಷ್ಟ್ರೀಯ ಸಂಸ್ಥೆಯನ್ನು ...ಸಂಸ್ಥಾಪಿಸಲು ಕೂಡಲೇ ಕಾಂಗ್ರೆಸ್ ಅ...ಧಿಕಾರಿ ಮಂಡಳಿಯನ್ನು ಸೇರಿಸುವಂತೆ ವೈ...ಸರಾಯ ಅಧಿಕಾರಿಯು ರಾಷ್ಟ್ರಕಾರಗಳಿಗೆ ತಿಳಿ...ಸುವರು.

ಮೈಸೂರಿನಲ್ಲಿ

ನಮ್ಮ ಸಂಸ್ಥಾನದಲ್ಲಿಯೂ ಸಹ ಸ...ಸ್ಥಿತಿಯನ್ನು ಜಾಗರೂಕತೆಯಿಂದ ನಿರೀ...ಕ್ಷಿಸಲಾಗಿದೆ. ಆದ್ದರಿಂದ ಗಡಿಯಲ್ಲಿಯೂ, ...ಇತರ ಕಡೆಗಳಲ್ಲಿಯೂ ಕೆಲವು ಮಾಹಿತ್ರ...ವಿದ ವಿದೇಶಿಯರನ್ನು ಕೆಲವರಿಂದ ನಿಗ...

(7 ನೇ ಪುಟದಲ್ಲಿ ನೋಡಿ.)

ಈ ವಾರದ ಕಥೆ

:: ಸುಭದ್ರಾಪಹರಣ ::

ಲೇಖಕ:—ಶ. ಸುಬ್ಬರಾಯ, ಮೈಸೂರು.

ಕೃಷ್ಣಪ್ಪನು ಮೈಸೂರಿನಲ್ಲಿ ಬಹಳ ದೊಡ್ಡ ಸಾಹುಕಾರ. ಒಬ್ಬ ಆಳು ಮನೆಯಲ್ಲಿ ಅವನ ಮಗಳ ಮದುವೆ ನಡೆಯಿತು. ಸಾಹುಕಾರನ ಮನೆಯಲ್ಲಿ ಮದುವೆ ಮಾಡಿದರೆ ಶೋಭೆಯೇ? ಮದುವೆ ಸಂಭ್ರಮ ಮಂದಿಲಿ ನಡೆಯಿತು. ಸಾಹುಕಾರ ಮನೆಯಲ್ಲಿ ಹಂಚಿಕೆ. ಆಗ ಕಾಲದಲ್ಲಿದ್ದ ಸಂಗೀತದ ವಿದ್ವಾಂಸರಾದ, ಕಛೇರಿ ಇಷ್ಟೆಲ್ಲ ಇಗಲೇ ಆಯಿತೆಂದು ಬಂದಿರಿಲ್ಲಿ. ಹೊಂಕನ್ನ ದಾನದು ಬಹಳ ಸಮ್ಮಿಳ್ಳ ರು. ಹೊಂಕನ್ನ ಅನೇಕ ಜನ ಹೊಂಗಸರು, ಗಂಡಸರೂ ಅಲ್ಲಾ ಸೇರಿದ್ದರು. ಈ ದಿನ "ಸುಭದ್ರಾಪಹರಣ" ಹೆಸರಿನ ಹರಿಕಥೆಯನ್ನು ನಡೆಸಿದರು.

ಈ ಸಭೆಯಲ್ಲಿ ಸುಬ್ಬಾಯ, ೧೮ ವರ್ಷದ ಮೂಗರೆಯವನು ಬಂದಿದ್ದನು. ಅವನು ಕೆಲಸ ಮಾಡಿ ಬೇಗ ಬೆಳೆದ ಯೌವನಸ್ಥನು, ಸಿಹಿ ಮೇಲೆ ಹಂಬಲಿಸುವನ್ನ ಕೇಳುತ್ತಿದ್ದನು ಇದ್ದನು. ಅವನ ಹೆಸರು ಬಿಡಾಸ. ಸುಬ್ಬಾಯ ಈ ಯೌವನ ಗಾಳಿಯ ಪ್ರಭಾವ ಹಿಡಿದನೆ ಮಾಗಲು. ಇದಕ್ಕೆ ತಾಯಿ ಸಿಟ್ಟು. ತಾಯಿಯ ಸ್ವಭಾವಗಾಯಿದನ್ನು ಮಾತಾಡಲಾರಿದ್ದನು. ಇದಕ್ಕೆ ಮಗ ಸ್ವಾಗಿದ್ದುದರಿಂದ ನಿರ್ಗತಿಕರ ಮಾಡಿದ ಮೈಗ್ಗನ್ನ ಬಿಟ್ಟುಹೋದನು. ಹಿಂದೆಯೇ ಹೆಂಡತಿಯ ಹೆಸರು ರಾಧಾಬಾಯಿ. ಇದೆ ಮಗ ತನ್ನ ತಂದೆಗೆ ಹೆಸರಾಗಲಿಲ್ಲ ಅಂತ ಅವನ ಹೆಸರನ್ನ ಕೃಷ್ಣಪ್ಪನೆಂದು ಮಾಡಿದರು. ಇದ್ದೇ ಅಜ್ಜನ ತನ್ನ ತಮ್ಮ ರಾಮಪ್ಪನಿಗೆ ಮಾಡಿಕೊಂಡ ಕೆಟ್ಟ ಸಿಹಾಸ ಮಾಡಿದರೆಂದು ಅಪ್ಪಯ್ಯನ ಸೇರಿ ಬಂದ ಮೇಲೆ ಮಾಡಿದ್ದ ಸಂತಾನ ಸ್ವಭಾವದಿಂದ

ತ್ರಿಕ್ಷದ ಯಾತ್ರಿಕನಿಗೆ ಸುಖಪ್ರಯಾಣ

ಪಂಡಿತ ಜವಾಹರಲಾಲರ ಚೀಣಾಯಾತ್ರೆ

ಮುಖಂಡರುಗಳ ಶುಭಸಂದೇಶ.

ಪಂಡಿತ ಜವಾಹರಲಾಲರು ತಮ್ಮ ಚೀ ನಾಯಾತ್ರೆಗಾಗಿ ನಿನ್ನೆ ಬೆಳಗ್ಗೆ ೦ ನೇ ತಾರೀಖು ಶುಕ್ರವಾರ ಸಾಯಂಕಾಲ ೪ ಗಂಟೆಯ ಸುಮಾರಿನ ಹೊತ್ತಿಗೆ ಹೊರಟರು. ಅವರ ಸಹೋದ್ಯೋಗಿಗಳಾದ ಶ್ರೀಮತಿಗಳು ವಿಜಯಲಕ್ಷ್ಮಿಯವರೂ, ಮಿಸೆಸ್ ಪದ್ಮಾಸಂಗವವರೂ ಮತ್ತು ಇತರ ಕಾಂಗ್ರೆಸ್ ಸೇವಕರೂ ಸ್ಟೇಷನ್ನಿಗೆ ಬಂದಿದ್ದರು. ಬಹುಸಂಖ್ಯೆಯ ಜನರು "ಜವಾಹರಲಾಲರಿಗೆ ಜಯವಾಗಲಿ" ಎಂದು ಘೋಷಣೆಗಳನ್ನು ಕೂಗುತ್ತಿದ್ದರು.

ಮದರಾಸಿಗೆ ಬಹುಬೇಗ ಭೇಟಿ ಕೊಟ್ಟಿದ್ದ ಜನರ ಕಷ್ಟಸುಖಗಳಲ್ಲಿ ಭಾಗವಹಿಸುವ ಸಹಾನುಭೂತಿಯನ್ನು ತೋರಿಸುವ ಅವರು ಬಂದಿದ್ದರು. ಚೀಣಾ ನಾಯಕರಾದ ಚಿಯಾಂಗ್ ಕೈಶೇಕರೂ ಅವರ ಪತ್ನಿಯವರೂ ಜವಾಹರಲಾಲರ ಸ್ವಾಗತಕ್ಕಾಗಿ ಸಕಲ ಸಿದ್ಧತೆಗಳನ್ನು ಮಾಡಿದ್ದರು. ಚೀಣಾದ ಸುಮಾರು ಇನ್ನೂರು ಮುಖಂಡರುಗಳು ಪಂಡಿತರಿಗೆ ಸ್ವಾಗತ ಹೇಳಿದರು. ಅನೇಕ ಔತಣ ಕೂಟಗಳು ಏರ್ಪಟ್ಟಿದ್ದವು.

ಪ್ರಯಾಣದ ಸಂದರ್ಭದಲ್ಲಿ ಅವರಿಗೆ ಈ ಕೆಳಗೆ ಕಂಡ ಮಹನೀಯರುಗಳಿಂದ ಶುಭ ಸಂದೇಶಗಳು ಬಂದಿದ್ದವು.

ಮಹಾತ್ಮ ಗಾಂಧಿ — ನಿಮ್ಮ ಚೀಣಾ ಪ್ರಯಾಣ ಜಯಪ್ರದವಾಗಲಿ. ದೇವರು ನಿಮ್ಮನ್ನು ರಕ್ಷಿಸಲಿ. ಮತ್ತು ಸುರಕ್ಷಿತವಾಗಿ ಮಾತೃಭೂಮಿಗೆ ಕರೆತರಲಿ.

ಶ್ರೀಮತಿ ಸರೋಜಿನಿ ನಾಯ್ಡು — ಪ್ರಿಯ ಪ್ರಿಯರಾದ ಅಂತರ್ಜಾತಿ ಯಾತ್ರಿಕರೇ ನಿಮ್ಮ ಮತ್ತು ನಮ್ಮ ಸ್ವಾತಂತ್ರ್ಯ ರಾಷ್ಟ್ರಗಳ ಸಂಬಂಧವು ಸಾಗಲಿ ಎಂದು ಆಶೀರ್ವದಿಸುವೆ.

ಶ್ರೀಮತಿ ರಾಜೇಂದ್ರಪ್ರಸಾದ್ — ಭರತ ಖಂಡದ ಅನಧಿಕೃತ ರಾಯಭಾರಿಗಳಾಗಿ ನೀವು ಸೂರ್ಯ ರಾಜ್ಯಕ್ಕೆ ನಮ್ಮ ಸದ್ಭಾವನೆಯನ್ನು ಸಮರ್ಪಿಸಿ. ನೆಹರು ಅವರ ಸ್ವಾಭಾವಿಕ ಧೀರತೆಯ ಜೊತೆಗೆ ತುಂಬಿದ ಸ್ನೇಹಮಯ ಮನೋಭಾವಗಳಿಂದ ಎಲ್ಲರನ್ನೂ ಗೆಲ್ಲುವವರೆಗೆ ಜಯವನ್ನು ಕೋರಿ ನಿಮಗೆ ಸುಖಪ್ರಯಾಣವಾಗಲೆಂದು ಪ್ರಾರ್ಥಿಸುತ್ತೇನೆ.

ಶ್ರೀ ರಾಜೇಂದ್ರನಾಥ ಮುಖರ್ಜಿ — ಮೊದಲನೆ ಮಹಾಯುದ್ಧದ ಸಂಧ್ಯಾಕಾಲದಲ್ಲಿ ನಿಮ್ಮ ಪ್ರಯತ್ನದಲ್ಲಿ ನನ್ನ ಸಂಪೂರ್ಣ ಸಹಾನುಭೂತಿಯಿದೆ. ನಿಮ್ಮನ್ನು ಸ್ವಾಗತ ಮಾಡಿ ಬೈಠಕ್ಕಿನ ಪ್ರತಿಯೊಬ್ಬರು ಸಂತೋಷಪಡುವರೆಂದು ನಾನು ನಂಬುತ್ತೇನೆ. ಚೀಣಾದ ಅಭ್ಯುದಯ ಅಭಿವೃದ್ಧಿಗಾಗಿ ಅವರಿಗೆ ದೇವರು ಶುಭವನ್ನು ಕೋರಲಿ.

ಶ್ರೀ ಸಿ. ರಾಜಗೋಪಾಲಾಚಾರಿ — ಕೋಮಿಂಟಾಂಗ್ ಸರ್ಕಾರದ ಮತ್ತು ಸಾರ್ವಜನಿಕ ಸಂಸ್ಥೆಗಳು ಮಂತ್ರಿ ಪ್ರತಿನಿಧಿಗಳು ಅವರಿಗೆ ಸ್ವಾಗತವನ್ನು ನೀಡಿದರು. ಕೋಮಿಂಟಾಂಗ್ ಪಕ್ಷದ ಪ್ರಧಾನ ಕಾರ್ಯದರ್ಶಿಗಳು ಅವರನ್ನು ಆಮಂತ್ರಿಸಿದರು. ಕಾಲಾ ಚಾಲೀಸಾದ ಪ್ರಮುಖರನ್ನು ಈ ಸೀಸಿದರು. ಸೆಂಟ್ರಲ್ ಸಾರ್ವಜನಿಕ ಸಂಸ್ಥೆಗಳು ಸತ್ಕಾರ ಕೂಟವನ್ನು ಏರ್ಪಡಿಸಿದ್ದವು. ಮೂರನೇ ದಿನ ಸರ್ಕಾರದ ಅತಿಥಿಗಳು ಸಂತೋಷಕೂಟವನ್ನು ಏರ್ಪಡಿಸಿದ್ದರು.

ಮದರಾಸಿನ ಚಿಯಾಂಗ್ ಕೈಶೇಕರು ಮೊನ್ನೆದಿನ ಸಂಜೆಯನ್ನು ಭೇಟಿ ಮಾಡಿದರು. ಒಂದು ಪ್ರಬಲದ ಸ್ವಾಗತ ಸಭೆ ನಡೆದು ಅವರಿಗೆ ಸ್ವಾಗತವನ್ನು ಬಯಸಲಾಯಿತು. ಪಂಡಿತರು ಕಡೆಯ ಬಿಡುವನ್ನು ಧರಿಸಿದ್ದರು. ತಲೆಗೆ ಮರೋಲಿಯವರು ಫ್ರಾಂಕೋರವರೂ ಧರಿಸುವಂತೆ ಬಿಳಿ ಟೋಪಿಯನ್ನು ಹಾಕಿದ್ದರು. ಈ ಸಮಾರಂಭದಲ್ಲಿ ಸರಕಾರದ ಮಂತ್ರಿಗಳೂ, ಅಧಿಕಾರಿಗಳೂ ಸಾರ್ವಜನಿಕ ಮುಖಂಡರೂ ಹಾಜರಿದ್ದರು.

ಬ್ರಿಟಿಷ್ ರಿಪ್ಲಿಸೆಂಟೇಟಿವ್ ಮಿಸ್ಟರ್ ಸ್ಟ್ರೀಟ್ ಮಿ. ಪ್ರಿಯೋ(ಪ್ರಾಸೆಂಟರು ಅಮೆರಿಕದ ರಾಯಭಾರಿಯಾದ ಮಿಸ್ಟರ್ ನೆಲ್ಸನ್ ಹಾಗೂ ಸಚಿವರೂ ಪಂಡಿತರನ್ನು ಸತ್ಕರಿಸಿದರು. ಕೋಮಿಂಗ್ ಟಾಂಗ್ ಯುವಕ ಸಂಘದವರೂ, ಚಾಲೀಸಿಯರ ವ್ಯಾಯಾಮ ಸಂಘದವರೂ ಸತ್ಕಾರ ಸಮಾರಂಭ ಏರ್ಪಡಿಸಿದ್ದರು. ಯಲ್ಲಿ ಪಂಡಿತರನ್ನು ವೈಭವದಿಂದ ಸಭಾಭವನಕ್ಕೆ ಕರೆದುಕೊಂಡು ಹೋದರು. ವಿದ್ಯಾ ಜಾತಿಯ ಮಂತ್ರಿ ಮಿ ಚೆನ್ಗಲಿ ಮತ್ತು ಹೊಸಲಾದ ಅಧಿಕಾರಿಗಳೂ ಸಹ ಪಂಡಿತರಿಗೆ ಸ್ವಾಗತವನ್ನು ನೀಡಿದರು. ಹೀಗೆ ಜವಾಹರಲಾಲರಿಗೆ ಚೀಣದಲ್ಲಿ ಚಕ್ರವರ್ತಿಗೆ ಸಮಾನವಾದ ಸ್ವಾಗತವು ದೊರೆತಿತು.

ಅಂದು ಬೆಳಿಗ್ಗೆ ಮಾಡಬೇಕಾದ ಸ್ವಾಗತಗಳ ಸ್ಥಿತಿ ಯುದ್ಧರಂಗ ಸ್ವಲ್ಪವೆಂದು ಸೇರುವುದಾಗಿ ತಿಳಿದು ಅವರು "ಚೀಣಾ ದೇಶದಲ್ಲಿ ಒಂದು ಯುದ್ಧರಂಗವಾಗಿದೆ" ಎಂದು ಹೇಳಿದರು.

ಜವಾಹರಿಗೂ ಬಹು ಭೇಟಿ ಕೊಡಬೇಕೆಂದು ಚಾಂಗ್ ಕೈಶೇಕ್ರವರು ಪಂಡಿತರಿಗೆ ಸಲಹೆ ಕೊಟ್ಟಿದ್ದಾರೆ. ಆದರೆ ಅವರು ಅದನ್ನು ಹೇಗೆ ಮಾಡುವರೋ ಇನ್ನೂ ತಿಳಿದಿಲ್ಲ.

ಅಂತರರಾಷ್ಟ್ರೀಯ ಸಮ್ಮೇಳನ ಬಗೆಗೆ ಚಕ್ರವರ್ತಿಗಳ ಸಮಾಲೋಚನೆಯಲ್ಲಿ ಪಂಡಿತರು ಚೀಣಾದಿಗೆ ಹೊರಟಿದ್ದಾರೆ. ಈ ಸಂದರ್ಭದಲ್ಲಿ ಅವರು ಹೇಳಿರುವ ಮಾತುಗಳು:—

"ನಾನು ಚೀಣಾಕ್ಕೆ ಹೊರಟಿದ್ದೇನೆ. ಏತಕ್ಕೆಂದರೆ ಆ ದೇಶದ ಸಮಸ್ಯೆ ನಮ್ಮದು ಬಗೆಹರಿಯಲಿ ಅಂತಾನಷ್ಟೆ.

"ಈ ಚಕ್ರವರ್ತಿಗಳ ದರ್ಶನದಲ್ಲಿ ನಾನು ಅತ್ಯಂತ ಏನು ಸಂತೋಷ ಪಡುತ್ತೇನೆ. ಇದರ ಫಲವಾಗಿ ನೈಸರ್ಗಿಕ ಸ್ನೇಹ ಮತ್ತು ಸಹಕಾರ ಮುಂದೆ ಸಾಗಲು ಕೊಟ್ಟಿದ್ದಾರ

ಸಾ ಧಿ ವ

೨೮—೮—೩೯ ನೇ ಸೋಮವಾರ

ಯುದ್ಧವೂ ಹಿಂದೂಸ್ಥಾನವೂ

ಕಳೆದ ವಾರ ಯುರೋಪಿನಲ್ಲಿ ಅಭೂತಪೂರ್ವವಾದ ಯುದ್ಧ ಪ್ರಾರಂಭವಾಗಿ ಹೋದವು. ಅಲ್ಲಿಯ ಸ್ಥಿತಿಗಳಿಗೆ ಸಂಬಂಧಪಟ್ಟಂತೆ ಈ ಸಂಚಿಕೆಯ ಲೇಖನಗಳಲ್ಲಿ ಕೊಡಲಾಗಿದೆ. ಈಗ ಹಿಂದೂಸ್ಥಾನದ ರಾಜಕೀಯದ ಮೇಲೆ ಯುದ್ಧದ ಪರಿಣಾಮ ಏನಾಗುತ್ತದೆ ಎಂಬುದರ ಬಗ್ಗೆ ಸ್ವಲ್ಪ ಯೋಚನೆ ಮಾಡೋಣ.

ಈ ಯುದ್ಧದಲ್ಲಿ ಒಳ್ಳೆಯದಿಂದ ಯುರೋಪಿನವರಾಗಲೀ ಯುದ್ಧ ಬಿಡುಗಡೆ ಎನ್ನದೆಯಾಗಲೀ ಸಾಧ್ಯವಿಲ್ಲ. ಎಷ್ಟರ ಮಟ್ಟಿಗೆ ಇಂದೋ ನಾಳೆಯೋ ಯುದ್ಧವಾಗಲಿ ಎನ್ನುವ ಮಾತಾಗಿದೆ ಸಾಮಾನ್ಯ.

ಯುದ್ಧವೇನಾದರೂ ಸಂಭವಿಸಿದರೆ, ಸರ್ವ ಪ್ರಜಾಸ್ವಾತಂತ್ರ್ಯ ನಿಯಮಗಳ ಮೇಲೆ ನಿಂತಿರುವ ಮತ್ತು ಅಲ್ಪಸ್ವಲ್ಪ ಹೊಡೆದಾಡುವ ಪ್ರಜೆಗಳನ್ನು ಮತ್ತು ಪ್ರಾಣಿಗಳಿಗೆ ಸಿಕ್ಕಾಮಟ್ಟದಲ್ಲಿ ಬೇಕೆಂದು ಸರ್ ಟಿ. ವಿಜಯರಾಘವಾಚಾರ್ಯರು ಮತ್ತು ಸರ್ ಸಿ.ಆರ್.ರೆಡ್ಡಿ ಮಹಾಶಯರಾಗಲೀ ಕೊಟ್ಟಿರುವ ಸಲಹೆಗಳನ್ನು ಮಾಡಿದ್ದಾರೆ. ಇನ್ನೊಂದು ಕಡೆಯಲ್ಲಿ ಮಿ. ಸುಭಾಷ್‌ರು "ನಮ್ಮ ಮೇಲಿನ ಸ್ವಾತಂತ್ರ್ಯ ಸಂಗ್ರಾಮಕ್ಕೆ ಇದೇ ಕಡೆ ಸಮಯ. ಈಗ ಇಂಗ್ಲೀಷರಿಗೆ ಬಲವಾದ ಸಹಾಯ ಮಾಡಿದರೆ ಅಗ ಅವರು ಕೃತಜ್ಞರಾಗಿರುವರು" ಎಂದು ಘೋಷಿಸಿದ್ದಾರೆ. ಇದೇಕೆ ಸರ್ವಾಧಿಕಾರಿಗಳಿಗೆ ಕಾಂಗ್ರೆಸ್ ಕಚೇರಿಗೆ ಕಾಮಿಟಿಗಳು "ಪ್ರಜೆಗಳ ಹಕ್ಕುಗಳ ಯುದ್ಧ ಯುದ್ಧವೂ ಧರ್ಮಯುದ್ಧ ಮಾಡಲೂ ಕೊಡುವ" ಎಂದು ಘೋಷಿಸಿದ್ದಾರೆ.

ಪ್ರಜೆಗಳ ಮತ್ತು ಭಾರತದವರು ಸ್ವಾತಂತ್ರ್ಯಕ್ಕೆ ತಮ್ಮ ಸ್ವಂತ ಜೀವಗಳನ್ನು ಕೊಡಲಿಕ್ಕೆಂದೇ ಹೊರತು, ತಮ್ಮ ಸ್ವಾತಂತ್ರ್ಯಗಳನ್ನು ಆ ಕಡೆಯ ಮಾರಾಟಕ್ಕೆ ಇಡಲಿಕ್ಕಲ್ಲ. ಇವತ್ತು ಈ ಕಷ್ಟಗಳಿಗೆ ಯೋಚಿಸುತ್ತಿರುವುದು ಮೇ ಕಷ್ಟಗಳಿಗೆ ಯೋಚಿಸುವ ಪ್ರಜೆಗಳು ಮತ್ತು ಅಭಿಮಾನಿಗಳು ಕಡೆಗೆ ಸಂಬಂಧಪಟ್ಟ ಕಷ್ಟ

ಮಂಡ್ಯದ ಜಿಲ್ಲೆಯ ಪ್ರಾರಂಭೋತ್ಸವ

ಶ್ರೀಮನ್ಮಹಾರಾಜರವರ ಭಾಷಣ

ಶ್ರೀಮನ್ಮಹಾರಾಜರವರು ಮಂಡ್ಯ ಜಿಲ್ಲೆಯ ಪ್ರಾರಂಭೋತ್ಸವ ನೆರವೇರಿಸುವಾಗ ಇಟ್ಟಿಗೆ ಕೆಲ್ಲ ಮಾಡಿದರು. ಮೌಲಿಯುಳ್ಳ ಮಂಡ್ಯ ಜಿಲ್ಲೆಯ ಮುಖ್ಯ ಕೆಲಸ ಪತ್ರಿಕೆಗಳಿಗೆ ಪ್ರಕಟಣೆಗಾಗಿ ಹೀಗೆ ಅಪ್ಪಣೆ ಕೊಟ್ಟರು—

ಮಂಡ್ಯ ಮತ್ತು ಮಾಡಳಿಯರೆ,

ಪ್ರಜೆಗಳು ನಮ್ಮನ್ನು ಅತ್ಯಾದರದಿಂದ ಗೌರವಿಸುವುದಕ್ಕಾಗಿ ನಮ್ಮೆಲ್ಲರಿಗೂ ನಿಮ್ಮ ಮೆಚ್ಚುಗೆಗಳು ಸಲ್ಲಬೇಕಾಗಿದೆ. ಇತರ ಮಹಾಯುದ್ಧದ ಪರಿಣಾಮದಿಂದ ಇನ್ನೂ ಮಾಡಬೇಕಾದ ಮಹತ್ಕಾರ್ಯಗಳು ಮಿಗಿಲಾಗಿ ಇರುವ ಅವಸರವನ್ನು ನಾವು ಗಮನಿಸಿ ಕಾರ್ಯ ಮಾಡಬೇಕಾಯಿತು. ಆದಾಗ್ಯೂ ಪ್ರಜೆಗಳಾಗಿ ಸರ್ಕಾರದ ಇಚ್ಛೆಯಂತೆ ಈ ಪಟ್ಟಣದ್ಯ ಸಾಮಾನ್ಯ ಪ್ರಜೆಗಳಾಗಿ ಅಗುತ್ತಿರುವ ಕಾರ್ಯ ಮಾಡಿದ್ದೇವೆ. ಆದಕಾರಣ, ಇಂದಿನ ಸಮಾರಂಭದ ಸ್ಥಿತಿಯು ನಮಗೆ ಮಹತ್ವದ ಸಂತೋಷವನ್ನುಂಟುಮಾಡಿದೆ. ಸಂತೋಷವಾಗಿ ಸರ್ಕಾರದ ಈ ಪಟ್ಟಣದ ಪ್ರಾರಂಭದ ಕಾರ್ಯವು ಸಂತೋಷಕರವಾಗಿ ಅಗುತ್ತಿರುವ ಕಾರಣ ನಮಗೆ ಸಮಾಧಾನವಾಗಿದೆ. ಇದರ ಪ್ರಾರಂಭದ ಸಂತೋಷವನ್ನು ಮಂಡ್ಯ ಜಿಲ್ಲೆಯ ಜನರಾದ ನೀವು ಅನುಭವಿಸುವಿರೆಂದು ನಾನು ನಂಬಿದ್ದೇನೆ. ಆದಕಾರಣ, ಇಂದಿನ ಸಮಾರಂಭದ ಸ್ಥಿತಿಯು ನಮಗೆ ಸಮಾಧಾನವನ್ನುಂಟುಮಾಡಿದೆ. ಜಿಲ್ಲೆಯ ಪ್ರಾರಂಭದ ಕಾರ್ಯ ಮಾಡಿದ ಮಹಾಜನರಿಗೆ ನಮ್ಮ ಸಂತೋಷವನ್ನು ತಿಳಿಸುತ್ತೇವೆ. ಆದಕಾರಣ, ಇಂದಿನ ಸಂತೋಷದ ಸ್ಥಿತಿಯು ನಮಗೆ ಸಮಾಧಾನ ಕೊಟ್ಟಿದೆ. ಆದರೆ ಮಂಡ್ಯ ಜಿಲ್ಲೆಯ ಪ್ರಾರಂಭದ ಕಾರ್ಯ ಮಾಡಿದ ಮಹಾಜನರಿಗೆ ನಮ್ಮ ಸಂತೋಷವನ್ನು ತಿಳಿಸುತ್ತೇವೆ. ಆದರೆ ಮಂಡ್ಯ ಜಿಲ್ಲೆಯ ಮುಖ್ಯ ಕೆಲಸ ಪತ್ರಿಕೆಯನ್ನು ತಿಳಿಸುವುದು ಸಮಂಜಸವಾದ ಸಂತೋಷವನ್ನುಂಟುಮಾಡಿದೆ. ಇದರ ಈಗ ಘಾಲ ಪ್ರಯಾಸದ ಕೈಗಾರಿಕೆಯ ಮತ್ತು ವ್ಯವಸಾಯದ ಕಾರ್ಯಗಳಿಗೆ ಮಹತ್ವದ ಅಭಿವೃದ್ಧಿಯುಂಟಾಗುವುದು ಸಮಂಜಸವಾದ ಕೆಲಸ ಮಾಡಿದ ಮಹಾಜನರಿಗೆ ನಮ್ಮ ಸಂತೋಷವನ್ನುಂಟುಮಾಡಿದೆ. ಇದರ ಈಗ ಘಾಲ ಪ್ರಯಾಸದ ಕೈಗಾರಿಕೆಯ ಮತ್ತು ವ್ಯವಸಾಯದ ಕಾರ್ಯಗಳಿಗೆ

ಅಹಿಂಸಾಲಂಘನೆಗೆ ಸಿದ್ಧತೆ

ಚಿತ್ತಪಗಡೆ ಸ್ವಾತಂತ್ರಕದ ಪ್ರತಿಭಟನೆ

ಚಿತ್ತಪಗಡೆ ಪ್ರದೇಶಕ್ಕೆ ಜಾಲಂತಿ ಯಲ್ಲಿ ಇನ್ನೂ ಭಾರತ ಪಕ್ಷಿರಗಳನ್ನು ಮಾಡಬಾರದೆಂದೂ ಕಾಂಗ್ರೆಸ್ ಪ್ರಮುಖರುಗಳ ಮೇಲೆ ಪ್ರತಿಬಂಧಕವನ್ನು ಹಾಕಿ ಅವರನ್ನು ಶಿಕ್ಷೆಗೆ ಒಳಪಡಿಸುವುದನ್ನು ಖಂಡಿಸಲು ಕೆಂಗಲಾಯ ಹಾಲಿ ಕಾಂಗ್ರೆಸ್ ಕೆಲಸಗಾರರು. ಸಾರ್ವಜನಿಕರನ್ನು ಕೈ ಕೊಳ್ಳಬಿಡುವುದೆಂದು ತಿಳಿದುಬಂದಿದೆ. ಸ ಸಾ ಅಕ್ಷಿಯನ್ನು ಮಾಡಿಯಾಗಿ ಒಂದು ಸ್ವಾತಂತ್ರ್ಯದ ತಿಂಡಿಯನ್ನು ಬಹಿರಂಗಪಡಿಸಿ ಮಾಡಲು ಜನರು ಒಂದು ಸ್ವಾತಂತ್ರ್ಯದ ಮಾಡಲು ತಮ್ಮ ಸೆಲಂಸ್ಥಾ ಕೆಲಸಗಳಿಗೆಂದು ಸೇ ಇದನ್ನು ಮಾಡಿರುವರು.

ಕೆಂಗಲಾಯ ಚಿತ್ತಪಗಡೆ ಕಾಂಗ್ರೆಸ್ ಕಮಿಟಿ ಯ ಕಾರ್ಯದರ್ಶಿಗಳು ಸರ್ಕಾರದ ಆಜ್ಞೆ ಮೇರೆಗೆ ಕೆಲಸಗಳನ್ನು ಆಜ್ಞೆ ಕೆಲಸಗಳನ್ನು ಮಾಡಿ ಒಂದು ಗುಂ ಪಿನ ಸಭೆಯನ್ನು ಏರ್ಪಡಿಸಿದ್ದರು ಗಣ್ಯ ... ಕಾಂಗ್ರೆಸ್ ಕಮಿಟಿ ಕಾರ್ಯದರ್ಶಿ ಶ್ರೀ ಗಂಗಾಧರ ಬಿ. ಬಿ. ಹಣ ಮಂತರಾಯರು, ಬಿ. ಕೆ. ಮುನಿಶಾಮಯ್ಯ ಶ್ರೀ ಸಾಹುಕಾರ್ ಶ್ರೀನಿವಾಸಯ್ಯ, ಬಿ. ಟಿ. ಸಿದ್ದಯ್ಯ, ಮೇಲ್. ತಮ್ಮಣ್ಣ, ಶ್ರೀ ಸ್ವಾಮಿ ಬಸ್ಟರ್ಡ್, ಬಿ. ನೆಲಂಚರ್ಲ, ಮುನಿಯಪ್ಪ ಇವರುಗಳನ್ನೊಳಗೊಂಡು ಸೊಸ ಹುತ್ತಿದೆಯಂ. ಅಧ್ಯಕ್ಷ ಕಾಂಗ್ರೆಸ್ ಸಮಿತಿ ಬಿ. ಅಧ್ಯಕ್ಷರು ಸ್ವೀಕರಿಸಿದ್ದಾರೆ.

ಬೆಂಗಳೂರಿನಲ್ಲಿರುವ ಶ್ರೀ ರಾಮಲಿಂಗಂ ಎಂಬವರು ಅಧ್ಯಕ್ಷತೆಯಲ್ಲಿ ಕಾಂಗ್ರೆಸ್ ಕೆಲಸಗಾರರ ಸಭೆ ನಡೆದು ಮೇಲ್ಕಂಡ ಪ್ರತಿಬಂಧಕಾಜ್ಞೆಯನ್ನು ಮಾಡಲು ಸರ್ವಾನುಮತ ಸೂಚಿಸಲ್ಪಟ್ಟಿದೆ. ಸ್ವಾತಂತ್ರ್ಯ ಸಮರ ಸಾರ್ಯಾಲೋಚನೆ ನಡೆಯಿತು.

ಮೈಸೂರ ಕಾರ್ಯಕಾರಿ ಮಂಡಲಿಯ ಸಲಹೆಯನ್ನು ಎಲ್ಲರೂ ಸ್ವೀಕರಿಸುತ್ತಿರುವರು.

ಗುರುವಾರ ಸ್ಟೇಷನ್ ಮೇಲೆ ದೂರ ಮಾಡಲು

ಬೆಂಗಳೂರು ಜಿಲ್ಲಾ ಕೋರ್ಟ್ ಅಧ್ಯಕ್ಷರಾಗಿದ್ದ ಶ್ರೀಗಳು ಮೇಲ್. ಆರ್. ಗುರುವಾಚಾರ್ಯರವರ ಮೇಲಿನ ಮೊಕದ್ದಮೆಯನ್ನು ವಾಪಸು ತೆಗೆದುಕೊಳ್ಳುವಂತೆ ಸರ್ಕಾರದವರು ನಿರ್ಧರಿಸಿರುವರು. ಅದರಂತೆ ಶಿಕ್ಷೆಯಾದ ಸ್ವಾತಂತ್ರ್ಯಯೋಧರು ಅವರ ಸೇರಿದ ಅಪರಾಧಿಗಳನ್ನು ಬಿಡುಗಡೆ ಮಾಡಿದರು.

ಸಾಧಾರ್ ಬೋಧನೆ ಸ್ಥಗಿತಗೊಂಡಿಗೆ

ಬೆಂಗಳೂರಿನ ಕೆಲಸಗಾರ ಮೊದಲೇ ಬಾ ಸಿದ ಮಾಡಿ ಸ್ವಾತಂತ್ರ್ಯದ್ದಿ ಸಂಬಾರ ಮಾಡುವುದು ಅಗ್ರ ಸ್ಟೇಷನ್ ಸಂಖ್ಯಾ ನಕ್ಕೂ ಸಹ ಎಂತಾ ಮೇಗಳ ಭೇಟಿಯನ್ನು ಕೊಡುವೆಂದು ತಿಳಿದುಬಂದಿದೆ.

ಜೈಲಿಗೆ ವಾಪಸು ಬರಬೇಕಾಗಿಲ್ಲ

ಘೋಷಿಸ್ಟ್ರಾರಿಗೆ ಸೈದಾಪಾಡಿನ ಸೂಚನೆ

ಸೈದಾಪಾಡಿನಲ್ಲಿ ಸತ್ಯಾಗ್ರಹವನ್ನು ಮಾಡಿ ಜೈಲಿಗೆ ಹೋದವರ ದೈನಿಕ ಶ್ರೀ ಎಲ್. ಬಿ. ಘೋಷಸ್ಟ್ರಾರವರು ಒಬ್ಬರು. ಅವರು ಮಾಡಾಡ್ಡದ ಮೇಲೆ ಮೊಸ ಸಭೆಯ ಅಧ್ಯಕ್ಷರು. ಈಗ ತಿಂಗಳು ಕಾ ನೇ ತಾ ಅವರನ್ನು ಬಿಡುಗಡೆ ಮೇಲೆ ಬಿಡುಗಡೆ ಮಾಡಿದ್ದರು. ಸೈದಾಪಾಡಿ ನ ಸತ್ಯಾಗ್ರಹ ಸ್ವ ಮಾಡಿಲಿಲ್ಲ. ಪ್ರಾಂ ಪಕ್ಷ ಸಭೆ ಮೊದಲ ಸಭಾಧ್ಯಕ್ಷ ಮೇ ಮೊಂಗಾಪ್ಪ ಅವರು. ಮಾಡಲಿಲ್ಲ. ಅವರಿಗೆ ಕಲ್ಪಿಸಿಕೊಡಬೇಕೆಂದೂ ಇದರ ಉದ್ದೇಶ ಈ ಸೈದಾಪಾಡಿನ ಸತ್ಯಾಗ್ರಹಿಗಳನ್ನು ಸರ್ಕಾರದವರು ಬಿಟ್ಟುಬಿಟ್ಟರು. ಶ್ರೀ ಘೋಷಸ್ಟ್ರಾರ ಮೇಲ ಮೊಕದ್ದಮೆಯಾಗಿದೆಯೆಂದು ಶ್ರೀ ಸ್ವಾ ಶ್ರೀ ಸಭೆ ಸೇರಿದ ಸಭಾಧ್ಯಕ್ಷರಾಗಿ ಸಭೆಯಲ್ಲಿ ಅವರು ಮಾಡಿ ಶ್ರೀಲಿಗೆ ಸೇರಬೇಕಾಗಿ ಬಿದ್ದಿದ್ದರು. ಅಸ್ಪಷ್ಟ ಸೈದಾಪಾಡಿ ಸರ್ಕಾರದವರು ಪುನಃ ಬರಬೇಕಾಗ್ಯಾವೆಂದು. ತಿಳಿದ್ದಾರೆ.

ಶ್ರೀ ಹೆಚ್. ಸಿ. ಕಾನುತ್ ರವರು

ಕರ್ನಾಟಕದಲ್ಲಿ ಸಂಚಾರ

ಬಾಲು ಸಾಧಾರ್ ಮೋಸರ ಅಪೇಕ್ಷ ಮೇರೆ, ಘಾಟಾರ್ ಬ್ರಾಂಚಿನ ಅಖಿಲಭಾರತ ಸಂಘಟಕರಾದ ಶ್ರೀ ಹೆಚ್. ಸಿ. ಕಾನುತ್‌ರವರು ಮೈಸೂರಿನ ತಿಂಗಳು ಪ್ರಾಂತ್ಯ ಘಾಗದಲ್ಲಿ ಕರ್ನಾಟಕ ಪ್ರೇಕ್ಷಣ ಸಂಚಾರ ಮಾಡುವವರಾಗಿದ್ದಾರೆ. ಅಗ ಸ್ಟೇಷನ್ ರಾಗೂ ಅವರು ಭೇಟಿ ಕೊಡುವರು. ಇವ ರು ಅಬ್ಬ ಕನ್ನಡಿಗರು. ಮಂಗಳೂರಿನವ ರು. ಬಿ. ಸಿ. ಎಸ್. ಪರೀಕ್ಷೆಯಲ್ಲಿ ತೇರ್ಗ ಡೆಯಾಗಿ ಕಲಿತವರು ಹುದ್ದೆಯಲ್ಲಿದ್ದರು. ಪ್ರೇರಣೆಯಾಗಿ ತಮ್ಮ ನೌಕರಿಗೆ ತಿಲಾಂ ಜಲಿಯನ್ನು ಕೊಟ್ಟರು. ಅವರ ಅಗಮನ ದಿಂದ ಸಂದರ್ಭವನ್ನು ಸದುಪಯೋಗಪಡಿ ಸಿಕೊಳ್ಳಬೇಕೆಂದು ಕರ್ನಾಟಕ ಕಾಂಗ್ರೆಸ್ ಘಾಟಾರ್ ಬ್ರಾಂಚಿನ ಕಾರ್ಯದರ್ಶಿ ಶ್ರೀ ಡಿ. ಡಿ. ಇಡಗುಂಜಿಯವರು ತಂಗಾಂಗೂ ವಿದ್ಯಾರ್ಥಿಗಳಿಗೂ ಇದರ ದೇಶಾಭಿಮಾನ್ ಗಳಿಗೂ ವಿನಂತಿಮಾಡಿದ್ದಾರೆ.

ಮೈಸೂರ್ ಸ್ಟೇಟ್‌ರ ಮೇಲೆ ಸಾದರಕ್ಷ

ಒಂದು ವರ್ಷ ಕಂಠ ಕಿಚ್ಚಿನ ತಕ್ಕೆ ವಳಿಗಾಗಿ ಸ್ಟೇಟ್‌ಗಳನ್ನು ಕೇಳ ಕಾಯಿದೆ ಒ ಬ್ಬ ಮುಸಲ್ಮಾನ ಅಧಿಕಾರಿಯು ತಾನು ನಿ ಕ್ಷಿ ಸ್ಟೇಟಿನವರೇ ಮೈಸೂರ್ ಸ್ಟೇಟ್‌ರ ಮೇ ಲೆ ತನ್ನ ಮೋಸದನ್ನು ಎಸೆದನು ಮೈಸೂ ರ್ ಸ್ಟೇಟರ ಮೇಲೆ ತನ್ನ ಮೋಸದನ್ನು ಎಸೆದ ಬಿ. ಸ್ಟೇಟವರ್ ಮೋಸ ಅವರಿಗೆ ಸಗ ಲಿಲ್ಲ. ಕೋರ್ಟಿನ ಒಳಾಂಗಣದಲ್ಲಿ ಅವನ ಮೇಲೆ ಮತ್ತೊಂದು ಮೊಕದ್ದಮೆ ನಡೆಯಿತು.

ಹುಣಸೇಬೀಜ ತಿಂದು ಮರಣ

ಸೈದಾಪಾಡಿನ ದುಃಖ

ಸೈದಾಪಾಡು ಸಂಸ್ಥಾನದಲ್ಲಿಯೂ ಸ ಹ ಮಕ್ಕಳಿಗೆಗಳ್ಳದೆ ಜನರು ಬಹಳ ತೊಂ ದರೆಗಳಾಗುತ್ತಿವೆ. ಮೊನ್ನೆಗಿನ್ನಲೆ ಜನ ರು ಹುಣಸೆಹಣ್ಣು ತಿನ್ನದ ಪ್ರಯೋಗ ಪ್ರಾಂ ತಗಳಿಗೆ ಹೋಗುತ್ತಿದ್ದಾರೆ. ದುರದೃಷ್ಟಕ್ಕೆ ಗಳ ಬೆಲೆ ಒಳ್ಳೆಯದಾಗಿ ಬಿಸಿತ್ತಿದೆ. ಅದೇಕೆ ಕಡಿಗಳ್ಳ ಘಾಸ್ಥಗಳು ಮಾರುವುದೂಗಾ ಬಿ ಕಾಯಿಯಿಂದ ಕೀಲು ಮೊದಲಾದ ಕಾಯಿಲೆ ಬರುವುದೆಂದು ಅಂತಹ ಮಾಡಬೇಕಾಗಿದೆ. ಅಲ್ಲದೆ ಕೆಲವರು, ಸತ್ತುಹೋಗಬೇಕೆಂದು ತಂದಿದ್ದಾರೆ ಹ ಬೇಕಾಗಿದ್ದನ್ನು ತಿಂ ದು ಬಿಟ್ಟ ಹೆಂಗಸರು. ಸ್ವಾಸ್ಥ್ಯಕ್ಕೆ ಕೆಟ್ಟ ಗಿ ಕ್ಕಾಗಿದೆ. ಸರ್ಕಾರದವರು ಎಚ್ಚೆತ್ತು ಜನ ರಿಗೆ ಸಹಾಯಮಾಡಲು ಮುಂದೆ ಬಂದಿತ್ತಿ ದ್ದಾರೆ.

ಓಟು ಮಾಡದಿದ್ದುದ್ದಕ್ಕೆ ರಾಜರಿಗೆ ಬುದ್ಧಿಮಾತು

ಎಲ್ಲರೂ ಓಟು ಕೊಡಬೇಕೆಂದು ಬೆಳ್ಳಿಮಸ್ಮಿನಲ್ಲಿ ಒಂದು ಸಭೆಯಾಗಿದೆ. ಓಟುಕೊಡಲು ಬಾರದೆ ಗೈರುಹಾಜರಾಗಿ ದರು ಸರಿಯಾದ ಕಾರಣವೊಡನೆ ಸಮಾ ಧಾನವನ್ನು ಕೊಡಬೇಕು. ಇಲ್ಲದಿದ್ದರೆ ಬಲ್ಲಾಳಿಗೆ ಗುರಿಯಾಗಬೇಕು. ಯಾವಾ ಗಲು ಏನ ಘಾಟಾರ್‌ನ ರಾಜಕಾರಣದ ಬಾರ್ಲಾ ಎಂಬುವರು ಬೇಗ ಓಟು ಮಾ ಡಿ ವಿಚಾರಾರ್ಥವಾಗಿ ಮೊರೆ. ಮೋಗಬೇ ಕೆಂದು ಗಲಿಗೆ ಓಟುಕೊಡಲು ಹೋ ದರು. ಅವರೆ ಇನ್ನೂ ಬಾಗಲು ತೆಗದಿರ ಲಿಲ್ಲ. ಎಲ್ಲರೊಡನೆ ಅವರೂ ಕಾಯತ್ತಿದ್ದರು. ಕಾಲು ಗಂಟೆ ಕಾದಿದ್ದು ತಮ್ಮ ಪ್ರತಿಭಟ ನೆಯನ್ನು ಸೂಚಿಸಿ ಓಟು ಕೊಡದೆ ಹೊರ ಟುಹೋದರು. ಅವರ ಮೇಲೆ ಅಭಾಧಿತ ದಾಗಿ ಓಟು ಕೊಡದಿದ್ದುದಕ್ಕೆ ಗಂಡಾ ಳ್ತಾಂಕ ಬಲ್ಲಾಳಿ ಆಯಿತು.

ಕನ್ನಡ ಸಾಹಿತ್ಯ ಪರೀಕ್ಷೆಗಳು

ಅನಕ್ಷರಸ್ಥರನ್ನು ಅಕ್ಷರಸ್ಥರನ್ನಾಗಿ ಮಾ ಡುವುದು, ಅವರಿಗೆ ಓದುವುದನ್ನೂ ಬರೆ ಯುವುದನ್ನೂ ಕೇಳಿಕೊಡುವುದು, ಇದೇ ಮುಂತಾದ ಉದ್ದೇಶದಿಂದ ಬೆಂಗಳೂರು ಕನ್ನಡ ಸಾಹಿತ್ಯ ಸಾಂಸ್ಕೃತಿಕವು ಮೂರು ಪರೀಕ್ಷೆಗಳನ್ನು ಏರ್ಪಡಿಸಿದ್ದಾರೆ. ಈ ಪರೀ ಕ್ಷೆಗಳಿಗೆ ಬೇರೆ ಬೇರೆ ಪಠ್ಯ ಪುಸ್ತಕಗಳನ್ನು ಗೊತ್ತುಮಾಡಿದ್ದಾರೆ. ಪಾಲಿಗಳು ನಿಷ್ಪಂ ಬರು ೧ ನೇ ಅಲಿ ನಿಂದ ಪ್ರಾರಂಭವಾಗ ಬೇಕೆಂದು ತೀರ್ಮಾನವಾಗಿದೆ ಮೊದಲು ಮೂರು ತಿಂಗಳು. ವ್ಯಾಕರಣವಾದಿಸಂತರ ಅಕ್ಷರಸ್ಥರಾದವರ್ಗಕ್ಕೆ ಒಂದು ಪರೀಕ್ಷೆ ಮಾಡಿ ಪರೀಕ್ಷೆಗೆ ಕುಳಿತುಕೊಂಡ ಪ್ರೋತ್ಸಾಹ ಪತ್ರವನ್ನು ಕೊಡಲಾಗುವುದು.

ಸಾಕ್ಷರತಾ ಸ್ತ್ರೀಯರಲ್ಲಾಗಿ ದೇಶಾಭಿಮಾ ನಿಗಳ್ಳಲು ವಿದ್ಯಾಪ್ರಿಯರ್ಗಳನ್ನು ಮಾ ಡುವುದಾಗ ಕನ್ನಡ ಸಾಹಿತ್ಯ ಪರಿಷ ತ್ತು ಸಹ ಈ ಉದ್ದೇಶವನ್ನು ಕೈಗೆಕೊಂಡಿ ರುವುದು ಸ್ತುತ್ಯರ್ಹವೆನಿಸುವುದು. ಈ ಪ್ರಯ ತ್ನವು ಸಂಪೂರ್ಣವಾಗಿ ಸಫಲವಾಗಲೆಂ ದು ಹಾರೈಸುತ್ತೇವೆ.

ಓಂ ಮಂಡಲಿಯ ಭಂಗ

ಆಸ್ತಿಯು ಮುಟ್ಟುಗೋಲು

ಓಂ ಮಂಡಲಿಯು ಒಂದು ಕೂಟವೆಂದು ಅದನ್ನು ನಿಷೇಧಿಸ. ಸಿಂದು ಸರ್ಕಾರದವರು ಆಜ್ಞೆ ಕೊಟ್ಟ. ಅದರಂತೆ ಸದ ಎಂ ಅದು ಸ್ವತ್ತು ಕೆಲವರಾಯಗಳ ಸ್ತ್ರಿಯ ತೆಂದು ತಿಳಿದುಬಂದಿದ್ದು ರುವರು. ಅದರ ಆಸ್ತಿಪಾಸ್ತಿಗ ಟ್ಟುಗೋಲು ಮಾಡಿಕೊಂಡಿರುವ ಮಂಡಲಿಯ ಮೇಲೆ ಪ್ರಕಾರಗ ಸರ್ಕಾರದವರು ಸಿದ್ಧಾರಗಳೂ ಮಾಡಿರುವರು. ಅದರಿಂದ ಜನರು ತಮ್ಮ ಸ್ವತ್ತುಗಳನ್ನು ಸಾ ಹುವುದೆಂದು. ತಿಳಿದುಬಂತು.

ಶಿವಾಸವನ್ನು ಬಿಟ್ಟು ಸಮುದ್ರ ವನ್ನೆತ್ತಿಂದು ಮಾರಿಯನ್ನು ಆಶ್ರ ಯಿಸಿ ಹಿಂದೆ ಬಿಟ್ಟಿದ್ದ ಮಾ ಜನ ರೆಂಬಿತಯರು ತ್ರಿಸಾ ಅ ಸೇರಿದ್ದರು. ಪ್ರತಿದಿನವೂ ಸದ "ಸತ್ಸಂಗ" ದ್ದ ಭಾಗ ನಡೆಯು ತ್ತಿದ್ದರು.

ಅದ್ದರಿಂದ ಈ ಮಂಡಲಿಯ ಆಸ್ತಿಯನ್ನು ಮುಟ್ಟುಗೋಲು ಹಾಕಿರುವ ನಿರ್ಣಯವನ್ನೂ ಅ ಕಾರಿಗಳನ್ನೂ ಮುಟ್ಟುಗೋಲು ಮಾಡಿ ಸರ್ಕಾರದವರು ಆಜ್ಞೆ ಮಾ ವರು.

ಸತೀ ಚಿತ್ರೈಕ್ಷಿ

ವಾಚಕ ಸುಪಾಶಯ

ಸವಿನಯ ನಿವೇದನ

ಸತೀ ಚಿತ್ರೈಕ್ಷೀಗೆ ಮೊರನೆ ಸ್ಥ ದ ವಿದ್ಯಾಪ್ರಿಯೆಯ (ಹಂಗಸ) ಎಂದ ಮಾನ ಮೇಗೆಮಾಡಿ ಮುದ್ರಿತಕಾ ಯಿಕ್ಕೆ ಸಿದ್ಧವಾಗಿದೆ. ಪಂಚ ಪ್ರಕ್ಷಕ ಸಾಮಾನ್ಯಪ್ರತಿ ಬೆಲೆ ೧— ಉತ್ತಮಪ್ರತಿ ಬೆಲೆ ೧—೮—೦. ವ್ಯಾಪಾರಿಗಳಿಗೆ ಲಾಭಕರವಾದ ಕ ರ್ನಾಟಕ ಘಾಟಾಳಿಮಾನಾಗಿದ್ದ ರೂ ಪ್ರಕ್ಷಕ ವ್ಯಾಪಾರಿಗಳೂ ಸ ಹಿಯನ್ನು ಪ್ರೋತ್ಸಾಹಿಸುವ ಕೊಡುವುದು

ಸತೀ ಚಿತ್ರೈಕ್ಷಿಗೆ ೦—೮—೦ ಸ ಲ್ಲಿಸಿ ಚಂದಾದಾರರಾಗಿರುವವ ನಿಸ್ಟಂಬಿಯ ನಂ ಸೇ ಅಲಿ ನಿಂದ ಪ್ರ ಮಾಣ ಕಳುಹಿಸುವುದು. ಪ್ರಕ್ಷಕಾ ಹವೆನ್ನುವವರು ಪಯಮುಟ್ಟಿ ಸ್ಥ ಲ ನೇ ಅಲಿ ಸೂಚಿಸಿಗಾಗಿ ಪತ್ರವನ್ನು ಯಬೇಕೆಂದೂ ಪಂಚಾಯನ್ನು ಬರಲು ಬೇಕೆನ್ನುವವರು ಲ ನೇ ಅಲಿ ಬ ಬರುಮಬೇಕೆಂದೂ ಕೋರುವೆವು.

ಗ್ರಾಹಕರಿಗೆ ಸತೀ ಚಿತ್ರೈಕ್ಷಿಗೆ ಚಂದಾಗಾಗಿ ಕೊಟ್ಟಿರುವವರು ೧೩—೯—೩೯ ರಲ್ಲಿ ಅ. ಬಿ. ಸ ಪ್ಯಾಂ ಕಳುಹಿಸಿದೆ. ವಿಶೇಷ ವ ಗಳನ್ನು ಪತ್ರದ್ವಾರ ತಿಳಿಸಿ ಹುದು.

ಚಿತ್ರೈಕ್ಷಿಗೆ ತಿರುಮಲಾಂ ನಂಜಪ್ಪ

ಗೃಹವಿಚಾರ

ಶೀಘ್ರ ರೋಗ ವಿಚಾರ

ಸಂಗ್ರಹ: ಶ್ರೀ ವಿ. ವೆಂಕಟರಾಮಯ್ಯ, ಶ್ರೀಧರಾಚಾರ್ಯ ಆಯುರ್ವೈದ್ಯಶಾಲೆ, ಬಾಗಲಕೋಟೆ, ಬಾಮನಹಳ್ಳಿ.

ಗಸ್ತ ಕಾಲ ಗುಟಿಸಿ ಯಾವ ರೋಗ ಬಾಧಕ್ಕೆ, ಕೌಟುಂಬ್ಯ, ಮಾರ್ಗ ದೋಷ ಪ್ರಾಯ ದುಃಖಕ್ಕೆ) ಇಷ್ಟದ ಸಂ. ಕ್ಕೆ ಕ್ರಾಂ ಜನರು ದೊಡ್ಡಸಲಾಗ ಸಿ ವಿಷಯ ರೋಗಕ್ಕೆ ಸ್ಪ್ರ ಸಂಯ ಸಂಕ್ರಮಿಸಿ ಕ್ಕೆ ಕೆಲವು ಶೀಘ್ರ ಪ್ರಸಿದ್ಧ ಸ್ಪಷ್ಟ ಸಂಯ ಗಳಿಂದ ವ್ಯಾಪಿಸಿ ಗಳನ್ನು ಧರ್ಮದ ರೋಗ ಮಿತಿಯಾದ ಸಿ ಗಧರ್ಮಕ್ಕೆಯೇ ಸಮ್ಮತೋಗಗಳ್ಳದೆ ರೋಗ ಸ್ವಭಾವಕ್ಕೆ ಸಾಯಿದ್ದರೂ ದುರ್ಬಲ ಶರೀರಸ್ಥಿತಿಯಲ್ಲಿದ್ದ ಜನರಿಗೆ ಬೇಗನೆ ಅವಿಸಬೇಕಾಗುತ್ತದೆ. ಇಂಥಾ ಸಂ ಅನುಭವದಿಂದ ಪ್ರಯೋಜನವೇನೆ ದಿನ್ನ ಮರ್ಮಲಕ್ಷಣವು ರೋಗ ಂದ. ಮರ್ಮಲಕ್ಷಣ ಸಕಲವೂ ಮ್ಮಸಮಯ ಸಂಕ್ರಾಂತಿಗಳು ಮೇ ರ ಸಂಕ್ರಮಣ ಅಂತರಾಳ್ಯದ ಂದ ಆಯುಷ್ಯ, ಶೀಘ್ರ, ಸೌಂದ ಬಲ ಇವು ಸಂ. ದೇಹಸ್ಥ ಶೆಲೆ ಪ್ರಾಣಾಂತಕ್ಕೆ ಗಮನ ಮಾಡಿ

ಸಾಧನ ಶರೀರಕ್ಕೆ ರಕ್ಷಣೆ ಸ್ವಾಭಾ ಆಯುಷ್ಯ, ತೇಜಸ್ಸು, ಸಂಪೂರ್ಣ, ದರ್ಶ, ಸಂಸ್ಕಾರಗಳನ್ನು ದಕ್ಕೆಸ್ಥಿತ ಂದಾಗುವ ಭಾವ (ಇಂದ್ರಿಯ)ಗಳ ರಾಧಾರವಾದ ಸ್ವಭಾವಗಳಿರುತ್ತದೆ. ಕ್ಕೆ ಆಧಾರವಾದ ಇಂದ್ರಿಯದ ಮೇಲೆ ಮನ್ಸ್ಸು ಶರೀರದಲ್ಲಿ ಸ್ಥಿತಿ ಸಂಸ್ಕಾರವುಳ್ಳದ್ದಾದ ಸಂಪೂರ್ಣ ಮನ್ಸ್ಸು ಸ್ವಾಭಾವಿಕಾಂಶವುಳ್ಳ ಸಿದ್ಧ ಜನರಿಗೆ ಬೇಗನೆ ಸಂಕ್ರಮಿಸ ಗುವುದಿಲ್ಲವೆಂದು ಹೇಳಬಹುದು.

ಇಂದ್ರಿಯೋತ್ಪತ್ತಿ ವಿಚಾರ

ಈ ಶರೀರಕ್ಕೆ ಮುಖ್ಯಾಧಾರವಾದ ಪಂಚಭೂತಗಳನ್ನು ಧಾತುಗಳೆಂದು ಕರೆಯುತ್ತಾರೆ. ಈ ಧಾತುಗಳ್ಳು ಕೆಲವು ಅಭಿವ್ಯಕ್ತಿಯಾಗುವ ಸ್ಥಾನಗಳಿಂದ ಮತ್ತೆ ಕೆಲವು ಸ್ಥಾನದಲ್ಲಿಯೂ ಇರುತ್ತವೆ. (೧) ರಸ, (ನಾಲ್ಕು ತೆರದಲ್ಲಿರುವ ಅಹಾರ ಮಾರ್ಗಗಳು ಅನ್ನ ಕೆಡುವಲ್ಲಿ ಸಂಗ ಜಾಗದಲ್ಲಿರುವುದರಿಂದ ಹಾಗಿರುವ ಒಂದು ವಸ್ತುವು ಬಸರಾಗುವುದು ಇದೇ ರಸ ಇದನ್ನು ಅನ್ನರಸವೆಂದು ಕರೆಯುತ್ತಾರೆ (೨) ರಕ್ತ, (೩) ಮಾಂಸ, (೪) ಮೇದಸ್ಸು (ಕೊಬ್ಬು) (೫) ಮೂಳೆ (೬) ಮಜ್ಜೆ (ಇದು ಎಲುಬಿನಲ್ಲಿರುವ ಮಜ್ಜಾ (೭) ಶುಕ್ರ (ಇಂದ್ರಿಯ) ಇವು ಸಪ್ತಧಾತುಗಳು. ಈ ಧಾತುಗಳ್ಳು ಬಲಕ್ಕೆ ಮಾಡುವ ಇಂದ್ರಿಯವೇ ಧಾತು ಸ್ಥಾನಗಳ್ಳು ಸಾಮಾನ್ಯ ಸ್ಥಾನ ಸ್ಥಾನಗಳ್ಳು ಸಾಮಾನ್ಯ ಸ್ಥಾನವಾಗಿರುತ್ತವೆ. ಮಾಂಸಾಂಶ ಸಂಬಂಧಗಳಿಗೆ ಯಾವ ಧಾತು ಮರ್ಮಲಕ್ಷಣ ಕಾರ ಕ್ಷಯ ಕ್ಷಯ. ಸ್ಥಾನಗಳ್ಳು ಸಂಬಂಧವಾದ ರೋಗ ಸ್ಥಾನ ಸಂಬಂಧಿಸಿ ಧಾತು ಮರ್ಮಲಕ್ಷಣ ಕಾರ ಕ್ಷಯ ಕ್ಷಯ.

ಸೂರ್ಯನಿಂದ ಬರುವ ತೇಜಸ್ಸಾಗಿ ಇಳಿಯುತ್ತಿರುವ ಸಂಗಳ್ಳು ಮುಖ್ಯವಾದ ಸಂಗಗಳಿಗೆ ಮಾತ್ರವಾಗಿರುವುದು ಮೇಲು. ಸಮ್ಮ ಕೆಲವು ಜೀವಾಣುಗಳ್ಳು ಕಾಣದ ಸಂಗಗಳು ಮಾತ್ರವಾಗಿರುವುದು. ಈ ಮಾತ್ರವಾಗಿಗಳು ಮೇಲುಗಡೆಯ ಚೆಲ್ಲಿ ಲುಬಿನ ಕೆಳಭಾಗದಲ್ಲಿ ಮೇಲೆ ಅಂಥ ಕೆಳಗಡೆಯನ್ನು ಸೇರುತ್ತವೆ. ಚೆಲ್ಲಿಲುಬಿ ಸಧ್ಯ ಖಾಲಿಯಾಗುವುದು ಒಂದು ಸಮಾಧಿ, ಮಳೆ, ಬಣ್ಣಗಳ್ಳು ಒಂದು ಸಮಾಧಿ ಇವುಗಳಿಂದ ಇರುತ್ತವೆ. ಇದೇ ಎಲುಬಿನ ಸಾರ ಇದನ್ನು ಮಜ್ಜಾ ಎಂದು ಕರೆಯುತ್ತಾರೆ. ಈ ಮಜ್ಜಾಗಳಿಗೆ ಆಯುರ್ವೇದ ಗ್ರಂಥಕರ್ತರು ಸಂಸ್ಕಾರ ಸಂಕ್ರಮ ಎಂದು ಹೇಳುವುದರಿಂದ ಚೆಲ್ಲಿಲುಬಿನಲ್ಲಿ ಬರುವ ಬರಬಹುದಾದ ಮಜ್ಜಾಗಳ್ಳನ್ನು ಎಲ್ಲಿ ಬೆಳೆ ಮಾಡಿದಂತೆ ಇಂದ್ರಿಯೋತ್ಪತ್ತಿ ಆಗುವುದೆಂದು ಸ್ಪಷ್ಟವಾಗುತ್ತೆ. ಮೇಲೆ ತಿಳ್ಳಿ ಉತ್ಪತ್ತಿಯಾಗುತ್ತಿರುವ ಇಂದ್ರಿಯ ದಸ್ಸ್ ಕೆಳಗಿ ಶರೀರದ ಅಂಗಕೋಶಕ್ಕೆ ಹರಿಯುತ್ತೆ ಮಾಡುತ್ತಿರುವುದು. ಶುಕ್ರಸ್ರಾವಗಳಿಗೆ ಶರೀರದ ಪ್ರಧಾನ ಅವಯವಗಳಿಗೂ ಸಂಬಂಧವುಳ್ಳದರಿಂದ ರಕ್ತದಿಂದ ಉತ್ಪತ್ತಿಯಾಗುತ್ತಿರುವ ಶೇಷಕ್ಕೆ ಅಂಗಕೋಶಕ್ಕೆ ಸೇರಿದ ಕೋಶ ಸೇರುತ್ತವೆ. ಮೇಲುಗಡೆ ಈ ಚೆಲ್ಲಿ ಸ ರ ಗಳು ಸಂಬಂಧಿಸುವ ಕಣ್ಣು, ಮೂಗು, ಕಿವಿ, ನಾಲಿಗೆ ಇವುಗಳಿಗೆ ಬಲ್ಲುಮೆಗೆ ಸಂಗಳ ಸಂಬಂಧವೂ, ಚರ್ಮ ಮಾಂಸಖಂಡಗಳಿಗೆ ಸಂಗ ಮೊಗೆ ಸ್ಥಗಳ ಸಂಬಂಧವೂ ಇರುತ್ತದೆ.

ಮಿದುಳುಬ್ಬಾಯಿಂದ ಬಿ. ಚೆಲ್ಲಿ ಸಂಗಗಳು ಮೊದಲು ಶರೀರದ ಎಲ್ಲಾ ಭಾಗಗಳ್ಳಿಯೂ ಸಂಬಂಧಿಸಿರುವುದು. ಕೆಲವು ಕೆಲ ಭಾಗದ ಸಂಗಗಳ್ಳಿ ಸ್ಪಷ್ಟವಾಗಿರುವ ರಕ್ತವನ್ನು ಸೇರಿದು ಕಾಯುತ್ತಿರುವುದರಿಂದ ಜೀವಾಣುವ ಸ್ಪಷ್ಟವಾಗುವುದು. ಇದೇ ಇಂದ್ರಿಯ. ಶರೀರದ ಬಹಿರ್ಭಾಗಗಳ್ಳಿರುವ ರಕ್ತವನ್ನು ಸೇರಿದು ಕಾಯುತ್ತಿರುವುದರಿಂದ ಇಂದ್ರಿಯಗಳಾಗುವುದು. ಶರೀರದ ರಕ್ತವಲ್ಲದೆಲ್ಲಾ ಶೇಷವು (ಇಂದ್ರಿಯ) ಮಿಶ್ರವಾಗಿದೇ ಇರುವುದರಿಂದ ಮೆದುಳುಗಳನ್ನು ವ್ಯಾಪಿಸಿದ ಶರೀರ ಪೂರ್ಣ ಸ್ಥಾನಗಳಿಂದ ಪ್ರತ್ಯೇಕವಾಗಿ ಒಂದು ಒಗೆಯ ದ್ರವವು ಶುಕ್ರವಾಗಿ ಹೊರಟ್ಟಿರುತ್ತದೆ. ಶುಕ್ರಗಾಮಿಗಳಾದ ಶೇಷವು ಅಂಗಕೋಶದ ಸ್ಥಾನ ಸೇರಿದಮೇಲೆ ಒಂದು, ಬಗೆಯ ದ್ರವದಾಕಾರವಾಗಿ ಸಿದ್ಧವಾಗಿ ಶೇಷವು ಸ್ಥಿತಿಯ ಮೇಲೆಯೂ ಗಳ ಗಳನ್ನು ಆಗಿ ಬಂದ ವಸ್ತುವಾಗಿರುವುದು. ಶುಕ್ರಗಾಮಿಗಳು ಘಟಿಸಲ್ಪಟ್ಟ ಮನುಷ್ಯನಿಗೆ ಸಂಯೋಗ ಶಕ್ತಿಯೇ ಇರುವುದಿಲ್ಲ. ಮೊದಲಿನ ಸಂಬಂಧವಾದ ರೋಗ ಕಾರಣದಿಂದ ಲಿಂಗಪುಷ್ಟಿಯು ಬಲಹೀನತೆಯನ್ನು ಪಡೆಯುತ್ತದೆ.

ಶರೀರ ಪೋಷಣೆಗೆ ಆಧಾರವಾದ ಮಿತ್ರ ಜಲ, ಬಲ ಜಲ, ಸ್ಥಿರಮಿತ ಸ್ವಭಾವಗಳ್ಳಿ ಉತ್ಪತ್ತಿಯಾಗುತ್ತಿರುವ ಜಲ ಇವುಗಳ್ಳು ರಕ್ತದಿಂದ ಪ್ರತ್ಯೇಕಿಸಲ್ಪಟ್ಟು ದಸ್ಸ್ ಗಳಾಗಿರುತ್ತವೆ. ಇಂದ್ರಿಯದ ಸಂಬಂಧೋತ್ಪತ್ತಿಯ ವಿಚಾರವಾಗಿದೆ. ಶರೀರ ಜಲ, ತೇಜಸ್ಸು, ಆಯುಷ್ಯ, ಮೇಧಾಶಕ್ತಿ ಇವುಗಳಿಗೆ ಇಂದ್ರಿಯಸ್ಪರ್ಶವು ಮುಖ್ಯಾಧಾರವಾಗಿರುತ್ತದೆ.

ರಕ್ಷಣ ಸಮಾಧಿಕಾರಿ ಸ್ಟಾಲಿನ್

ಮಾಸ್ಕೋದಲ್ಲಿ ರಾಷ್ಟ್ರಗಳ್ಳಿಲ್ಲದ ಇವನನ್ನು ಆಕ್ರಮಿಸುತ್ತಿವೆ

ರಾಷ್ಟ್ರೀಯ ರಚನಾ ಸಮಿತಿ

ಸ್ವೇಚ್ಛಾನಿಧಿ ಸಮಾಲೆ

ಸ್ವಾಧೀನದಲ್ಲಿ ಸ್ವಾಧೀನ ಸಮಿತಿಯ ಪ್ರಸ್ತುತ ಸಂಯುಕ್ತ ಸ್ವಾಂತ್ರ್ಯ ಸರ್ಕಾರದವರು ಸುಮಾರು ರೂ. ೧೪೪೦೦೦ ರೂ. ಗಳನ್ನು ಸರ್ಕಾರದವರು ಪ್ರಾಂತ ಸಮಾಜಗಳಿಗೆ ನಿಗ್ರ. ಮೊ ೦ ಬಾ ಯ ಸರ್ಕಾರದವರು ೩೦೦೦ ರೂ. ಗಳನ್ನು ಕೊಟ್ಟಿರುವರು. ಮೈಸೂರು ಸರ್ಕಾರದವರು ೧೦೦೦ ರೂ. ಕೊಟ್ಟಿರುವುದಾಗಿ ಗೊತ್ತಾಗಿದೆ.

WANTED

Agents to secure orders for our cotton, silk & woollen goods on competitive prices & best terms. Good chance for earning Rs. 30/- to 200/- monthly. Ask for free samples & particulars.

THE NATIONAL TRADING CO., LUDHIANA.

ಸ್ವೇಚ್ಛಾನ ಅಧ್ಯಕ್ಷರಾದ ವಿನೋಬಾಜಿ

ಅಮೆರಿಕಾ ಮೇಯರ್ಗಿ ಸಂಸ್ಥಾನ ಗೃಹಸೋಪಾಯವು.

ಪಂಡಿತ ವಿ. ಗೋಪಾಲಾಚಾರ್ಯರವರ

ಬಾಲಭಾಸ್ಕರ

ಎಲ್ಲಾ ಮಕ್ಕಳ ಅಪರೂಪ ಮಕ್ಕಳ ಸ್ವಿಟ್ಸ್ ಸ್ಟ್ರಾಗಳನ್ನು ಅಕ್ಷರ ಮಕ್ಕಳ ಸ್ವಿಟ್ಸ್ ಗೊಂಬೆಯ ಮಕ್ಕಳ ಅಮೋ

ಗೃಹೀಂದ ಪರಿಚಯಮಾಡಿ

ಮಾಡುವುದು.

ತಯಾರಿಸಿದವರು:

ಆಯುರ್ವೇದಾಶ್ರಮ, ಮದರಾಸು.

ಸ್ವೀಕರಿಸಬೇಕಾದ ವಿಳಾಸಗಳು:—

ಆರ್. ಎಂ. ಎ. ಅಬ್ದುಲ್ ರಹಿಮಾನ್ ಅಂಡ್ ಸನ್ಸ್, ಮೈಸೂರು.

ಬಿ. ಎ. ನಟೇಶ್ ಅಂಡ್ ಕೋ. ಮೈಸೂರು.

ನಗೆ ಮಾತು.

ಮಾಸ್ಟರ್ - ಪಂಚಾಂಗ ಸಂಪಾದಕರೆಲ್ಲಾ ಪಕ್ಷಪಾತಿಗಳೆಂದು ನೋಡಿದ್ದೆ.

ಸಂಪಾದಕ—ಅದು ಹೇಗೆ?

ಮಾಸ್ಟರ್-ಒಬ್ಬ ಮಯಾಪುರದವನು ಪಕ್ಷ ಸೇರಿದೆ ಅವನ ಗುಣಗಾನವನ್ನು ಮಾಡಿದ್ದೂ ಮಾಡಿದ್ದೆ. ಆದರೆ ಮಯಾಪುರದ ಸೆಟ್ಟಿಯನು ಸುಟ್ಟಿದರೆ ಅವನ ಪ್ರಸ್ತಾವವೇ ಎತ್ತುವುದಿಲ್ಲ.

+ + +

ಉಪಾಧ್ಯಾಯ—(ಮಹಾಗರನ್ನು ಕುರಿತು) ನಿಮಗೆ ಬಾಲೆಗೆ ಪ್ರತಿ ಹಿಂತಿರುಗುವಾಗ ಮಾನಸ್ಸಾಗುವುದು. ಅದನ್ನೆ ಏನ ರಾಣವೇನು?

ವಿದ್ಯಾರ್ಥಿ ನಾನು ಕಲಿತದ್ದನ್ನೆಲ್ಲಾ ಬಹುಬೇಗ ಅಲ್ಲೇ ಮರೆತುಬಿಡುವುದು.

+ + +

ಮುಖ್ಯಸ್ಥರು ನಾನು ಮಾತ್ರ ನೆನಪಿಗೆಬಂದೆ. ಎಲ್ಲಾ ಕೆಲಸವನ್ನೂ ನೀನೇ ನೋಡಿಕೊಳ್ಳಬೇಕಾಗುವುದು. ಏನು, ಹೇಳುವೆ?

ಗುಮಾಸ್ತ ನಾನು ಅವರಾಧೀನ ಪಡೆದರೆ ನಾನೂ ನಿನ್ನನ್ನು ಯಾತ್ರೆಗೆ ಹಿಂಬಾಲಿಸುತ್ತೇನೆ

+ + +

ತಾಯಿ (ಮಗಳನ್ನು ಕುರಿತು) ಪ ಮಾಸಾದ ಕೇಳಿದೆಯಾ. ನನ್ನ ಗೆಳತಿ ಸುಶೀಲೆಯ ನಿನ್ನೆ ರಾತ್ರಿ ಹೃದಯ ಒಡೆದು ಸತ್ತಳಂತೆ. ಪಾಪ! ಅವಳು ನಿನ್ನ ಕಾಣೆ ಹೊಗಳುವಾಗ ಸೀರೆ ತೆಗೆದುಕೊಂಡಳು.

ಮಗಳು - ಹಾಗೇನು? ಸೀರೆ ಅನ್ನು ಬಿಸ್ಕಗಿಟ್ಟೆ?

+ + +

ಡಾಕ್ಟರ್—ಈ ದಿನ ಎಷ್ಟುಮಂದಿ ಪ ತ್ರೆಯರು?

ನರ್ಸ್—ಮೂವರು.

ಡಾಕ್ಟರ್-(ಪುಸ್ತಕವನ್ನು ನೋಡಿ) ನಾನು ನಾಲ್ಕು ಜನರಿಗೆ ಔಷಧ ಕೊಟ್ಟಿದ್ದೆ ನಲ್ಲಾ.

ನರ್ಸ್—ಅದರಲ್ಲಿ ಒಬ್ಬನು ಔಷಧ ತೆಗೆದುಕೊಳ್ಳಲಿಲ್ಲ.

+ + +

ಉಪಾಧ್ಯಾಯ-(ವಿದ್ಯಾರ್ಥಿಯೊಬ್ಬನನ್ನು ಕುರಿತು) ನಿನಗೆ ಮಯೂರಾದ ಎನ್ನುವುದು ತಿಳಿದಿದೆಯೋ ಇಲ್ಲವೋ. ನಿನಗಿಂತ ಮೇಲ್ಪಟ್ಟವರ ಪಕ್ಕದಲ್ಲಿ ಹೀಗೆ ನಿಲ್ಲಬಾರದು ಎಂದು? ನಿನಗೂ ಕತ್ತೆಗೂ ವ್ಯತ್ಯಾಸ?

ವಿದ್ಯಾರ್ಥಿ— ಒಂದು ಅಡಿ ಮಾತ್ರ.

+ + +

(ಒಬ್ಬ ಹೆಂಡತಿ ಗಂಡನಿಗೆ ಬರೆದಿರುವ ತನ್ನ ಜಾತಕವು ಬಹಳ ರಾಶಿಕರವಾಗಿದೆಯೆಂದು ತಿಳಿಸಿ ನಾನು ಇದೆ. ಬರೆದ ಅಡಿಗೆ ಮಾಡುತ್ತಿದ್ದರೆ ನಿನ ಗೆ ಸುಖ ಮಾಡಾ?

ಗಂಡ ನನ್ನ ಜಾತ್ರೆಯ ಮಾಡ ಬಾಗ್ರತಿ ಹೊರಕುವುದು.

+ + +

(ಮಾರಿಯ ಹೋಗುವವನೊಬ್ಬನು ಹೊಂಬಳ್ಳಿ ಮಗ ಕಟ್ಟಿಕೊಂಡು ಮರದಿಂದ ನೇತುಹಾಕಿದ್ದ ಒಬ್ಬ (ಹೆಳೆಯವನನ್ನು ಕಂಡು ಇದೇನು ಮಾಡುತ್ತಿರುವಿ ಎಂದನು

+ + +

ಹಳ್ಳಿಯವ ನೇಣುಹಾಕಿಕೊಂಡು ಸಾಯುತ್ತಿದೆ

ನಾನು ನೋಡುವ ಆಸೆಯಿಂದ ಬಂದೆ ಗಲ್ಲು, ಕತ್ತಿಗೆ ಹಗ್ಗವನ್ನು ಬಿಗಿದುಕೊಳ್ಳ ಬೇಕು

ಹಳ್ಳಿಯವ ಸರಿಸಿ ನೋಡ್ತ ಅವನ ಕುತ್ತಿಗೆಗೆ ಕಟ್ಟಿಕೊಂಡರೆ ಉಸಿರಾಡುವುದ ಕ್ಕಾಗುವುದಿಲ್ಲ.

+ + +

ಹೆಂಡತಿ—(ಒಬ್ಬ ಮೆಂಗಳಿಗೆ) ನಿನ್ನ ಗಂಡನನ್ನು ಒಬ್ಬ ಮೆಂಗಳು ಹಿಂಬಾಲಿಸುತ್ತಿದ್ದಾಳೆ. ನೀನು ಬಹಳ ಎಚ್ಚರಿಕೆ ಯಿಂದಿರಬೇಕು.

ಮೆಂಗಳು-ಅದೇನೂ ಪರವಾಗಿಲ್ಲ. ಹಿಂಬಾಲಿಸಿದರೆ ಒಳ್ಳೇ ದನವು ಸಾಕಾಗುತ್ತಾಳೆ. ಅವನೊಬ್ಬ ಅಂಚೆಯ ಜವಾನ.

+ + +

ಒಬ್ಬ—ಅವನು ನನ್ನಲ್ಲಿ ಸಾಲ ತೆಗೆದುಕೊಂಡು ಇನ್ನೂ ಅವನ್ನು ತೀರಿಸಿಲ್ಲ.

ಮತ್ತೊಬ್ಬ—ಅವನು ಎಲ್ಲಾ ಸಾಲ ಮಿಂದಲೂ ಬಿಡುಗಡೆಯಾದ.

ಒಬ್ಬ—ನನ್ನದನ್ನು ಮಾತ್ರ ತೀರಿಸಲೇ ಇಲ್ಲವಲ್ಲಾ.

ಮತ್ತೊಬ್ಬ—ಅವನು ಇಹಲೋಕದ ಋಣದಿಂದಲೇ ಮುಕ್ತನಾಗಿದ್ದಾನೆ!

ಆಕಾಶವಾಣಿ, ಮೈಸೂರು

ಕೊಟಮಾರ ಕಾರ್ಯಕ್ರಮ ನಾಳೆ, ಮಾ ಸ್ಯ ಸಂಗೀತ, ಶೀತಕಾಲ, ಮಂಗಳವಾರ-ಉಪಾಕಾಲ. ಭಜನೆ, ಭಾರತ ಪಠನ ಶ್ರೀ ಕೆ. ಕೃಷ್ಣಮಾಚಾರಿಯಿಂದ, ತಮಿಳು ಹರಿಕಥೆ ತಿರುಮಲೈಕರಂ ದೇವಾಲಯ ಸ್ಥಳ ಮಹಾತ್ಮ ಪಿಂಡಾಸ್ಯಾಸ ಗಾನ. ಸಾಯಂಕಾಲ, ಸಿತಾರ್ ಶ್ರೀನಿವಾಸ ಅಯ್ಯಂಗಾರ್ಯರವರ ಸಂಗೀತ- ಕರ್ನಾಟಕ ಗಾನ, ಜನಪದ ಮಾಯಾ ತೀರ್ಥ ಮಿಂದಾಯ್ಯನವರಿಂದ "ಮಿಂದಾಯ ಪ್ರಬಂಧ ತೀರ್ಥ ಗಾಯನ, ಸಂಸ್ಕೃತ ಗಾಯನ, ಸಂಸ್ಕೃತಾರ್ಥ - ಕೊಳಲು ಕೊಂಡ ಪರ್ಯ. ಪಿಂಡಾಸ್ಯಾಸ ಗಾನ. ರಾಮಾಯಣ ಅಯೋಧ್ಯಾ ಅ ಸಿಂಹಾಸ ಪ ಪೀಠಂದ ಸ್ವಾಗತ ಗಾನ ಭಾಗವತ ಪಠನ

ಮಂಗಳವಾರ, ಮೈಸೂರು.

ಸಿಂಹಾಸ - ಪರಕಾಲ್ಕಿ ಸೋಲಂಗಾ ಪಾ ಶ್ರೀ ಎಂ ಎಸ್ ಮಾಡಿಸಿದ ಸಂಗೀತ ಕ್ಷೇತ್ರ ಸ್ವಾಗತ ಸ್ವಾಗತ ಸ್ವಾಗತ

ನಾಮದ ಚಲುಮೆ

ಕೊರೆಸಲ್ಪಟ್ಟಿರುವ ಪ್ರೇಕ್ಷಣೀಯ ಸ್ಥಳ

ಸ್ಥಳದ ತುಮಕೂರಿನ ಪೂರ್ವಕ್ಕೆ ಮೈಲಿ ದೂರದಲ್ಲಿದೆ. ಈ ಪ್ರದೇಶವು ನಾಲ್ಕು ಮಗಳ್ಳ ಒಂದು ಮೈಲಿ ದಷ್ಟು ಮತ್ತು ಘನವಾದ ಕಾಮ. ಶದ ಸುಮ್ಮದಲ್ಲಿಯೂ ಇದೆ. ಈ ಸ್ಥಳ ಕಾಲೆಸ್ಸು ಆಳ್ವಿಕೆಯ ಬಂಗಲೆ ದಿದೆ. ಈ ಬಂಗಲೆಗೆ ಸ್ವಲ್ಪ ಪಶ್ಚಿಮ ದಲ್ಲಿ ಮೊಸ್ಸ ಬಂಡೆಯಿದೆ. ಈ ಬಂಡೆಯ ಪೂರ್ವ ಭಾಗದ ಮಗಳ ಒಂದು ಚಿಕ್ಕ ಕೂಳ ಇದೆ. ಈ ಕೂಳದ ಆಳ ಸುಮಾರು ಮೂರು ಅಡಿ. ಅಗಲ ಸುಮಾರು ಎಂಟು ಅಡಿ ಇದ್ದು ಅಂಗುಲ ಇರಬಹುದು. ಕೂಳದ ಮೂಲಕ ನೀರು ಈಚೆಗೆ ಹರಿದು ಬಂದು ಹರಿದುಹೋಗುತ್ತಿದೆ. ಈ ಒಂದಾಂತರದಿಂದ ಪ್ರದೇಶ ಸ್ವಚ್ಛಲಿದ್ದು ಎಲ್ಲಾ ಸ್ಥಳಗಳ ಅಸ್ಪಷ್ಟ ಕಾಣ.

ಬಂಡೆಗಳ ಮೂಲಕ ನೀರು ಈಚೆಗೆ ಹರಿದುಹೋಗುವುದೇ ನೀರು ಬರುವದೆನ್ನುವುದು. ಇದು ಒಂದು ಸ್ವಾಭಾವಿಕ ಸಂಗತಿಯಿಂದ ನೀರೆಲ್ಲಾ ಹೊರಗೆ ತೆಗೆದ ಮೇಲೆ. ಆಗ ಬರಲ್ಪಟ್ಟಿದ್ದರೆಲ್ಲಿ ಆ ಕೂಳದಾಗಿದ ಒಂದು ಅಂಚಿನಲ್ಲಿ ಸ್ವಲ್ಪ ಬಂಡೆಯಲ್ಲಿ ಕಂಡುಬಂದಿತು. ಮೂಲಕ ನೀರು ಬರುವುದೆಂದು ಸಾಬೀತುಪಡಿಸಬೇಕಾಯಿತು. ಏಕೆಂದರೆ, ಕೂಳದ ಸಳಭಾಗವು ಬರಿಯ ಕಲ್ಲಿನ ಮೇಲೆಯಿರುವುದು ಮತ್ತು ಒಳಗಿನ ಭಾಗವು ಪಕ್ಕಮಟ್ಟಿ ಇಳಿಜಾರಾಗಿದ ಈ ಕೂಳದಾಗಿದ ಅಂಚಿನ ಮೂಲ ನೀರು ಬರಬೇಕು. ನೀರು ತೆಗೆದು ಹಾಕಿದ ಹಮೆಯ ನಿಲ್ಲಿಸಿದಾಗಲೆಗೆ ಸರಿ ಹಾಗೆ. ಇದು ನೀರು ತುಂಬಿಕೊಂಡು, ಕೂಳದ ಸ್ಥಿತಿಯಾಗಿ ತೆರಯಬೇಕಾ ಸಾಬೀತು. ನಾವು ಈ ನೀರನ್ನೇ ಸ್ವಾಸ್ಥ್ಯಕ್ಕಾಗಿ ಉಪಯೋಗಿಸುವೆವು. ನಾವು ತಂದಿದ್ದ ಕೆಲ ಪದಾರ್ಥಗಳನ್ನು ತಿಂದುಮೇಲೆ ಅದೇ ನೀರನ್ನು ಕುಡಿದೆವು. ನೀರಿನ ರುಚಿಯನ್ನು ಬಣ್ಣಿಸಬೇಕೆಂದರೆ ನೀರನ್ನು ಕುಡಿದು ತಕ್ಕ ಮೇಲೆ ಹೊರತು ಅದನ್ನು ಬರೆದರೆ ಸಾಧ್ಯವಾಗುವಲ್ಲಿ.

ಬಂಡೆಗಳ ಮೂಲಕ ಬರುವ ನೀರಿನ ಸ್ವಚ್ಛ ಪ್ರಾಪ್ತಿ ಮೇಲ್ಮಾಗದ್ದರೆಗೆ ಕಾಣಬೇಕು ನಾವು ಬರುವುದೆಂದು. ಈ ಭೂಮಿಯೊಳಗಿನ ಬೆಡಗಿನ ಮೂಲ ಗಳು ಬಂಡೆಯಿಂದ ನೀರು ಸ್ವಚ್ಛ ಮೂಲ ಮತ್ತು ಸ್ವಚ್ಛವೂ—ಇದೇನೆ ಮಾನ ಮೂಲಗಳನ್ನು ಹೊಂದಿದುದೆಂ ಹೇಳಬಹುದು. ಇಂಗ್ಲಿಷಿನಲ್ಲಿ ಕೆಲವರು ಇದನ್ನು Mineral Water ಎಂದು ಕರೆಯುವುದು. ಬ್ರಾಹ್ಮಣ ಮೇಲೆ ಮಾಡಿ ಸ್ವಗಗಳು ಅಂದರೆ ಹುಲಿ, ಕರಡಿ ಇತ್ಯಾದಿಗಳ್ಳಿದ್ದೂ ಈ ನೀರನ್ನು ಬಳಸುವುದಕ್ಕೆ ಬಂದಿರುವೆವೆಂದು ಅಲ್ಲಿನ ಜ

ತಮಿಳರು ಭಾರತೀಯರಲ್ಲವಂತೆ!

ಇ. ವಿ. ರಾಮಸ್ವಾಮಿ ನಾಯಕರ ವಾದ

ಮದರಾಸ್ ಪ್ರಾಂತದ ಜಸ್ಟಿಸ್ ಪಕ್ಷದವರ ಆಡಳಿತೋಪಗಳು ದಿನದಿನಕ್ಕೆ ಪ್ರಬಲವಾಗಿ ಬರುತ್ತಿವೆ. ಅವರಿಗೆ ಇ. ವಿ. ರಾಮಸ್ವಾಮಿನಾಯಕರೇ ಸ್ಫೂರ್ತಿದಾಯಕರು. ಬ್ರಾಹ್ಮಣರ ದೇಶದಲ್ಲಿ ಕಾಂಗ್ರೆಸ್ ಮಂತ್ರಿ ಮಂಡಲದ ದೇಶದಲ್ಲಿ ವಿದೇಶಿ ಅಂದರೆ ಅವರೆ ದಿನಾಂಕ. ಈ ದ್ರೋಹ. ಬ್ರಾಹ್ಮಣೇತರ ಚಳುವಳಿಯ ಪ್ರಾಣಕಾರಿ ಡಾ. ಟಿ. ಎಂ. ನಾಯರ್ ವರ ಗಾಯಿಗೆ ಸಭೆಯಲ್ಲಿ ಅಧ್ಯಕ್ಷತೆ ವಹಿಸಿ ಕರೆದ ಮಾರ ಅವರು ತಮ್ಮ ಹೊಸತೊಂದ ಅಭಿಪ್ರಾಯಗಳನ್ನು ಹೊರಗೆಡಹಿದರು. ಅವುಗಳ ಸೈಪಿರಿ ಹೀಗಿದೆ. —

ಜಸ್ಟಿಸ್ ಪಂಗಡದ್ದೆ ಮುಖಂಡರೆಲ್ಲರೂ ಸೇರಬೇಕಾಗಿ ಯಾರೂ ಬಂದಿರ ಪಡಬಾರದು. ಏಕೆಂದರೆ ಅವರಿಂದ ಕಾಂಗ್ರೆಸ್ಸಿನವರಿಗೆ ಅಪಾಯತಪ್ಪಿಲ್ಲ ಗೌರವ ನ್ನು ಸಲ್ಲಿಸಿ ಅದನ್ನು ಸಮಾಧಾನ ಪಡಿಸುವ ಕೆಲಸ ದ್ವಯದ್ದು ಮಾಡಬಾರದು ಅದರಿಂದ ಕಲ್ಲಿಸಿದಂತಾಗಿದೆ. "ತಮಿಳು ನಾಡು ತಮಿಳರಿಗೆ" ಎಂಬ ಘೋಷಣೆಯನ್ನೂ ಮಾಡಿ ತಮಿಳು ದೇಶದ ಹಿಂದೂಸ್ಥಾನದ ಒಂದು ಭಾಗವೆಂಬ ಕನ್ನಡ ಮರೆಯಿಸಿ ಈ ಭಾವನೆಯೇ ಇಂದು ನಮ್ಮನ್ನು ಇಂತಹ ಅಧೋಗತಿಗೆ ಇಳಿಸಿದೆ. ಹಿಂದೂ ಸ್ಥಾನವು ನಮ್ಮ ಭಾರತವೂಗೆ ಅಧವ ಭಾರತ ದೇಶವೆಂದು ಹೇಳಲು ನಾವು ನಾಚಿಕೆಪಡಬೇಕು. ಭಾರತಮಾತೆಯ ಚಿತ್ರಕ್ಕೆ ಮನ್ನಣೆ ಮಾಡಲು ನಾವು ನಾಚಿಕೆಪಡಬೇಕು. ತಮಿಳರ ದೇವತೆಯನ್ನು ಭರತ ರಾಜನು ಆಳಲಿಲ್ಲ.

ಹೊರಗಿನ ಸಂಸ್ಕೃತಿ, ಆದರ್ಶ ಮತ್ತು ನಾಗರಿಕತೆಗಳನ್ನು ತೃಣಕ್ಕೆ ನಾವು ನಮ್ಮದೇ ಆದ ಪ್ರಾಚೀನ ಸಂಸ್ಕೃತಿಯನ್ನು ಬೆಳೆಸಬೇಕು. ಹಿಂದು ಅಥವಾ ಭಾರತೀಯ ಪದಗಳು ನಮ್ಮ ಗ್ರಂಥಗಳಲ್ಲಿ ಇಲ್ಲ. ತಮಿಳರು ಎಂದಿಗೂ ಭಾರತೀಯರಾಗಲಾರರು. ತಮಿಳು ಮತವು ಹಿಂದೂ ಮತವಲ್ಲ. ಬ್ರಾಹ್ಮಣೇತರರೆಲ್ಲರೂ ದಕ್ಷಿಣ ವೀರರ ಮೂಲ ಅನಾರ್ಯರೂ ಪ್ರತ್ಯೇಕಿಸಿ ಬ್ರಾಹ್ಮಣರ ಪ್ರಾಬಲ್ಯವನ್ನು ಸ್ಥಾಪಿಸಲು ಹಿಂದೂ ಮತವೆಂಬ ಬಲೆಯು ಹೂಡಲ್ಪಟ್ಟಿದೆ. ಬ್ರಾಹ್ಮಣರ ಪ್ರಾಬಲ್ಯವನ್ನು ಮುರಿಯುವುದೇ ನಾಗರಿಕರ ಬಯಕೆಯಾಗಿತ್ತು. ಆದ ಕಾರ್ಯಕ್ಕೆ ಅವರು ಜಸ್ಟಿಸ್ ಪಂಗಡವನ್ನು ಸ್ಥಾಪಿಸಿದರು. ಬ್ರಾಹ್ಮಣೇತರರೆಲ್ಲರೂ ಅವರ ಅಭಿಮಾನಿಗಳಾಗಿ ತಮ್ಮ ಅಸ್ತಿತ್ವ ಗೌರವವನ್ನು ಉಳಿಸಿಕೊಳ್ಳಬೇಕು.

—ರಾಮಸ್ವಾಮಿ ನಾಯಕರಲ್ಲಿದೆ ಇನ್ನೂ ಹಲವು ವಿಷಯಗಳೂ ಮಾತನಾಡಿದರು.

ಕೆಳ್ಳ ಪತ್ರಿಕೆಯಿಂದ ಪ್ರಮಾಣ ತೆಗೆಯಿರಿ

ಬಿ. ಎಸ್. ನಾಗಭೂಷಣರಾವ್,
ಮೈಸೂರು.

ಕರ್ನಾಟಕ ಮುಖಂಡರ ಆಗಮನ

ಮೈಸೂರಿನ ಪರಿಸ್ಥಿತಿಯನ್ನು ಪರಿಶೀಲಿಸಲು

ಕರ್ನಾಟಕ ಸ್ವಾಯತ್ತ ಕಾಂಗ್ರೆಸ್ ಕಮಿಟಿಯ ಕೆಲವು ಸಭೆಯು ಕಳೆದ ವಾರ ಧಾರವಾಡದಲ್ಲಿ ನಡೆದಿತು. ಮೈಸೂರಿನ ಪರಿಸ್ಥಿತಿಗಳನ್ನು ಪರಿಶೀಲಿಸಿ ಸರ್ಕಾರದ ಗಮನಕ್ಕೆ ತರಬೇಕಾಯಿತು. ಇದಕ್ಕಾಗಿ ಮೈಸೂರಿನ ಪ್ರಮುಖರನ್ನು ಸಮಾಲೋಚನೆಗಾಗಿ ಕರೆಯಿಸಿ ತಿಳಿದು ಕೊಳ್ಳಲು ಕರ್ನಾಟಕ ಸ್ವಾಯತ್ತ ಕಾಂಗ್ರೆಸ್ ಕಮಿಟಿಯ ಅಧ್ಯಕ್ಷರಾದ ಶ್ರೀ ಹೊಸಮನಿ ಸಿದ್ದಪ್ಪನವರು ಮೈಸೂರು ಸಂಸ್ಥಾನದಲ್ಲಿ ಪ್ರಮುಖ ಮಾಡಬೇಕೆಂದು ತೀರ್ಮಾನವಾಯಿತು. ಅದರಂತೆ ಅವರು ಮೈಸೂರಿಗೆ ಕಳುಹಿಸಲ್ಪಟ್ಟರು. ಮೈಸೂರಿನ ಪ್ರಮುಖರು ಅವರ ಸಮಾಲೋಚನೆ ಮಾಡಿದರು. ಅತ್ಯಮೂಲ್ಯ ಪರಿಶ್ರಮದಿಂದ ತಮ್ಮ ಪ್ರಯಾಣವನ್ನು ಅರಂಭಿಸಿದರು. ಒಟ್ಟು ಹತ್ತು ದಿನಗಳ ಸಂಸ್ಥಾನದಲ್ಲಿ ಸಂಚರಿಸಿದರು. ಸರ್ಕಾರದ ಸಭೆಗಳಲ್ಲಿ ಭಾಗವಹಿಸಿ ಮಾಹಿತಿಯನ್ನು ಕಾಂಗ್ರೆಸ್ ಕಾರ್ಯಕರ್ತರುಗಳೊಡನೆ ಸಮಾಲೋಚನೆ ಮಾಡಿದರು.

ಶ್ರೀ. ಹೊಸಮನಿ ಸಿದ್ದಪ್ಪನವರು ಭಾರತ ಕೇಂದ್ರ ಶಾಸನ ಸಭೆಯ ಸದಸ್ಯರು. ಉಚ್ಚಮಟ್ಟದ ಸೇವಾಭಾವದವರು. ಅವರ ಅಗಾಧವಿದ್ದ ವಿಶಾಲ ಪ್ರಯೋಜನಕ್ಕಾಗಿ ಪ್ರಯತ್ನ ಮಾಡುವೆವು. ನಾವು ಸಂತೋಷಿಸ್ತೇವೆ

ಶ್ರೀ ಜೆ. ಮಲ್ಲಾರಾಧ್ಯರು

ರಾಜಪ್ರತಿನಿಧಿಯ ನಿಯೋಗಾಧಿಕಾರಿ

ಕೋಲಾರ ಚಿನ್ನದ ಗಣಿಯ ಸೈಪರ್ ಫಸ್ಟ್‌ಕ್ಲಾಸ್ ಮ್ಯಾಜಿಸ್ಟ್ರೇಟರಾದ ಶ್ರೀಯುತ ಜೆ. ಮಲ್ಲಾರಾಧ್ಯರಿಗೆ ರಾಜಪ್ರತಿನಿಧಿಯ ಮೊಕದ್ದಮೆಯ ಸ್ಥಾನಿಯಾಗುವ ಅಧಿಕಾರ ಕೊಡಲಾಗಿದೆ. ಅಲ್ಲದೆ ಮ್ಯಾಜಿಸ್ಟ್ರೇಟರಾದ ಶ್ರೀ. ಕೆ. ಶ್ರೀನಿವಾಸಯ್ಯಂಗಾರ್ರವರು ಬಿಡುತೆಗೆದುಕೊಂಡುಹೋದಂದ ಶ್ರೀ ಆರಾಧ್ಯರನ್ನು ನೇಮಿಸಲಾಗಿದೆ. ಶ್ರೀ. ಎಸ್. ಸಿ. ಪಿಯ್ಯಾರೆಕ್ಷಿಯವರು ರಾಜಪ್ರತಿನಿಧಿಯ ಮೊಕದ್ದಮೆಯ ಇದರ ಮುಂದೆ ಮಾಡಲಾಗಿ ಒಪ್ಪಿರುವರು.

ಮೋಟಾರಿನೊಡನೆ ನದಿಯಲ್ಲಿ ಕೊಚ್ಚಿಹೋದರು

ಮುಳ್ಳಾಂತದ ಅಧಿಕಾರಿಗಳ ಗತಿ

ಮುಳ್ಳಾಂತದ ಕೈಗಾರಿಕೆಯ ಕೆಲ್ಲ ಕೈಕೆಳಗಿನ ಶ್ರೀ. ಎಲ್. ಗುರ್ವಿಯವರು ಮೋಟಾರಾಳ ಚಲ್ಲಿಯಲ್ಲಿ ಸಂಚರಿಸುತ್ತಿದ್ದಾಗ ಒಂದು ಹುಚ್ಚು ಹೆಣ್ಣಿನ ಕಣ್ಣಿಗೆ ಬಿದ್ದಿತು. ತನ್ನ ಮೋಟಾರನ್ನು ಕೂಡಲೆ ಅದನ್ನು ದಾಟುತ್ತಿದ್ದರು. ಆದರೆ ನೀರಿನ ರಭಸವು ಬಹಳವಾಗಿದ್ದುದರಿಂದ ಅದು ಅವರ ಮೋಟಾರನ್ನು ಪ್ರವಾಹದಲ್ಲಿ ಕೆಳಗೆ ತೆಗೆದುಕೊಂಡುಹೋಯಿತು. ಅವರ ಮೊತ್ತದಲ್ಲಿ ಪ್ರಯಾಣ ಮಾಡುತ್ತಿದ್ದ ಮೇಲಿನ ಶ್ರೀ ಎಲ್. ಕೆ. ಸಿಕೊಂಡರು. ಆದರೆ ಗುರ್ವಿಯವರಾಗಲೀ ಅವರ ಮೋಟಾರಾಗಲೀ ಕಣ್ಣಿಗೆಗಾಗಿ ಅಧಿಕಾರಿಗಳು ಹುಡುಕುತ್ತಿದ್ದಾರೆ.

ಮುಖಂಡರು ಬೇರೆ ಬೇರೆ ಜೈಲಿಗೆ

ಪೈದಿಗಳ ಉಡುಪುಗಳ್ಳೇ ರವಾನೆ

ಕಾಂಗ್ರೆಸ್ ಅಧ್ಯಕ್ಷರಾದ ಶ್ರೀ. ಸುಭಾಷ್ ಚಂದ್ರ ಬೋಸ್, ಮಹಾತ್ಮಾ ಗಾಂಧಿಯವರು ಇವರ ಸ್ನೇಹಿತರು ಆದ ಶ್ರೀ ಜವಾಹರಲಾಲ್ ನೆಹರೂ ಮೊದಲಾದ ಮುಖಂಡರು ಬೇರೆ ಬೇರೆ ಜೈಲಿಗೆ ಕಳಿಸಲ್ಪಟ್ಟಿದ್ದರು. ಅವರು ಸೆರೆಮನೆ ಸೇರಿದ ಮೇಲೆ ಅವರ ಉಡುಪುಗಳ್ಳೇ ರವಾನೆಮಾಡಿದೆವೆಂದು ಸರ್ಕಾರದವರು ಹೇಳಿದರು. ಸರ್ಕಾರದ ಆದೇಶಕ್ಕೆ ಅನುಸರಿಸಿ ಕೈದಿಗಳ ಉಡುಪನ್ನು ಕೊಡಲಾಯಿತೆಂದು ಹೇಳಲಾಗಿದೆ. ಸರ್ಕಾರದ ಆದೇಶದಂತೆ ಕೈದಿಗಳ ಉಡುಪನ್ನು ಕೊಡಲಾಗಿದೆ.

ಮಾಜಿಗೆ ಮೂರು ಅಡಿಯಗಳನ್ನು ಬೇರೆ ಬೇರೆ ಜೈಲುಗಳಿಗೆ ರವಾನಮಾಡಲಾಯಿತು. ಶ್ರೀ ಗಾಂಧಿಯವರು ಹೆಚ್ಚು ಸಿ ಮಾಜಿಸ್ಟ್ರೇಟರ ಮುಂದೆ ಹಾಜರಿ ಕೆ ಮಿಸ್ಟರ್ ಸಿ. ಆರ್. ದಾಸ್ ಮತ್ತು ಶ್ರೀ ಎಸ್. ಸುಭಾಷ್ ಚಂದ್ರ ಬೋಸ್ ಇವರುಗಳು ಕಲಿಕತ್ತಾ ಜೈಲಿಗೆ ಕಳುಹಿಸಲ್ಪಟ್ಟರು. ಶ್ರೀ ಗಾಂಧಿಯವರ ಮೇಲೆ ಕೆ ಮಿಸ್ಟರ್ ಸಿ. ಕುಂಜಿರಾಮಯ್ಯ, ಎಸ್. ವಿಜಯರಂಗಮ್, ಸೆಂಗಲ್ವಿ ಇವರುಗಳು ಮೊದಲು ಜೈಲಿನಲ್ಲಿ ಇದ್ದಾರೆ.

ಮೇಲ್ಕಂಡವರುಗಳು ಜೈಲಿಗೆ ಉಡುಪನ್ನು ಧರಿಸಿದ್ದರೆಂದು, ಎಂದರೆ ಒಂದು ಚಡ್ಡಿ, ಒಂದು ಬನಿಯನ್, ಒಂದು ಟೋಪಿ ಮತ್ತು ಒಂದು ಕಂಬಳಿ ಇವನ್ನು ರಾಜಪ್ರತಿನಿಧಿಯವರು ಕೊಡಲಾಗಿದ್ದವು. ಸೆಲ್ಲಿನಲ್ಲಿ ಒಂದು ಮಣ್ಣಿನ ಕೈಕಾಲನ್ನು ಕಟ್ಟಿ ಇಡಲಾಗಿದೆ ಎಂದು ಸ್ಟೇಟ್ಸ್‌ಮನ್ ಪತ್ರಿಕೆಯವರು ತಿಳಿಸಿದೆವು.

ಶ್ರೀ ಟಿ. ಸಿದ್ದಲಿಂಗಯ್ಯನವರು

ಅಧ್ಯಕ್ಷತೆ ನಡೆಸಿದರು

ಮೈಸೂರು ಕಾಂಗ್ರೆಸ್ಸಿನ ಹಂಗಾಮಿ ಅಧ್ಯಕ್ಷರಾದ ಶ್ರೀ ಟಿ. ಸಿದ್ದಲಿಂಗಯ್ಯನವರು, ಕಳೆದ ಮಂಗಳವಾರ ಘಟಿಸಿದ ಹೊಸಮನೆ ಬಂದು ಶ್ರೀ ಎಸ್. ಬಸ್ಸಯ್ಯನವರ ತಮ್ಮ ಅಧಿಕಾರವನ್ನು ನಡೆಸಿಕೊಂಡರು. ಒಂದು ಕೇಳಿಕೆಯನ್ನು ಹೊರಡಿಸಿ ಸದ್ಭಾವಕರಿಗೆ ಸ್ವಾಗತವನ್ನು ಸೂಚಿಸಿದರು. ಏಕೆಂದರೆ ಪಟ್ಟಾಭಿಷೇಕ ಜನವರಿ ಇಪ್ಪತ್ತೊಂದನ್ನು ಪ್ರಾಮಾಣಿಕತೆಯ ದಿನ ಕಟ್ಟಿಸುತ್ತದೆ. ಸಂಗಡಿಗ ಸಹ್ಯಗಳನ್ನು ಸ್ವಾಗತಿಸಲು ಸೈಮಾರಿಗೆ ಪ್ರತಿಗಳು ಮತ್ತು ಸ್ವಿಸ್ಸಿನಂತ ಹೋಗಬಾಡುವ ಪಕ್ಷಾ ಸಮಸ್ಯ ಸ್ವಾಗತಗಳನ್ನು ಮಾಡುವ ಪಕ್ಷ ಸಿದ್ದಾಂತಿಯೆಂದು ಸೂಚಿಸಿದ್ದಾರೆ.

: ವಾರ ಭವಿಷ್ಯ :

ಬೆಳಗಾವಿ—ವಿದ್ವಾನ್ ಸರಸ ಕವಿ ಘಾಡಿಯ, ಗೌಡವಾಡ.
ಸಂವತ್ಸರ ಶಕೆ—೬—೬೩ ರಜತ ಮಾಸ, ೩—೧—೧೮ ರ ಭೃಗುವಾರ

ಮೇಷ ರಾಶಿ

ಹೊಸಬರುವಿಗೆ ಅಲ್ಪಸಂಖ್ಯೆ ಪ್ರಸ್ತಾಪ ಮಾಡುವುದು ಸುಖಕರ ಸಂಗತಿ. ಕಳೆದ ಕೆಲವು ದಿನಗಳಿಂದ ಸ್ವಲ್ಪ ಮಂದ ಸ್ಥಿತಿಯಲ್ಲಿದ್ದ ಶುಕ್ರನು ಈ ವಾರ ಪ್ರಕಾಶಿಸುವನು. ಇದರಿಂದ ಸ್ವಲ್ಪ ಸಂತೋಷ ಕೊಡುವ ಸಂಗತಿಗಳು ಜರುಗುವುವು. ಸ್ವಲ್ಪ ಕಾಲದಿಂದ ಕಾಡುತ್ತಿದ್ದ ಕೆಲವು ಕಷ್ಟಗಳು ಕಳೆದು ಹೋ

ಮೊದಲ ಬಹುಮಾನ ರೂ. ೩೦೦ ಎರಡನೆ ಬಹುಮಾನ ರೂ. ೧೫೦ ಇತರ ಬಹುಮಾನಗಳು ರೂ. ೧೫೦

ಸೂಚನೆ—ಈ ಸ್ಪರ್ಧೆಯ ಸಂಬಂಧ ಉತ್ತರದ ಸಾಲಿನ ಎಡಬದಿಗೆ ಸೊನ್ನೆಯಿರುವ ಇಲ್ಲಿ ಸೊನ್ನೆಯಿರುವ ಸ್ಥಳಗಳಿಗೆ ಮೊದಲನೆ ಮತ್ತು ಒಂದು ಮೆಟ್ಟು ಎರಡು ಪೆಟ್ಟಿನಷ್ಟಗಳಿಗೆ ಇರುವ ಬಹುಮಾನಗಳನ್ನೂ ಕೊಡಬೇಕಾಗುವುದು. ಕೊಟ್ಟಿರುವ ಪ್ರಶ್ನೆಯಲ್ಲಿ ಕೆಲವು ಒಂದೇಸಲ ಪೆಟ್ಟಿನಂತೆ ಭಾವಿಸಲಾ[illegible] ಬೇಕಾದಷ್ಟು ಬೇಕಾದಷ್ಟು ಉತ್ತರಗಳು ಒಂದೇಸಲ ಪೆಟ್ಟಿನಷ್ಟಿದ್ದು ಮೇಲ್ಕಂಡ ಬಹುಮಾನಗಳು ಎಲ್ಲರಿಗೂ ಸಂಬಂಧಿಸುವುವು. ಬಹುಮಾನಗಳನ್ನು ಸಂಬಂಧ[illegible] ಸ್ಪರ್ಧೆಯ ಮೊತ್ತದಂತೆ ಸೇರಿಸಲಾಗುವುದು. ಈ ನಿಯಮಗಳನ್ನು ಮೂಡ ಸಾಹಿತ್ಯಮಾಸಗಳಿಗೂ ಅಳವಡಿಸಲಾಗುವುದು. ಪ್ರತಿ ಸ್ಪರ್ಧೆಗೂ ಪ್ರವೇಶದ ಸುಲ್ಕ ಒಂದು ರೂ. ಗೆ [illegible] ಉತ್ತರಗಳನ್ನು ಕಳುಹಿಸಬಹುದು. ಎರಡಕ್ಕಿಂತ ಕಡಿಮೆ ಸ್ಪರ್ಧೆಗಳನ್ನು ಅಂಗೀಕರಿಸಲಾಗುವುದಿಲ್ಲ. ಪ್ರವೇಶ ಧನವನ್ನು ಮೇಲ್ಕಂಡ ಸ್ಥಾನ[illegible] ಇಲಾಖೆ ಮೂ[illegible] ಅಥವಾ ಮನಿಆರ್ಡರ್ ಮೂಲಕ ಕಳುಹಿಸಬಹುದು. ಉತ್ತರಗಳನ್ನು ಪೋಸ್ಟಿನ ಮೂಲಕ ಮಾತ್ರ ಕಳುಹಿಸಬೇಕು. ಉತ್ತರಗಳು ಕಳುಹಿಸಲು 1930 ನೇ ಇಸವಿ ಸೆಪ್ಟೆಂಬರ್ 7 ನೇ ಶನಿವಾರ ಕೊನೆಯ ದಿನವು. ನಂತರ ಕಳುಹಿಸುವ ಉತ್ತರಗಳನ್ನು ಸ್ವೀಕರಿಸಲಾಗುವುದಿಲ್ಲ. ಸರಿಯಾದ ಉತ್ತರವನ್ನು ಸೆಪ್ಟೆಂಬರ್ 11 ನೇ ಸಾಪ್ತಾಹಿಕದಲ್ಲಿ ಪ್ರಕಟಿಸಲಾಗುವುದು.

ಪತ್ರ ವ್ಯವಹಾರಗಳು:—ಶ್ರೀ ಬಿಲಿಯರ್ಡ್ಸ್ ಕ್ಲಬ್ಬಿನ ಸೆಕ್ರೆಟರಿ ಮ್ಯಾನೇಜರ್ ಸೋಮ, ಮೈಸೂರು. ಮನಿ ಆರ್ಡರ್ ಮೂಲಕ, ಕೊಂಗಳಾಯಿ ಮ್ಯಾನೇಜರ್, ಮೈಸೂರು ಸಾಹಿತ್ಯ ಕಚೇರಿ ನಂ. 55 ದ್ವಿತೀಯ ಮೇನ್‌ರೋಡ್, ಗೇಟಿನಾಯಿಕ್ ಬಡಾವಣೆ, ಬೆಂಗಳೂರು ಸಿಟಿ. ವಿಳಾಸ— ಮ್ಯಾನೇಜರ್, ಚಿತ್ರಕಾಲಾ ಸ್ಪರ್ಧೆ, ಒಂಟಿಕೊಪ್ಪಲು, ಮೈಸೂರು.

ಎಡದಿಂದ ಬಲಕ್ಕೆ :—

೧. ದಕ್ಷಿಣ ಕನ್ನಡ ಜಿಲ್ಲೆಯ ಉತ್ತರ ಪಟ್ಟಣ ಮತ್ತು ಸಮೀಪ ಏ. ಪ್ರೀತಿಸ್ಥ ಹೆಳ್ಳು, ದೇವರು ೫. ಕಾಲಕ್ರಮಣಕ ಮಾತ್ರ ೬. ಇದು ಕಳಿಯಾಗಿದ್ದ ೧೦. ಮೊಂಗೆ ೧೪ .....ನ ಸುಧಾರಣೆಯನ್ನು ಇದರ ಒಳ್ಳೆತನಿಲ್ಲ ..... ನ ಸೌಂದರ್ಯವನ್ನು ಮೊಂದಬೇಕೆಂಬುದು ಎಲ್ಲರ ಆಸೆ ೧೫. ಕಾಲ ಕೆಲಸ ೧೯. ಕಲಿತವನ ಸಹಿಗೆ ಇದನ್ನು ಕಾಲಾನುಸಾರ ತಪ್ಪುಗಳಾದುದು ಕಳ್ಳದು .....ಯನ್ನು ಎಲ್ಲರೂ ಪ್ರೀತಿಸುವುದೆ ೨೦ ..... ದ್ದ ದೇವಾ ಕಳ್ಳದುದಲ್ಲ ೨೧. ಅಳಿದದ್ದು ೨೨. ಹಿಂದೆಯಲ್ಲಿದ್ದ "ಸಾಮಾನ್ಯ"

ಮೇಲಿನಿಂದ ಕೆಳಕ್ಕೆ :—

೧. ಮನ್ಮಥನ್ನು ..... ಕ್ಷಯ ಕಳೆ ೨. ಚಕ್ರ ೩. ಬಾಯಿಯಿಂದ ಗಳ ಕ್ಷಯ ೪. ಸಮುದ್ರದಲ್ಲಿರುವ ಭಾರಿ ಮೀನು ೫. .....ಕೆಟ್ಟಮೇಲೆ ಕಂಗಾ ಪಡೆಯ ಕಳ್ಳ ಕಾಲಮೇಲಾಗುವುದು ೬. ..... ಬಾಂಬೆಯ ದೆಸೆಯ ೯. ಇಂಗ ಕ ಹೇಳಲು ಇದನ್ನು ಮೊಕದೆಗಳಲ್ಲುಂಟು ೧೦. ಇದ್ದಕ್ಕಿದ್ದ ಇಂಗಕ ಗಾಯ ಕಲಾಗಳು ಅಂಗಿ ಇಟ್ಟುಕೊಳ್ಳ ೧೧. ಕ್ಷಯ ..... ಕೆಲ ತಪ್ಪದು ೧೫. ಬುದ್ಧನ ಬಾಯಿ ಅಥವಾ ಮೂಗು ೧೬. ಕೆಳ ೧೮. ಸ್ಥಾನ ೨೦. ಇದು ಕೆಳ ಮಾಡಿ ಕೊಡಲು ಸ್ಥಿರವಿದ್ದು ೨೧. ಕಾಸ್ತ.

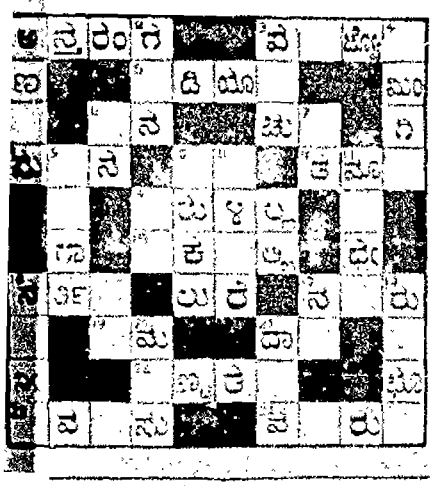

ಚಿತ್ರಕಾಲಾ ಸ್ಪರ್ಧೆ ನಂ 83

ಹೆಸರು.....

ಹೊಗಳಿಕೆ ನಂ.....

ವಿಳಾಸ.....

.....

ವಿಷಯ.....

.....

ಸೂಚನೆ ಮೊದಲನೆ—ಹೊಗಳಿಕೆ ಕಳುಹಿಸುವುದಕ್ಕೆ ಸೆಪ್ಟೆಂಬರ್ 7 ನೇ ಶನಿವಾರ ಕಳುಹಿಸುವುದು. ಸೆಪ್ಟೆಂಬರ್ 9 ನೇ ಶುಕ್ರವಾರದ ಹೊಳ್ಳುಗಳು ಮೊದಲ ಬಹುಮಾನ ಸ್ಪರ್ಧೆಯನ್ನು ಸ್ವೀಕರಿಸುವುವು

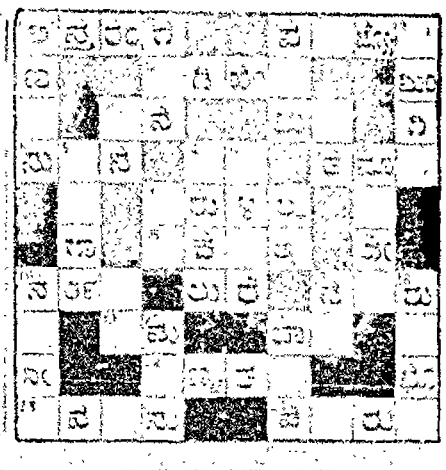

ಪ್ರಸಿದ್ಧ ಆಯುರ್ವೇದ ವೈದ್ಯರಾದ ಪಿ. ವಿ. ಸಂಜೀವರ

— ಬಾಲಸುಧಾ —

ಮಕ್ಕಳ ಜ್ವರದ ಸಿಡ್ಡೆಯನ್ನು ಬಾಹರ ಗುಣ ಪಡಿಸುತ್ತೆ. ಅದರ (ಸಿಡ್ಡ ಸ) ದ್ಯಾಗಾಗಿ ಕಣ್ಣು ಹೆಂದಿ ಒಣ್ಣಾಗಾಗಿದ್ದರೆ ಇದರ ಸೇವನೆಯಿಂದ ನಿಗೆ ಗುಣವಾಗುತ್ತೆ. ೫೦ ವರ್ಷಗಳಿಂದಲೂ ಅನುಭವ ಸಿದ್ಧವಾಗಿದೆ—ಮಕ್ಕಳಿಗೆ ಪ್ರಿಯ ಬಾ ಲ ಸ ಂ ಜ ೀ ವ ಸ್ಪ ರ್ಧೆ ಯಾಯಿತು.

ಬಾ ಲ ಸು ಧಾ ಬೆಲೆ 1 ರೂ. ಬಾ ಲ ಸ ಂ ಜ ೀ ವ ಸ್ಪ ರ್ಧೆ 1 ಲಿ.

ಮೈಸೂರು, ಬೆಂಗಳೂರು, ಮಡಿಕೇರಿಗಳಲ್ಲಿ ಪ್ರಸಿದ್ಧ ಔಷಧಿಗಳಿವೆ.

ಸರ್ವೇಶ್ವರಶಾಲಾ, ಸಂಜೀವಗುಡಿ.

ಟಿ. ಸಿ. ನಟರಾಜ್ ಔಷಧಾಲಯ

ಸಯ್ಯಾಜಿರಾವ್ ರೋಡು, ಮೈಸೂರು.

ಇದರಲ್ಲಿ ನೇತ್ರಪರೀಕ್ಷೆಯು ಉಚಿತವಾಗಿ ಮಾಡಲ್ಪಡುತ್ತದೆ.

ಅತ್ಯಗತ್ಯವಾಗಿ ಬೇಕಾದ ಎಲ್ಲಾ ಇಂಜಿನ್ ಔಷಧಿಗಳು ಮತ್ತು ಸಲಹೆಯೂ ಮೊದಲಾಗುವುದಕ್ಕೆ ಕನ್ನಡ ಮ್ಯಾನೇಜರ್‌ಗೂ ಚರ್ಚೆಯು ಮತ್ತು ಸಂಪೂರ್ಣ ಅಭಿಪ್ರಾಯದ ವಿಷಯವನ್ನು ತಿಳಿಸುತ್ತದೆ.

ಮೈಸೂರಿನವರ ಅಯುರ್ವೇದೀಯ ಸಿದ್ಧೌಷಧಗಳಿಗೆ ಸಲಹೆ ಮೊದಲಾಗುತ್ತದೆ.

ಭಿಷಗ್ರತ್ನ ಪಾಳ್ಳದ ವೆಂಕಟಾಚಲ ಪಂಡಿತ ಅಂಡ್ ಸನ್

ಆಯುರ್ವೇದೀಯ ಸಿದ್ಧೌಷಧಗಳು.

ಲೋಕಾಮಯಹರ ಕಸ್ತೂರಿ ಮಾತ್ರೆಗಳು

ಈ ಮಾತ್ರೆಗಳು 1 ಪೈಸೆ ಪ್ರತಿ ದಿನ ಉಪಯೋಗ ಮಾಡಿದರೆ ಬಹಳ ಕಾಲದಿಂದ ಬಂದಿರುವ ಯಾವ ಕಠಿಣ ಪ್ರಕೃತಿ ಮಲಬದ್ಧತೆಯಾಗಲಿ ಅಜೀರ್ಣವಾಗಲಿ, ಹೊಟ್ಟೆ ಉಬ್ಬರ, ಮಲಬದ್ಧತೆಯಿಂದ ಉಂಟಾದ ಯಾವ ರೋಗಗಳಾದರೂ ಬೇಗನೆ ಕೆಡುವುವು. ಕೆಲವರಿಗೆ ಪ್ರತಿ ದಿನ ಮಲ ಹೋಗದೆ ಹೊಟ್ಟೆ ಉಬ್ಬರ, ಅಜೀರ್ಣ ಮುಂತಾದ ಕಷ್ಟಗಳು ಇರುವುವು. ಇಂಥ ಜನರು ಈ ಮಾತ್ರೆಗಳನ್ನು ಉಪಯೋಗಿಸಿ ಆರೋಗ್ಯವಂತರಾಗಿರಬೇಕೆಂದು ಬಯಸುತ್ತೇವೆ.

ಸಂಗ್ರಹಣಿ ಕ್ಷೀಣತೆ (ಅತಿಸಾರ), ಕಾಲಾಂತರ ಜ್ವರ ಮುಂತಾದ ಕಠಿಣ ಪ್ರಕೃತಿ ಮಲಬದ್ಧತೆ ಮುಂತಾದ ಕಠಿಣ ರೋಗಗಳಿಗೆ ಮತ್ತು ಮೂತ್ರ ಕಟ್ಟಿ, ಮೂತ್ರ ಕಟ್ಟಿ ಕೆಲ್ಲು ಮೂತ್ರಕಟ್ಟಿ ಅಜೀರ್ಣ ಅಜೀರ್ಣದ ಜ್ವರ, ಬಳಲಿಕೆ ಹೊಟ್ಟೆ ಉಬ್ಬರ ಹೊಟ್ಟೆ ನೋವು, ಅಗ್ನಿಮಾಂದ್ಯ, ಇಷ್ಟು ಮೂಲಾ. ಪ್ಲೇಗು, ಕಾಲರಾ ಇವುಗಳ ಅನೇಕ ರೋಗಗಳನ್ನು ಗುಣಪಡಿಸುತ್ತವೆ.

ಪ್ರಯೋಗ ಹೆಚ್ಚು ಮಾಡಿದ್ದರೆ ಮಲ ಕೀಳುವಿಕೆ ಸರಿಯಾಗದಿದ್ದರೆ ಕಷ್ಟವಾಗಿ ಕಟ್ಟಿದ ಮಲ ಕಲ್ಲಿನ ಹಾಗೆ ಇದ್ದರೂ ಬಹಳ ಬಾಧೆಯಿಂದ ಮಲ ಹೋಗುವುದು ಈ ಮಾತ್ರೆಗಳನ್ನು ಅಲ್ಪಮಾತ್ರೆಯಾಗಲಿ, ಮಧ್ಯಮ ಮಾತ್ರೆಯಾಗಲಿ ಉಪಯೋಗಿಸಿ ಮಲ ಬಂದ ಮೇಲೆ ಈ ಮಾತ್ರೆಯ ಸಹಾಯ ಇಲ್ಲದೆ ಇದ್ದರೆ ವೈದ್ಯರ ಸಲಹೆಯನ್ನು ಕೇಳಿದರೆ ಅವರು ಅಲ್ಪ ಮಾತ್ರೆಗಳನ್ನು ಗುಣಪಡಿಸುವುದಾಗುತ್ತದೆ.

ಬೆಲೆ 1 ಕ್ಕೆ 100 ಮಾತ್ರೆಗಳುಳ್ಳದ್ದು ಅರೆ 1 ಕ್ಕೆ 1 ಅಣೆ ಮಧ್ಯಮ ಮಾತ್ರೆಗಳು 1 ಅರೆಗೆ 9 ಅಣೆ. 6 ಅರೆಗೆ 1—8—0 12 ಕ್ಕೆ 2 - 13 0 25 ಕ್ಕೆ 5 3- 0.

ಪಾಳ್ಳದ ವೆಂಕಟಾಚಲ ಪಂಡಿತ ಅಂಡ್ ಸನ್,

ಶ್ರೀ ಸೀತಾಪಾಳ್ಳದ ವೈದ್ಯಶಾಲೆ, ಮೈಸೂರು.

ದ್ರಾಕ್ಷಾಮ್ಯ ಸ

ಸೇವಿಸಿದವರಿಗೆ ಸ್ವಯಾತಿಶಯದ ಸುಖ, ಮಾಲುಗಳು ಸಿಕ್ಕಿದಂತಹವರಿಗೆ ಬಿಸಿ ಬಿಸಿ ಗಾಳಿಗಳು ಹೆಚ್ಚುವುದನ್ನು ಕಂಡು, ಈ ಪದಾರ್ಥದ ಬಳಕೆ ಮಾಡಲಿಚ್ಛಿಸುವವರಿಗೆ ಸುಖ, ಗುಣಕಾರಿ.

ಕೆಳಗಿನ ಅಡ್ರೆಸ್ಸನ್ನು ಸೇರಿ ಕೇಳಿಕೊಳ್ಳಿ

ನಕಲಿ ಮಾಲಿಗೆ ಮೋಸ ಹೋಗಬೇಡಿ

[illegible]

ಕೃಷ್ಣ ಬಾಟ್ಲಿಗೆ ರೂ. [illegible] ಬಾಟ್ಲಿಗೆ ರೂ. [illegible] ಡಜನ್ನಿಗೆ ರೂ.

ದಮ್ಮು, ಶ್ವಾಸ, ಕೆಮ್ಮು ಇವುಗಳ ಮೇಲೆ ಪರಿಣಾಮ ಕಾರಕ ಇವನ್ನು ಉಪಯೋಗಿಸುವವರಿಗೆ ಕಷ್ಟ ಸಮೂಹಾರಿ ಕೈಗಾರಿ ಬೀಳುವುದು. ಅದರಿಂದ ಅಗ್ರಾಹ್ಯ ಸರ್ವ. ಬಾ. ಕೆ. ೧—೨—೦

ದ್ರಾಕ್ಷಾಮ್ಯ ವಿಪೂರ, ನಿಪ್ಪಾಣಿ, ಬೆಳಗಾಂ.

ಸಿಗುವ ಸ್ಥಳ. - ಮೈಸೂರು. ಬಿ. ಸಿ. ಸಿಟಿಯಲ್ಲಿ, ಮಾಡರ್ನ್ ಫಾರ್ಮಸಿ ಬೆಂಗಳೂರು- ಸೀತಾರಾಮ ಕೈ ಅಂಡ್ ಸನ್ಸ್.

ಶ್ರೀ

ಪೈತರ ಅಷ್ಯೂರೆನ್ಸ್ ಬ್ಯಾಂಕ್ ಲಿಮಿಟೆಡ್,

ಪೈಲ್ಸ್ ಸ್ಟ್ರೀಟ್ ಕೊಚಿನ, ಹಾಸನ.

ಎಲ್ಲಾ ಅನುಕೂಲಕ್ಕೂ ಕೇವಲ ಕಮ್ಮಿ ಬೆಲೆಯ 10 ರೂಪಾಯಿಗಳ ಸೇರಿಗೆಗಳನ್ನು ನಡೆಸುವುದು.

ಈ ಬ್ಯಾಂಕಿನವರು ನಡೆಸುವಂತ ಕೇವಲ ರೂ. ೧೦ ರೂಪಾಯಿಗಳ ಜನನ, ಮರಣ, ಮತ್ತು ಜೀವಿತ ಬಾಂಡುಗಳನ್ನು ಸಡೆದು ಇಟ್ಟರೆ ೧೦ ರೂಪಾಯಿಗಳ ಪಟ್ಟಿಗೆ ಹೋಗುವುದು ಮತ್ತು ಹೆಚ್ಚಿನ ಬೋನಸ್ಸು ಸೇರಿಸುವುದು

ಮೈಸೂರು ಹೋಬಳಿ ಎಲ್ಲಾ ಕೃಷಿಕರಲ್ಲಿಯೂ ಸಮಾಧಾನದ ವಿಷಯ ಬಾಗಿಲ ಘಾಲಿಸಲಾಗಿ ಅವರಿಗೆ ಮೇಲೆ ಹೇಳಿದ್ದಾಗಿದೆ.

ಹೆಚ್ಚಿನ ವಿವರಗಳಿಗೆ ಈ ಕೆಳಗಿನ ಅಡ್ರೆಸ್ಸಿಗೆ ಬರೆಯಿರಿ

ಮೈಸರ್ಸ್ ಫ್ರೆಂಡ್ಸ್ ಯೂನಿಯನ್ ಲಿಮಿಟೆಡ್,

ಮ್ಯಾನೇಜಿಂಗ್ ಏಜೆಂಟರು,

ಪೈಲ್ಸ್ ಸ್ಟ್ರೀಟ್ ಕೊಚಿನ, ಹಾಸನ.

ಅಮೃತಾಂಜನ

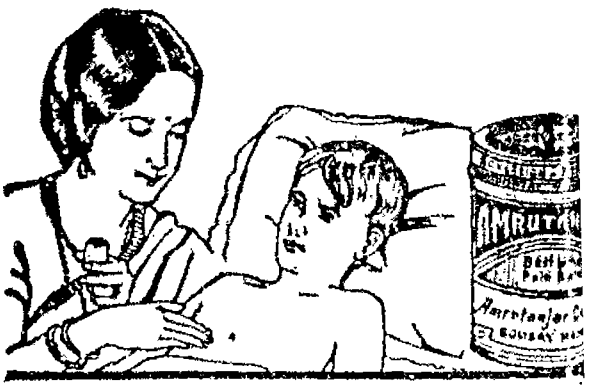

ಶೀಘ್ರವಾಗಿ ಗುಣಪಡಿಸುತ್ತದೆ.

ಮುಳುಕಟ್ಟಿ ಮದ್ದು

ಕಜ್ಜಿ, ಕುರ್ಕ, ಮುಳಕಟ್ಟಿ, ಹುಳಕಟ್ಟಿ, ಬಿಸ್ಕ, ಬಾಲ ಕೃಷ್ಣ ಕಲೆ ಹೆಣ್ಣುಮಕ್ಕಳ ಹೊಡೆಯಲಾದ ಎಲ್ಲ ಚರ್ಮ ವ್ಯಾಧಿಗಳಿಗೂ ಉತ್ತಮ ಔಷಧ.

ಅಮೃತಾಂಜನ್ ಲಿಮಿಟೆಡ್

ಹೊಂಬಾಳೆ- ಮದ್ರಾಸ

Edited, Printed & Published by Agaram Rangiah, B.A., at Sri Rama Press, D. Subbiah Road, Mysore.

ಶ್ರೀ ಚಂದ್ರಕಲಾ ಸ್ಪರ್ಧೆ ನಂ. ೩೦ : ಬೆಂಗಳೂರು ಸಿಟಿ

ಎಂಟು ಆಣೆಗೆ 3 ಕೂಪನ್ನುಗಳು
ಪ್ರಥಮ ಬಹುಮಾನ ರೂ. ೨೦]

150 ರೂಪಾಯಿ ಬಹುಮಾನ

ಒಂದು ಮಾಮಾಲಿಗೆ 7 ಕೂಪನ್ನುಗಳು
[ಇತರ ಬಹುಮಾನ ರೂ. ೨೦

26—9—39 ರ ಒಳಗೆ ತಲುಪಿದ ಸರಿಯಾದ ಉತ್ತರಕ್ಕೆ ಒಂದು "ಲ್ಯಾಪರ್" ಕೊಡಲಾಗುತ್ತೆ.

ಸೂಚನೆ:—ಈ ಸ್ಪರ್ಧೆಯ ಸರಿಯಾದ ಉತ್ತರವನ್ನು ಏ ಕೆಂದಾ ಇಂಡಸ್ಟ್ರಿಯಲ್ ಅಂಡ್ ಮ್ಯಾಂಕೆಂಟಾ ಸಿಟಿಕೆಗೆ ಬೆಂಗಳೂರ-ಇವರಲ್ಲಿ ಸೊಸರು ಮಾಡಿ ಇಟ್ಟಿದ್ದೆ ಸರಿ. ಅದಕ್ಕೆ ಸ್ಪರ್ಧೆಯ ಸಂಖ್ಯೆಯ ಉತ್ತರಕ್ಕೆ ಸ್ಪರ್ಧೆಯ ಬಹುಮಾನವೂ, 1 ಮತ್ತು 2 ತಪ್ಪಿನ ಉತ್ತರಗಳಿಗೆ ಇತರ ಬಹುಮಾನವೂ ಕೊಡಲ್ಪಡುವುದು. ಬಹುಮಾನಕ್ಕೆ ಯೋಗ್ಯವಾದ ಉತ್ತರಗಳು ಒಂದಕ್ಕಿಂತಲೂ ಹೆಚ್ಚಾಗಿದ್ದಲ್ಲಿ ಬಹುಮಾನವು ಎಲ್ಲರಿಗೂ ಸಮಾನ ಪಾಲಾಗುತ್ತದೆ. ಬಹುಮಾನದ ಹಂಚಿಕೆಯ ವಿಚಾರ ಸ್ಪರ್ಧೆಯ ಮೇಲ್ವಿಚಾರಣೆಯ ಮೇರಿಗೆ. ಈ ವಿಚಾರದಲ್ಲಿ ಮೂಲ ಸ್ಪರ್ಧೆಯ ನಿರ್ಣಯವೇ ಅಂತಿಮವಾದ್ದು. ಎರಡಕ್ಕಿಂತಲೂ ಹೆಚ್ಚು ಉತ್ತರಗಳನ್ನು 1 ರೂ. ಗೆ 7 ಉತ್ತರಗಳ ಕೂಪನ್ನುಗಳು ಕಳುಹಿಸಬೇಕು. ಇಷ್ಟಕ್ಕಿಂತ ಕಡಮೆ ಉತ್ತರಗಳನ್ನು ಅಂಗೀಕರಿಸುವುದಿಲ್ಲ. ಪ್ರತಿಯೊಂದು ಕೂಪನ್ನಿನ ಹಣವನ್ನು ಪೋಸ್ಟಲ್ ಆರ್ಡರ್ ಇಲ್ಲವೆ ಮನಿಆರ್ಡರ್ ಮೂಲಕ ಕಳುಹಿಸಬೇಕು. ಉತ್ತರಗಳನ್ನು ಬರೆಯತಕ್ಕದ್ದು ಈ ಕೆಳಗಿನ ಕೂಪನ್ನುಗಳಲ್ಲಿ, ಬರೆಯ ಕಾಗದದಲ್ಲಾಗಲಿ, ಪೋಸ್ಟ್‌ಕಾರ್ಡಿನಲ್ಲಿ ಬರೆದಿರತಕ್ಕದ್ದು. ಉತ್ತರಗಳು ರೂ. 3—9—39 ನೇ ಭಾನುವಾರ ಕೊನೆಯ ದಿನ. ನಂತರ ಬರೆದ ಉತ್ತರಗಳನ್ನು ಸ್ವೀಕರಿಸುವುದಿಲ್ಲ. ಇದರ ಸರಿಯಾದ ಉತ್ತರ ಮತ್ತು ಬಹುಮಾನ ಪಡೆದವರ ಹೆಸರು ದಿನ 11—9—39ನೇ ಸಾಧ್ವಿಯವರ್ತಿ ಬ್ಯಾಂಕಿನ ಸೂಚನೆಯೊಂದಿಗೆ ಪ್ರಕಟಿಸಲ್ಪಡುತ್ತದೆ. ಉತ್ತರಗಳನ್ನು ಈ ಕೆಳಗಿನ ವಿಳಾಸಕ್ಕೆ ಕಳುಹಿಸತಕ್ಕದ್ದು. ಪೋಸ್ಟಾಫೀಸಿನ ಕಳುಹಿಸುವಷ್ಟರ. 3—9—39 ನೇ ಭಾ ಕೂಡ ಕಳುಹಿಸಬಹುದು.

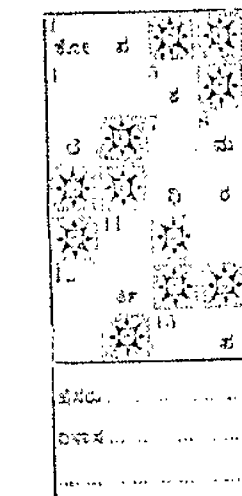

ಬಹುಮಾನಿತರ ಲಿಪ್ಯನ್ನು ಎಲ್ಲರಿಗೂ ಅಲಾಯಿಡಾ ಕಳುಹಿಸುತ್ತೆ.

ಹೆಸರು .....
ವಿಳಾಸ .....
.....
ಕೂ. ನಂ. .....ಪೊ. ಆ. ನಂ. .....

ಚಂದ್ರಕಲಾ ಸ್ಪರ್ಧೆ ನಂ. ೨೯

ಬಹುಮಾನ ಪಡೆದವರು

ಸರಿಯಾದ ಉತ್ತರವು ಯಾರಿಂದಲೂ ಬರಲಿಲ್ಲವಾದ್ದರಿಂದ ತಪ್ಪಿನ ಉತ್ತರವನ್ನು ಕಳುಹಿಸಿದ್ದ ನಾಲ್ಕು ಜನರಿಗೆ ತಲಾ ರೂ.—೮—೦ ಮೊತ್ತದ ಕೊಟ್ಟಿರುತ್ತೆ. ಶ್ರೀ ಕೆ. ರಾಘವಾಚಾರಿ ಬಾಮುಂಡಿ ಎಸ್. ಪೇಟೆ, ಮೈಸೂರು. ಯು. ಯೆಸ್. ರಾಜಾಚಾರ್ ಬಸ್ತೆಪಾಳ್ಯ. ಎಸ್. ಯೆಸ್. ನಾಗರತ್ನಮ್ಮ ಶಿವಮೊಗ್ಗ. ಕೆ. ಎಸ್. ಅಂಬ್ಯಶೆಟ್ಟಿ ಬಾಳ್ವಾಡಿ ಚಿತ್ರದುರ್ಗ.

ಎರಡು ತಪ್ಪಿನ ಉತ್ತರವನ್ನು ಕಳುಹಿಸಿದ್ದ ಜನರಿಗೆ ತಲಾ ರೂ.—೦—೮ ರೂ. ಕಾಣಿ. ಸಂಪೆಂಗಡಿಯವರ ಶ್ರೀ ಸಾಹೇಬ ಬಾಯಿ ಬೆಂಗಳೂರು. ಯೆಸ್. ರಾಜಮ್ಮ ಯೂ. ಯೆಸ್. ನಾಗಲಿಂಗಾಚಾರ್ ಮೈಸೂರು. ಯೂ. ಅನಂತ ಶೆಟ್ಟಿ ಮಂಗಳೂರು. ಶ್ರೀ ಲಾಲಿಬಾಯಿ ಕೋಟಲಾಡಿ. ಆರ್. ನಾರಾಯಣಾಚಾರ್ ಮಾಸ್ತಿ. ಶ್ರೀ ಕಾಶೀರಾಮ್ ಪಾಟಣಿ.

ಮೂರು ತಪ್ಪಿನ ಉತ್ತರವನ್ನು ಕಳುಹಿಸಿದ್ದ ರೂ. ಜನರಿಗೆ ತಲಾ ರೂ.—೧—೦ ರೂ. ಗೆಂತೆ. ಜಿ. ಸಣ್ಣಿಪೆಂಡಾಚಾರ್ ಬಿ. ಕಾಮು ಅಯ್ಯರ್ ಬಿ. ಕೆ. ಗೋಪಾಲಾಚಾರ್ ಬಿ. ಮೆಂಕಟಾಚಾರ್ ಶ್ರೀ ನಾಗರತ್ನಮ್ಮ ಶ್ರೀ ವಾಸುದೇವ ಹೆಸರಾಂತರಾವ್ ಬೆಂಗಳೂರು. ಶ್ರೀ ಎಸ್. ಕೆ. ರಂಗಂಕಳ್ ಯೂ. ಯೆಸ್. ಶ್ರೀನಿವಾಸ ಕೆ. ಎಸ್. ಸುಬ್ಬಪೆಕ ಎಸ್. ಎಸ್. ಎ. ಅಯ್ಯಂಗಾರ್ ಮೈಸೂರು ಎಸ್. ಎಸ್. ಅಚಾರ್ ಕೂಡ್ಲಿ. ಶ್ರೀ ಚಂದ್ರಮತಿ ಸಿರಸಿ. ಕಾಮಾಕ್ಷಿ ಪೇದಮ್ಮ ಮಂತ್ರಿ. ಪಿ. ಯೆಸ್. ಭವನಾಥ ಪೇಲಾ ಯೂ. ಯೂ. ಶ್ರೀನಿವಾಸರಾವ್ ಹೆರಿಕೆ.

ನಾಲ್ಕು ತಪ್ಪಿನ ಉತ್ತರಗಳನ್ನು ಕಳುಹಿಸಿದ್ದ ಜನರಿಗೆ ತಲಾ ರೂ.—೧—೦ ಆಣೆ ಯಂತೆ. ಪಿ. ಯೆಸ್. ರಾಮಸ್ವಾಮಿ ಪಿ. ಲಲಿತ ಪಿ. ಸುಂದರಿ ಶ್ರೀ ಯಶೋಧಮ್ಮ ಪಿ. ನಾಗಪ್ಪ ಪಿ. ಯೆಸ್. ಪಿಚಾಂಪೆಕ ಪಿ. ಯೆಸ್. ಬಸವಚಂದ್ರಿಕೆ ಎಸ್. ಎ. ಪ್ರಾಗರಾಜ ಶ್ರೀ ಕೆ. ಪಾವಣಿ ಎಸ್. ಗಣಿಪ ಎಸ್. ನಾರಾಯಣಾಚಾರ್ ಕೆ. ಸಂಗಪೇಶ್ವರ ಪಿ. ಮುನಿಯಪ್ಪ ಪಿ. ವಿಠ್ಠಪ್ಪಾಚ್ಯ ಬೆಂಗಳೂರು. ಪಿ. ಪೆಂಕಟಿಪ್ಪ ಶ್ರೀ ಪಿ. ಲಕ್ಷ್ಮಮ್ಮ ಶಾಪಕೆಕೆ. ಕೆ. ಎಸ್. ನಾರಾಯಣಾಚಾರ್ ಬೆಂಗಳೂರು ಕಂಟೋನ್ಮೆಂಟು. ಕೆ. ಎಸ್. ರಾಮಸ್ವಾಮ್ಯಯ್ಯ ಪೆರಕಳಪಟ್ಟಿ. ಮೂಗಪಾಲು ಪಿಂಗಾಚಾರ್ ಪೊಂಬಿಯಸ್ ಶ್ರೀ ಎಸ್. ಸಿಂಗಾಚಾರ್ ಪಿ. ಆರ್. ಎಸ್ಸ್ಯೆಯಂಗಾರ್ ಕೆ. ಎಸ್. ಸುಬ್ಬಣ್ಣ ಶ್ರೀ ಮಂಜುಳಮ್ಮ ಎಸ್. ಪೆಂಕಟಾಚಾರ್ ಮೈಸೂರು. ಪಿ. ಆರ್. ನಂಜುಂಡಯ್ಯ ಪೊಂಬಿಯಾ ಕೆ. ಎಸ್. ಪಾಲು ದೇವನೂರ್ ಮಡಕೇರಿ. ಶ್ರೀ ಮಲ್ಲಪ್ಪ ಭಟ್ಟಾರಕ ಎಂ. ಎಸ್. ರಾಜಾ ಶೈವಾಚಾರ್. ಶ್ರೀ ಕೆ. ಎಸ್. ... ತಿರುಮಲಾಪುರ. ... ಬೆಲ್ಲಂದ ಬಹುಮಾನವನ್ನು ... ಸಂಕರ ... ಕಳುಹಿಸಲಾಗಿದೆ.

Mysore Bijou Bin Tooth Powder

ಮೈಸೂರು ಬಿಜೋ ಬಿನ್ ಹಲ್ಲುಪ್ಪ

ಕ್ರಯ : ಡಬ್ಬಿ ೧ ಕ್ಕೆ ... ...

Address:—
Sree Satyanarayana Parimala Factory,
Jaganmohan Palace Square, MYSORE.

Ananda Soda Factory.

Best Aerated Water Suppliers. Complete Requisites for Aerated Water Manufacturers Available.

ಆನಂದ ಸೋಡಾ ಫ್ಯಾಕ್ಟರಿ, ದೊಡ್ಡ ಪೇಟೆ, ಮೈಸೂರು.

ಸಂಪಾದಕರು ಮತ್ತು ಪ್ರಕಾಶಕರು
ಶ್ರೀ ಸಿ. ಕೃಷ್ಣಮೂರ್ತಿ ಎಂ. ಎ.

ಚಂದಾ ಸಹಿತ ಪ್ರತಿಯ ಬೆಲೆ ರೂ. ೦—೧—೦
ಕೇವಲ ಪ್ರತಿಯ ಬೆಲೆ ರೂ. ೦—೧—೦

ಸ್ಥಳ ಮತ್ತು ಸಮಯ ಸೂಚಿಸುವ ಜಾಹಿರಾತುಗಳ ದರ
ಒಂದು ಸಾಲಿಗೆ ರೂ. ೦—೧—೦
ಪ್ರತಿ ಸಾಲಿಗೆ ರೂ. ೦—೧—೦
ಕಾಲಮಿಗೆ ರೂ. ೧—೧—೦
ಪುಟಕ್ಕೆ ರೂ. ೧೫—೦—೦

ಮೈಸೂರು ಮುದ್ರಣಾಲಯ
ಮೈಸೂರು ಸಿಟಿ

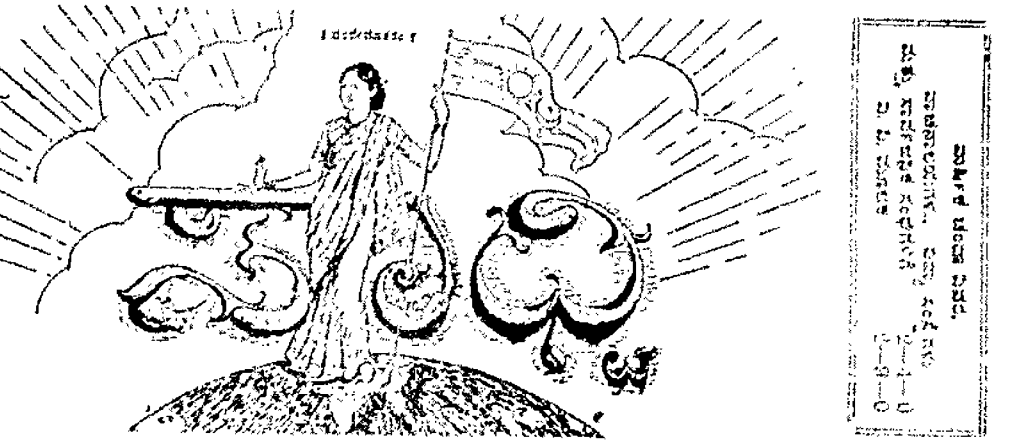

॥ ಸತ್ಯಮೇವ ಜಯತೇ ॥

ರಾಜಧಾನಿಯ ರಾಷ್ಟ್ರೀಯ ವಾರಪತ್ರಿಕೆ.

ಮೈಸೂರಿನ ಎಂ. ವೆಂಕಟಕೃಷ್ಣಯ್ಯನವರ ಜ್ಞಾಪಕಾರ್ಥವಾಗಿ ಪ್ರಕಟಿಸಲ್ಪಡುವುದು.

ಸಂಪಾದಕರು: ಆಗರಂ ರಂಗಯ್ಯ, ಬಿ. ಎ.

[ಸಂಪುಟ ೪] MYSORE : MONDAY 21—8—39 : ಮೈಸೂರು : ಸೋಮವಾರ ೨೧—೮—೩೯ [ಸಂಚಿಕೆ ೨೫

ವಿಚಾರ ವಾಣಿ

ಬ್ರಿಟಿಷ್‌ನವರ್ಕ್ಕೆ ಜನಾಭಿಮಾನ ಬ್ರಿಟಿಷ್ ಸಾಮ್ರಾಜ್ಯಕ್ಕೂ ಪುರುಷರಿಗೂ ಬೆತ್ತದ ಶಿಕ್ಷೆಯನ್ನು ವಿಧಿಸುತ್ತಿದ್ದರೆಂಬ ಕಥಾಲಕ್ಷ್ಯ ಹೊಡೆಯುವ ವಿಧಾನದ ಅನುಸರಿಸುತ್ತಿರುವರು.

ಆದರೆ ಈ ಸಾರಿ ಅಮೆರಿಕಾ ಮೂಲೆಯ ಕೈಗೆ ಹೊಡೆದಿರುವರು. ಬ್ರಿಟಿಷರ್ಕ್ಕೆ ಇಷ್ಟೆಲ್ಲಾ ಸ್ವಾಂತ್ರ್ಯ ಅರ್ಥ ಹೋಗುವುದು. ಇನ್ನಾದಮೇಲೆ ಜನಗಳ ರಾಯಲಿಯ ಜನಾಮೂಲಿನೆಗೆ ಕ್ಷಮಾಪಣೆ ಕೇಳಿದನು. ಅಮೆರಿಕದವರೂ ಸತ್ ಬ್ರಿಟಿಷರಂತೆ ಸುಮ್ಮನಾಗುವರೋ ಹೇಗೋ ಕಾದುನೋಡಬೇಕು.

+ + +

ಅಮೆರಿಕದ ಆಳರಸರು ಜನಾಭಿಪ್ರಾಯವನ್ನು ಮನ್ನಿಸಿ ತಾನೆ ಬಿಡುಗಡೆಮಾಡಿದರು. ಸಂಸ್ಥಾನದೊಳಕ್ಕೆ ಅವರು ಪ್ರವೇಶಿಸಕೂಡದೆಂದು ಮಾಡಿದ್ದ ಆಜ್ಞೆ ಅವರು ಉಲ್ಲಂಘಿಸಿದ್ದೇ ಅವರ ಶಿಕ್ಷೆಗೆ ಕಾರಣ.

ಅಂಗಗಳು ತಮ್ಮನ್ನು ಬಿಟ್ಟೂ ಸಂಸ್ಥಾನವನ್ನು ಬಿಡಲು ಇಷ್ಟವಿಲ್ಲ. ಆದ್ದರಿಂದ ಅವರು ಅಲ್ಲಿ ಇನ್ನುಮುಂದೆ ಇರಲು ನಿರ್ಧರಿಸಿ ಮತ್ತೆ ವಿಚಾರಿಸಬೇಕೆಂದರೆ, ಅವರಿಂಗಿತಲು ಸರ್ಕಾರದವರು ಒಂದು ಶ್ರೀಕರವಾದ ಸಂಗತಿಯನ್ನು ಬಾಡಿಗೆಮಾಡಿಕೊಂಡಿದ್ದರು. ಅದೇ ಮೆಕ್ಸಿಕ ಜನ್ಮಾಲಾಲರು ಮೂರು ವರ್ಷ ಬಾಡಿಗೆಗೆ ತೆಗೆದುಕೊಂಡಿದ್ದಾರೆ. ಇದೇ ಇದೆಂಗ ಶ್ರೀಕರವೇ!

+ + +

ಇನ್ನೂ ಹೆಚ್ಚಿದಂತಾದ್ದು ಬ್ರಿಟಿಷರ್ಕ್ಕೂ ಬಿಡುಗಡೆಯಾಯಿತು. ಎಷ್ಟು ಸಂಕಟದವರ್ಕ್ಕೆ ಒಂದು ವಿಷ ಬ್ರಿಟಿಷರ್ಕ್ಕೆ. ಸಾಗಿದ್ದಿದೆ ಬ್ರಿಟಿಷರ್ಕ್ಕೆ ಅವರಿಂದ ಸರ್ಕಾರಕ್ಕೆ ಕೆಟ್ಟ ಮೆಚ್ಚು.

ಒಂದು ಕಡೆ ಬಲವಾದ ಮೆಚ್ಚುಗೆ ಇನ್ನೊಂದು ಕಡೆ ಸ್ವಾಮಿಭಾವ ಒಂದರಿಗೆ ಮೆಚ್ಚುತ್ತದೆ. ಮತ್ತೊಂದು ಕಡೆ ಈ ಬ್ರಿಟಿಷರಿಗೆ ಅನ್ನ, ವಸ್ತ್ರ, ಉದ್ಯೋಗಗಳ ಕೆಟ್ಟ ಪ್ರಭಾವ ಮೆಚ್ಚುವುದು. ಆದರೆ ಇದ ಎನ್ನುವಿಷಯ ಇಷ್ಟರಿಗೆ ಉಳ್ಳ ನೆಗ್ಗು. ಯಾವ ಸರ್ಕಾರವನ್ನು ಇವು ಶಕ್ತಿದ್ದವು.

+ + +

ಸಭೆಗಳನ್ನು ಮಾಡುವಿಗಳನ್ನು ಕರೆಯಲು ಶ್ರೀದರಾಜಾ ಸಂಸ್ಥಾನದವರು ಶ್ರೀಕೃಷ್ಣನ ಸರ್ಕಾರಕ್ಕೆ ಮಾಡಿದ್ದರು. ಇದು ವಿಶಾಲವಾಗಿ ಸಮಿಷ್ಟಿಯಾಗಿ ಸತ್ಯ ಸಾಮಾಯಿಗೂ ಸ್ಥಾನಗೂ ಶ್ರೀಕೃಷ್ಣ ತೆಗೆದು ಕೊಳ್ಳಬೇಕಾಯಿತು.

ಮತ್ತೊಂದು ಸಂಸ್ಥಾನದ ಶ್ರೀದರಾಜರು ತನ್ನೊಳಗಾಗಿ ಕೆಲವರು ಸ್ವಾಂತ್ರ್ಯ ಮಾಡಿಕೊಳ್ಳುವುದಾಗಿ ತಕರಾರುಮಾಡಿದ. ಕೆಲವರು ಸ್ವಾಂತ್ರ್ಯವನ್ನು ಮಾಡಿಲು ಅಲ್ಲಿ ಅನುಮತಿ ತೆಗೆದುಕೊಳ್ಳಬೇಕಂತೆ. ಸಂಸ್ಥಾನ ಹೆಸರು ಬಿಡಲಿಲ್ಲ. ಇದು ಒಂದನ್ನು ಸ್ವಾಂತ್ರ್ಯವಲ್ಲದೆ. ಶ್ರೀಕೃಷ್ಣ ತೆಗೆದು ಕೊಳ್ಳದೆ ಸ್ವಾಂತ್ರ್ಯ ಮಾಡಿದ ಮಹಾರಾಜರ ಕ್ಕಾಗಿ ಅಲ್ಲಿ ಒಬ್ಬನ ಹೇಗೆ ನೋಕ್ಕಬೇಕೆಂ ನಡೆಯುತ್ತಿದೆ... ಈ ಕಾರಣದಿಂದಲೇ ಹೊಸ್ಕೆ ಮಾಡಿದರು ಸಂಸ್ಥಾನಗಳಲ್ಲಿ ವಿಚಾರವಾಗಬೇಕು ಎಂದು. ಹೇಳಿದ್ದು ಮತ್ತು.

+ + +

ಕಡೆದ ಮಂಗಳ. ಅಲ್ಲಿರುವ ಪ್ರಾಂತ್ಯದ ಮಹಾರಾಜ್ಯ ಮಾಡಿಗಳ ಸಮ್ಮೇಳನವೊಂದು ನಡೆಯಿತು. ಬಹಳ ಕ್ರಾಂತಿಕಾರಕ ವಿಚಾರಗಳೆಲ್ಲ ಆದವು. ಮೇಲ್ಕಾಣಿ ಸಂಸ್ಥಾನಗಳು, (ಎಂದರೆ ಮೂಲೆಗಾಗಿ ಮಾಡಿದ ಯಾಗಗಳನ್ನು ಕರಿಯಲಿಲ್ಲವಿದ್ದರೆ ಬಿಟ್ಟಿಬಿಡುವುದು) ಸಂಸ್ಥಾನ ಶ್ರೀಕೃಷ್ಣದ ಸ್ವಾತ್ರ್ಯ ಸ್ವತಂತ್ರವೆಂದು ತೀರ್ಮಾನಮಾಡಿದರು. ಮೈಸೂರಿನ್ನಿದ ಮಾಡಿದ್ದ ಕೆಲ್ಲ ಮಾಡಿ ಸಂಸ್ಥಾನ ಸ್ವಾತ್ರ್ಯ ಮಾಡಿದರು.

ಅದ್ದರಿಂದ ಇನ್ನು ಮೇಲೆ ಇಂಗ್ಲಂಡಿನ ಮಾಡಿಗಳು ಮೆಚ್ಚಬಹುದು. ಸಂಸ್ಥಾನ ಶ್ರೀಕೃಷ್ಣ ಸ್ವತಂತ್ರಾಯಿತು. ಇನ್ನು ಸ್ವಾತ್ರ್ಯ ಮಾಡಿದರೆ ಸ್ವಾತ್ರ್ಯ ಮಾಡಿ ಸ್ವಾತ್ರ್ಯ ಮಾಡಿದರೆ ಎಳೆದು ಅಕ್ಕ ಶ್ರೀಕೃಷ್ಣ ಬಿಟ್ಟಿ ಎಳೆಯುವವರ ಕೈಯ್ಯದ್ದೆ.

+ + +

ಮಾಡ್ಯಾಣ ನಿರೋಧದ ಆಜ್ಞೆಯನ್ನು ಉಲ್ಲಂಘಿಸಿದ್ದಕ್ಕೆ ಇಬ್ಬರು ಅಮೆರಿಕನ್ ಮಾಡಿಗಳಿಗೆ ಮೊಂಬತ್ತು ಮ್ಯಾಜಿಸ್ಟ್ರೇಟರು ೬೫ ರೂ. ಜುಲ್ಮಾನೆ ವಿಧಿಸಿದರು.

ಅಮೆರಿಕದ್ದಲ್ಲಿ ಮದ್ಯಪಾನನಿಷೇಧ ಯಶಸ್ವಿಯಾಗಲಿಲ್ಲವೆಂದು. ಇದ್ದಿ ನಮ್ಮನ್ನು ಸರ್ಕಾರ್ಕ್ಕ ಮಾಡಲು ಹೇಗೆಮಾಡಿದರೋ?

+ + +

ಬಳ್ಳಾರಿಯ ಮಹಾಸಭೆ ಗಲಾಟೆಗಳ್ಳ ಮಧ್ಯೆ ತೆಗೆ ಮುಕ್ತಿ ಕೊಟ್ಟಿದವರು ಶ್ರೀಯುತ ಶಿವಾಳ್ಳ.

ಶ್ರೀಯುತರೆ! ಅಮಾಯಕ್ಕರೆಂದು ಕೆಲವರ ಮೇಲೆ ಕಾಂಗ್ರೆಸ್ಸಿನವರು, ಹಿಂದುಗಳ ಮೇಲೆಯಾ ಕೆಲವರು ಮುಸಲ್ಮಾನರನ್ನು ಹೇಳಿ ಇಷ್ಟೆಲ್ಲಾ ಮಾಡ್ಯಾ ಗಲಾಟೆಗೆ ಅವಿಸ್ಥೇ ಮಾಡಿದ್ದೀರಿ?

+ + +

ಸಂಸ್ಥಾನದ್ದು ಯೋಚನೆ ಯಾವ ಸಮಿತಿಯ್ಯಲ್ಲಿ ಅಭಿಪ್ರಾಯ ಸ್ವಾತ್ರ್ಯವನ್ನು ಮಾಡ್ಯ ಬಾರದೆ ಸ್ವಾಂತ್ರ್ಯ ಕಾಂಗ್ರೆಸ್ ಸಭೆಯ ಅಭ್ಯಾಸ ಮಾಡ್ಯ ಇನ್ನು ಮೂರು ವರ್ಷದ ಮೇಲೆಯಾದರೂ ಅದರ ಸಮಾನ್ಯ ಕರ್ತ್ಯ ಸರಿಯಾಗಲಿಲ್ಲ.

ಅಲ್ಲದೆ. ರಾಜಮಾಡ್ಯಾಗಳ್ಳು ರಾಜ ಪ್ರಜಾಸ್ವಾತ್ರ್ಯಕ್ಕೂ ಮಾಡ್ಯ

+ + +

ಅಸ್ಪೃಶ್ಯರ ಮಾಡ್ಯ ಮಾಡ್ಯಗಳು ಅಲ್ಲಿನ ಲಾಯಲ್ಟಿ ಪ್ರಾಂತ್ಯಕ್ಕೆ ತಮ್ಮ ರಾಜಿನಾಮೆಯನ್ನೊಪ್ಪಿಸಿದ್ದಾರೆ. ಅದರ ರಾಜಿನಾಮೆಯನ್ನು ಸ್ವೀಕರಿಸಲಿಲ್ಲ.

ಪ್ರಾಂತ್ಯ ಸ್ವಾಂತ್ರ್ಯಗಳ ಸ್ವಾತ್ರ್ಯಗಳಿಗೂ ಅಲ್ಲಿ ಸಂಸ್ಥಾನದ ಸ್ವಾತ್ರ್ಯಗಳನ್ನು ತಳಿಯಿಸಿದ ಸಂಬಂಧದಲ್ಲಿ ನಮ್ಮ ಅಸಮಾಧಾನವನ್ನು ಸ್ವತ್ರಗಳಾಗಿ ಸ್ವಾತ್ರ್ಯ ಕಾಂಗ್ರೆಸ್ ಸ್ವಾಂತ್ರ್ಯಗಳ ಮಾಡ್ಯ ಮಾಡಿರುವುದು ಬಹಳಾದ ಕೊರತೆ ಕೊಡಬಹುದು.

+ + +

ಕೇಂದ್ರ ಸಾಮಾನ್ಯ ಸಭೆಯ ಸಮ್ಮೇಳನ. ಅ ಸಭೆಗೆ ಬರುವಾಗ ಮಾಡಬೇಕೆಂದು ಸ ಕೆಲಸಗಳ ಸಮಿತಿಯ ಸ್ವಾತ್ರ್ಯ ಮಾಡಿದೆ.

ಬ್ರಿಟಿಷ್ ಸರ್ಕಾರ್ಕ್ಕೆ ತಮ್ಮ ಸ್ವತ್ರಳ್ಳಿ ನೆಮ್ಮದ್ದು ತೋರಲು ಬಹಳ ಮಂಡಿ ಸ್ವಾತ್ರ್ಯ ಮೊಗಿದ್ದ ಕೆಲವು ಸೌರವ ಸದಸ್ಯರಿಗೆ ಇದರಿಂದ ಅಸಾಧ್ಯಗಾದಂತಾಗಿ ಗಿರಿಯೊಡ್ಡರಿಂದ ಅವರ ಸ್ವಯಾಣ ಭಕ್ತಿ ವನ್ನು ಪರೀಕ್ಷಿಸಿ ಕಾಯಿಸುವರು ಕೊಡ ಬೇಕಾಗುವುದು.

+ + +

ನಾಗಪುರದ್ದಲ್ಲಿ ಭಾಷಣಮಾಡ್ಯಾ ಧಾರಾಧಾರಿಯ್ ದೇಶಾಯಿಯವರು ಸ್ವಾಂತ್ರ್ಯ ಸಿಖರ್ ಸರ್ಕಾರ್ಕ್ಕೆ ದೇಶದ ಸ್ವತ್ರಗಳನ್ನು ನೋಡಿಕೊಂಡು ಸ್ವಲ್ಪ ಕೆಲಸಮಾಡ್ಯ ತೆಗೆದುಕೊಳ್ಳಬೇಕೆಂದರು.

ಇನ್ನುಮುಂದೆ ಧಾರಾಧಾರಿಯವರವರು ದೇಶದ ಸ್ವತ್ರಗಳನ್ನಾಗಿ ತಮ್ಮ ಧೀಮನ್ನು ತೆಗೆದುಕೊಳ್ಳುವರೆ? (ರಾಜರುಗಳ ಮಾಲುಬ್ರಿಗೆ ಬೇಕಾದರೆ ವಿಷಯ ಮಾಡಿಕೊಳ್ಳಲಿ)

+ + +

ಅಮೃತ್ಸರ ಸಂಸ್ಥಾನದ್ದಲ್ಲಿ ಮಾಡ್ಯ ಅ ಮೆಯ ಅಕ್ಷರಗಳನ್ನು ಮಾಡುತ್ತಿದ್ದ ಒಬ್ಬ "ಅಮಲು" ಕೂಲಿಗಳು ಸೆರೆಹಿಡಿಯಲ್ಪಟ್ಟಿದ್ದಾರೆ.

ನಮ್ಮ ನಿಮ್ಮೊಳಗಿನಲ್ಲಿ ಒಬ್ಬರಿಗೆ ಈ ಕೆಲಸವನ್ನು ಮಾಡ್ಯ ಪ್ರಯತ್ನ ಮಾಡ ಮೊಗಿದ್ದ ಕೆಲ್ಲ ಬಾಲ್ಯವೆಗಳನ್ನು ಅ ಮಾಡಬೇಕೆಂದು ಅಗ್ರಹಪೂರ್ವಕ ಮಾ ನೆಂಬ.

+ + +

ಮಾಡ್ಯಾಲಾಲ್ಯ ಧನಸಮಾಯವನ್ನು ಸಡೆಯಲು ಇಂಗ್ಲಂಡಿನ ಬ್ರಾಡ್‌ಫರ್ಡ್ ಮಾಲ್ಲಿನ ಕಾಲೆಯವರು ಒಂದು ಗೂಳ ಮೆನ್ನು ಅನಾಮಧ್ಯಾಗಿ ಮೇಂತಿಯ್ಯ ಮಾಡ ಸುಟ್ಟಿದ್ದು. ಹಾಲಿನ ಅಧ್ಯಾಪಕರುಗಳ ಮುಖ್ಯ ವಿಚಿತ್ರ ತೆರಣವದ್ದು.

ನಮ್ಮ ಒಂದೂ ಸ್ವಾಪದ ಒಂದು ಕಾಲ ಮಧ್ಯ ಮಂಟಿಗೆ ಮಾಡ್ಯದ ಮಕ್ಕಳ ಕಲ ಯನ್ನು ಹೋಗಲಿಸ ಕ್ಷಿಪ್ರವನ್ನು ಒಬ್ಬ ಹೆಣ್ಣುಮಕ್ಕಳು ವಿಧಿಸುತ್ತಿದ್ದರು. ಈಗಿನ ಇದನ್ನು ತಪ್ಪಿಸಿರುವರು.

:: ಸಿಂಹೋನ—ಕ್ಲೈಸೀನು ::

ಅಮೂಲ್ಯ ಮೂಲಿಕೆಯ ಅಶ್ಚರ್ಯ ಚರಿತ್ರೆ

(ಲೇಖಕರು: ಶ್ರೀಯುತ ಆರ್. ರಂಗಯ್ಯ, ಬಿ. ಎ.)

[illegible]

ಈ ಮಲೆನಾಡಿನ ಪ್ರದೇಶದ ಸಿಂಹೋನ ಮೂಲಿಕೆಯ ಅಶ್ಚರ್ಯ ಚರಿತ್ರೆ ಯನ್ನು ಕೇಳಿದಾಗ ಮೈ ಮನಸ್ಸು ಪುಳಕಗೊಂಡಿತು. ಇಂಥ ಅಮೂಲ್ಯ ಮೂಲಿಕೆಯ ಅಶ್ಚರ್ಯ ಚರಿತ್ರೆಯನ್ನು ಸಾಧ್ಯವಾದಷ್ಟು ಸಂಗ್ರಹಿಸಿ ಸಾಫ್ಸ ಓದುಗರಿಗೆ ಕೊಡಬೇಕೆಂದು ಆಶೆಪಟ್ಟೆ. ಈ ಲೇಖನ ಬರೆಯುವ ಮುಂಚೆ ಈ ಮೂಲಿಕೆಯ ಸಂಗ್ರಹಕ್ಕಾಗಿ ಮಲೆನಾಡಿನ ಕೆಲವು ಪ್ರದೇಶಗಳಿಗೆ ಪ್ರವಾಸ ಮಾಡಿದೆ.

ಕಾಂಗ್ರೆಸ್ ಮುಖಂಡರಿಗೆ ಕಠಿಣ ಶಿಕ್ಷೆ

ಬೆಂಗಳೂರು—ಮೈಸೂರುಗಳಲ್ಲಿ ಪರಕಾಳ

ಆಚ್ಚಾಲ್ಯಂಗಳಿಗೆ ಮೋಸ್ತಮುಯ್ಯ ಶಿಕ್ಷೆ

ಮೈಸೂರು ಕಾಂಗ್ರೆಸ್ ಅಧ್ಯಕ್ಷರೆಂದ ಶ್ರೀಯುತ ಟಿ. ದಾಸಪ್ಪನವರೂ ಇತರ ಮುಖಂಡರುಗಳೂ ಕಾಂಗ್ರೆಸ್ ಪ್ರಚಾರಕ್ಕಾಗಿ ಸಂಸ್ಥಾನದಲ್ಲಿ ಸಂಚರಿಸುತ್ತಿದ್ದರಷ್ಟೆ. ಮೊದಲು ಚಿತ್ರದುರ್ಗ ಜಿಲ್ಲೆಯಲ್ಲಿ ಸಂಚರಿಸಿ ಸಭೆಗಳಲ್ಲಿ ಭಾಷಣಗಳನ್ನು ಮಾಡಿದರು. ಕಾಂಗ್ರೆಸ್ ನಿಧಿಯನ್ನು ಸಂಗ್ರಹಿಸಿದರು. ಪ್ರವಾಸವು ಯಶಸ್ವಿಯಾಗಿ ನಡೆಯಿತು. ಸರ್ಕಾರವು ಮಾತ್ರ ಶೈತ್ರ ಸಂಬ್ಬಂಧದ ಸಂಬಂಧವಾಗಿ ಪ್ರವರ್ತಕರುಗಳಿಗೆ ಪ್ರತಿಬಂಧಕವನ್ನು ಹಾಕಲ್ಪಟ್ಟಿತ್ತು. ಆದರೂ ಯಾವ ತೊಂದರೆಯೂ ಬರಲಿಲ್ಲ. ಅನಂತರ ಕೃಷ್ಣಗಿರಿ ಜಿಲ್ಲೆಯಲ್ಲಿ ಯೂ ಪ್ರಚಾರ ಕಾರ್ಯವು ಚೆನ್ನಾಗಿ ಆಯಿತು. ಅದಾದ ನೇರೆ ಕೋಲಾರ ಜಿಲ್ಲೆಯ ಸಂಚಾರವು ಆರಂಭವಾಯಿತು. ಕೆಲವು ಸ್ಥಳಗಳಲ್ಲಿ ಸಭೆಗಳು, ಭಾಷಣಗಳು ಜರುಗಿದವು. ಚನ್ನಾದ ಗಡೆ ಪ್ರವೇಶದ ಸಭೆಗೆ ಅಡಚಣೆ ಬಂತು. ಎರಡು ತಿಂಗಳ ತರುವಾಯ ಅಲ್ಲಿ ಸಭೆಗಳನ್ನಾಗಲೀ, ಭಾಷಣಗಳನ್ನಾಗಲೀ, ಪ್ರವರ್ತಕರುಗಳನ್ನಾಗಲೀ ನಡೆಸಕೂಡದೆಂದು ಜಿಲ್ಲಾ ಮ್ಯಾಜಿಸ್ಟ್ರೇಟರು ಆಜ್ಞೆ ಹೊರಡಿಸಿದರು. ಅಲ್ಲದೆ ಚೆನ್ನಾದ ಗಡೆ ಸ್ಟೇಷನ್ ಪೊಲೀಸ್ ಸಬಇನ್ಸ್ಪೆಕ್ಟರೂ ಮತ್ತೊಂದು ಆಜ್ಞೆಯನ್ನು ಹೊರಡಿಸಿದರು. ಸೇರ್ಪಡೆ ಮುಖಂಡರುಗಳು ಆ ಪ್ರದೇಶವನ್ನು ಬಿಟ್ಟು ಗಂಟೆಗಳೊಳಗೆ ಬಿಟ್ಟು ಹೊರಡಬೇಕೆಂದೂ ಪುನಃ ತಮ್ಮ ಅನುಮತಿ ಇಲ್ಲದೆ ಒಳಗೆ ಪ್ರವೇಶಿಸಕೂಡದೆಂದೂ ತಿಳಿಸಿದರು.

ಆದರೂ ಸದರ ಮುಖಂಡರುಗಳು ಕಳೆದ ಸೋಮವಾರ ಕಾಂಗ್ರೆಸ್‌ಗೆ ಜಯ ಕೃಷ್ಣಾಕೃಷ್ಣ ಹೋಗುತ್ತಿದ್ದಾಗ ರಾಂಯಲ್ಲಿ ಪೊಲೀಸರು ಅವರುಗಳನ್ನು ತಡೆದು ಗಿರಿ ಮಾಡಿದರು. ಈ ರೀತಿ ದಸ್ತಗಿರಿಯಾದ ಮುಖಂಡರುಗಳವರು:—

ಶ್ರೀ ಗಣಾದಾಚಾರ್, ಟಿ. ಪಾಪಣ್ಣಸೆಟ್ಟಿ, ಟಿ. ಶ್ರೀ ಭಾಷ್ಯಂ ಅಯ್ಯಂಗಾರ್, ಕೆ. ರಂಗಲಿಂಗಮ್ ರೆಡ್ಡಿ, ಎಸ್. ರಂಗನಾಯಕಮ್ಮ, ಕೆ. ಕಾಳಪ್ಪ ಕಾಮಯ್ಯ, ಸಿ. ಎಸ್. ಸುಬ್ರಹ್ಮಣ್ಯಾಚಾರ್, ಕೆ. ಹೇಮಾಚಾರ್ಯ, ಎಂ. ಗೋವಿಂದ ರೆಡ್ಡಿ, ಜೆ. ಕೆ. ಸುಬ್ರಹ್ಮಣ್ಯಂ, ಟಿ. ರಾಮಸ್ವಾಮಿ, ಕೆ. ಪಟ್ಟಾಭಿರಾಮಯ್ಯ, ಲಾಯರ್ ಎಸ್. ಮಹಾಲಿಂಗಾಚಾರ್, ಗಂಗಾ ರೆಡ್ಡಿ.

ದಸ್ತಗಿರಿ ಮಾಡಿದ ಕೂಡಲೆ ಬೆಂಗಳೂರು ಸೈಕಾಯಿಗಳಲ್ಲಿ ಹಾಕಿದರು. ಮಾರನೆಯದಾಗಿ ಬೆಂಗಳೂರಿನಲ್ಲಿ ಸರ್ಕಾರವಾದಿ ಕಾರ್ಯಕ್ಕೆ ಅಡ್ಡಿ ಬಂದಿತು. ಅಲ್ಲಿಗೆ ಅಂಗಡಿಗಳು ಮುಚ್ಚಲ್ಪಟ್ಟಿದ್ದವು. ಬಹುಮಾರ ಸೈಕಾಯಿಗಳಲ್ಲಿ ಸರ್ಕಾರವು ನಡೆಯಿತು. ಬೂರಿಗಾ ಸಭೆಗಳಲ್ಲಿ ಭಾಷಣಗಳಾಗಿ ದಸ್ತಗಿರಿಯಾದ ಮುಖಂಡರುಗಳನ್ನು ಅಭಿನಂದಿಸಲಾಯಿತು.

ಮುಖಂಡರುಗಳ ಮೇಲಾಯಿಸಿದ ಆರೋಪಗಳಿಗೆ ಸೂರ್ಯ ಮ್ಯಾಜಿಸ್ಟ್ರೇಟರಾದ ಶ್ರೀ ಕೆ. ಶ್ರೀನಿವಾಸರಾವ್ ಕೊಟ್ಟ ಬೆಲೆಯನ್ನು ನಡೆಯಿತು. ಅಂದಿನಿಂದ ಮ

ಶ್ರೀ ಎಸ್. ರಂಗನಾಯಕಮ್ಮ

ಕ್ಷೇಮ್ ಮಾಡಿಕೊಳ್ಳಲಿಲ್ಲ. ಅವರ ಪರ ವಕೀಲರುಗಳು ಸಾಕ್ಷ್ಯ ಕೊಟ್ಟರು. ಮ್ಯಾಜಿಸ್ಟ್ರೇಟರ ಅಭಿಪ್ರಾಯ ಪ್ರಕಾರ ಅವರು ಅವನ್ನು ಉಲ್ಲಂಘಿಸುವುದಾಗಿ ತಾವು ಪೊಲೀಸರು ಅಧಿಕಾರಗಳಿಗೆ ತಿಳಿಸಿರಲಿಲ್ಲವೆಂದೂ ಅವರಲ್ಲಿ ಶಪಥಮಾಡಿದ್ದರು. ಅಲ್ಲದೆ ಪೊಲೀಸರ ಸಾಕ್ಷ್ಯವೆ ಸುಳ್ಳು ಸಾಕ್ಷ್ಯವೆಂದೂ ಹೇಳಿದರು.

ಮ್ಯಾಜಿಸ್ಟ್ರೇಟರ ಪರ ಬಲವು ಸಾಕ್ಷಿಗಳ ವಿಚಾರಣೆ ನಡೆಯಿತು. ಮ್ಯಾಜಿಸ್ಟ್ರೇಟರು ಸಾಕ್ಷಿದ ಮತ್ತಾದ ಅಭಿಪ್ರಾಯದ ಮೇಲೆ ಮೊದಲಿನ ತೀರ್ಪನ್ನೆಂದು ಇದರಿಗೆ ತಾವು ಮೂವರು ತಿಂಗಳ ಕಾರಾಗೃಹವನ್ನು ವಿಧಿಸಿದರು. ಶ್ರೀಯುತ ಗಣಾದಾಚಾರ್, ದಾಸಪ್ಪನವರ ಮತ್ತು ಗಂಗಾ ರೆಡ್ಡಿಯವರುಗಳಿಗೆ ತಲಾ ಎರಡು ತಿಂಗಳ ಕಠಿಣ ಶಿಕ್ಷೆಯನ್ನು ಮತ್ತು ವಿಧಿಸಿದರು. ಅವರ ಗಳನ್ನು ಬೆಂಗಳೂರು ಸೆಂಟ್ರಲ್ ಜೈಲಿನ ಕಂಬಿಯಲ್ಲಿ ಇಟ್ಟು ಮೂವರು ಅಧಿಕಾರಿಗಳನ್ನು ಸಂಸ್ಥಾನದ ಇತರೆ ಜೈಲುಗಳಿಗೆ ಕಳುಹಿಸಲು ಸಾಧ್ಯವಾಗುವಂತೆ ಮಾಡಿಸಲಾಯಿತು.

ಶ್ರೀ ದಾಸಪ್ಪನವರು ತಮ್ಮ ಸ್ವಂತದ ಜಿಲ್ಲೆಯಾದ ಮೈಸೂರಿನ್ನಾದರೂ ಸಂಸ್ಥಾನದ ಅಧ್ಯಕ್ಷರ ಸ್ಥಾನಿಯೆಂಬುದ್ದೇ ಶ್ರೀಯುತ ಸಿದ್ದಲಿಂಗಯ್ಯನವರು ಮೇಲಾಧಿಕಾರಿ ಸ್ಥಾನದಲ್ಲಿ ಒಳ ಮುಕ್ತಿಯಾಯ್ತು ಬ

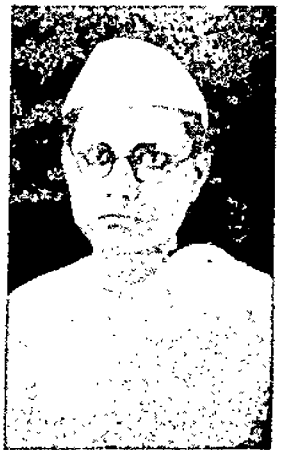

ಶ್ರೀಯುತ ಕೆ. ರಂಗಲಿಂಗಮ್ ರೆಡ್ಡಿ

ಕ್ಷೆಯ ಹೊಂದುತ್ತಿರುವುದರಿಂದ ಅವರ ಸ್ಥಾನದಲ್ಲಿ ಸೈಕಾಯಿ ಶ್ರೀ ಎಸ್. ಚನ್ನಬಸ್ಸಪ್ಪನವರನ್ನು ಅಧ್ಯಕ್ಷರನ್ನಾಗಿ ನೇಮಿಸಿದರು. ಶ್ರೀಯುತ ಸಿದ್ದಲಿಂಗಯ್ಯನವರು ಕೂಡ ಬೇಕೆಂದಿರುವುದೆಂದು ಕೊನ್ನಾಗಿದೆ

ಶ್ರೀ ಕೆ. ಪಿ. ಭಾಷ್ಯಂ

ಮುಖಂಡರುಗಳ ದಸ್ತಗಿರಿ ಮತ್ತು ಶಿಕ್ಷೆಯ ಸಂಬ್ಬಂಧದಲ್ಲಿ ಈ ದಿನ ಸರ್ಕಾರವನ್ನು ಅಭಿನಂದಿಸಲು ಸಭೆಗಳನ್ನು ಸರ್ಕಾರಿಯವರು ಮಾಡಿದ್ದಾರೆ. ಇದೂ ಅಲ್ಲದೆ ಸರ್ಕಾರವಾದಿ ಕ್ಷೇತ್ರಗಳಿಗೆ ಇದು ಅಡ್ಡಿಯಾಗುವುದು. ಈ ದಿನ ಸೈಕಾಯಿ ಕಾರ್ಯ ಕ್ರೈಸ್ ಕಾರ್ಯಗಳು ಮುಂದುವರಿಯ ಸಭೆಗಳು ಮಾಡುವುದು ಕಾರ್ಯಕ್ರಮವನ್ನು ಸೂಚಿಸಿ ಮುಂದುವರಿಸಲಾಗುವುದು.

ಸರ್ಕಾರದ ಕಿವಿಯ ಬಳ್ಳಿಗಳಾಗಿ ಮುಂದೂಡ ಪ್ರವೇಶಕ್ಕಾಗಿ ಮುಂದಿನ ಕಾರ್ಯಗಳ ಪ ಮಾಡಿಕೊಳ್ಳುವುದಾಗಿ ಮೂವರೂ ಮುಖಂಡರು. ಸರ್ಕಾರವಿಲ್ಲದೆ ಇಲ್ಲದ ಮುಖಂಡರುಗಳ ಭಾಷಣ ಮಾಡುತ್ತಿದ್ದರು.

ಸೂ ರ ಣಾ!

ಸೆಟ್ಟಿ ಮಾಡಿಸಿ ಬರೆಸಿ ! ಕೆಸುಟ್ಟು ಸಂತಸದ ಮಾಳ್ಳ !
ಅಟ್ಟಿಸೆಂದಿಸಬೇಡ ! ಅದು ಕಿಲ್ಲಾ, ಮಟ್ಟಿ ಮಾಳ್ಳದ ಸೂರ್ಯ !

ಶ್ರೀ. ಸ್ವಾಮ್ಯದ ಅಭಿಮಾನಿ, ಸಮಿಯ ಸ್ವಾಮಿಗಳಿ, ಮಠಗಳ ಸ್ವಾಮ್ಯದ ಮಠಾಧಿಪತಿಗಳಿಗೆ, ಮತ್ತು ಸಮ್ಮ ಸ್ಥಿತಿ ಅಭಿಮಾನಿಯ ಬಲ್ಲ ಸಮಿಯ ಸಭ್ಯರಿಗೆ ಮಾಡ ಮಾಡಿಸಲ್ಪಟ್ಟ ಕಿಲ್ಲಾ ಸ್ವಾಮ್ಯ ಸೂರ್ಯ !

ಇತ್ತೀಚೆಗೆ ನಂಬಿಗಾರರ ಸ್ವಾಮ್ಯಗಳಾಗಿ ಕಂಬಿಯಿಂದ ಸ್ಥಿರ ಸ್ಥಿರವಾಗಿ ಮುಂದ ಕಂಕಣಗಳ ಪೇಟೆ ಕಾಣಿಸ್ತು ಕೆಲವು ಮಂದಿ ಕೆಲ್ಲು ಸ್ಥಿತಿಯಿರುವ ಮಂದಿಗಳ ಸ್ಥಿತಿ ಕೆಲ ಮಂದಿಗಳ ಮುಂದೆ ಸ್ಥಿತಿ ಅವರ್ಣನಾಗಿ ಮಾಡಿಸಿಕೊಳ್ಳುವುದು. ಅದ್ದರಿಂದ ಕಾಲ್ಲ ಮೇಲ್ಪಟ್ಟ ಅಗ್ಗ ಸ್ಥಿತಿ ಸ್ಥಿತಿಯಲ್ಲಿರುವ ಸ್ಥಿತಿಯ ಸ್ಥಿತಿ "ಮಾದರಿ ಸಂಸ್ಥಾನದ ಮಾದರಿ ಸಂಸ್ಥೆ" ಎಂದು ಮ್ಯಾಜಿಸ್ಟ್ರೇಟರಿಂದ ಮೈಸೂರು ಇನ್ಸೂರೆನ್ಸ್ ಕಂಪನಿ ಲಿಮಿಟೆಡ್ ಎಂದು ಮಾಡಿಸಿಕೊಳ್ಳುವುದು ಕೆಲವು ಸಂಸ್ಥೆಗಳ ಮಂದಿಗಳ ಕಾರ್ಯಗಳಾಗಿವೆ

ಕೆಟ್ಟದ ವಿಷಯಗಳನ್ನು ಕೇಳಿದರೆ ಮಾಡಬೇಕೆ ಅಲ್ಲಿಯ ...

ಮೈಸೂರು ಇನ್ಸೂರೆನ್ಸ್ ಕಂಪನಿ, ಲಿಮಿಟೆಡ್.

ಸ್ಥಾಪಕರು ಕಛೇರಿ:
ಶ್ರೀ ನರಸಿಂಹರಾಜ ರೋಡ್,
ಬೆಂಗಳೂರು ಸಿಟಿ.

ಮುಖ್ಯ ಕಛೇರಿ,
ಹಡಾ ಎ ಉಗ್ರಾಣದ,
ಮೈಸೂರು ಸ್ಟೇಟ್.

ಶ್ರೀ ಟಿ. ರಾಮಾಚಾರ್

ಸಾ ಧಿ

೨೧—೮—೩೯ ನೇ ಸೋಮವಾರ

ಪುಸಟೆ ಬಿಕ್ಕಟ್ಟು

ಈ ಕಡೆಗಳ್ಳಿಯೂ ಒಂದು ಮಾರ್ಮಿಕ ಸ್ಥಿತಿಯಲ್ಲಿದೇ ಒಂದು ಬಾರಿಯಾಗಿದೆ. ಮಾಸಾಗಲೂ ಮೀಗೆಯೇ ಆಗುತ್ತಿದೆ. ಈ ಸ್ಥಿತಿಯಲ್ಲಿ ಸಿಕ್ಕಿ ಒಳ್ಳೆ ಮುಂಗಾಣಿಗಳೂ ಮೀಗೆಯೇ ಏನ ಬರುವುದೋ ಬರೆಯೆ !

ಸಂಸ್ಥಾನದ ಸ್ಥಿತಿಯು ಈಗ ಸ್ವಲ್ಪ ಸ್ವಲ್ಪವಾಗಿ ಮಾರ್ಪಟ್ಟುತ್ತಿದೆ. ಎಲ್ಲಾ ಕಡೆಯೂ ಜನರು ಸೆಟೆಗೊಳ್ಳುತ್ತಿದ್ದಾರೆ. ಅದರಿಂದ ನಮ್ಮ ಸ್ಥಿತಿಯಲ್ಲಿ ಸ್ವಲ್ಪ ಘಾಗ್ಯವು ಅದೇ ನಮ್ಮ ಕೆಲಸಕ್ಕೆ ಸ್ಥಿತಿ ಮತ್ತು ಅಭಾವದ ಪ್ರಾಣಾಣಾಗಿ ಬಾಯಿಬಿಗೆಗೆ ಸಂಬಂಧಿಸಿ ಅತ್ಯಂತ ಘೋರವಾಗಿ ಪರಿಣಮಿಸುತ್ತಿದೆ. ಮೊನ್ನೆ ಕಾಣಿ ಇದು ಮುಖ್ಯವಾಗಿ ಜಾಂತಿಯ ಕಿಲ ಜನಗಳು ಅಲ್ಲಿ ಸೂಚಿಸುತ್ತಿದೆ.

ಜಯಪುರದಲ್ಲಿ ವಿಚಾರಿಸಾದ ಅಂಶೋಧನವು ನಡೆದು ಪ್ರಜೆಗಳು ಅಭಿಪ್ರಾಯಪಟ್ಟದ್ದು ಕಷ್ಟದಲ್ಲಿಗಳನ್ನು ಅನುಭವಿಸಿದರು. ಮುಖ್ಯವಾಗಿ ಅಕ್ಕಿಗೆ ಬೆಳವಳಿಯನ್ನು ನಿಷ್ಠ ಸಿದರೂ ನಮ್ಮ ಅಧಿಕಾರಿಗಳು ತಮ್ಮ ಪ್ರಜ್ಞಾಕಳಕಳ್ಳನ್ನು ಬಿಟ್ಟಿರಲಿಲ್ಲ. ಮಾನ್ಯ ಮುಖಂಡರಾದ ಶ್ರೀ ಬಸ್ವಾಅಲಾಲ ಸೆಟಮನೆಯವ್ಯರ್ಯೆಗೆ ಕೊಳ್ಳುತ್ತಿದ್ದರು. ಆಂತರ ಸರ್ಕಾರವೂ ಕೆಳಕ್ಕೆ ಇಳಿದು ಯಾವ ಸರ ತ್ತೂ ಇಲ್ಲದೆ ಅವರನ್ನು ಸೊನ್ನೆ ಬಿಡಗಡೆ ಮಾಡಿತು.

ತಮಿಳಾಂಕಾದಿನ ಸ್ಥಿತಿಯನ್ನೂ ತೆಗೆದು ಅಧಿಕಾರಿಗಳೂ ಕಾಂಗ್ರೆಸ್ಸಿನವರೂ ಸ ರಕ್ಷಣೆ ಮೌನವಹಿಸಿದ ಕಾರಣದಿಂದ ಕಾಯುತ್ತಿದ್ದಾರೆ. ಸಂಘಗಳಿಗೆ ಮಾನ್ಯತೆಯಾಗಿ ಅಕ್ಷಿನ ಮಿಷಾಗಿದೆ ಕಾಂಗ್ರೆಸ್ಸಿನವರ ಪಕ್ಷ ಅಲೂಚಿಸಿಗಳನ್ನು ಮಾಡುತ್ತಿದ್ದಾರೆ. ಇದರಿಂದಲೇ ಇತರ ಪ್ರಜ್ಞಾ ಪೂರ್ವ ಸಂಸ್ಥಾನಗಳಲ್ಲಿಯೂ ನಡೆಯುತ್ತಿದೆ.

ಮೊಳ್ಳಿಯ ಸ್ಥಳಗಳಲ್ಲಿ ಅಲ್ಲಿ ಕೋಂಕಣಿಗಳು ಸೂಚಿಸಿದೆಯೇ ಅಧ್ಯಾಪ ಕ್ಷ. ಜಯಪ್ರಜ್ಞಾ ಸರ್ಕಾರದ ಪ್ರಜೆಯೂ ಬಗೆಹರಿದಿದೆಯೆಂದು ಅದರ ಎಲ್ಲ ಕಡೆ ಗಳಲ್ಲಿಯೂ ನಾಗರಿಕ ಹಕ್ಕುಗಳು ಅಂಗೀ ಕರಿಸಲ್ಪಟ್ಟಿತ್ತಿವೆ. ಪ್ರಜೆಗಳು ಜಾತಿಯ ತಮ್ಮ ಪ್ರಜಾಸರ್ಕಾರವನ್ನು ಮಾಡಲು ಅವಕಾಶ ದೊರೆತಿದೆ.

ಅದರಿಂದ ನಮ್ಮ ಸ್ಥಿತಿಯಲ್ಲಿ ಈ ಸ್ವಾಧೀನ ಹಕ್ಕುಗಳಿಗೂ ಧಕ್ಕೆ ಬಂದಿದೆ. ಇತರ ಸಂಸ್ಥಾನಗಳೊಡನೆ ಹೋಲಿಸಿದರೆ ಇಂದು ನಮ್ಮ ಸಂಸ್ಥಾನವು ಎನ್ನುವಂತೆ ಬಂದಿದೆಯೆಂಬುದು ಮೇಲ್ನೋಟಕ್ಕೆ ಕಂಡಿದೆ.

ಕಾಂಗ್ರೆಸ್ಸಿನವರು ಇಮಾಮ್ ಬಿ ಕರ್ಮ ರಲ್ಲಿಗೆ ಪ್ರಜಾಸಾಮಾನ್ಯರು ಕಷ್ಟ ಅನ್ನ ಹೇಳಿದೂ ಇಲ್ಲವೆಂದು. ದಿಮನರು ತಿಳಿದ ದ್ದಾರೆ ಅದರೂ ಸಹ ತೋಲಾವದ ಚಿನ್ನ ದಗಳೆಯಲ್ಲಿ ಕಾಂಗ್ರೆಸ್ಸಿನವರ ಪ್ರಜಾಕಾ ರ್ಯಗಳಿಗೆ ಅಡ್ಡಿಯಿಂದಿದೆ. ಮತ್ತು ಮ ಖಂಡರುಗಳ ದಕ್ಷಣವಾಗಿದೆ. ಅವರು ಗಳಿಗೆ ಅತಿ ಉಗ್ರವಾದ ತಿಳ್ಳಿಯ ವಿಧಿಸ ಲ್ಪಟ್ಟಿದೆ. ಮಾನ್ಯ ಮುಖಂಡರುಗಳಿಲ್ಲ ದಕ್ಷನ್ನು ಒಂದೇ ಸಾರಿ ಹೀಗೆ ಹಿಡಿದು ತಿಳ್ ಸಿರುವುದು. ಸ್ಟೇಸಾಂದ ಇತ್ಯಾದಿದಲ್ಲೇ ಹೊಗಡು ಇದರಿಂದ ಸಂಸ್ಥಾನದ ಪ್ರಜೆ ಗಳಿಗೆ ಅತ್ಯಂತ ಬೇಗವಾಗಿದೆ. ಸಂ ಸ್ಥಾನದಲ್ಲಿ ನಡೆದ ಹಲವಾಳಗಳಿಂದಲೂ ಸಭೆಗಳಿಂದಲೂ ಇದು ಬೇಕೆನಾಗುತ್ತದೆ.

ಬಿಕ್ಕಟ್ಟಿನ ಈಗ ಒದಗಿರುವ ಪರಿಸ್ಥಿ ತಿಯು ಪ್ರಜೆಗಳ ಸಂಸ್ಥಾನಕ್ಕೆ ಒಳಿತೂಡಿಕೆಯ ಸ್ಥಿ. ಹಿಂದೆ ಇಂತಹ ಬಿಕ್ಕಟ್ಟುಗಳು ಅನೇ ಕಾಣಿ ಒಂದಿದ್ದು. ಅವು ಬೇರೆ ಅಭಿಪ್ರಾ ಯಗಳೂ ಸಂಭವಿಸಿದವು. ಕಡೆಗೆ ಒಂದು ರೀ ತಿಯಲ್ಲಿ ಸೌಹಾರ್ದದಿಂದ ಪರಿಹಾರವಾಗು ತ್ತಿದ್ದುವು.

ಇಂದಿನ ಬಿಕ್ಕಟ್ಟು ಸಹ ಯಾವ ಸ್ಥ ಮಾನಗಳಲ್ಲಿಯೂ ಪರಿಹಾರವಾಗದೆ ಮುಂದುವರಿದಿದೆ ಎಲ್ಲವ ಪಾಲ್ಗೆಗೆ. ಇದಕ್ಕೆ ಸರ್ಕಾರದವರು ತಮ್ಮ ನೀತಿಯನ್ನು ಬದಲಾಯಿಸಬೇಕು. ಮುಖಂಡರುಗಳನ್ನು ಬಿಡುಗಡೆ ಮಾಡಬೇ ಕು. ಅವರುಗಳನ್ನು ಅಭ್ಯಾಸಿಸಿ ಸರ್ಕಾರ ಸಮಾಲೋಚನೆ ನಡಾಬೇಕು. ಅದೇ ಇಂದಿನ ಬಿಕ್ಕಟ್ಟಿನ ಪರಿಹಾರಕ್ಕೆ ಮಾರ್ಗ. ನಮ್ಮ ಅಧಿಕಾರಿಗಳು ರಾಜನೀತಿ ಸ್ಥೈರ್ಯ ದಿಂದ ವರ್ತಿಸಲಿ.

ಸಂಸ್ಥಾನಗಳೊಳಗೆ ನಿವೃತ್ತಿ ತಾಗಬೇಕು

ಮುಂಬಯಿ ಸರ್ಕಾರದ ಆಜ್ಞೆ

ಬೊಂಬಾಯಿ ಸರ್ಕಾರದವರು ಈ ರೀತಿ ಪ್ರಕಟಣೆ ಹೊರಡಿಸಿದ್ದಾರೆ —

"೧೯೩೦ ನೇ ಇಸವಿ ೧೧ ನೇ ತಾರೀಖಿ ನಿಂದ ಮಂತ್ರಿಮಂಡಲ ರಚಿಸಿರುವ ಸ್ಥಳಗಳಲ್ಲಿರುವ ಪ್ರಾಂತ್ಯದ ೫೮ ಸಂಸ್ಥಾನಗಳು ತೊಂಬತ್ತೊಂದ ನೆಯ ನಿವೃತ್ತಿಸಾಗಬೇಕೆಂದು ಸರ್ಕಾರದ ವತಿ ನಿರ್ಧರಿಸಿದ್ದಾರೆ. ಈಗಾಗಲೇ ೫೮ ಸಂಸ್ಥಾನಗಳು ತೊಂಬತ್ತು ಇಸವಿ ೧೧ ನೇ ತಾರೀಖಿ ವರೆಗೆ ಕೆಲಸದಲ್ಲಿ ಉಳಿಸಲ್ಪಟ್ಟಿರುವ ಅ ಧಿಕಾರಿಗಳು ಅವರಂತೆ ಕೆಲಸದಲ್ಲಿರಲು ಅ ನುಕೂಲ ಕೊಡುವುದಿಲ್ಲ.

ಮೈಸೂರು ನಾಯಕರ ಲಿಕ್ಷೆ

ಹಿಂದೂ ಪತ್ರಿಕೆಯ ಖಂಡನೆ

ಮೈಸೂರು ಕಾಂಗ್ರೆಸ್ ಮುಖಂಡರುಗಳಿಗೆ ಚಿನ್ನದ ಗಡಿಯ. ಮಾನ್ಯಪ್ರೆಸ್ಟಿಟಿಯ ಕೊಟ್ಟಿರುವ ಶಿಕ್ಷೆಯನ್ನು ಖಂಡಿಸಿ ಮದ ರಾಸಿನ ಹಿಂದೂ ಪತ್ರಿಕೆಯು ಹೀಗೆ ಬರೆ ದಿದೆ :

ಅಪರಾಧಗಳು ಕೇವಲ ಸಂವಿಧಾನಿಕ ವಾದುದರಿಂದ, ಅಲ್ಲಾದಿತರಿಗೆ ಕೊಟ್ಟಿರುವ ಶಿಕ್ಷೆಯು ಮಿತಿಮೀರಿದ ಕಾಠಿಣ್ಯದಿಂದ ಕೂಡಿದೆ. ಜಿಲ್ಲಾ ಮಾಜಿಸ್ಟ್ರೇಟರು ಹೊರಡಿಸಿದ ಆಜ್ಞೆಯ ವಿರುದ್ಧವಾದ ಸಿಲ್ಕಿಂಗ್ ಅಕ್ಷಿಗೆ ಮಾತ್ರ ಅಧಾರಿತ್ವವಿದೆ. ಸಂದೇ ಸಾನ್ವಿದವಾದ ವಿಷಯ. ಘಟನಾಕಾರರು ಗಳಿಗೆ ಮಾನ್ಯತೆದ ಕೊಲೀಗಾಂದನ್ನು ಉದ್ದೇಶ ಕೊಳ್ಳುವುದೆಂದು. ಅದರ ಘಾಮಿಸಲಿಲ್ಲ ಇದೇ ರೀತಿಯ ಸಭೆಗಳಿಗೆ ಹಿಂದೆ ಅವಕಾಶ ಕೊಟ್ಟಿಗ ಗಲಭೆಗಳುಂಟಾಗಿದ್ದವು ಮಾತ್ರ ಮೇಲುಸ್ಥಾನ. ಆದರೆ ಗಲ ಪ್ರಾಂತದಲ್ಲಿ ಯಾವಾಗಲೂ ರಾಜಕೀಯ ಘಟನೆಗಳೇ ಅಗಲಿಸುತ್ತವೆಂದು ಹೇಳಲು ಸಾಧ್ಯವಿಲ್ಲ. ಈ ಅಕ್ಷಿಯ ಔಚಿತ್ಯವು ಹೇಗಾದರೂ ಇ ರಲಿ. ಆದರೆ ಅದೇನು ಸ್ವತಂತ್ರ ಉಲ್ಲಂ ಘಿಸಲ್ಪಟ್ಟಿರಬೇಕು ಸಲ್ಲ. ಏಕೆಂದರೆ ಯಾವ ಘಟ ನೆಯೂ ಅಗಲಿಲ್ಲ. ಮುಖಂಡರು ಘಟನಾ ಸ್ಥಾನದ ತಮ್ಮ ಉದ್ದೇಶವನ್ನು ಪ್ರಕಟಿ ಸಿದರೆಂದು ಪೊಲೀಸರು ಹೇಳುವರು. ಆದ ರೆ ಅವರಿಗಿಲ್ಲದ್ದಿದ್ದರೆ, ಅಂತಹ ಪ್ರಕ ಟನೆಯನ್ನೇಕೆ ಮಾಡಿದ್ದೆವೆಂದು ಹೇಳು ವರು. ಅಜ್ಞೆಯನ್ನು ಸಿದ್ಧವಾಗಿರುವೂ ಮಾ ಡಿಯದೇ ಇದ್ದುದರಿಂದ ಮುಂದಿನ ಉ ದ್ದೇಶವಿತ್ತೇ ಇಲ್ಲವೆ ಎಂಬುದು ಅನ್ಯಾ ಸಂಗತಿ ವಿಷಯ. ಜಿಲ್ಲಾಧಿಕಾರಿಗಳ ಆಜ್ಞೆ ಯನ್ನು ಉಲ್ಲಂಘಿಸಿದ್ದಕ್ಕಾಗಿ ಮ್ಯಾಜಿಸ್ಟ್ರೇ ಟರು ಅಲ್ಲಾದಿತರುಗಳಿಗೆ ಶಿಕ್ಷೆಯನ್ನು ವಿಧಿ ಸಿದ್ದು. ಗಣೇ ಪ್ರದೇಶವನ್ನು ಪ್ರವೇಶಿಸದಂ ತೆ ಪೊಲೀಸಿನವರು ಕೊಟ್ಟ ಸೂಚನೆಯ ನ್ನು ನಡೆಸದಿದ್ದುದಕ್ಕಾಗಿ ಅವರಿಗೆ ಶಿಕ್ಷೆ ಯಾಯಿತು. ಮತ್ತು ಪೊಲೀಸಿನವರು ತ ಮಿಗಾಗಿ ಅಲ್ಲಾದಿತರು ನಿಷೇಧಿಸಲ್ಪಟ್ಟ ಪ್ರ ದೇಶದಿಂದ ಹೊರಗಡೆಯೇ ಇದ್ದರು. ಆ ವರೂ ಅವರನ್ನು ಅಜ್ಞೆಯ ಧಕ್ಕೆಗಿಂದ ಮಾ ಡಲಿಯಿಲ್ಲ. ಸಭೆಗೆ ಹೋಗುವ ಉದ್ದೇಶ ವು ಅಲ್ಲಾದಿತರಿಗೆ ಇರಲಿಲ್ಲವೆಂದು ಅವರ ಸಾಕ್ಷ್ಯವನ್ನು ಮ್ಯಾಜಿಸ್ಟ್ರೇಟರು ಅಂಗೀ ಕರಿಸಿದ್ದಾರೆ. ಅಜ್ಞೆಯನ್ನು ಉಲ್ಲಂಘಿಸು ವ ಉದ್ದೇಶವನ್ನು ಸೂಚಿಸಿದರೆ ಅಪರಾಧ ಮಾಡಿದಂತಾಯಿತೇ ಎಂಬ ವಿಷಯವನ್ನು ಇಲ್ಲಿ ವಿಮರ್ಶಿಸಬೇಕಾಗಿದೆ.

ಜಿಲ್ಲಾಧಿಕಾರಿಗಳ ಆಜ್ಞೆಯಿಂದ ಸಭೆ ಯನ್ನು ತಡೆಗಟ್ಟುವ ಸಂಕಲ್ಪವು ಶಿಕ್ಷೆಗೆ ಗುರಿಯಾಗುವುದೆಂಬ ಸಂದೇಶದಿಂದ ಪೊಲೀಸ ರು ಸಾ ನೇ ಕಲಿಸಿದ ಪ್ರಕಾರ ತಾವೇ ಮತ್ತೊಂದು ಆಜ್ಞೆಯನ್ನು ಹೊರಡಿ ಸಬೇಕೆಂದು ಮಾಡಿದರು ಅದ್ದರಿಂದ ಕಾಂ ಗ್ರೆಸ್ಸಿನವರು ಆಜ್ಞೆಯನ್ನು ಉಲ್ಲಂಘಿಸಲು ಸೂಚನೆಯಾಗಿದೆ ಸಿದ್ಧರಾಗಿರುವುದೆಂ ದು ಹೇಳಬಹುದು. ಈ ನೇ ಸ್ಥಿತಿ ಎಂಬ 'ಪಿಕ್ಟೂಸ್' ಹೊರಟಿಲು ಅಸಹಕಾರ ದಾಗ ಈ ನೇ ಕಲಿಸಿದ 'ಬಂದೋಬಸ್ತ ಸ್ಥಿತಿ' ಯನ್ನು ಪೊಲೀಸರು ಬಿಡದೆ ಸಿದರು. ಅದ್ದರಿಂದ ಇನ್ನೂ ಹೌದ್ದ ಕೆಲ್ಲಿಯಲ್ಲಿ ಕೆಲಸಿಸ್ಟ್ರೆಡಿ ಸಾಲಾಯ ಜಯಪ್ರಜ್ಞಾ ಸರ್ಕಾರದ ಸ್ಥಾನಿಯ ಸ್ಥಿ ತಿಯಲ್ಲಿ ಸಂಪೂರ್ಣವಾಗಿ ಕಾಯ್ದಿ ದ್ದವಾದ್ದು. ಅದ್ದರಿಂದ ಸ್ಥಿತಿ ಕ್ಷ. ಅಜ್ಞೆಯನ್ನು ಉಲ್ಲಂಘಿಸುವ ಸ್ಥಿ ಉದ್ದೇಶವಾಗಿರಲಿಲ್ಲವೆಂದು ಅ ನಿಸಿದೆ ಹೇಳಬಹುದು. ಈ ಕಾರಣದಿಂ ದ ಸ್ಥಿತಿಯನ್ನು ಸರ್ಕಾರದವರು ಈ ಶಿಕ್ಷೆ ನ್ನು ಕಡ್ಡಾಯಗೊಳಿಸಲು ಸಂದರ್ಭಾ ಅ ಕಾಯಿಸಿಯೆಂಬುದೇ ನನ್ನ ಅಭಿಪ್ರಾಯ.

ಹೆಂಡತಿಯನ್ನು ಒತ್ತೆ

ಬ್ರಿಟಿಷ್ ಸೈನಿಕನೊಬ್ಬನು ಧ ನದಿಂದ ತನ್ನ ಹೆಂಡತಿಯನ್ನೇ ಬೌಂಡಿಗೆ ಅಡಮಾಡಿದ್ದನು. ಅವನ ಹೆಸರು ಸ್ಮಿತ್. ಇಳೆಯ ಯುದ್ಧಾವ ಅವಧಿಗೆ ಸೈನ್ಯದಲ್ಲಿ ಕೆಲಸಕ್ಕೆ ಸೆ ರಿದ ನಗರಕ್ಕೆ ಹೋದ ಅಲ್ಲಿನ ಯೂರೂ ಅಲ್ಲಿ ತನ್ನ ಸ್ನೇಹಿತನ ಸೈನ್ಯಾಧಾರವೂ ಅವನನ್ನು ಅಲ್ಲಿಯೇ ಬಂಧಿಸಿದವು. ಇನ್ನೂ ಮ ಹಾದಂದು. ಕೃಷಿಗಾ ಸಂಸಾರ ಬ ಯಿದ್ದ ಒಬ್ಬನು. ಸಾಲಗಾರರ ಹಿ ಸ್ಥಿತಿ. ಸ್ಮಿತ್ತನು ತನ್ನ ಅತ್ತ ನ್ನ ಮಾರ್ಸೆಲ್ ಎಂಬುವರ್ಗ ತ ಸಾಲ ಕೇಳಿದನು. ಅತನು ಅಗಾ ಕೇಳಿದನು. ಸ್ಮಿತ್ತನಿಗೆ ಒಂದು ಯೋ ಹೊಳೆಯಿತು. ತನ್ನ ಹೆಂಡತಿಯ ಅಡಮಾಡುವುದಾಗಿ ಒಪ್ಪಿದನು. ಸ ಸ್ಥಿತಿಗೆ ಅದೇ ಬೇಕಾಗಿತ್ತು. ಅ ಅಕ್ಷಯನ್ನು ಪ್ರೀತಿ ಸ್ವತ್ತಿ ಪ್ರ ಯಿಂದ ಸಾಲ ಕೊಡಲು ಒಪ್ಪಿದನು ಗದ ಸತ್ರಗಳು ಸಾ ಸ್ಥಿಗ ಕ ಅ ಹೊಗಳು ಮಾತ್ರ ಬಹಳ ಸಂತೋ ದಿಂದ ಮಾಡಿ ಅಂತೆಯಾಗಿದ್ದಳು ಅ ಏಕಿಯಲ್ಲಿ ನೂತನ ಗೃಹ ಪ್ರವೇಶಿಸಿದಳು.

ಈಗಿನ ಸ್ಥಿತಿಯ ಹೊಸದ್ದು ನಾಣಿಕೊಂಡು ಬಂದು ತನ್ನ ಹೆಂಡ ತಿಯನ್ನು ಬಾಡಿಗೆ ಕಳುಹಿಸಬೇಕೆಂದು ಹೇ ಮಾರ್ಸೆಲನು ಕಳುಹಿಸಲಿಲ್ಲ. ಕೆ ಗಳ್ಳ ಮೊಕದ್ದಮೆ ನಡೆಯಿತು. ಮ ಅಂದಿನವರೆಗೆ ! ಇದು ಪ್ರಾಮಾಣಿಕ ದಕ್ಕೆ ಬರುವುದಿಲ್ಲವೆಂದೂ ಹೇಳಿಬಿಟ್ಟ

ಕೋರ್ಟಿನವರು ಅದಕ್ಕೆ ಅಂಗೀ ಅಭಿಪ್ರಾಯವನ್ನು ನಿರಾಕರಿಸಿದರು.

ಕೆರಾಲ್ ದೊರೆಗಳ ಎಚ್ಚ

ರಾಮೇಶ್ವರಂ ದೇವಸ್ಥಾನದ ಪ್ರಾಕಾರಗಳ ಶಾಸನವನ್ನು ಸಂಶೋಧಿಸಿದ ತರುವಾ ಕೆರಾಲ್ ಪ್ರಭುಗಳು ಬ್ರಾಹ್ಮಣ ಮಾಡಾ ಯಾಜಿಯ ದೇವಿದ ಗತಾನುಗತ ಬದಲಾಯಿಸುವ ಪ್ರಯತ್ನವು ನಡೆ ಪುದಾಗಿದೆ ಅದನ್ನು ಕೇಳ್ಪಡಿಸಿ ಸುವುದಾಗಿ ಎಚ್ಚರಿಕೆ ಕೊಟ್ಟಿರುವ

ಸಿಂಹ' ಯನ್ನು ಪೊಲೀಸರು ಬಿಡದೆ ಸಿದರು. ಅದ್ದರಿಂದ ಇನ್ನೂ ಹೌದ್ದ ಕೆಲ್ಲಿಯಲ್ಲಿ ಕೆಲಸಿಸ್ಟ್ರೆಡಿ ಸಾಲಾಯ ಜಯಪ್ರಜ್ಞಾ ಸರ್ಕಾರದ ಸ್ಥಾನಿಯ ಸ್ಥಿ ತಿಯಲ್ಲಿ ಸಂಪೂರ್ಣವಾಗಿ ಕಾಯ್ದಿ ದ್ದವಾದ್ದು. ಅದ್ದರಿಂದ ಸ್ಥಿತಿ ಕ್ಷ. ಅಜ್ಞೆಯನ್ನು ಉಲ್ಲಂಘಿಸುವ ಸ್ಥಿ ಉದ್ದೇಶವಾಗಿರಲಿಲ್ಲವೆಂದು ಅ ನಿಸಿದೆ ಹೇಳಬಹುದು. ಈ ಕಾರಣದಿಂ ದ ಸ್ಥಿತಿಯನ್ನು ಸರ್ಕಾರದವರು ಈ ಶಿಕ್ಷೆ ನ್ನು ಕಡ್ಡಾಯಗೊಳಿಸಲು ಸಂದರ್ಭಾ ಅ ಕಾಯಿಸಿಯೆಂಬುದೇ ನನ್ನ ಅಭಿಪ್ರಾಯ.

ಶಾಲಿಗ್ರಾಮದ ಗಣಿತಶಾಸ್ತ್ರಿಗಳ ದಸ್ತಗಿರಿ

ನಿಲುಂಗಲದ ಅಸ್ಪೃಶ್ಯರಿಗಾಗಿ

ನೇಮಂಗಲದಲ್ಲಿ ಸಿಕಿಲಿಗಾ ಪಕ್ಷದೊಡನೆ ಸಂಬಂಧವಾಗಿ ಭಾಷಣ ಮಾಡಕೂಡದೆಂದು ಹೇಳಿ ಅಸ್ಪೃಶ್ಯರು ಹೊರಡಿಸಿದ್ದ ಆಜ್ಞೆಯನ್ನು ಉಲ್ಲಂಘಿಸಿದರೆಂದು ಹಲವರ ಮೇಲೆ ಮೊಕದ್ದಮೆಗಳಾಗಿದ್ದುವಷ್ಟೆ. ಅವರ ಪೈಕಿ ಶಾಲಿಗ್ರಾಮದ ಶ್ರೀಗಿ ಗಣಿತಶಾಸ್ತ್ರಿಗಳೂ ಒಬ್ಬರು. ಬೆಂಗಳೂರು ಮ್ಯಾಜಿಸ್ಟ್ರೇಟರ ಕೋರ್ಟಿನಿಂದ ಹಿಂದೆ ಅವರಿಗೆ ಸಮನ್ಸು ಬಂದಿತ್ತು. ಅದರೆ ಅದು ಸಾಮಾನ್ಯವಾಗಿ ಬಂದಿರುವಂದೆಲೂ ಮೊಕದ್ದಮೆಯ ಬಾಬತ್ತಿಗೆ ತಮಗೆ ಬರಲು ಅಪ್ಪಣೆಯಾಗಿದ್ದ ಸಂಬಂಧಲೂ ಬೇರೆ ತಾಲೂಕಿಗೆ ಬಿಟ್ಟಾಗಲೆಲ್ಲಾ ಇಷ್ಟುಕೊಳ್ಳಬೇಕೆಂದು ಶಾಸ್ತ್ರಿಗಳು ಬರೆದಿದ್ದರು. ಅದರೆ ಅವರ ಮೇಲೆ ಕೋರ್ಟಿನವರು ವಾರಂಟನ್ನು ಹೊರಡಿಸಲು. ನಿನ್ನೆ ದಿನ ಅವರು ಅಲ್ಲಿ ಜಾಮೀನಾಗಿ ಅವರು ನಿಲ್ಲಬೇಕು ಮಾಡಬಲ್ಲೆವು. ಜಾಮೀನು (ಬೇಲ್) ಕೊಡಬೇಕಾದ ವಾರಂಟಿನಲ್ಲಿದ್ದರೂ ಸಹ ಸಾಕ್ಷಿಗಳು ಜಾಮೀನು ಕೊಡಲು ಇಷ್ಟವಿರದ ಕಾರಣ ಶಾಸ್ತ್ರಿಗಳು ಅವರನ್ನು ಬೆಂಗಳೂರಿಗೆ ಕರೆದುಕೊಂಡು ಹೋದರು.

ಅಸ್ಪೃಶ್ಯರ ದಾರಿಗಳಿಗೆ ಬಾವಿ

ಮದರಾಸ್ ಸರ್ಕಾರದ ಆಜ್ಞೆ

ಮದರಾಸಿನ ಅಸ್ಪೃಶ್ಯರಲ್ಲಿ ಕೆಲವರು ಮಾತ್ರವಲ್ಲದೆ ದಾರಿಯಲ್ಲಿ ಉಪಯೋಗಿಸುವ ಕಾಲುವೆಗಳನ್ನು ಬಳಸಿ ಮೇಲ್ ಜಾತಿಯವರು ಸಿಡಿಗೊಳಿಸಲಾಗುತ್ತಿತ್ತು. ಇನ್ನು ಮುಂದೆ ಅವುಗಳನ್ನು ಅದೇ ಬಣ್ಣದ ಬಾವಿಯಿಂದ ಸಿಡಿಗೊಳಿಸಿ ಧರಿಸಿಕೊಳ್ಳಲು ಬಿಡಬೇಕೆಂದು ಮದರಾಸ್ ಸರ್ಕಾರದ ಸ್ಥಳಾಧಿಕಾರಿಗಳು ಆಜ್ಞೆ ಹೊರಡಿಸಿದ್ದಾರೆ. ಇದರಿಂದ ಅಸ್ಪೃಶ್ಯರಲ್ಲಿ ಕೆಲವು ಮಾತ್ರವಲ್ಲದೆ ಕಾಲುವೆ ಮೇಲೆ ಧರಿಸುವುದರಿಂದ ಉಂಟಾಗುವ ಕೆಡಕುಗಳು ಮತ್ತು ಬಿಟ್ಟಿಯ ಬಾವಿಗಳನ್ನು ಉಪಯೋಗಿಸಬೇಕೆಂದು ಸರ್ಕಾರದವರು ಆಜ್ಞೆ ಮಾಡಿದ್ದಾರೆ.

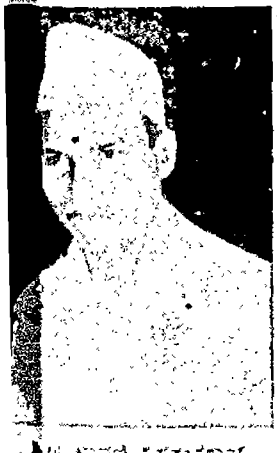

ಶ್ರೀಗಿ ಬಾಬಾ ಪಿಳಕಂಠರಾವ್

ಜಿಬ್ರಾಲ್ಟರನ್ನು ಹಿಂದಕ್ಕೆ ಕೊಡಬೇಕು

ಇಟಲಿ—ಇಟಲಿಗಳ ಚಳುವಳಿ

"ಜಿಬ್ರಾಲ್ಟರ್ ಇಂಗ್ಲೀಷರವರ ವಶದಲ್ಲಿರುವುದರಿಂದ ಯಾವಾಗಲೂ ಸ್ಪೇನಿಗೆ ಅವಮಾನವೇ. ಈ ಪರಿಸ್ಥಿತಿಯನ್ನು ಸ್ಪೇನ್ ಬದಲಾಯಿಸಲು ಸಮರ್ಥವು. ಜಿಬ್ರಾಲ್ಟರನ್ನು ಸ್ಪೇನಿಗೆ ಹಿಂದಕ್ಕೆ ಕೊಟ್ಟುಬಿಡಬೇಕು" ಎಂಬುದಾಗಿ ಲಾಸೇ ನಗರದಲ್ಲಿ ಹೊರಡುವ ಜರ್ನಲ್ ಗೋಯಿಂಗ್ಸರವರ ಪತ್ರಿಕೆಯಿಂದ 'ಸ್ಯಾಯಿಲ್ ಟೈಮ್ಸ್' ಎಂಬ ಪತ್ರಿಕೆಯನ್ನು ಬರೆಯಲಾಗಿದೆ.

"ಜಿಬ್ರಾಲ್ಟರ್ ಸ್ಪೇನಿನವರ ಸ್ವತ್ತಗತ ಮಾಡುವುದರಲ್ಲಿ ಇಟಲಿಗೂ ಅಪೇಕ್ಷೆ ಇದೆ. ಬ್ರಿಟಿಷ್ ಇಟಲಿಯನ್ನು ಸಂತೃಪ್ತಿಯಾಯಿಸುವುದರಲ್ಲಿ ಜಿಬ್ರಾಲ್ಟರ್ ಎನ್ನುವ ಮುಖ್ಯವಾದ ದೊಂದನ್ನು ಇಟಲಿಯ ಬಳ್ಳಾಗಿದೆ. ಸ್ಪೇನಿಗೆ ಅದೇಕೆ ಮತ್ತು ಅದೇಕೆ ಸಂಯುಕ್ತ ದೇಶಗಳೊಡನೆ ಇಟಲಿಯು ನಡೆಸುತ್ತಿರುವ ವ್ಯಾಪಾರವು ಉದ್ಯಾಪನವಾಗಲು ಜಿಬ್ರಾಲ್ಟರ್ ಸ್ಪೇನಿನ ಕೈಯಲ್ಲಿರಬೇಕಾದುದು ಅತ್ಯಗತ್ಯವಾಗಿದೆ. ಇಲ್ಲಿಯವರಾಗಿದ್ದರೆ ಸ್ಪೇನಿನ ಕೈಗೆ ಜಿಬ್ರಾಲ್ಟರ್ ಬರುವುದೋ ಇಲ್ಲವೋ ಎಂಬುದನ್ನು ಭವಿಷ್ಯದ ತೀರ್ಮಾನಕೊಡಬೇಕಾಗಿದೆ. ಅದರೆ ಜಿಬ್ರಾಲ್ಟರ್ ಇದ್ದಾಯಿಯಾಗಿ ಪ್ರಶ್ನೆಗೆ ಕೈಯಲ್ಲಿರುವುದನ್ನು ಸ್ಪೇನ್ ಬಿಡಿಗೂ ಸಮ್ಮತಿಸುವುದಿಲ್ಲ" ಎಂಬುದಾಗಿ ಬರೆಯಲಾಗಿದೆ.

ಅಕ್ರಮ ಅತ್ಯಾಚಾರ

೩ ವರ್ಷ ಕಠಿಣ ಶಿಕ್ಷೆ

ಬೆಂಗಳೂರು ನಿವಾಸಿ ಇತ್ತೀಚಿನ ಶ್ರೀ ಪದವೀಧರನ್ನು ಸರ್ಕಾರ ಅಕ್ರಮ ಅತ್ಯಾಚಾರದ ಅಪರಾಧದ ಮೇಲೆ ಅಬ್ಬ ಎಂಬುವನಿಗೆ ೩ ವರ್ಷ ಕಠಿಣ ಶಿಕ್ಷೆ ವಿಧಿಸಿದರು.

ಬೆಂಗಳೂರು ಸಿಟಿ ರಾಜಾಜಿನಗರ ಪೇಟೆ ಮಧ್ಯದಲ್ಲಿ ರಾಜಮ್ಮ ಎಂಬ ೮ ವರ್ಷದ ಬಾಲಕಿಯ ಮೇಲೆ ಅಕ್ರಮ ಅತ್ಯಾಚಾರ ಮಾಡಿದನೆಂದು ಸಿಟಿ ಮ್ಯಾಜಿಸ್ಟ್ರೇಟರಿಂದ ಕೆಳಸ್ಥಾನದಲ್ಲಿ ಸಾಬೀತಾಗಿದ್ದನು ಸೆಷನ್ಸ್‌ನಲ್ಲಿ ಅವನಿಗೆ ಮೇಲ್ಕಂಡಂತೆ ಶಿಕ್ಷೆಯಾಯಿತು.

ಪ್ರಭುಗಳಿಗೆ ರಾಜಭಕ್ತಿ ಸಮರ್ಪಣೆ

ಮಂಡ್ಯದ ರಾಯರುಗಳ ಕೀರ್ತನೆ

ಶ್ರೀಮನ್ಮಹಾರಾಜರವರು ಮೈಸೂರು ರಾಜ್ಯಕ್ಕೆ ಬರುವಾಗ ಅವರಿಗೆ ರಾಜಭಕ್ತಿ ಪ್ರದರ್ಶನ ಮಾಡಲು ಮಂಡ್ಯ ಮುಖ್ಯಾಧಿಕಾರಿಗಳ ಮಂಡ್ಯದ ಸರ್ಕಾರಿಯವರ್ಗದ ಲಾಯರುಗಳು ಪ್ರಸ್ತಾಪ ಸಮಿತಿ ಮಾಡಿದ್ದು ಲಾಯರು ಸಂಘದಲ್ಲಿ ಒಂದು ಲಾಯರ್ ಸರ್ಕಾರಿಯವರಿಂದ ತೀರ್ಮಾನವಾಗಿ ಸದರ ರಾಜಾಜ್ಞೆ ಜಿಲ್ಲಾಧಿಕಾರಿಗಳ ಕಛೇರಿಗೆ ಬಗ್ಗೆಗೂ, ಮತ್ತು ಸರ್ಕಾರಿಗೂ ಕಳುಹಿಸಿದೆಯೆಂದು ತಿಳಿದು ಬರುತ್ತೆ.

ಒಂದು ವಾರದಲ್ಲಿ ೪೦,೦೦೦ ಜನಗಳ ಮರಣ

ಗುಜರಾತಿನಲ್ಲಿ ಮಳೆ ಮೇಘಗಳ ಆಗಮನ

ಭರತ ಖಂಡದಲ್ಲಿಯ ಗುಜರಾತಿನಲ್ಲಿ ಅತ್ಯಂತ ಘೋರವಾದ ಕ್ಷಾಮವು ವ್ಯಾಪ್ತವಾಗಿದೆ. ಹುಲ್ಲು, ನೀರುಗಳಿಲ್ಲದೆ ಕಳೆದ ಒಂದೇ ವಾರದಲ್ಲಿ ಅಸಂಖ್ಯಾತ ಗುಜರಾತಿ ಮತ್ತು ಬಹು ಪ್ರಸಿದ್ಧರಾಗಿದ್ದ ಸೆಲವು ಸ್ಥಳಗಳ ಜನರು ಸತ್ತು ಹೋದುವು. ಸಾಧಿಸಬಹುದಷ್ಟು ಸಂಖ್ಯೆಯ ಅತ್ಯಂತ ಕೋಡಿಯಾಯಿತಾಗಿದೆ. ಜನಗಳಿಗೆ ಮೇವನ್ನು ಮಾರಲಾಗದೆ ಜನರು ಅವುಗಳನ್ನು ಅಟ್ಟಿಕೊಂಡು ಹೋಗಿ ಮಾರುಕಟ್ಟೆಯಲ್ಲಿ ಬಿಟ್ಟು ಬರುತ್ತಿದ್ದಾರೆ. ಆದಾಗ್ಯೂ ಕೆಲವು ಜನಗಳ ಕಣ್ಣುಗಳು ಕುರುಡಾಗಿ ಹೋಗುತ್ತಿವೆ. ಮತ್ತು ಹಾಲುಮಕ್ಕಳ ಸತ್ತು ಬೀಳುತ್ತಿವೆಯೆಂದು ತಿಳಿಯಲಾಗಿದೆ.

ಆ ಪ್ರಾಂತದಲ್ಲಿರುವ ಮೇವನ್ನೆಲ್ಲಾ ಮೇಲ್ಕಂಡ ಕ್ಷಾಮ ಸ್ಥಳಗಳಿಗೆ ರವಾನಿಸುತ್ತಿದ್ದಾರೆ. ಹೊಂಗಡೆಗೆ ಮೇವಿನ ಪದಾರ್ಥಗಳನ್ನು ರಫ್ತು ಮಾಡದಂತೆ ಸರ್ಕಾರವು ನಿರ್ಬಂಧಪಡಿಸಿದ್ದಾರೆ. ಮೇವಿನ ಬೆಲೆ ಒಂದಕ್ಕೆ ನಾಲ್ಕರಷ್ಟಾಗಿದೆ.

ಒಂದು ಪ್ರಾಂತದಲ್ಲಿ ಒಂದು ವಾರದಲ್ಲಿ ಇಷ್ಟೊಂದು ಅನಾಹುತವಾಗಿರಬೇಕಾದರೆ ಇತರ ದೇಶದಲ್ಲಿಯ ಕ್ಷಾಮವಿರುವ ಕಡೆ ಎಷ್ಟೊಂದು ಪ್ರಾಣ ನಷ್ಟವಾಗಿರಬಹುದೆಂಬುದನ್ನು ಪಾಠಕರೆ ಊಹಿಸಬಹುದು.

ಶ್ರೀಗಿ ಜೆ. ಕೆ. ಪಟ್ಟಾಗೌರವರು

ಮೈಸೂರು ಕಾಂಗ್ರೆಸ್ ಪ್ರಮುಖ ಕಾರ್ಯಕರ್ತರು

ಬೆಂಗಳೂರು ನಾಯಿಯಿಂದ ಹುಡುಗಾಳ

ಕೋಡಿಕೆಯನ್ನು ಸಂಪಾದಿಸಿದ್ದನ್ನ

ಬೆಂಗಳೂರು ಸೆಂಟ್ರಲ್ ಸ್ಟೇಷನಿಗೆ ಸಮೀಪ ಸೇರಿ, ಸರ್ಕಾರದವರುಗಳು, ಸೌದಾಗರ ಛಾಯಿದಾರರುಗಳು ಕ್ವಾರ್ಟರ್ಸ್ ಮೇಲೆ ಕಟ್ಟಿಸಿಟ್ಟಿರುವ ಮೊಸ ಕಾಗದಗಳ ಬಗ್ಗೆ ಮಾಡಿಕೊಂಡಂತೆ ಸ್ವಾಧೀನಪಡಿಸಿಕೊಳ್ಳಲು ಸರ್ಕಾರವು ಒಂದು ಕಾಯ್ದೆ ತಮ್ಮ ಅಕ್ಕಪಕ್ಕದ ಮನೆಗಳ ಸಮೀಪ ಇದೆ ಎಂದೇ ತಾವೇ ಸ್ವತಂತ್ರವಾಗಿರಬೇಕೆಂದು ಪ್ರಭುಗಳಿಗೆ ಅರಿವು. ಅದ್ದರಿಂದ ಈ ಕಛೇರಿಯವರಿಗೆ ಶ್ರೀಗಿ ಟಿ. ಸಿದ್ದಲಿಂಗಯ್ಯನವರು

ಮೈಸೂರು ಕಾಂಗ್ರೆಸ್‌ನ ಮೊಗವು ಅಧ್ಯಕ್ಷರು

ಶ್ರೀಗಿ ತಿಮ್ಮಾರೆಡ್ಡಿಯವರ ದಸ್ತಗಿರಿ

ರಾಜದ್ರೋಹದ ಆಜ್ಞಾದಾನ

ಗೋರಿಬಿದನೂರು ತಾಲ್ಲೂಕಿನವರು ಕಾಂಗ್ರೆಸ್ ಸದಸ್ಯರಾದ ಶ್ರೀಗಿ ಎಸ್. ಟಿ. ತಿಮ್ಮಾರೆಡ್ಡಿಯವರು ರಾಜದ್ರೋಹದ ಆಜ್ಞಾದಾನದ ಮೇಲೆ ಕಳೆದ ಸೋಮವಾರ ಬೆಂಗಳೂರಿನಲ್ಲಿ ದಸ್ತಗಿರಿ ಮಾಡಲ್ಪಟ್ಟಿದ್ದರು. ಬೌರಿಂಗ್ ಪೇಟೆಯಲ್ಲಿ ಅವರು ಮಾಡಿದ ಭಾಷಣವು ರಾಜದ್ರೋಹಕರವಾಗಿತ್ತೆಂಬುದೇ ಆಜ್ಞಾದಾನ. ಇದಕ್ಕೆ ಮುಂಚೆ ಅವರು ಮದರಾಸಿಗೆ ಹೋಗಿ ಅಲ್ಲಿನ ಮಂತ್ರಿಗಳಾದ ಶ್ರೀಗಿ ಟಿ. ಪ್ರಕಾಶಂ ತಾಯಿ ಸಮ್ಮುಖ ಸ್ವಾತಂತ್ರ್ಯ ಮಾಡಿಕೊಡಬೇಕೆಂದು ಬಂದಿದ್ದರು. ಮತ್ತು ಕೋಲಾರದ ಅಸ್ಪೃಶ್ಯರ ಕಾಂಗ್ರೆಸ್ ಸಮಾವೇಶದಲ್ಲಿ ಪ್ರಸಂಗಮಾಡಲು ಬೆಂಗಳೂರಿನ ಶ್ರೀಗಿ ಟಿ. ಪ್ರಕಾಶಂರವರ ಜತೆ ತೆರಳಿದ್ದರು. ಇಷ್ಟರಲ್ಲಿ ಅವರನ್ನು ಪೊಲೀಸರು ದಸ್ತಗಿರಿ ಮಾಡಿದರು. ಬಾಯಿಯಲ್ಲಿ ಮಾತ್ರವಲ್ಲದೆ ಬರೆದ ಮೇಲೆ ಇವರು ಬಂಧನದಲ್ಲಿ ಇರಬೇಕಾಯಿತು.

ಶ್ರೀಗಿ ಟಿ. ಪ್ರಕಾಶಂರವರ ಮಾತುಗಳು

ಮೊದಲು ಸಂಸ್ಥಾನದಲ್ಲಿ ಸ್ವತಂತ್ರ ಸ್ಥಾಪನೆಗಾಗಿ ಪ್ರಯತ್ನಿಸಿದ ಮೇಲೆ ಕೋಲಾರದ ಸಮೀಪ ಭಾಗದಲ್ಲಿ ಅಸ್ಪೃಶ್ಯರ ಕಷ್ಟ ಕಾರ್ಪಣ್ಯಗಳನ್ನು ಕುರಿತು ಮಾತನಾಡಿದರು. ಸಿದ್ದರಾಜ ಹೇಳಿದ್ದು, ಅಲ್ಲಿಯವರಾದ ಶ್ರೀಗಿ ತಿಮ್ಮಾರೆಡ್ಡಿ ಮತ್ತು ಮೊಗವು ಶ್ರೀಗಿ ಟಿ. ಪ್ರಕಾಶಂರವರ ಮಾತುಗಳ ಸಾರಾಂಶವನ್ನು ಕುರಿತು ಮಾತನಾಡಿದರು. ಅವರು ತಮ್ಮ ಭಾಷಣದಲ್ಲಿ "ಸಮ್ಮಿಶ್ರಸರ್ಕಾರದಲ್ಲಿ ಶ್ರೀಗಿ ಸ್ಥಾನಗಳಿಗಾಗಿ ಅಲ್ಪಸಂಖ್ಯಾತರ ಮೇಲಾಗಲಿ ಅಥವಾ ಅವರ ಸರ್ಕಾರದ ಮೇಲಾಗಲಿ ಪ್ರೀತಿಯುಳ್ಳವರಾಗಿ ನಡೆಯಬೇಕಾದೆಂದು. ಪ್ರಜೆಗಳಲ್ಲಿ ಸ್ವಾತಂತ್ರ್ಯಕ್ಕೆ ಪ್ರಯತ್ನ ಮಾಡುವುದು ಸರ್ಕಾರ ಸ್ವಾತಂತ್ರ್ಯಕ್ಕಾಗಿ ಸ್ವಾಮಿಗಳು ಮೇಲೆ ದಾರಿ ಮೇಲೆಯೂ ಸರ್ಕಾರಗಳಿಗೆ ಮಾರ್ಗದರ್ಶನಗಳೆಂದು ಸಿದ್ಧಿಸಿಕೊಳ್ಳಿ" ಎಂದು ಮೇಲ್ಕಂಡರು.

ಆ ದಿನ ಭಾಷಣದಲ್ಲಿ, ತಾವು ಅಸ್ಪೃಶ್ಯರು ಸ್ವಯಂಸೇವಕ ಸಮಿತಿಯಾಗಿ ಸಂಘವನ್ನು ಸ್ಥಾಪಿಸಬೇಕೆಂದು ಸ್ಪಷ್ಟಪಡಿಸಿದರು.

ಗಂಗಾಜಲ

ಆದರ ಅರೋಗ್ಯದಾಯಕ ಗುಣ

ಗಂಗಾ ನದಿಯ ಪ್ರದೇಶದ ಮನ್ನ ಕಾಲ ಇಟ್ಟಿರುವ ಅದು ಕೆಡುವುದಿಲ್ಲ. ಇದಕ್ಕೆ ಅ ದೇಶದಲ್ಲಿರುವ ವೈದ್ಯಾಧಿಕಾರಿಗಳಿಂದ ಸಾಕ್ಷ್ಯವೂ ಆಗಿದೆ. ಪ್ರೈವೇಟ್‌ಗಳು ಸಂ ಶೋಧನೆಮಾಡುವುದಕ್ಕೆ ಈ ಸಂಗತಿ ಸರ ಕ್ಷಿತ ಗೊಡಿಯಾಗಿದೆ. ಗಂಗಾ ಜಲದಲ್ಲಿ ಕೆಲ ವು ಕಾಯಿಲೆ ಕ್ರಿಮಿಗಳನ್ನು ಇಟ್ಟ ಕೊಂಡು ಕ್ರಿಮಿಗಳನ್ನು ಸಾಯಿಸಿ ಬಿಡುವ ಶಕ್ತಿ ಇದ್ದು ಇದ್ದಾಗ್ಯೂ ಗಂಗೆಗೆಳ್ಳಿ ನಮ್ಮ ದೇಶದ ಪ್ರಜೆಗಳು ಈ ಕ್ರಿಮಿಗಳ ಸೇರಿ ಕ್ರಿಮಿಗಳಾಗಿ ಕ್ರಿಮಿಯಾಗಿ ಹೋಗುವುದುಂಟು. ಇದು ಸ ರ್ವಸ್ವ ಮಾನ ಪಡೆದ ಅನುಭವದಿಂದ ಈ ಮಾತಿಗೆ ಅಭಿಪ್ರಾಯವನ್ನು ಅರಿತ ದೇಶಗಳಾಗಿ ಸಂಶೋಧನೆ ಮಾಡಿದ್ದೆ. ಗಂಗಾ ಜಲ ಮಾಹಾತ್ಮ್ಯ ಅಂತೂ ಅಪಾರವಾದುದು. ಹೀಗೆ ಅಭಿಪ್ರಾಯ ಅಭಿಪ್ರಾಯಗಳು ಕಾಣ ಬರುತ್ತಿವೆ. ಗಂಗಾ ಜಲದ ಮಹಿಮೆ ಅಪಾರವಾದುದು ಎಂದು ಸಾರಿ ಹೇಳುವುದು ಸಾಧ್ಯವಿಲ್ಲ.

ಇದನ್ನು ಕೈಬಿಟ್ಟು ಮತ್ತೆಗೆ ಬಂದರೆ ಸ ಕಲಾಯಿಗಳ ಕೆಲಸಮಾಡುವ ಅಲ್ಪ ಕಾಲ ಯಾವ ಇದ್ದೆವು.—

೧. ನಮ್ಮ ದೇಶದ ಬಡವರಲ್ಲಿ ತಕ್ಕಂತೆ ಕಾಲ ಬಡವರಾಗಿ ಕಾಯಿ ಅಗ್ರಹಾರಗಳು ಮಾಗಲೆಂದು ಅಭಿಪ್ರಾಯಪಟ್ಟು, ಅಭಿಪ್ರಾಯಗಳಿಗೆ ಸಂದೆವು. ಹೀಗಾದ್ದರಿಂದ ಬಿಸಿಲಿನ ಅಭಿಪ್ರಾಯವನ್ನು—ಉಷ್ಣದ ಮಟ್ಟ ಸ ಚ್ಚಿಕೆ ತಕ್ಕಂತೆ ಉಷ್ಣಕ್ಕೆ ಅತ್ಯಂತ ಕಾ ಮೆ ಬೆಳೆಯನ್ನಿಟ್ಟಿದ್ದೆವೆ.

೨ ಮೂರು ಕಾಯಿ ಸ್ವಲ್ಪ ಕಸೆಯಂ ಯಾಗಿ ಇದನ್ನು ಸಂಗ್ರಹಿಸಿಕೊಂಡಿದ್ದಿ. ಅಲ್ಲಿ ಮರಗಳ ಕಾಲು ಮಕ್ಕಳಿಗೆ ಬಾರ ಕ್ಕುಮಾಗಲಿಲ್ಲ. ಕಾಯಿ ಮಾಗಿ ಸಂಶೋಧಿ ಬಂದ ಅನುಭವದ ಆಧಾರದ ಮೇಲೆ ಈ ಪುಸ್ತಕವನ್ನು ಬರೆದಿದ್ದೆವೆ.

ಭಾರತ ಮತ್ತು ಅಮೆರಿಕ ರಾಷ್ಟ್ರಗಳಿಗೆ ಯಾವುದು ಅಲ್ಪಕಸಬೇಕಾದುದಿಲ್ಲ. ಒಂ ದೊಂದು ಭಾಗ ಒಂದೊಂದು ಅಗಲ ಒಂದೊಂದು ಸಲಿಸ ಮಾಡಬಾರದೆ. ಇ ದನ್ನೆಲ್ಲಾ ಕೆಲಸ ಮಾಡುವುದಾದರೆ ಯಾ ವ ಭಾಗ ಮತ್ತು ಯಾವ ಅಂಶವನ್ನು ಬೇಕಾದರೂ, ಅತ್ಯುನ್ನತ್ಯತೆಗೆ ತರ ಬಹುದು.

ನಮ್ಮ ಭಾರತ ಮತ್ತು ನಮ್ಮ ಅಮೆ ರಿಕ್ಕರ್ಕ್ಕೆ ತಕ್ಕಂತೆ ಸಾಧನೆ ಮೇಲ್ಪಾಗ ತ್ರಯವನ್ನು ಬಹುಮಟ್ಟಿಗೆ ಸಲ್ಲಿಸಗೋ ಸಿದ್ದೇವೆ.

ಅಕ್ಷರ ಸಂಖ್ಯೆಯ ಕ್ರಮ, ಅಭ್ಯಾಸಗಳ ಸ್ವಾತ್ಯಾಸ ವಿಚಾರಣೆ ಮತ್ತು ಬಳಕೆಯ ಭಾ ಷೆಯೆ ಸಂಬಂಧಿಸಿ ಕ್ರಮವೂ ಸಿದ್ಧವಾ ದ್ದರೂ ಇದರ ಮೇಲೆಯೂ ಕ್ರಮವು ಈಗ ಇರುವ ನಮ್ಮ ಕಸ್ಮತ ಮತ್ತು ಇದರ ಅಧಿಕ ಭಾಗಗಳ ಮೇಲೆಯೂ ಕ್ರಮ ಕೈಕೊಳ್ಳಬೇಕಾಗುವುದು. ಮತ್ತ ಇದರ ಅಧಿಕ ಭಾಗವನ್ನು ಸರಿಯಾಗಿ ಸರಿಯಾಗಿ ಮಾಡಬೇಕಾಗಿ ಪ್ರಾರ್ಥನೆ.

ಅಗಸ್ತ್ಯ ಮಹರ್ಷಿಗಳು ಅಕ್ಷರಗಳಿ ಗಾಗಿ ಕೆಲಸ ಪ್ರಕಟಿಸುವುದು.

— ಗೋವಿಂದಾಚಾರ್ಯ.

ಮಕ್ಕಳ ಅಕ್ಷರ ಪುಸ್ತಕ

ಅಂಕಿ.

ನಮ್ಮ ದೇಶದ ಅಕ್ಷರಾಂಕ ಮಾಂಗಿ ಶಿಕ್ಷಣ ಕ್ರಮಗಳೂ ಮತ್ತು ಅಕ್ಷರಾಂಕ ಮಾಂಗಿ ಮಾಡುವ ಬಾಲಕ ಬಾಲಕಿಯರಿ ಗೂ ಅರ್ಥವಾಗುವ ಅಲ್ಪ ಸೇವೆಯದು.

ಒಂದು ದೇಶದ ಬಡವರಲ್ಲಿಯೂ ಸಮಗ್ರಿ ವೃದ್ಧಿಯಾಗಬೇಕೆನ್ನುವುದು ಸರ್ವಾನುಮತ ವಾದ ಮಾತುವಾಗಿದೆ.

ನಮ್ಮ ದೇಶದವರಾದ ಇದಕ್ಕಾಗಿ ಈ ದೇಶ ಸ್ವಾಯತ್ತಗಾಗುವುದಕ್ಕೆ ಅದರಿ ನ ಮ್ಮ ದೇಶದ ಸ್ತ್ರೀಯರಿಗೆ ಸ್ವತ್ವವೆ ಇದ್ದ ಇದ್ದ ಅಳಿ ಕೆಲಸಮಾಡಬೇಕಾಗಿದೆ.

ಎಲ್ಲರಲ್ಲಿಯ ಮೆಚ್ಚಾಗಿ ನಮ್ಮ ದೇಶದ ಸಂಸ್ಕೃತಿ ವೃದ್ಧಿಗೆ ಸಮಾನ ಬರುವ. ದೊಡ್ಡ ತೊಂದರೆಗಳಿವೆ. ಮೊದಲನೆಯದು ಅಕ್ಷರ ತಕ್ಕು ಬಡತನ, ಎರಡನೆಯದು ಕಾಲಿ ಯಲು ಸಲ್ಲುವಾದ ಮಾಲಿಕ್ಯದ ಕ್ರಮವು ಎರಡು

ಇದನ್ನು ಕೈಬಿಟ್ಟು ಮತ್ತೆಗೆ ಬಂದರೆ ಸ ಕಲಾಯಿಗಳ ಕೆಲಸಮಾಡುವ ಅಲ್ಪ ಕಾಲ ಯಾವ ಇದ್ದೆವು.—

೧. ನಮ್ಮ ದೇಶದ ಬಡವರಲ್ಲಿ ತಕ್ಕಂತೆ ಕಾಲ ಬಡವರಾಗಿ ಕಾಯಿ ಅಗ್ರಹಾರಗಳು ಮಾಗಲೆಂದು ಅಭಿಪ್ರಾಯಪಟ್ಟು, ಅಭಿಪ್ರಾಯಗಳಿ ಗಾಗಿ ಸಂದೆವು. ಹೀಗಾದ್ದರಿಂದ ಬಿಸಿಲಿನ ಅಭಿಪ್ರಾಯವನ್ನು—ಉಷ್ಣದ ಮಟ್ಟ ಸ ಚ್ಚಿಕೆ ತಕ್ಕಂತೆ ಉಷ್ಣಕ್ಕೆ ಅತ್ಯಂತ ಕಾ ಮೆ ಬೆಳೆಯನ್ನಿಟ್ಟಿದ್ದೆವೆ.

೨ ಮೂರು ಕಾಯಿ ಸ್ವಲ್ಪ ಕಸೆಯಂ ಯಾಗಿ ಇದನ್ನು ಸಂಗ್ರಹಿಸಿಕೊಂಡಿದ್ದಿ. ಅಲ್ಲಿ ಮರಗಳ ಕಾಲು ಮಕ್ಕಳಿಗೆ ಬಾರ ಕ್ಕುಮಾಗಲಿಲ್ಲ. ಕಾಯಿ ಮಾಗಿ ಸಂಶೋಧಿ ಬಂದ ಅನುಭವದ ಆಧಾರದ ಮೇಲೆ ಈ ಪುಸ್ತಕವನ್ನು ಬರೆದಿದ್ದೆವೆ.

ಭಾರತ ಮತ್ತು ಅಮೆರಿಕ ರಾಷ್ಟ್ರಗಳಿಗೆ ಯಾವುದು ಅಲ್ಪಕಸಬೇಕಾದುದಿಲ್ಲ. ಒಂ ದೊಂದು ಭಾಗ ಒಂದೊಂದು ಅಗಲ ಒಂದೊಂದು ಸಲಿಸ ಮಾಡಬಾರದೆ. ಇ ದನ್ನೆಲ್ಲಾ ಕೆಲಸ ಮಾಡುವುದಾದರೆ ಯಾ ವ ಭಾಗ ಮತ್ತು ಯಾವ ಅಂಶವನ್ನು ಬೇಕಾದರೂ, ಅತ್ಯುನ್ನತ್ಯತೆಗೆ ತರ ಬಹುದು.

ನಮ್ಮ ಭಾರತ ಮತ್ತು ನಮ್ಮ ಅಮೆ ರಿಕ್ಕರ್ಕ್ಕೆ ತಕ್ಕಂತೆ ಸಾಧನೆ ಮೇಲ್ಪಾಗ ತ್ರಯವನ್ನು ಬಹುಮಟ್ಟಿಗೆ ಸಲ್ಲುವುದಕ್ಕೆ ಸಿದ್ಧವಿದೆ.

ಅಕ್ಷರ ಸಂಖ್ಯೆಯ ಕ್ರಮ, ಅಭ್ಯಾಸಗಳ ಸ್ವಾತ್ಯಾಸ ವಿಚಾರಣೆ ಮತ್ತು ಬಳಕೆಯ ಭಾ ಷೆಯೆ ಸಂಬಂಧಿಸಿ ಕ್ರಮವೂ ಸಿದ್ಧವಾ ದ್ದರೂ ಇದರ ಮೇಲೆಯೂ ಕ್ರಮವು ಈಗ ಇರುವ ನಮ್ಮ ಕಸ್ಮತ ಮತ್ತು ಇದರ ಅಧಿಕ ಭಾಗಗಳ ಮೇಲೆಯೂ ಕ್ರಮ ಕೈಕೊಳ್ಳಬೇಕಾಗುವುದು. ಮತ್ತ ಇದರ ಅಧಿಕ ಭಾಗವನ್ನು ಸರಿಯಾಗಿ ಸರಿಯಾಗಿ ಮಾಡಬೇಕಾಗಿ ಪ್ರಾರ್ಥನೆ.

ಅಗಸ್ತ್ಯ ಮಹರ್ಷಿಗಳು ಅಕ್ಷರಗಳಿ ಗಾಗಿ ಕೆಲಸ ಪ್ರಕಟಿಸುವುದು.

— ಗೋವಿಂದಾಚಾರ್ಯ.

ಒಂದು ತಾರ್ಕಿಕನಲ್ಲಿ ೧೪೦೧ ಪದಗಳು!

ಕ್ಷಯಗೊಳ್ಳದ ಲೇಖನ ಕೌಶಲ್ಯ

[illegible] ಮಹಾಭಾರತ ಮಹಾ ಕಾವ್ಯದಲ್ಲಿ ಕ್ರಿ ಸ್ತಾಬ್ದದ ಪ್ರಾರಂಭದಲ್ಲಿ ಕ್ರಿ ಸ್ತಾಬ್ದದ ಸ್ವಾಮಿಗಳವರು "ಕರಣ ಸ ಬ್ದ" ಪ್ರಕ್ರಿಯೆಯ ಬರೆದ ಸಗ್ಗಾಸ್ಥ ಸ್ಥಾಪಿಸಿದ ಸೂತ್ರ" ಎಂಬ ಲೇ ಖನದ, ಗಂಗಾಜಲ ಪ್ರಸಂಗವಾಗಿ ಸ ದ ಕ್ರಿ ಸ್ತಾಬ್ದ ಒಂದಾದ ದೇಶಕೇಂದ್ರ ಸ್ವಾಮಿಗಳವರು ಒಂದು ತಾರ್ಕಿಕ ಮೇಲೆ ಬರೆದ ಆ ತಾರ್ಕಿಕ್ಕೆ ಈಗ ಮಾಹಾಗಾಗಿ ಸ್ತ್ರೀ ಮಹಾ ಸ್ವಾಮಿಗಳವರಿಗೆ ಕಳುಹಿಸಿಕೊಟ್ಟಿ ದೆವು. ಅವರಿಂದ ಅಭ್ಯಾಸ ಮಾಡ ಸಿದ ಸ್ತ್ರೀಯರಲ್ಲಿ ಒಂದು ಸಂಗಿತ ಸ್ವಾಮಿಗಳು ಒಂದು ಪದಗಳಿಂದ ಕಾಣಿಸಿದೆ.

ತಾರ್ಕಿಕ ಅಭಿಪ್ರಾಯ ದೇಶಕೇಂದ್ರ ಸ್ವಾಮಿಗಳವರಿಗೆ ಕಾಣಿಸಿದ ಪದಗಳು ಅಭಿಪ್ರಾಯವನ್ನು ಅಭಿಪ್ರಾಯಪಟ್ಟ ಅಭಿಪ್ರಾಯ ಕಾಣಿಸಿದೆಯೆಂದು ಇನ್ನೂ ಸ್ವಾಮಿಗಳ ಲೇಖನವನ್ನು ಸ್ವಾಗತಿಸಿ ಅಭಿ ಪ್ರಾಯ ಅಭಿಪ್ರಾಯ ಕಾಣಿಸಿದೆ.

ಎಂ. ಕೆ. ಆನಂದಾ ಅಂಡ್ ಸನ್ಸ್

ಜಗನ್ಮೋಹನ ಪಾಲೆ ಚೌಕ, ಸಂತೆಪೇಟೆ, ಮೈಸೂರು.

ಶಾಖೆ : ಅಂಗಡಿ ಬೀದಿ : ಮಂಡ್ಯ.

ಫಿಲ್ಮ್ ಡೆವಲಪಿಂಗ್, ಪ್ರಿಂಟಿಂಗ್, ಎನ್ಲಾರ್ಜಿಂಗ್, ಕಾಪಿಯಿಂಗ್ ಮತ್ತು ಪಿಕ್ಚರ್ ಫ್ರೇಮಿಂಗ್ ಇವುಗಳ ಸ್ಪೆಷಾಲಿಟಿಗಳು.

Film Developing, Printing, Enlarging, Copying & Picture Framing are our specialities.

M. K. ANANDA & SONS

Jaganmohan Palace Square, Santepet, Mysore.

Branch : Bazaar Street : MANDYA

ಸ್ವದೇಶಾಭಿಮಾನಿ! ಸ್ವದೇಶಾಭಿ..!! ಸ್ವದೇಶಾಭಿ!!!

ಸೆಪ್ಟೆಂಬರು ಮೊದಲನೇ ತಾರೀಖನ್ನು ಗಮನಿಸಿರಿ

"ಸುದರ್ಶನ"

ಪ್ರೀತಿಯ ಪಗಾದ ಮಾಸ ಪತ್ರಿಕೆ.

- ಉತ್ಕೃಷ್ಟವಾದ ಲೇಖನಗಳು
- ಸುಂದರವಾದ ಕಥೆಗಳು
- ಸಚಿತ್ರವಾದ ಕವಿತೆಗಳು
- ಕಾಲದ ಸಂಗತಿಗಳು

ಇಷ್ಟಗಳನ್ನು ಒಳಗೊಂಡಿರುವ ಅಪ್ಪಟ ಕನ್ನಡ ಪತ್ರಿಕೆ ಸುದರ್ಶನ. ಅಭಿಮಾನಿಗಳಿಗೆ ಮಾಸಾಂತ್ಯ ಬೇಗನೆ ಬರುತ್ತೆ. ಹಿಂದಿನ ಅಭಿಮಾನಿಗಳು ಮರುಕ್ಷಣ.

ಕಾರ್ಯಾಲಯ ಮಲ್ಲಿ ಸಿಂಗಾಪುರ ಮಲಯಾಳಂ, ಸ್ಟೇಟ್ಸ್‌ಮ್ಯಾನ್ ಕಾಲೇಜ ಮಲಯಾಳ ಸಮಾಜ ಅಲಿಯಾ.

ಅಭ್ಯಾಸ ಮಾಡಿ ಪ್ರಶ್ನೆಗಳಿಗೆ ಉತ್ತರ, ಸ್ವಾಮ್ಯಾಸ ಮಾಡಿದ, ಸ್ವೈಗಳಾದ ಸ್ವಾಮ್ಯಾಸ ಮಾಡಿದ, ಸ್ವಾಮ್ಯಾಸ, ಸ್ವಾಮ್ಯಾಸ.

"ಸುದರ್ಶನ" ಅಂಚೆಯಾಲಯ, ಪೊಸ್ಟ್ ಬಾಕ್ಸ್ ನಂ. ೨.

ಫ್ರೆಂಚ್ ಸ್ವಾತಂತ್ರ್ಯದ ಇತಿಹಾಸ

[illegible] ಸಾಗರದಲ್ಲಿ ಅಮಾಗೆ ನೈರು [illegible] ಪ್ರಭುತ್ವದ ವ್ಯಕ್ತಿಗಳ ದಕ್ಕದ [illegible] ಗಾಗಳ್ಳು ಸಾಗಾ ಪ್ರೀತಿಗಳ ಕ [illegible] ಮಕ್ಕೆ ಫಿಲಿಪ್ಪೆಗಳ ಪ್ರೀತಿಗಳೆಂದು [illegible]

ಈ ಪ್ರಾಚೀನ ಫಲಕಗಳಿದ ಪ್ರದೇಶಗಳು ಸಂಖ್ಯೆಯ ಭಾಗವೆಲ್ಲಾ ವ್ಯಕ್ತಿಗಳ [illegible] ಬಂದಿರುತ್ತವೆ. ದಿವ್ಯವಾದ ಕೆಂ [illegible] ಗಳನ, ಅವರ ಜಾಗಾಗಳ [illegible] ಪ್ರದೇಶಗಳಾಗಿರುತ್ತವೆ. ಹೊಗೆಯ [illegible] ವ್ಯವಹಾರಗಳು ಇಲ್ಲ ಬೆಳ್ಳಾಗಿರುವ [illegible] ಬಂದಾಗಲೂ ನಡೆಯುತ್ತಿರುತ್ತವೆ.

[illegible] ಜನಗಳನ್ನು ಫಿಲಿಪ್ಪೀನೋಗಳೆಂದು [illegible] ಈ ಪ್ರಾಚೀನಗಳ್ಳು ಸುಮಾ [illegible] ಜನಗಳು ವಾಸಿಸುತ್ತ [illegible] ಈಚಾಯ ಸಂಗಡ ಅದು [illegible] ಇತ್ತೀಚೆಗೆ ಹಲ [illegible] ಅನ್ಯ ಜೀವಿಗಳೂ ಕಂಡಿರೊಂಡ [illegible]

[illegible] ಕ್ಕೆ ಪೂರ್ವದಲ್ಲಿ ಈ ಪ್ರದೇಶ [illegible] ಜೀವಕ್ಕೆ ಸಂಯ್ಯ, ಫಿಲಿಪ್ಪ [illegible] ವ್ಯಾಪಾರಿಗಳಿಗೆ ಪೂರ್ವ ಜೀವ [illegible] ಫ್ರೆಂಚ್ ಜನಾಂಗದವರೂ ಇದ್ದರು. [illegible] ಅಮೆರಿಕಕ್ಕೆ ಸ್ಪೆಯಿನ್ ದೇಶದ್ದು [illegible] ಯುದ್ಧದ ಸಂಗಾಮವಾಗಿ ಈ ಫಿ [illegible] ಕೆಲವು ಅನ್ಯ ಪ್ರದೇಶಗಳೊಡನೆ [illegible] ದ ಸಂಯುಕ್ತ ಸಂಸ್ಥಾನಕ್ಕೆ ಸೇರಿ [illegible]

ಅಮೆರಿಕದ ಪ್ರಭಾವ

[illegible] ಅಮೆರಿಕದ್ದು ವಿಶ್ವಾಸವಾದ ನಾಗಾ [illegible] ಗಳನ್ನು ಸಂಯುಕ್ತಿಗಳು ವಿಶ್ವಲ [illegible] ಲುಮಾರ್ಗಗಳನ, ತತ್ವಜ್ಞಾನ [illegible] ಕೆಯ ನಾಗಾ ಬಗೆಯ ಜ್ಞಾನ [illegible] ಗಾಗಳ ಕಾರ್ಯಗಳನ್ನು ವ್ಯಾಪಾರ [illegible] ಕೈಗಾಕಿದ್ದು ಬೆಳೆಯಿತು. ಅಲ್ಲದೆ [illegible] ಜನರಾಯಾಯ್ಕ್ಕೆ ಬೆಳ [illegible] ನಾ ವಸ್ತುಗಳನ್ನು ತಯಾರಾಯ [illegible] ಯಂತ್ರಗಳನ, ಬೇಟಾಗಿ ಬಟ್ಟೆಯ [illegible] ಗಳು) ಮಗ್ಗಗಳನ, ಇವುಗಳನ್ನು [illegible] ಕಾಂಡಿಸುವ ಛಾರ ಛಾರ ಕಾರ್ಯಗಳ [illegible] ಇಂದ ಕೆಲಸಕ್ಕೆ ಬೆಳ್ಳಾಯಂತ್ರಗಳ [illegible]

ಯೂರೋಪಿನ ಖಂಡದಂದ ಯಾತ್ರಿಕ [illegible] ಗಳ ಗುಂಪುಗಳ ಪ್ರವೇಶದಿಂದ [illegible] ಕ್ರೈಗಾರಿಕೆಗಳ ಮಾರ್ಗದ [illegible] ಸಮಾಜದ ಸ್ಥಿತಿಗಳು ಬಾಯಿಯ [illegible] ಪ್ರಭುತ್ವದ ವಿರುದ್ಧದ ಅಭಿಪ್ರಾಯ [illegible] ಅಲ್ಲಿ ಫ್ರೆಂಚ್ ಒಬ್ಬರು ಅ [illegible] ಗಳಾಗಿದ್ದರು. ಇಂಗ್ಲಿಷ್ ಕ [illegible] ಕ್ರಾಂತಿ—ಅಮೆರಿಕ ಅ [illegible] ಯಿಂದ ಪ್ರಾಯೋಗವಾಯಿತು ಅ [illegible] ಗೆ ಫ್ರೆಂಚ್ ಪ್ರಜೆಗಳ ಮನಸ್ಸು [illegible] ಸ್ವಾತಂತ್ರ್ಯ ಪ್ರಿಯರಾಗಿ ಪ [illegible] ಯಾಯಿತ್ತು. ಸಂಪತ್ತು ಮೇರೆ [illegible] ಮೇರೆಯಲ್ಲಿತ್ತು. ಈ ರೀತಿಯ ಧ [illegible] ಅಮೆರಿಕದ ಸಂಯುಕ್ತ ಸಂ [illegible] ಗಳ ಪೈಕಿ ರಾಯಾಗಳ ಅಂ [illegible] ಕ್ಕೆ ಭಾಗಕ್ಕೆ ಬಾಳ್ವೆಯ ಯುದ್ಧ [illegible] ದೊಡ್ಡ ದೊಡ್ಡ ರಾಯಾಗಳ ಕೇಂದ್ರ ಸಂಸ್ಥಾಗಿ ಮಾರ್ಪಡಿಸಿತ್ತು. ಬ್ರಿಟಿಷರು ಯ ದೇಶಗಳ ವಿಜಯಕ್ಕೆ ತಲೆದೂಗು [illegible] ಸ್ಥಾನ ಕೊಟ್ಟಿತು. ಸಿಂಹಾಸನಗಳ ಕೆ [illegible] ಚರಾದ ಧನವನ್ನು ಬಾಧಾಯಾಗಿ ಪ್ರ [illegible] ಪ್ರಜೆಗಳ ಪ್ರಯೋಗಗಳು ಬಿಡೀ ಬಿಡೀ ಪ [illegible] ದೇಶಗಳ ಕಡೆಗೆ ಈ ಪಡೆಗ್ಗಳ ಪ್ರಜೆ [illegible] ಯ ಬಾಳುವಂಥವಾಯಿತು. ಯಾವ [illegible] ಪ್ರೆಂಚ್ ಯುದ್ಧಗಳಿಂದ ಪ್ರೆಂಚ್ ಸಾ [illegible] ಸ್ವಾತಂತ್ರ್ಯವಾದದ ಕೂಗಾ [illegible] ಸ್ವ ಹಾಕಿದ್ದರೂ ಅದು ಬಲಾಯಿಸ [illegible] ಈ ಅಮೆರಿಕದ ಧೋರಣೆಯೂ ಬಲದ [illegible] ಸ್ವಾಭಾವಿಕ ಕೊಗಕ್ಕೆಷ್ಟು ಸಾಮ್ರಾಜ್ಯ [illegible] ದ ಸಂಗಡ ಅವಮಾನಕ್ಕೆ ಕಾರಣ [illegible] ದರು.

ಸ್ವಾತಂತ್ರ್ಯದ ಅಭಿಲಾಷೆ

ಇದರ ಕೂಗಾಗಿ ಅಭಿಮತ ಕೇವಲ [illegible] ಯಿಂದ, ಅಮೆರಿಕಗಳ ಭಾಷ ಪ್ರದೇಶದ ಸ್ವಾಮಿತ್ವಕ್ಕಾಗಿಯೂ. ಯುದ್ಧಗಳಿಂದ [illegible] ಸಾಮಾಜಿಕರಿಗೆ ಬಹುಮಾನ ದೊರ ಪ್ರದೇ [illegible] ಶಗಳ ಧ್ಯೇಯವನ್ನು ಸಾಧಿಸಿದ [illegible] ಯ ಯುದ್ಧಪ್ರಿಯರು. ಇದರಿಂದ ಹೊತ್ತಿಗೆ ಈ [illegible] ಕ್ಕಪಕ್ಕದ ಪ್ರದೇಶಗಳನ್ನು ಸಂಪಾದಿಸಿಂದ [illegible] ಗಳಿ, ಸಂಪಾದಿಸಿದಾಗಲಿ ಪಡೆದು. ಮೂ [illegible] ಪ್ರಾಮಾಣಿಗಳನ್ನು ಪ್ರೋಂಕಪಡಿಸಿ ಬೆಡಿಸಿ [illegible] ಮಾಡಿಕ್ಕೆ ಇಷ್ಟಪಡಿಸಿ ಮಾಡಿ ಉಳಿದವ [illegible] ರನ್ನು ಸ್ವಕೀಯ ಪ್ರದೇಶಕ್ಕೆ ಆಳ್ವಿ, ಅ [illegible] ಮ್ಮಾಂಟಿಲ್ ಸಾಗರದಿಂದ ಪೆಸಿಫಿಕ್ ಸಾಗ [illegible] ರ ಪರ್ಯಂತದ ಭೂಭಾಗವನ್ನು ಆವರಿಸಿ [illegible] ಪ್ಪಿದ್ದರು. ಆದ್ದರಿಂದ ಹೊರೆ ದೇಶಗಳ ಕ [illegible] ದೆಗೆ ಪ್ರೆಂಚ್ರನ್ನು ಪರಿಚಯಪಡಿಸಲಾಗಿ ಬಂದಿ [illegible] ದ್ದಿತು.

ಹೀಗಿರುವಲ್ಲಿ "ಕ್ರೂಸ್" ಮೊದ ಪ್ರದೇಶದ ಜನಗಳು ಸ್ವೀಕರಿಸಿದ ಜನಗಳ ಮೇ [illegible] ದಂಗೆ ಎದ್ದರು. ಈ ಪಡೆಯಿಲ್ಲಿ ಪ್ರದೇ [illegible] ಸ್ಟೀಯರ್ ಮೇರೆಯಿಂದ ನಾಲ್ಕು ರಲ್ಲಿ [illegible] ಕೊಡಿಸಿ ಸ್ವಾಯತ್ತ ಕಾಂಕ್ಷಿ ಮೇರೆ [illegible] ಗೆ, ಕೊಟ್ಟಿ ಕಾಲಾಯಗಳ ಸಂಯಾಯ [illegible] ಧ್ಯಾಯಾಗಿ [illegible] ಪ್ರದೇಶಗಳನ್ನಷ್ಟೆ [illegible] ಫಿಲಿಪ್ಪೈನ್ ದ್ವೀಪಗಳನ್ನು ಸಂಯುಕ್ತ ಸಂ [illegible] ಸ್ಥಾನಕ್ಕೆ ತೆಗೆದುಕೊಂಡಿತು.

ಸ್ವಾಂತಕ್ಯಾಪೇಕ್ಷೆ

ಇದರಿಂದ ಫಿಲಿಪ್ಪೀನ್ಸ್ ಜನರು ಪ್ರಭುತ್ವದಿಂದ [illegible] ಬಿಡುಗಡೆಗೆ ಬಿಗ್ಗಲ್ಲಿ. ಬಿಡೀ ಬಿಡೀ [illegible] ದ್ಯಾಂಕ್ಕೆ ಸ್ವಾತಂತ್ರ್ಯ [illegible] ದ ಸರ್ಕಾರಗಳು ಮೂಲಭೂತಾಂಗಗಳನ್ನು ಬಗ್ಗೆ ಸಂಕಿಸುವುದ [illegible] ಸ್ಥಿತಿಯನ್ನು, ಸಂಯುಕ್ತ ಸಂಸ್ಥಾನದ [illegible] ಯಿಂದ ಸಂಯುಕ್ತ ಸಂಸ್ಥಾನಕ್ಕೆ ಫಿಲಿಪ್ಪೀನ್ ಜನಗಳು ತಮ್ಮ ಅಭಿಪ್ರಾಯ [illegible] ಕೊಟ್ಟರು. ಯಾವುದೇ ತಮ್ಮ [illegible] ಸ್ವಾತಂತ್ರ್ಯಕ್ಕೆ ಭಂಗ ಬಂ [illegible] ಗ್ರಹಣವನ್ನು ಅಂಗೀಕರಿಸಿದಾಗ ಅ [illegible] ಕ್ಕೆ ಸ್ವಾಯತ್ತ ಕೊಡಬೇಕಾಗಿ ಬಂದಿ [illegible] ದ್ದಿತು. ಅಂದರೆ ಸ್ವಾಯತ್ತ ಕೊಡ [illegible] ಸ್ಥಾನ ಕೊಟ್ಟಿತು. ಯಾವುದೇ ಸ್ವಾ [illegible] ಕ್ಕೆ ಕಡಿಮೆಯಾದ್ದಲ್ಲಿ ಅಮೆರಿಕದ ಸ್ವಾ [illegible] ಸರ್ಕಾರವು ಸಂಯುಕ್ತ ಸಂಸ್ಥಾನದಿಂದ ಸಂಪೂರ್ಣವಾದ ಸ್ವ [illegible] ಯನ್ನು ಕೊಡಬೇಕಾಯಿತು. ಅಮೆರಿಕದ ಸ್ವಾ [illegible] ಮಂತ್ರ ಸರ್ಕಾರ್ಯ ತಮ್ಮಯಾಗಿರುವುದನ್ನು [illegible] ಸಾಮ್ರಾಜ್ಯದಿಂದ ಸಂಪೂರ್ಣವಾದ ಸ್ವ [illegible] ಯಾಗಿದ್ದಿತು.

ಸಂಗ್ರಾಹಕರು ಗೋಪಾಲಕೃಷ್ಣ.

ಅರಕಲಗೂಡು

(ಸ್ವಂತ ವಾರ್ತೆ(ಹಾಸನ).)

ಈಗ್ಗೆ ಸಾಲ್ಕೆಯ ದಿವಸಗಳಿಂದ ತಾಲೂ [illegible] ಮಳೆ ಬಂದಿರುತ್ತದೆ. ಇದರಿಂದ ಕೆಲ [illegible] ಬೆಳೆಗಳಿಗೆ ಸ್ವಲ್ಪ ಸಹಾಯ ಬಂದಿರುವ [illegible] ವಿಷಯ. ಈ ಕಾರಣ ರೈತ ಜನರಿಗೆ [illegible] ಯೂ ಇದ್ದ ಸಾಲಬಾಧೆಗಳನ್ನು ತೀರಿಸ [illegible] ದ್ದಿದೆ. ಮೇಲಿನ ಸ್ಥಳದ ಅಭಿವೃದ್ಧಿ [illegible] ಕ್ಕೆ ಸಾಲ ಬಾಧೆಗಳನ್ನು ಹೊರಿಸ [illegible] ದೇಶಾಯಿ.

ಸೈದರಾಬಾದು ನೈಜಾಮರು.

ಕಳೆದ ಮೂಡಿದ ತಲ್ಲಾ ವರ್ಷಗಳಾ [illegible] ಪ್ರಯುಕ್ತ ಸಾಮಾನ್ಯ ಸಾಮಾನ್ಯ ಜನ [illegible] ಸೈನಿಕರನ್ನು ಸಂಸ್ಥಾನಿಗಳನ್ನು [illegible] ಸಂಗ್ರಹಿಸಿರುವರು.

ಮಾಸಿಕ್ಕಪಟ್ಟಿಯ ಅಯಾ ಬಗ್ಗೆಯಾ [illegible] ಗಳು ಬಾಗಲಕ್ಕೆ ಕಡಿಕೆಯಾಗಿ ಮೇ [illegible] ಗಳ್ಳು ಇದರಿಂದ ದೇಶಕ್ಕೆ ಕೊಂಡ [illegible] ಪ್ರಯೋಜನಗಳ್ಳುಂಟಾಗಿ ಹೆಚ್ಚಾಗ [illegible] ಸ್ಥಾನದಲ್ಲಿ ಬಂದಿರುವ ಕಾಲ ಕಾಲ [illegible] ಗಳ ಸಂಖ್ಯೆ ಕಡಿಮೆಯಾಗಿ ಸಿಬ್ಬಂದಿಗಳ [illegible] ಹೆಚ್ಚಾಗಿದೆ.

ಅರಕಲಗೂಡಿನ ಪ್ರಮುಖ ವರ್ತಕರಾದ [illegible] ಮಾಸ್ತಿ ಮಹಾಲಿಂಗಪ್ಪನವರ ಮಕ್ಕಳು ಸಾ [illegible] ಇಲ್ಲಿ ಸ್ಥಳದ ಕಾಲೇಜಿನಲ್ಲಿ [illegible] ದ್ದು ಕಾಲೇಜಿನ ಕಾಲ ಮುಗಿದು ವಿಶ್ರಾಂತಿ [illegible] ಕ್ಕೆ ಬಂದಿರುವ ಮೃತರ ಅಸ್ಥಿಯನ್ನು [illegible] ಮಾಡಿದ್ದರು.

ಜೀವನದಲ್ಲಿ ನೂತನ ಆಶಕ್ತಿ

ಸುಮಾನಂದಗಳು

ಸ್ವೀಕರಿಸಲ್ಪಟ್ಟ ಸಂಗತಿಗಳ ಸಂಗ್ರಹ, ಸಂಗ್ರಹಿಸಲ್ಪಟ್ಟ ಸಂಗತಿಗಳ ಸಾರಾಂಶ, ಸಂಗ್ರಹಿಸಲ್ಪಟ್ಟ ಸಂಗತಿಗಳ ಸ್ಪಷ್ಟ ವಿವರಣೆ, ಸ್ಪಷ್ಟ ಸಂಗತಿ ಸ್ಪಷ್ಟ ವ್ಯಾಧಿಗಳಿಗೆ ಸಿಗುವ ಸ್ಪಷ್ಟ ಸ್ಪಷ್ಟ ಔಷಧಿಗಳ ಒಂದು ಪೂರ್ಣಾಂಗ ಸಂಗ್ರಹ ಸ್ಪಷ್ಟ ಸ್ಪಷ್ಟ ಸ್ಪಷ್ಟ

೫ ೨ ೩ ೩ ೩

: ವಾರ ಭವಿಷ್ಯ :

ಬರೆದವರು :—ವಿದ್ವಾನ್ ಸರಸ ಕವಿ ಶಾಂತೇಶ, ಸೈಗುಡಿ.

ತಾರೀಖು 21—8—39 ರಿಂದ ತಾರೀಖು 27—8—39 ರ ಪರ್ಯಂತ

ಮೇಷ ರಾಶಿ

ಈ ವಾರ ಮನೋವ್ಯಥೆಯು ಸ್ವಲ್ಪ ಹೆಚ್ಚು. ಅನೇಕ ವಿಧವಾದ ಸಂಕಟಗಳು ಒದಗುತ್ತವೆ. ಅವೆಲ್ಲವನ್ನೂ ನಿವಾರಣೆ ಮಾಡಿಕೊಂಡು, ಮುಂದಕ್ಕೆ ನುಗ್ಗುವ ಪ್ರಯತ್ನ ಇರಬೇಕು. ಹೆಚ್ಚು ತೊಂದರೆಯನ್ನು ಸಹಿಸಿದರೆಂದ ಮುಖ್ಯವಾಗುತ್ತದೆ. ಸ್ಥಿರ ಸ್ವತ್ತಿನವರಿಗೆ ೨೨ ನೇ ತಾರೀಖು, ಚರ ಸ್ವತ್ತಿನವರಿಗೆ ೨೧ ನೇ ತಾರೀಖು, ಕೃಷಿ ಸ್ವತ್ತಿನವರಿಗೆ ೨೦ ನೆಯ ತಾರೀಖು, ಅಶುಭವುಗಳು. ಭಕ್ತಿಯೋಗದಿಂದ ಸನ್ಮಾನ ದೊರೆಯುತ್ತದೆ.

ವೃಷಭ ರಾಶಿ

ಸ್ವಾಸ್ಥ್ಯವಾಗುವ ಫಲಗಳೂ ಕೂಡ ಬಲಿಯಿಂದ ಉತ್ಪನ್ನವೇ ಆಗುತ್ತವೆ. ಸೆಯೇ ವೃಷಭರಾಶಿಯವರಿಗೂ ಕೂಡ ಸ್ವಾಸ್ಥ್ಯವಾಗುವಂತೆಯೇ ಅದಿಯಲ್ಲಿ ಕಂಡೊಳಗೆ ಉತ್ಪನ್ನ ಫಲದಾಯಕಗಳೇ ಸಂಭವಿಸಿವೆ. ಅನೇಕರಿಂದ ತೊಂದರೆ ಬರುವ ಕಾರ್ಯವೆಂದರೆಯೂ ಅ ಕೊನೆಯಲ್ಲಿ ಅನುಕೂಲವಾಗಿಯೇ ಪರಿಣಮಿಸುವುದರಲ್ಲಿ ಸಂಶಯವಿಲ್ಲ. ಅಧಿಕಾರಿಗಳಿಂದ ಸ್ವಲ್ಪ ತೊಂದರೆಯೊದಗಬಹುದು ಆದರೂ ಅದು ನಿಮಗೆ ಕೇಡಿನ ಸ್ವರೂಪವಾದದು. ಕೊನೆಯಲ್ಲಿ ಹೇಳಿದಂತೆ ಮುಖ್ಯಾಂಶ ಭಾಗ ಜಯ ಪ್ರಾಪ್ತಿಯಂತೆ ಸ್ವಲ್ಪ ಉಗ್ರಂದಿಂದ ದೇಹಾಸ್ವಾಸ್ಥ್ಯವಾಗಬಹುದು. ಆದರೂ ಅದು ನಿಮಗೆ ತೊಂದರೆಯನ್ನುಂಟುಮಾಡದು. ಕೃಷಿ ಸ್ವತ್ತಿನವರಿಗೆ ೨೨ ನೇ ತಾರೀಖು ಕೋಟಿ ಲಿಗೆ ಸ್ವತ್ತಿನವರಿಗೆ ೨೩ ನೇ ತಾರೀಖು ಮೃಗಶಿರ ಸ್ವತ್ತಿನವರಿಗೆ ೨೦ ನೇ ತಾರೀಖು ಸರ್ವಾಂಗಾಗಿ ಸಿದ್ಧಿ, ಸುಖವನ್ನು ಯೋಗದಿಂದ ಅನುಭವಿಸುವ ವ್ಯಕ್ತಿ.

ಮಿಥುನ ರಾಶಿ

ಮಿಥುನರಾಶಿಯವರಿಗೆ ಸಂತೋಷ ಕಾಣುವ ಕಾಲವಿದು. ಎಂದರೆ, ಅನೇಕ ಸಂತೋಷಗಳೂ ನಿಮಗಾಗುತ್ತವೆ. ಕೋಪದ ಬಂದು ಬಂದು ಬಂಧು ದರ್ಶನವಾಗುವುದು. ಪ್ರತ್ಯಾಸಿಗಳ ಸ್ನೇಹ್ಯತೆ ಬಂಧುಗಳಿಗೆ ನಿಮಗೆ ಮಾತ್ರ ದೇಹಾಸ್ವಾಸ್ಥ್ಯವಾಗಬಹುದು. ಅದರಿಂದ ಹಣದ ಅವಾಯವೂ ಸಂಭವ. ಎಚ್ಚರಿಕೆಯಲ್ಲಿಯೂ ಜಯ ಪ್ರಾಪ್ತಿಯಾಗುವ ಸಂಭವವಿದೆ. ಅನೇಕರಿಂದ ಬಹಳ ಕಾಲದಲ್ಲಿ ಇಷ್ಟಸಿದ್ಧಿಯನ್ನು ಹೊಂದುತ್ತೀರಿ. ಸ್ವಲ್ಪ ಚರ್ಮ ವ್ಯಾಧಿಗಳು ಬರುವ ಸಂಭವವಿದೆ. ಎಚ್ಚರವಾಗಿರಬೇಕಾದುದು ಅವಶ್ಯವೇ ಹೆಚ್ಚು. ಕೋರ್ಟು ಕಾರ್ಯ ವ್ಯವಹಾರಗಳಲ್ಲಿ ಜಯವನ್ನು ಪಡೆದ ಸುಯೋಗವಿದೆ. ಮೃಗಶಿರ ನಕ್ಷತ್ರದವರಿಗೆ ೨೪ ನೇ ತಾರೀಖು ಅರಿದ್ರಾ ನಕ್ಷತ್ರದವರಿಗೆ ೨೩ ನೇ ತಾರೀಖು ಪುನರ್ವಸು ನಕ್ಷತ್ರದವರಿಗೆ ೨೨ ನೇ ತಾರೀಖು ಅತ್ಯುತ್ತಮ ದಿನಗಳು. ಆನಂದ ಯೋಗದಿಂದ ಸಂತುಷ್ಟಿ.

ಕರ್ಕ ರಾಶಿ

ಸೂರ್ಯನ್ನು ಬಲಪ್ರಭಾವದಿಂದ ಫಲವನ್ನಾಶ ಪಡೆಯುವುದು. ಆದರೆ ಸ್ವಲ್ಪ ದುಃಖದ ಸೂಚನೆಯೂ ನೀವು ತಾಳಿ ಮೂಡಿದಂತಿದ್ದರೂ ಅಶುಭವಾಗುವುದೇ ಆದು ಒದಗುತ್ತದೆ. ಉದಾಸೀನರಾಗದೇ ಅ ದುಃಖವು ಬಂದಾಗ ತಡೆಯಿರಿ. "ಕೋಪ ಪಶ್ಚಾತ್ತಾಪಕ್ಕೆ ಕಾರಣ" ಎಂಬ ನೀತಿಯನ್ನು ಚೆನ್ನಾಗಿ ಅರಿಯಿರಿ, ಒಳ್ಳೆಯದಾಗುವುದರಲ್ಲಿ ಬಂಧಿತ ಸಂಶಯವಿಲ್ಲ. ಪುನರ್ವಸು ನಕ್ಷತ್ರದವರಿಗೆ ೨೩ ನೆಯ ತಾರೀಖು ಪುಷ್ಯ ನಕ್ಷತ್ರದವರಿಗೆ ೨೨ ನೆಯ ತಾರೀಖು, ಆಶ್ಲೇಷ ನಕ್ಷತ್ರದವರಿಗೆ ೨೧ ನೆಯ ತಾರೀಖು ಸರ್ವ ಕಾರ್ಯಾನುಕೂಲ. ಗಾಯತ್ರೀಯೋಗದಿಂದ ಸ್ವಲ್ಪ ಧನಪ್ರಾಪ್ತಿ.

ಸಿಂಹ ರಾಶಿ

ಸಕಲ ಕಷ್ಟವೂ ಅಧಿಕವಾಗಿದ್ದು, ಅ ಧನವಿಲ್ಲದೆಯೂ ವ್ಯರ್ಥವೇ ಸರಿ. ಆದರೆಂತೆ ನಿಮ್ಮ ಹೆಚ್ಚು ಸಮಸ್ಯೆಯಾದರೂ ಬಲ್ಲ ದೆಂದೆಡೆಗಳಿಂದ್ದೆ ಅ ಧನಾಕಾಂಕ್ಷೆಯಿಂದ ಈಗ ನೀವು ಅನೇಕ ವಿಧಯತ್ನಗಳನ್ನು ಕೈಗೊಳ್ಳುತ್ತೀರಿ. ಆದರೆ ಅವುಗಳೆಲ್ಲವೂ ಸಿದ್ಧಿಸದು. ಇದು ಖಂಡಿತವಾದ ಮಾತು. ಹೆಚ್ಚಾಗಿ ಧನವನ್ನಾರ್ಜಿಸುವುದು ಬಹಳ ಧನ ವ್ಯಯವಾಗುತ್ತದೆ. ನೀವು ಸ್ವಲ್ಪ ಸ್ವಂತ ತನವನ್ನು ಹೊಂದುತ್ತೀರಿ. ಕೋರ್ಟು ಮುಂತಾದ ವ್ಯವಹಾರಗಳಲ್ಲಿ ಉತ್ತಮ ಫಲಗಳನ್ನು ಹೊಂದಲಾರೆವೆಂದು ನಾವು ಹೇಳಬೇಕಾಗಿದೆ. ಅನೇಕರಿಂದ ನೀವು ಮೋಸ ಹೋಗುವ ಸಂಭವವಿದೆ. ಬಹು ಜಾಗರೂಕರಾಗಿರಬೇಕು. ಕಡಾಚಿತ್ ಕಳ್ಳರಿಂದ ಸ್ವಲ್ಪ ದ್ರವ್ಯವಾಪಾರವಾಗಬಹುದು. ಮಘಾ ನಕ್ಷತ್ರದವರಿಗೆ ೨೧ ನೆಯ ತಾರೀಖು ಪೂರ್ವ ನಕ್ಷತ್ರದವರಿಗೆ ೨೨ ನೆಯ ತಾರೀಖು, ಉತ್ತರಾ ನಕ್ಷತ್ರದವರಿಗೆ ೨೩ ನೆಯ ತಾರೀಖು, ಸಂಕಷ್ಟ ಧನಯೋಗದಿಂದ ಸಂತುಷ್ಟಿ.

ಕನ್ಯಾ ರಾಶಿ

ಅನಿಷ್ಟವೂ ಕೂಡ ಅನೇಕ ವಿಷಯಗಳನ್ನು ವಿಮರ್ಶಿಸಾಡುವ ಸ್ವಭಾವ ವಿದೆ. ಆದರೆ ಅವೆಲ್ಲವೂ ಬೆಲೆಕೊಡುವುದಾದರೆ? ಅನೇಕ ಶ್ರೇಷ್ಠ ಮತ್ತು ಮಾನ್ಯರ ವ್ಯಕ್ತಿಗಳಿಂದ ಕೃತ್ರಿಮಗಳ್ಳುತ್ತೀರಿ. ಇದು ನಿಮ್ಮನ್ನು ಕೆಡಿಸಲಾರದು. ಕೊನೆಯಲ್ಲಿ ಅನೇಕ ಅಡೋಚನೆಗಳಿಂದಲೇ ಶುಭ ಜಯಸ್ವೀಕಾರವನ್ನು ಹೊಂದುತ್ತೀರಿ. ನಿಮಗೆ ಧನ ವ್ಯಯವೂ—ಧನಾಗಮವೂ ಆಗುತ್ತದೆ. ಆದರೂ ಸಂತಾಪನೆಯೊಗವಿರದು. ನೀವು ಅನೇಕ ನ್ಯಾಯಗಳನ್ನು ಸಂಪಾದನೆ ಮಾಡಬೇಕಾಗಬಹುದು. ಆಗ ನೀವು ಕೀರ್ತಿವಂತರಾಗುತ್ತೀರಿ. ಸಂಪಾದನೆ ಯೋಗದಿಂದ ಕೀರ್ತಿ ನಿಶ್ಚಿತ. ಉತ್ತರಾ ನಕ್ಷತ್ರದವರಿಗೆ ೨೨ ನೇ ತಾರೀಖು ಹಸ್ತಾ ನಕ್ಷತ್ರದವರಿಗೆ ೨೩ ನೇ ತಾರೀಖು ಚಿತ್ರಾ ನಕ್ಷತ್ರದವರಿಗೆ ೨೪ ನೇ ತಾರೀಖು ಸಕಲಾಭೀಷ್ಟ ದಿವಸಗಳು.

ತುಲಾ ರಾಶಿ

ಕಾರ್ಯದ ಪ್ರಗತಿಯನ್ನು ನೀವು ನೋಡಬೇಕು. ಅನೇಕ ಜನರಿಂದ ನಿಮಗೆ ಅನುಕೂಲ ಸಾಧ್ಯವೂ ಆಗುತ್ತದೆ. ಅಷ್ಟಾದೆ ದೇವತಾ ಸಂಬಂಧವಾದ ಕಾರ್ಯಗಳನ್ನು ನೀವು ನಡೆಸುತ್ತೀರಿ. ಮೇಲೆ ಹೇಳಿದಂತೆ ಕೇಕಾರ ಪ್ರಗತಿಯನ್ನು ತೋರಿದರೆ ಮುಂದುವರಿದರೆ ಸರ್ವ ಕಾರ್ಯಗಳಲ್ಲಿಯೂ ಜಯವನ್ನು ಸಂಪಾದಿಸ ತೊಡಗುವಿರಿ. ಚಿತ್ರಾ ನಕ್ಷತ್ರದವರಿಗೆ ೨೪ ನೇ ತಾರೀಖು ಸ್ವಾತಿ ನಕ್ಷತ್ರದವರಿಗೆ ೨೩ ನೇ ತಾರೀಖು ವಿಶಾಖಾ ನಕ್ಷತ್ರದವರಿಗೆ ೨೨ ನೇ ತಾರೀಖು ಶುಭ ಫಲಗಳು. ಮಾಧ್ಯಂದಿನ ಯೋಗದಿಂದ ಸ್ವಲ್ಪ ಫಲ.

ವೃಶ್ಚಿಕ ರಾಶಿ

ಸಿಹಿಯಾಗಿರಬೇಕಾದರೆ ನಿಮಗೆ ಅನೇಕ ಉತ್ತಮ ಸ್ಥಾನಮಾನಗಳು ಲಭ್ಯವಾಗುತ್ತವೆ. ಅಷ್ಟಾಗಲೇ ನೀವು ಸಂಯಮಿಗಳಾಗಿ ಅಂದರೆ ಸ್ವಲ್ಪ ಸ್ವಲ್ಪ ಕೋಪವನ್ನು ಹೊಂದಿ ಸ್ವಲ್ಪ ಸ್ವಲ್ಪ ಸ್ವಾಸ್ಥ್ಯ ಸಂಪಾದಿಸಿ ಮುಂದುವರಿದರೆ ಸರ್ವ ಕಾರ್ಯಗಳಲ್ಲಿ ಜಯವನ್ನು ಸಂಪಾದಿಸ ತೊಡಗುವಿರಿ. ಚಿತ್ರಾ ನಕ್ಷತ್ರದವರಿಗೆ ೨೪ ನೇ ತಾರೀಖು ಸ್ವಾತಿ ನಕ್ಷತ್ರದವರಿಗೆ ೨೩ ನೇ ತಾರೀಖು ವಿಶಾಖಾ ನಕ್ಷತ್ರದವರಿಗೆ ೨೨ ನೇ ತಾರೀಖು ಶುಭ ಫಲಗಳು. ಮಾಧ್ಯಂದಿನ ಯೋಗದಿಂದ ಸ್ವಲ್ಪ ಫಲ.

ಧನಸ್ಸು ರಾಶಿ

ದೈವಸಂಬಂಧವಾದ ಕೆಲಸಗಳಿಗೆ ಸರ್ವರಿಗೂ ಸುಲಭವಲ್ಲ. ಎಷ್ಟೇ ಕಷ್ಟ ಪಟ್ಟರೂ ದೈವ ಸಹಾಯವು ನಿಮಗೆ ಕೇವಲ ಅಲ್ಪವಾಗಿದೆ. ಸರ್ವ ವಿಧಗಳಲ್ಲಿಯೂ ನೀವು ತೊಂದರೆಯನ್ನು ಪಡೆಯುತ್ತೀರಿ. ನಿಮಗೆ ಏನೇ ಚಟುವಟಿಕೆ ತೋರಿದರೂ ಅಯಿತು. ಅದರಿಂದ ಅನರ್ಥವಾಗುವ ಸಂಭವವಿದೆ. ಕುಂಭ ಜಾಗರೂಕರಾಗಿರಬೇಕು. ಕಡಾಚಿತ್ ಕಳ್ಳರಿಂದ ಸ್ವಲ್ಪ ದ್ರವ್ಯಾಪಾರವಾಗಬಹುದು. ಮೂಲಾ ನಕ್ಷತ್ರದವರಿಗೆ ೨೪ ನೆಯ ತಾರೀಖು, ಪೂರ್ವಾಷಾಢಾ ನಕ್ಷತ್ರದವರಿಗೆ ೨೩ ನೇ ತಾರೀಖು, ಉತ್ತರಾಷಾಢಾ ನಕ್ಷತ್ರದವರಿಗೆ ೨೨ ನೆಯ ತಾರೀಖು ಅನಂದಕರ ತೊಂದರೆ ಯೋಗದಿಂದ ಧನಪ್ರಾಪ್ತಿ.

ಮಕರ ರಾಶಿ

ಮನುಷ್ಯನಿಗೆ ಎಷ್ಟೇ ಮಾನಸ್ಥಿತಿ ಬಂದಿದೆಂದು ಮೊತ್ತದ ಮೇಲಾದರೂ ಸ್ವಲ್ಪ. ಅಂತೆಯೇ ಮೊದಲೇ ಹೇಳಿದಂತೆ ಮನಸ್ಸಿನುಂಟಾಗುವ ಮೋಹದಿಂದ ಕಕ್ಕುಲಾತಿ ಪಡಿದು ಹೆಚ್ಚುವರಿಂದ ಮನೆಯಲ್ಲಿ ಹೊರಗೂ ಅನುಮಾನ ನಿಮ್ಮ ವ್ಯಾಪಾರವ್ಯವಹಾರಗಳಾಗಬಹುದು. ಆದರೆ ಅದು ನಿಮಗೆ ತೊಂದರೆಯನ್ನು ಕೊಡುವ ಮಟ್ಟಕ್ಕೆ ನೀವೆ ಜಾಗರೂಕರಾಗುವ ಮನಸ್ಸನ್ನು ಬಗಿಬಿಡದು ತೆಳುವಾಗಿ. ನಿಮಗೆ ಬೇಡದ ಕೆಲಸಗಳಾದವು. ಬಹ್ಯಸ್ಥಿತಿ ಹೆಚ್ಚು ಆನಂದವಲ್ಲ—ಸಾಧಾರಣವಾಗಿದೆ. ಉತ್ತರಾಷಾಢ ನಕ್ಷತ್ರದವರಿಗೆ ೨೪ ನೆಯ ತಾರೀಖು ಶ್ರವಣ ನಕ್ಷತ್ರದವರಿಗೆ ೨೩ ನೆಯ ತಾರೀಖು ಧನಿಷ್ಠಾ ನಕ್ಷತ್ರದವರಿಗೆ ೨೨ ನೆಯ ತಾರೀಖು ಶುಭಗಳು. ಮಾಧ್ಯಾಹ್ನ ಯೋಗದಿಂದ—ಸಕಲಾರ್ಥಗಳು ಸಿದ್ಧಿ.

ಕುಂಭ ರಾಶಿ

ಮೀನರಾಶಿಯವರು ಹೆಚ್ಚು ಯೋಗದ ಸ್ಥಿತಿಯಲ್ಲಿರುವುದು ಎಷ್ಟೇ ಕಷ್ಟಪಟ್ಟರೂ ಕೂಡ ಅದು ಅವರ ಮಾರ್ಗಸ್ಥಿತಿಯೋಗದಿಂದ ಉತ್ತಮವಾದುದೆಂದು ಮಾತ್ರವಲ್ಲ. ಈ ವಾರದಲ್ಲಿ ಸ್ವಾಸ್ಥ್ಯ ರಕ್ಷಿಸುವುದೂ ಕೂ ರಕ್ಷಿಸುವುದನ್ನು ತಂದುಕೊಳ್ಳುವ ಅಭ್ಯಾಸ ವಿಸರಿಯ ಬೇಕಾಗಿದೆ. ಎಂದರೆ ಅಭ್ಯಸ್ಥಿಕ್ಕೆ ಒಂದೆಡೆಯಾದರೆ ಸೋಗಡದ ಹೆಡದ ಬೇಕಾಗುತ್ತದೆ. ಬಹು ಮುಖಗಳವರ್ತಿಸ್ಥಿತಿ ಮಾರ್ಗ ಘನಸ್ಥಿತಿಯಲ್ಲಿ ಅನುಭವಿಸಲಾರಿಗೆ ಕಾರ್ಯ ಫಲಗಳಿಷ್ಟಾಗಿ. ಪೂರ್ವಾಷಾಢಾ ನಕ್ಷತ್ರದವರಿಗೆ ೨೪ ನೆಯ ತಾರೀಖು ಉತ್ತರಾ ನಕ್ಷತ್ರದವರಿಗೆ ೨೩ ನೆಯ ತಾರೀಖು ಶ್ರವಣ ನಕ್ಷತ್ರದವರಿಗೆ ೨೨ ನೆಯ ತಾರೀಖು ಉತ್ತಮಗಳು.

WANTED

Agents to secure orders for our cotton, silk & woollen goods on competitive prices & best terms. Good chance for earning Rs. 30/- to 200/- monthly. Ask for free samples & particulars.

THE NATIONAL TRADING CO., LUDHIANA.

For Prompt Service in

SIGN BOARDS AND TYPING JOBS

CONSULT

Sri Ramachandra Sign Board Painting Hall & Typing Job Works, Lansdowne Buildings, MYSORE.

ಸೋಜಿಗದ ಸುದ್ದಿಗಳು

೩೦ ವರ್ಷದ ಗರ್ಭ

ಅಮೆರಿಕದ ಮಿಸ್ಸೌರಿಯ ಎಂಬಲ್ಲಿ ಅರವತ್ತು ವರ್ಷದ ಮುದುಕಿಯೊಬ್ಬಳು ಗರ್ಭವತಿಯಾಗಿ ಮೊನ್ನೆ ಮೊನ್ನೆ ಮಗುವನ್ನು ಹೆತ್ತಳೆಂಬ ಸುದ್ದಿ ಹರಡಿದೆ. ಮುಸ್ಸತ್ತು ವರ್ಷದ ಕೆಳಗೆ ಆಕೆಯು ತನ್ನ ಪತಿಯನ್ನು ಕಳೆದುಕೊಂಡಳು. ತನ್ನ ಪತಿಯ ಮೇಲಿನ ಪ್ರೇಮದಿಂದ ಮರುಮದುವೆಯಾಗಲಿಚ್ಛಿಸದೆ ಆಕೆಯು ಒಂಟಿಯಾಗಿ ಜೀವಿಸುತ್ತಿದ್ದಳು. ಆಕೆಗೆ ಮೊನ್ನೆಯಷ್ಟರಲ್ಲಿ ಹೊಟ್ಟೆ ಹೆಚ್ಚಿ ಅದು ಹೆಣ್ಣಾಗಿ ಹೆತ್ತಳು. ಆಕೆ ಮಗುವಿಗೆ ಹೆಸರಿಟ್ಟಳು. ಮಗುವಿನ ತಂದೆ ಯಾರೆಂಬುದು ಗೊತ್ತಿಲ್ಲ. ಆಕೆ ಮಗುವಿಗೆ ಹಾಲುಣಿಸಲು ಪ್ರಯತ್ನಿಸಿದ ಆದರೂ ತನ್ನ ಪ್ರಯತ್ನ ಸಫಲವಾಗಲಿಲ್ಲ. ಆಕೆಯ ಮಗುವಿಗೆ ಹಾಲುಣಿಸಲು ಒಬ್ಬ ಶುಶ್ರೂಷಕಿಯನ್ನು ಇಡಲಾಗಿದೆ. ಮೊನ್ನೆ ಮೊನ್ನೆ ಹುಟ್ಟಿದ ಮಗುವು ಆರೋಗ್ಯದಿಂದಿದೆ. ಆಕೆ ಮೊನ್ನೆಯಷ್ಟರಲ್ಲಿ ಹೆರಿಗೆ ಆಗಿರುವುದು ಸಾಧ್ಯವೆಂದು ಕೆಲವರು ಅಭಿಪ್ರಾಯಪಡುತ್ತಿದ್ದಾರೆ.

ಹಾಲಿಗೆಂದು ಹಂಬಲಿಸುವ ಮೋಟಿಗಳು

ಮೂಗು ಕ್ರೈಸ್ತನು ಅಮೆರಿಕಾ ಮೂಲದವನು. ತನ್ನ ಒಂದು ಕೈಕಾಲಿಗೆ ಮೊಣಕಾಲಿನಿಂದ ಮೇಲೆತ್ತಿಂದಂತೆ ಕೈಕಾಲುಗಳು ಸೋಲುತ್ತಿರುವುದು ಅವನು ಹೇಳುವನು. ಅವನಿಗೆ ಹಾಲಿನ ಮೇಲೆ ಅತಿಯಾದ ಮೋಹವಂತೆ. ಅವನು ಯಾರೂ ಇಲ್ಲದ ಕಡೆ ಹೋಗಿ ಹಾಲಿನ ಕೈಕೃತ ಕೃಷ್ಣಾರಾಧನೆ ಮಾಡುವನು. ಹಾಲಿನ ಕೆಚ್ಚಲನ್ನು ಹೋಲುವಂತಹ ಮೊಲೆಯುಳ್ಳವಳೊಬ್ಬಳು ಅವನ ಎದುರಿಗೆ ಬಂದರೆ ಅವನು ಅವಳ ಮೊಲೆಯ ಮೇಲೆ ಬಿದ್ದು ಹಾಲಿಗೆಂದು ಹಂಬಲಿಸುವನು. ಅವನ ಮೇಲೆ ಅವಳು ಕೋಪಗೊಂಡರೆ ಅವನು ಅಳುವನು. ಅವನ ಅಳುವಿನ ಸದ್ದು ಕೇಳಿ ಅವಳು ಕರುಣೆಯಿಂದ ಅವನ ಬಾಯಿಗೆ ಹಾಲನ್ನು ಕೊಡುವಳು. ಅವನ ಹಾಲಿನ ಹಂಬಲ ಹೆಚ್ಚಾಗಿ ಅವನು ಹಾಲಿನ ಕೆಚ್ಚಲಿಗೆ ಹಂಬಲಿಸುವುದೇ ಬಾಡಿಗೆಯಾಗಿ ಹೋಗಿದೆ. ಅವನ ಹಾಲಿನ ಹಂಬಲವನ್ನು ಕಂಡು ಅವನ ಹೆಂಡತಿಯು ಅವನ ಮೇಲೆ ಕೋಪಗೊಂಡಳು. ಅವನ ಹಾಲಿನ ಹಂಬಲ ಹೆಚ್ಚಾಗಿ ಅವನು ಹಾಲಿನ ಕೆಚ್ಚಲಿಗೆ ಹಂಬಲಿಸುವುದೇ ಬಾಡಿಗೆಯಾಗಿ ಹೋಗಿದೆ. ಅವನ ಹಾಲಿನ ಹಂಬಲ ಕಂಡು ಅವನ ಹೆಂಡತಿ ಅವನ ಮೇಲೆ ಕೋಪಗೊಂಡಳು. ಅವನ ಅಳುವಿನ ಸದ್ದು ಕೇಳಿ ಅವಳು ಕರುಣೆಯಿಂದ ಅವನ ಬಾಯಿಗೆ ಹಾಲನ್ನು ಕೊಡುವಳು.

ಚಿತ್ರರಾಲಾ ಸ್ಪರ್ಧೆ ನಂ. ೮೧ ಬಹುಮಾನ ಪಡೆದವರು

ನಾಲ್ಕನೆಯ ಉತ್ತರಗಳು ಮಾತ್ರವಲ್ಲದೆ ಬಹುಮಂದಿ ಸರಿಯಾದ ಉತ್ತರಗಳನ್ನು ಕಳುಹಿಸಿದ್ದರು. ಬಹುಮಾನ ಪಡೆದವರು ಕೆಳಕಂಡಂತೆ ಕೊಟ್ಟಿರುತ್ತೆ. ೧. ಶ್ರೀಕಂಠಯ್ಯ ಎಂ. ಆರ್. ಕೃಷ್ಣಮೂರ್ತಿ ರಂಗಸ್ವಾಮಿ ಎಂ. ಎಸ್. ಪೂರ್ಣಚಂದ್ರ ಎಸ್. ಎಸ್. ರಾಮಸ್ವಾಮಿ ಬಿ. ಎ. ಆರ್. ಸದಾಶಿವ ಮತ್ತು ಎಸ್. ಬಿ. ಲಕ್ಷ್ಮಿನಾರಾಯಣ ಶ್ರೀ ಗಿ. ಎಸ್. ಕೆ. ಮೂರ್ತಿ ಬಿ. ಬಸವರಾಜ ಸಾಗರ್ ಶ್ರೀ ಜಯಮ್ಮ ಎಸ್. ಸ. ಕೆ. ಎಸ್. ಕೆಟ್ಟಿ ಸೈಮೂರು. ಶ್ರೀ ಶ್ರೀರಂಗಪ್ಪ ಬಿ. ವಿ. ಗುಂಡೂರಾವ ಕಮಲಾಬಾಯಿ ಎಸ್. ಎಸ್. ನಾಗ ಎಸ್. ಬಿ. ಸೋಮಿಂದ್ ಬಿ. ಕೆ. ಸ್ವಾಮಯ್ಯಂಗಾರ್ ಎಸ್. ಸುರಾ ಸೈಮೆಟ್. ಎಸ್. ಪಂಕಜಾಕ್ಷಿ ಎಸ್. ಪಂಡಿತಾರ್ ಬಿ. ಮೆಟ್. ಸ ಸಣ್ಣ ಬಿ. ಸರಸಮ್ಮ ಜಿ. ನಾಗಪ್ಪ ಸಾಮಾಗಿರಿಯ್ಯ ಬಿ. ವಿ. ಶ್ರೀನಿವಾಸಪ್ಪ ಕೆ. ಕಮಲಮ್ಮ ಕೆ. ಪದ್ಮಮಯ್ಯ ಕೆ ಜಯ್ಯ ಎಸ್ ಆಚ್ಚಮ್ಮ ಎಸ್. ಸೂ ಬಾಲಕಮ್ಮ ಬಿ. ಕೆ. ಶೇಷಗಿರಿರಾವ ಪೆಂಕಟಿಯಾಚಾರ್ ವಿ. ಕಮಲಮ್ಮ ಕೆ. ವಿ. ಆರ್ ವಿ. ರತ್ನಂ ವಿ. ಸೀತಾರಾಮ ಜಿ. ಮಾರು ವಿ. ಜಿ. ರಾಮಸ್ವಾಮಿ ವಿ. ರಾಮಸ್ವಾಮಿ ಎಸ್. ನಾಗರತ್ನ ನಾರಾಯಣಾಚಾರ್ ಬೆಂಗಳೂರು. ಶ್ರೀ ರಂಗಪ್ಪ ತಗಡೂರು. ಗಣೇಶ ವಿಠ್ಠಲ್ ಬಿ. ಆರ್. ಕೇಶವಮೂರ್ತಿ ಎಂ. ಬಿ. ವಿ. ಪಾರ್ವತಿನಾಥ ಕೆ. ಎಸ್. ಎಂ. ದಿಟ್ಟಿಗಾಮ್ಮ ಸ ವಿ. ನಾರಾಯಣ ಸೈ ಚಿತ್ರಮಗಳ ಎಸ್. ಎ. ರಾಧಮ್ಮ ಗುಂಡ್ಲುಪೇ

ಮೇಲ್ಕಂಡ ಬಹುಮಾನಗಳನ್ನು ಕೆ. ಎ. ಕೆ. ಸ್ವಸ್ಥರು ಕಳುಹಿಸಲಾ

ಮ್ಯಾ

ಸೋಜಿಗದ ಸುದ್ದಿಗಳು

ಹಾಲಿನ ಹಂಬಲ ಹೆಚ್ಚಿದ ಮೋಟಿಗಳು

ಮೂಗು ಕ್ರೈಸ್ತನು ಅಮೆರಿಕಾ ಮೂಲದವನು. ತನ್ನ ಒಂದು ಕೈಕಾಲಿಗೆ ಮೊಣಕಾಲಿನಿಂದ ಮೇಲೆತ್ತಿಂದಂತೆ ಕೈಕಾಲುಗಳು ಸೋಲುತ್ತಿರುವುದು ಅವನು ಹೇಳುವನು. ಅವನಿಗೆ ಹಾಲಿನ ಮೇಲೆ ಅತಿಯಾದ ಮೋಹವಂತೆ. ಅವನು ಯಾರೂ ಇಲ್ಲದ ಕಡೆ ಹೋಗಿ ಹಾಲಿನ ಕೈಕೃತ ಕೃಷ್ಣಾರಾಧನೆ ಮಾಡುವನು. ಹಾಲಿನ ಕೆಚ್ಚಲನ್ನು ಹೋಲುವಂತಹ ಮೊಲೆಯುಳ್ಳವಳೊಬ್ಬಳು ಅವನ ಎದುರಿಗೆ ಬಂದರೆ ಅವನು ಅವಳ ಮೊಲೆಯ ಮೇಲೆ ಬಿದ್ದು ಹಾಲಿಗೆಂದು ಹಂಬಲಿಸುವನು. ಅವನ ಹಾಲಿನ ಹಂಬಲ ಕಂಡು ಅವನ ಹೆಂಡತಿ ಅವನ ಮೇಲೆ ಕೋಪಗೊಂಡಳು. ಅವನ ಅಳುವಿನ ಸದ್ದು ಕೇಳಿ ಅವಳು ಕರುಣೆಯಿಂದ ಅವನ ಬಾಯಿಗೆ ಹಾಲನ್ನು ಕೊಡುವಳು. ಅವನ ಹಾಲಿನ ಹಂಬಲ ಹೆಚ್ಚಾಗಿ ಅವನು ಹಾಲಿನ ಕೆಚ್ಚಲಿಗೆ ಹಂಬಲಿಸುವುದೇ ಬಾಡಿಗೆಯಾಗಿ ಹೋಗಿದೆ. ಅವನ ಹಾಲಿನ ಹಂಬಲ ಕಂಡು ಅವನ ಹೆಂಡತಿ ಅವನ ಮೇಲೆ ಕೋಪಗೊಂಡಳು. ಅವನ ಅಳುವಿನ ಸದ್ದು ಕೇಳಿ ಅವಳು ಕರುಣೆಯಿಂದ ಅವನ ಬಾಯಿಗೆ ಹಾಲನ್ನು ಕೊಡುವಳು.

ಹೊಗೆಯೇ ಇಲ್ಲದ ಊರು

ಇಟ್ಟಿಂದ್ ಪ್ರಿಯದ ರಾಜಧಾನಿಯಾದ ರಿಗಾ ಬಾಲ್ಟಿಕ್ ನಗರದಲ್ಲಿ ಇನ್ನು ಮೇಲೆ ಯಾವುದನ್ನು ಸುಡಬೇಕಾಗಿಲ್ಲ. ಆ ಪ್ರದೇಶದಲ್ಲಿರುವ ಬಿಸಿನೀರಿನ ಬುಗ್ಗೆಗಳಿಂದ ಕೊಳವೆಯಿಗಳ ಮೂಲಕ ಮನೆಗಳಿಗೆ ಬಂದು ಅವರ ಸಮಯದಿಂದ ಹೊಗೆಯುಮಾಗುವ ಕೆಲಸಗಳನ್ನೆಲ್ಲಾ ಮಾಡಿಕೊಳ್ಳುವರು. ಇದಾದ ಎಲ್ಲಾ ಮನೆಗಳಿಗೂ, ಕಾರ್ಖಾನೆಗಳಿಗೂ ಅವನ್ನೇ ಬಳಸಬೇಕಾಗುವುದು. ಇದ್ದರೂ ಇ ಊರು ಪ್ರಸಂಗದಲ್ಲಿಲ್ಲ. ಪ್ರಕೃತಿ ಪ್ರಸಾದಿತ ಪರಿಸರಾಂಗವೆನ್ನುವುದು. ಇದಕ್ಕೆ ಏನು ಲಕ್ಷಣವೆಂದು ವಿಚ್ಛಾಗುವುದೆಂದು ಅರ್ಥವಾಗುವುದು.

WANTED

Chief Agents and organisers to appoint Agents and secure orders for our famous Safety Matches on lucrative terms.

Apply with one anna postage stamp to :—

The Manager,
The Mysore Commercial Bureau, Mysore.

ಹಾಲಿನ ಹಂಬಲ ಹೆಚ್ಚಿದ ಮೋಟಿಗಳು

ಮೂಗು ಕ್ರೈಸ್ತನು ಅಮೆರಿಕಾ ಮೂಲದವನು. ತನ್ನ ಒಂದು ಕೈಕಾಲಿಗೆ ಮೊಣಕಾಲಿನಿಂದ ಮೇಲೆತ್ತಿಂದಂತೆ ಕೈಕಾಲುಗಳು ಸೋಲುತ್ತಿರುವುದು ಅವನು ಹೇಳುವನು. ಅವನಿಗೆ ಹಾಲಿನ ಮೇಲೆ ಅತಿಯಾದ ಮೋಹವಂತೆ. ಅವನು ಯಾರೂ ಇಲ್ಲದ ಕಡೆ ಹೋಗಿ ಹಾಲಿನ ಕೈಕೃತ ಕೃಷ್ಣಾರಾಧನೆ ಮಾಡುವನು. ಹಾಲಿನ ಕೆಚ್ಚಲನ್ನು ಹೋಲುವಂತಹ ಮೊಲೆಯುಳ್ಳವಳೊಬ್ಬಳು ಅವನ ಎದುರಿಗೆ ಬಂದರೆ ಅವನು ಅವಳ ಮೊಲೆಯ ಮೇಲೆ ಬಿದ್ದು ಹಾಲಿಗೆಂದು ಹಂಬಲಿಸುವನು. ಅವನ ಹಾಲಿನ ಹಂಬಲ ಕಂಡು ಅವನ ಹೆಂಡತಿ ಅವನ ಮೇಲೆ ಕೋಪಗೊಂಡಳು. ಅವನ ಅಳುವಿನ ಸದ್ದು ಕೇಳಿ ಅವಳು ಕರುಣೆಯಿಂದ ಅವನ ಬಾಯಿಗೆ ಹಾಲನ್ನು ಕೊಡುವಳು. ಅವನ ಹಾಲಿನ ಹಂಬಲ ಹೆಚ್ಚಾಗಿ ಅವನು ಹಾಲಿನ ಕೆಚ್ಚಲಿಗೆ ಹಂಬಲಿಸುವುದೇ ಬಾಡಿಗೆಯಾಗಿ ಹೋಗಿದೆ. ಅವನ ಹಾಲಿನ ಹಂಬಲ ಕಂಡು ಅವನ ಹೆಂಡತಿ ಅವನ ಮೇಲೆ ಕೋಪಗೊಂಡಳು. ಅವನ ಅಳುವಿನ ಸದ್ದು ಕೇಳಿ ಅವಳು ಕರುಣೆಯಿಂದ ಅವನ ಬಾಯಿಗೆ ಹಾಲನ್ನು ಕೊಡುವಳು.

ಟೆಲಿಗ್ರಾಮ್ :— ಕಮರ್ಷಿಯಲ್ ಟೆಲಿಫೋನ್ ನಂ. 2273

ದಿ ರಿಪ್ಲೈಯನ್ಸ್ ಅಷ್ಯೂರೆನ್ಸ್

ಕಂಪನಿ, (ಲಿಮಿಟೆಡ್)

ಹೆಡ್ ಆಫೀಸ್ :— ಬ್ರಾಂಚ್ ಆಫೀಸುಗಳು :—
ಬೆಂಗಳೂರು ಸಿಟಿ ಸೋಂಪಾಯಿ ಮತ್ತು ಅಹಮ್ಮದಾಬಾದ

ಕ್ಲೈಮ್ ಸಂಗ ೩,೮೦,೦೦೦ ರೂಪಾಯಿಗಳಿಗೆ ಮೇಲ್ಪಟ್ಟು

ಜಾಹೀರಾಗಿರುತ್ತೆ.

ಜೀವನ ವಿಮೆ ಪಾಲಿಸಿಗಳಿಗೆ ೮೦ ರೂಪಾಯಿಗಳು

ಎಂಡೋಮೆಂಟ್ ಪಾಲಿಸಿಗೆ ೩೦ ರೂಪಾಯಿಗಳು

ಈಗಿನ ವ್ಯಾಪ್ತಿಯನ್ನು ಹೆಚ್ಚಿಸಿದ್ದೆವೆ.

ನಮ್ಮ ಪ್ರತಿನಿಧಿಗಳ್ಳಿದ ಸ್ಥಳಗಳ್ಳು ಕೂಡಾ ಪಿಜಾಯಿಂಗಳನ್ನು ಅಗತ್ಯವಿದ್ದವರಿಗೆ ಕೂಡಲೆ ಆಫೀಸು ಕಮಿಷನು ಆಧಾರ ಎರಡರ ಮೇಲೆ ಮೇಲೆಯಿದ್ದಾರೆ.

ಹೆಚ್ಚಿನ ಮಾಹಿತಿಗಾಗಿ ಕೆಳಗಿನ ವಿಳಾಸಕ್ಕೆ ಬರೆಯಿರಿ :—

ಎಂ. ಎಸ್. ಕೃಷ್ಣಪ್ಪ ಕೋಳೇ
ಎಂ. ಎಸ್. ಮಂಜಪ್ಪ ಧಾರವಾಡ.

ಚಿತ್ರಶಾಲಾ ಸ್ಪರ್ಧೆ ನಂ. 83

ಎಟ್ಟು ಬಹುಮಾನ ರೂ. ೩೦೦ ಶ್ರೇಷ್ಠ ಬಹುಮಾನ ರೂ. ೧೫೦ ಇತರ ಬಹುಮಾನಗಳು ರೂ. ೧೫೦

ಸೂಚನೆ—ಈ ಸ್ಪರ್ಧೆಯ ಸರಿಯಾದ ಉತ್ತರವು ಸಾಧ್ಯ ಎಂಬಿದರ ಬಗ್ಗೆ ಮೊದಲನೆಯ ಸ್ಥಾನವನ್ನು ಪಡೆದವರಿಗೂ, ಒಂದು ಮತ್ತು ಎರಡು ಶ್ರೇಷ್ಠ ಬಹುಮಾನಗಳನ್ನು ಇತರ ಬಹುಮಾನಗಳನ್ನೂ ಕೊಡಲ್ಪಡುವುವು. ಸಮ್ಮಾದ ಪ್ರಯತ್ನದಲ್ಲಿ ಹೆಚ್ಚು ಬಹುಮಾನಗಳಿಗೆ ಅರ್ಹರಾದ ಉತ್ತರಗಳು ಒಂದಕ್ಕಿಂತ ಹೆಚ್ಚಾಗಿದ್ದರೆ ಹೆಚ್ಚಾದ ಬಹುಮಾನಗಳು ಎಲ್ಲರಿಗೂ ಸಮಾನವಾಗಿ ಹಂಚಲ್ಪಡುವುವು. ಬಹುಮಾನಗಳನ್ನು ಕಂಡಾದ ಸ್ಪರ್ಧೆಯ ಮನ್ನಣೆಯಂತೆ ಕೊಡಲ್ಪಡುವುವು. ಈ ಬಹುಮಾನದ ಯಾವ ಪತ್ರಿಕೆಯವರಿಗೂ ಇರಬಾರದು. ಪ್ರತಿ ಸ್ಪರ್ಧೆಗೂ ಪ್ರವೇಶದ ಶುಲ್ಕ ಒಂದು ರೂ. ಗೆ ಉತ್ತರಗಳನ್ನು ಕೆಳಕಿಸಬಹುದು. ಎಷ್ಟಕ್ಕಿಂತ ಕಡಿಮೆ ಸ್ಪರ್ಧೆಗಳನ್ನು ಅಂಗೀಕರಿಸುವುದಿಲ್ಲ. ಪ್ರವೇಶ ಧನವನ್ನು ಪೋಸ್ಟಲ್ ಸ್ಟಾಂಪು ಅಥವಾ ಇಂಡಿಯನ್ ಪೋಸ್ಟಲ್ ಆರ್ಡರ್ ಮನಿಯಾರ್ಡರ್ ಮೂಲಕ ಕಳುಹಿಸಬಹುದು. ಉತ್ತರಗಳನ್ನು ಬರೆಯುವಾಗ ಅಗಲ ೨½ ಮತ್ತು ೨½ ಸೆಂ ಚೌಕ್ಕಾಗಿ ಇರುವ ಕಾಗದದಲ್ಲಾಗಲಿ ಚಿತ್ರಶಾಲೆಯ ಚೀಟ್ಟಾಗಿ (ಶಾಯಿನಲ್ಲಿ) ಬರೆದು ಕಳುಹಿಸಬೇಕು. ಉತ್ತರಗಳನ್ನು ಕಳುಹಿಸಲು 1939 ನೇ ಇಸವಿ ಸೆಪ್ಟೆಂಬರ್ 7 ನೇ ತಾರೀಖು ಕಡೆ ದಿನವು. ನಂತರ ಕಳುಹಿಸಿದ ಉತ್ತರಗಳನ್ನು ಸ್ವೀಕರಿಸುವುದಿಲ್ಲ. ಸರಿಯಾದ ಉತ್ತರವನ್ನು ಸೆಪ್ಟೆಂಬರ್ 11 ನೇ ತಾರೀಖಿನ ಪತ್ರಿಕೆಯಲ್ಲಿ ಪ್ರಕಟಿಸಲಾಗುವುದು.

ಸಮ್ಮಾನಿಸಲ್ಪಟ್ಟವರು—ಶ್ರೀ ಎಂ. ಲಕ್ಷ್ಮೀನರಸಿಂಹಯ್ಯಂಗಾರ್, ಮೈಸೂರು ಬ್ಯಾಂಕ್ ರೋಡ್, ಸ್ಟೇಷನ್. ಶ್ರೀ ಎಂ. ಎಸ್. ಮೋಹನ್, ಮೋಹನ್, ಕಂಟ್ರಾಕ್ಟರ್, ವ್ಯಾಸರಾಯ ಮಠ್ ಎಂಬೆಲ್ ನಂ. 95 ನ್ಯೂ ಮಾರ್ಕೆಟ್, ಶೇಷಾದ್ರಿಪುರಂ ಬೀದಿ, ಬೆಂಗಳೂರು ಸಿಟಿ. ವಿಳಾಸ— ಸಂಪಾದಕರು, ಚಿತ್ರಶಾಲಾ ಸ್ಪರ್ಧೆ, ಒಂಟಿಕೊಪ್ಪಲು, ಮೈಸೂರು.

ಎಡದಿಂದ ಬಲಕ್ಕೆ :—

೧. ದೇವರ ಅನ್ನದ ಇಲ್ಲೆಯ ಉತ್ತಮ ಮಾಗಿ ಮಾರ ಪತ್ರಿಕೆ ೨. ಶ್ರೀಕೃಷ್ಣ ಮೆಚ್ಚಿ ಪೇಡು ೩. ಕಾಲಕಾಯಕ ಯಾತ್ರೆ ೪. ಹಸು ಅಕ್ಷರಗಾರ ೫. ೧೩. ಮೊಗ ೧೪. ..... ದ ಸುಧಾರಣೆಯನ್ನು ಇದರಿಂದ ಒಬ್ಬ ತ್ರಿಪ್ಪ ..... ನ ಮೌಲ್ಯವನ್ನು ತೂಕಮಾಡಬೇಕೆಂಬುದೇ ಎಲ್ಲರ ಇಷ್ಟ ೧೫. ಕಾಗೆ ೧೬. ಶ್ರೀಕೃಷ್ಣನ ಪತ್ನಿಗೆ ಕುಡಿದ ಕಂಬಳಿಯಂತೆ ತಣ್ಣಗಾಗಬೇಕು ..... ಯನ್ನು ಎಲ್ಲರೂ ಸ್ವೀಕರಿಸಿದ್ದಾರೆ ೨೨ ..... ಪತ್ರಿ ಬೇಕಾ ಬಳ್ಳಿಯದಲ್ಲಿ ೨೩. ಆಕಾಶದ. ೨೪. ಬಂದಾಯಾಂಬಾದ "ಸಿಂಗಾಯ".

ಮೇಲಿನಿಂದ ಕೆಳಕ್ಕೆ :—

೧. ಮನ್ನಣೆ ..... ಕ್ಷಮ ಇಲ್ಲ ೨. ..... ಗಂಡಾಯಿದ ಗಿಳಿ ಪ್ರಸ ೩. ..... ಮೊಂಬತ್ತಿ ಕೂಡಿ ಪತ್ರಿ ಕಡಮೆಯಾಗಿದ್ದರೂ ..... ಗಂಟೆಕೆಯ ಕೆಟ್ಟಿದೆ ೧. ಇಂತ ಪ ಕೊಗಳು ಇದನ್ನು ಕೇಳಲೇಕೂಡದು ..... ಮೈ ಕಿಟ್ಟ ಬೆಂಕಿ ಗಡ ಕೆಳಗಳು ಇದರ ..... ೧೦. ..... ಕೆಡಿ ..... ಕ್ಷಮ ..... ಉಳ್ಳ ಕಾಯಿ ಅಥವಾ ಬಾಗಿ ..... ೧. ಕೆಟ್ಟ ..... ಸ್ಥಾನ ..... ಇದು ಬಕ್ಕ ಮಾಡಿ ಕೊಡಲು ..... ಸ್ವೀಕರಿಸುವ ..... ಯ ಅಕ್ಷರ.

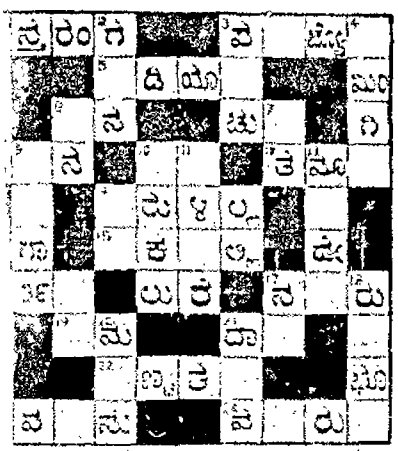

ಚಿತ್ರಶಾಲಾ ಸ್ಪರ್ಧೆ ನಂ 83

ಹೆಸರು ನಂ. .....

ಪೂರ್ಣ ಹೆಸರು .....

ವಿಳಾಸ .....

ವಿಶೇಷ ಸೂಚನೆ—ಪೋಸ್ಟ್ ಸ್ಟಾಂಪ್ ಕಳಿಸಿ ಇರುವವರು ಸೆಪ್ಟೆಂಬರ್ 7 ನೇ ತಾರೀಖಿನ ಕೂಡಾ ಕಳುಹಿಸಬಹುದು. ಸೆಪ್ಟೆಂಬರ್ 11 ನೇ ತಾರೀಖಿನ ಪೇಪರ್‌ನಲ್ಲಿ ಬಹುಮಾನ ಉತ್ತರಗಳನ್ನು ಸ್ವೀಕರಿಸುವುದು.

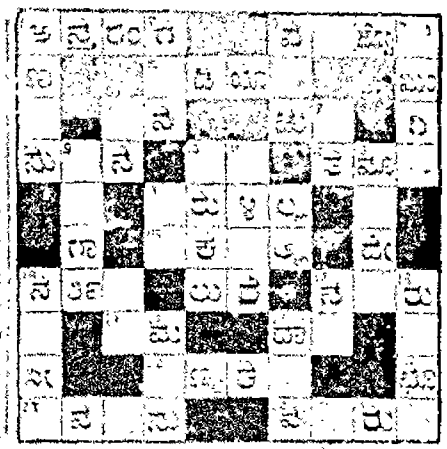

ಇಂಗ್ಲಿಷ್ ಆಯುರ್ವೇದ ವೈದ್ಯರು ಪಿ. ಸಿ. ಕಂಠೀರವ.

— ಬಾಲಸುಧಾ —

ಮಕ್ಕಳ ಜ್ವರಕ್ಕೆ ಯನ್ನು ಅತಿ ಗುಣ ಕೊಡುತ್ತೆ. ಇದರ (ಚಿತ್ರ) ಪಟ್ಟಣಾಗಿ ಕಣ್ಣು ಹಳದಿ ಬಣ್ಣವಾಗಿದ್ದರೆ ಇದರ ಸೇವನೆಯಿಂದ ಬೇಗ ಗುಣವಾಗುತ್ತೆ. ೫೦ ವರ್ಷಗಳಿಂದಲೂ ಅನುಭವ ಸಿದ್ಧವಾಗಿದೆ—ಮಕ್ಕಳ ಪಥ್ಯ ಬಾಲಸಂಜೀವಿನಿ ಉಪಯೋಗಿಸಿರಿ.

ಸುಧಾ ಬೆಲೆ 1 ರೂ. ಬಾಲಸಂಜೀವಿನಿ 1 ರೂ.

ಮೈಸೂರು, ಬೆಂಗಳೂರು, ಮಂಡ್ಯಾದಿಗಳಲ್ಲಿ ಸಿಗುವುದು.

ಸಿದ್ಧೌಷಧಾಲಯ, ನಂಜನಗೂಡು.

ಟಿ. ಸಿ. ನಟರಾಜ್ ಔಷಧಾಲಯ

ಸಯ್ಯಾಜಿರಾವ್ ರೋಡು, ಮೈಸೂರು.

ಇವರಲ್ಲಿ ನೇತ್ರಪರೀಕ್ಷೆಯು ಉಚಿತವಾಗಿ ಮಾಡಲ್ಪಡುತ್ತದೆ.

ಅತ್ಯಗತ್ಯವಾಗಿ ಬೇಕಾದ ಇಂಜಿಕ್ಷನ್ ಔಷಧಿಗಳು ಸಾಮಾನ್ಯ ಔಷಧಿ ಕ್ಲಿನಿಕ್ ಬೇಕಾದವುಗಳು ಸಮಸ್ತ ವ್ಯಾಧಿಗಳಿಗೂ ಚಿಕಿತ್ಸೆಯು ಮತ್ತು ಸರ್ವಥಾ ಭಾರ್ಯಾಗಳಿಗೆ ಮಾರ್ಗದರ್ಶಕರು

ಝಿಂಬಾಬ್ವೆಯ ಆಯುರ್ವೇದೀಯ ಸಿದ್ಧೌಷಧಗಳೆಲ್ಲವೂ ಸದಾ ದೊರಕುತ್ತವೆ.

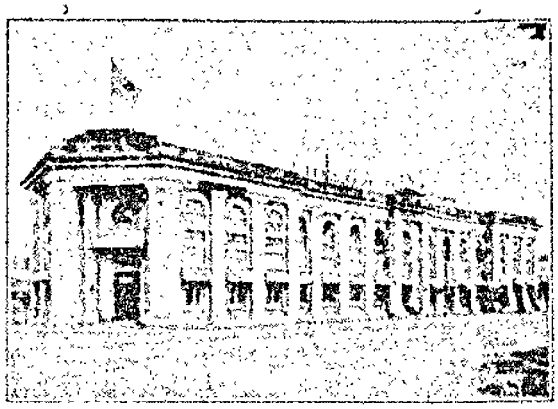

ಓರಿಯಂಟಲ್

ಲೈಫ್ ಅಷ್ಯೂರೆನ್ಸ್ ಕಂಪೆನಿ, ಲಿಮಿಟೆಡ್.

ಸ್ಥಾಪನೆ 1871 ಮುಖ್ಯ ಕಛೇರಿ, ಮೈಸೂರು.

ಮಂಡಳಿಗೆ ಚುನಾಯಿತರು:

ಎಂ. ಶೇಷಾ, ಕೃಷ್ಣಮೂರ್ತಿ, ಬಾಡ್ಕೆಗಳ್, ಓರಿಯಂಟಲ್ ವಿಮಾ ಕಛೇರಿ. ಸಂಸ್ಥಾಪಕರಾದ ಶ್ರೀಯುತ ಸ್ಟೀಫನ್, ಸ್ಟೀಫನ್ ಮತ್ತು ಸ್ಟೀಫನ್ ಸ್ಟೀಫನ್,

SADAVI
MYSORE

ಮೈಸೂರು ಚಾಮುಂಡೇಶ್ವರೀ ಟಾಕೀಸಿನಲ್ಲಿ

ಆಗಸ್ಟ್ ೪ನೇ ತಾರೀಖಿನಿಂದ

ತ್ರಿಪುರಿಯಲ್ಲಿ ನಡೆದ ಇತಿಹಾಸ ಪ್ರಸಿದ್ಧವಾದ

ಅಖಿಲ ಭಾರತ ರಾಷ್ಟ್ರೀಯ ಮಹಾಸಭೆ

೫೨ನೇ ಅಧಿವೇಶನದ ಪ್ರದರ್ಶನ

ಭಾರತದ ಅತ್ಯದ್ಭುತ ಸಮಾವೇಶ!

ಈ ಕೆಳಗೆ ಕಂಡ ಸ್ವಾರಸ್ಯವಾದ ದೃಶ್ಯಗಳನ್ನೂ ನೋಡಬಹುದು:—

1. ಹರಿಪುರದಲ್ಲಿ ಕೃಷ್ಣಾರಿಯಲ್ಲಿ ಶ್ರೀ ಮಹಾತ್ಮರವರು ಸ್ವಾಗತ ಭಾಷಣ.

2. ಕಾಂಗ್ರೆಸ್ ಸಭೆಯ ಸಮಯದಲ್ಲಿ ಪ್ರೇಕ್ಷಕರಿಂದ ತುಂಬಿ ತುಳುಕುತ್ತಿರುವ ಪೆಂಡಾಲ್.

3. ಶ್ರೀ ಮಹಾತ್ಮರವರು ಕಾಂಗ್ರೆಸ್ ಅಧಿವೇಶನದ ಸಂದರ್ಭದಲ್ಲಿ ಮಾಡಿದ ಸಂಗೀತ ಕಾರ್ಯಕ್ರಮ.

4. ಅಧ್ಯಕ್ಷ ಶ್ರೀಯುತ ಸುಭಾಷ್ ಚಂದ್ರ ಬೋಸ್ ಅವರ ಸ್ವಾಗತ ಸಮಾರಂಭ ಸಮಯದಲ್ಲಿ ಕಾಂಗ್ರೆಸ್ ಸಭೆ.

5. ಸಮಸ್ತ ಹಿಂದೂಸ್ಥಾನದ ಮೂಲೆ ಮೂಲೆಯಿಂದ ಕಾಂಗ್ರೆಸ್ ಅಧಿವೇಶನಕ್ಕೆ ಬಂದಿದ್ದ ಪ್ರತಿನಿಧಿಗಳು. ಸಂತಸ ಸೇರಿದಂತೆ

ಜಗತ್ತಿನಲ್ಲಿ ಅತ್ಯುತ್ತಮ ಘಟನೆಗಳು!!

ಸ್ವಾತಂತ್ರ್ಯ ಹೋರಾಟದ ಸೈನ್ಯ, ಮಹಿಳೆ, ಕೃಷಿ ಮತ್ತು ಕಾರ್ಮಿಕರ ಸಂಘಗಳ ಪ್ರತಿನಿಧಿಗಳ ಮೆರವಣಿಗೆ ಮತ್ತು ಮೈಲುದ್ದ ಮೆರವಣಿಗೆ ಮುಂಬಾಗ.

2. ಅಖಿಲ ಭಾರತ ಕಾಂಗ್ರೆಸ್ ಅಧಿವೇಶನದಲ್ಲಿ ಮಾಡಿದ ಸಂಗೀತ ಕಾರ್ಯಕ್ರಮಗಳು ಮತ್ತು ಸಂಗೀತ.

3. ಅಧಿವೇಶನದಲ್ಲಿ ಸ್ವಾಗತ ಮಾಡಿದ ಸ್ವಾಗತ ಭಾಷಣ ಮತ್ತು ಅಧ್ಯಕ್ಷ ಶ್ರೀಯುತ ಸುಭಾಷ್ ಚಂದ್ರ ಬೋಸ್ ಅವರ ಸ್ವಾಗತ ಭಾಷಣ.

4. ಅಧ್ಯಕ್ಷ ಶ್ರೀಯುತ ಸುಭಾಷ್ ಚಂದ್ರ ಬೋಸ್ ಅವರ ಸ್ವಾಗತ ಸಮಾರಂಭ ಸಮಯದಲ್ಲಿ ಕಾಂಗ್ರೆಸ್ ಸಭೆ.

5. ಹಿಂದೂಸ್ಥಾನದ ಮೂಲೆ ಮೂಲೆಯಿಂದ ಕಾಂಗ್ರೆಸ್ ಅಧಿವೇಶನಕ್ಕೆ ಬಂದಿದ್ದ ಪ್ರತಿನಿಧಿಗಳು ಸಂತಸ ಸೇರಿದಂತೆ

ಬಾಬು ಸುಭಾಷ್ ಚಂದ್ರಬೋಸ್

ಕಾಂಗ್ರೆಸ್ ಅಧಿವೇಶನಕ್ಕೆ ಹೋಗಿದ್ದವರು ತಮ್ಮ ಅನುಭವಗಳನ್ನು ಅನುಭವಿಸಿದ ಸಂತೋಷವನ್ನು ಮತ್ತು ಸಂತೋಷವನ್ನು ನೆನಪು ಮಾಡಿಕೊಳ್ಳಬಹುದು.
ಹೋಗಲು ಅವಕಾಶವಾಗದಿದ್ದವರು ಇದನ್ನು ನೋಡಿದರೆ ಈ ಸಭೆಯ ಮಹತ್ವ ಮನಗಾಣಬಹುದು.

೧೯೩೯ ನೇ ಆಗಸ್ಟ್ ೪ ನೇ ತಾರೀಖಿಂದ "ಪ್ರೊಫೆಸರ್, ಜೀನೇಂ" - ಹೆರಾಲ್ಡ್ ಲಾಯಿಡ್ ಪಾತ್ರ ವಹಿಸಿರುವನು
೨ ನೇ ತಾರೀಖಿಂದ "ಡಿ ಪೇಕ್" - ರುಡಾಲ್ಫ್ ವಾಲೆಂಟಿನೋ ಪಾತ್ರ ವಹಿಸಿರುವನು.
ನಿಮ್ಮ ಪ್ರೀತಿಗೆ ಪಾತ್ರವಾದ ಸ್ವಿಂಡಿಕ್ಕೆ ದಯವಿಡಿಸಿ ದಯವಿಡಿಸಿ

ನಿರ್ವಹಣೆಯಲ್ಲಿ

"ಕಾಂಗ್ರೆಸ್"

—: ರಿಜಿಸ್ಟರ್ಡ್ :—

ಮಂಗಳೂರು ಬೀಡಿಗಳು

ಶುದ್ಧವಾದ ಬೀಡಿಗಳು ಸೇರಿದೆಯೆಂದು ತಮ್ಮ ಹೀಗೆಯೇ ಕೆಲವರಿಗೆ ಕೃಷ್ಣಾಕಾರ್ಯ ಮಾಡಿದ ಸಂತೋಷ.

ತಯಾರಕರು:—

ಮಂಗಳೂರು ಜೆ. ಎಸ್. ಬೀಡಿ ಕಿಂಪ್ಲೊ, ಕಂಕನಾಡಿ, ಮೈಸೂರು.

ವಾರದ ಚಂದಾ ವಿವರ

ಸಂಪುಟ ೧ ಕ್ಕೆ ಮುಂಗಡ ಸಂದಾಯ ರೂ ೧—೦—೦

ಸಂಪುಟ ೧ ಕ್ಕೆ ಸಂದಾಯ ರೂ ೧—೦—೦

ಸಂಪುಟ ೧ ಕ್ಕೆ ಬಾಕಿ ರೂ ೧—೦—೦

ಸಂಪುಟ ೧ ಕ್ಕೆ ಒಟ್ಟು ರೂ ೧—೦—೦

ಸಂಪುಟ ೧ ಕ್ಕೆ ಒಟ್ಟು ರೂ ೧—೦—೦

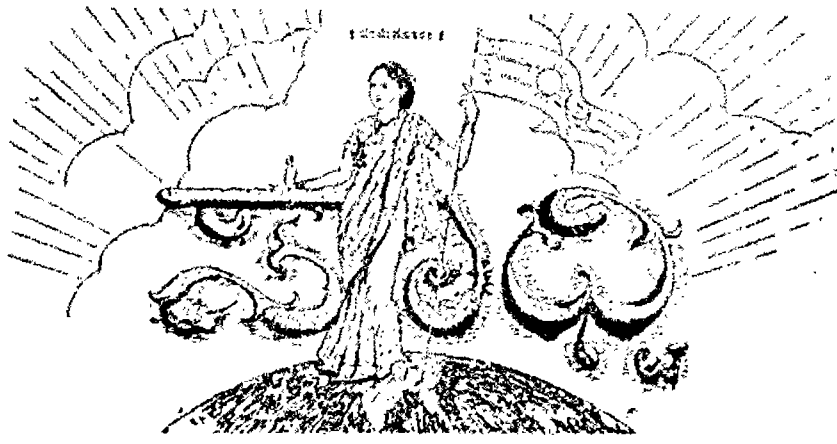

॥ ಸತ್ಯಮೇವೋದ್ಧರಾಮ್ಯಹಮ್ ॥

ರಾಜಧಾನಿಯ ರಾಷ್ಟ್ರೀಯ ವಾರಪತ್ರಿಕೆ.

ಪೂಜ್ಯ ಶ್ರೀಮಾನುಷ ಎಂ. ವೆಂಕಟಿಸ್ವಾಮ್ಯಯವರ ಜ್ಞಾಪಕಾರ್ಥವಾಗಿ ಪ್ರಕಟಿಸಲ್ಪಡುವುದು.

ಸಂಪಾದಕರು: ಆಗರಂ ರಂಗಯ್ಯ, ಬಿ.ಎ.

ಸಂಪುಟ ೪] MYSORE : MONDAY 7—8—39 : ಮೈಸೂರು : ಸೋಮವಾರ ೭—೮—೩೯ [ಸಂಚಿಕೆ ೨೩

ಮಾನ ಪಿಶಾಚದ ಉಚ್ಚಾಟನೆ

ಕಳೆದ ಗುರುವಾರ ಮೈಸೂರಿನಲ್ಲಿ ಜೋಯಾಯ ಸರ್ಕಾರದವರು ತಮ್ಮ ರಾಜಧಾನಿಯಲ್ಲಿ ಮಾನಪಿಶಾಚದ ಉಚ್ಚಾಟನೆ ಕಾರ್ಯವನ್ನು ಆರಂಭಿಸಿರುವರು. ಭೂತಗಳನ್ನು ಓಡಿಸಲು ಮಂತ್ರಾಕ್ಷತೆಯೇ ಸಂರ್ಪಾದ ಸಮಯ. ಆದ್ದರಿಂದ ಒಂದಿಷ್ಟು ದಿನ ಬ್ರಾಹ್ಮಣ ಗಂಟೆ ಹೊಡೆದೆ ತಮ್ಮ ಸಂಕಲ್ಪವನ್ನು ನೇರವೇರಿಸಿದರು. ಮಾನಪಿಶಾಚವು ಅವ್ಯಕ್ತ ಶಕ್ತಿಯಾದ್ದರಿಂದ ಆ ದಿನ ಅಂತರ್ಧಾನವಾಗಿ ಸೇವೆಗೆ ಮಾಡಿದರು. ಹೀಗೆಂದು ಜ್ಞಾಪಕಶಕ್ತಿ ಅಲ್ಪವಿದ್ದ ಜನರು ಭಾವಿಸಿದ್ದರು. ಆದರೆ ಹಳೆಯ ಪ್ರಕಾರ ಮರುದಿನ ಅದೃಶ್ಯವಾಗಿ ಬಂದು ಬಾಧೆಕೊಡುವುದು ಸಹಜವಾಗಿ ಕಂಡಿತು. ಈ ಸಮಾರಂಭದಲ್ಲಿ ಜೋಯಾಯನ ಸಕಲ ಜನರೂ ಸಹಕರಿಸಿದ್ದರು. ಸರ್ಕಾರವೊಕಂದಲ್ಲದೆ ಮಾನಪಿಶಾಚದ್ದನ್ನು ಯಶಸ್ವಿಯಾಗಿ ಗಡಿಪಾರು ಮಾಡಿರಾಂ ಇದೆ ಸ್ವಯಂಸೇವಕರು. ಉಚಿತವಾಗಿ ಕೆಲಸ ಮಾಡಲು ಮುಂದೆ ಬಂದರು. ಒಂದು ಭಾರಿ ಸೇವಾಪಡೆಯಾಯಿತು. ಸುಮಾರು ಎರಡು ಲಕ್ಷ ಜನರು ನೆರೆದಿದ್ದ ಒಂದು ಬಹುರಂಗ ಸಭೆ ಏರ್ಪಟ್ಟಿತು. ಮಾಯಾಕ್ಷ ಗಾಂಧಿಯವರು ಮಾಡಿದ ಮುಖಂಡರು ಯೆಕ್ಷಪ್ರಶ್ನೆ ಕೇಳಿ ಸಂದೇಶಗಳನ್ನು ಕಳುಹಿಸಿದರು. ಸಮಾರಂಭವು ಬಹಳ ಜಾಣ್ಮೆಯಿಂದ ನೆರವೇರಿತು. ಇದರಿಂದ ಸರ್ಕಾರವು ಪ್ರಜೆಗಳಿಗೆ ಒಂದೂವರೆ ಕೋಟಿ ರೂಪಾಯಿ ಮೊತ್ತದ ಸೌಲಭ್ಯಗಳನ್ನು ಮೊದಲು ನಿಶ್ಚಯವಾಗಿದೆ.

ಮಾನಿ ಜನರ ದುರ್ಗತಿ

ಮಾನ ಪಿಶಾಚವು ಅಲ್ಲಂಗೆಗೆ ಬರುವುದೇನು ತಳ್ಳಂದಿಗಿಂದ ಮಾನಿ ಜನರು ಪಿಶಾಚ ಕೋಟಾಲಯದಲ್ಲಿ ಬ್ರಹ್ಮಚಿತ್ತದ್ದರು. ಇನ್ನು ಜನರಿಗೆ ಸರ್ಕಾರವಾದ ಮಂತ್ರಿಗಳಾ ಗಿಲ್ಲದವರನ್ನು ಬಹುಸ್ಥಳಗಳಾಗುವುದಾಗಿ ಹೆದರಿಸಿದರು. ಒಬ್ಬರು ಕಾರ್ಯಾಯ ಬಾಲ್ಯ ಹಿಗಳು. ಸರ್ಕಾರದವರನ್ನೂ ಮುಖಂಡರನ್ನೂ ಹೆದರಿಸಿ ಅವರಿಗೆ ಕ್ರಾಂತಿ ಭೀತಿಯನ್ನೂ ಬಂಬಿಸಿದರಾದರು ಇದರ ಒಂದು ನಾಗಲಿಲ್ಲ. ಅವರು ಕಂಪ್ಯಾಸ್ಟ್ ಕಿಗದು ಕೆಲಂದಿದ್ದ ಅಂಗಡಿಗಳಲ್ಲಿ ಬೆಲೆಗಳ ಮಾಡ್ಕೆ ಮಾಡಿದರು. ಅದರ ಪ್ರಾಣಾಂತಕ್ಕೆ ಕ್ರಮ ಅಕ್ಕಿ ಮಾಡಿ ಒಂದು ಗಡಿಗೆ ಕೆಲಸ ಕೊಟ್ಟರು. ಇನ್ನು ಮಾಂಸ ಕ್ಕೆ ಕ್ರಮ ಮಾಡ್ರೆಯವರ ಮಾನ ಹಾಳಾದ ಅವರನ್ನು.

ಸೂರ್ಯಾಸ್ತದ ನಿಷೇಧ

ಆದರೆ ಸರ್ಕಾರಕ್ಕೆ ಅಗುವ ನಷ್ಟವನ್ನು ಭರಿಸಲಾಗಲಿಲ್ಲ. ಹೆಂಡಾಯಿಂದ್ದರಿಂದ ಮನೆಗಳ ಕೆಲಸ ನೊಡ ಹೆಂಡಾಯನ್ನು ಮಾಡಲಾರಂಭಿಸಿದರು. ಆದರೆ ಸ್ವಾಭಿಮಾನಿಗಳು ಮಾಡಲಾರದ ಒಂದು ಬಾಂಬೆಯಾಯಿತು. ಇದರ ಪ್ರಾಣಾಂತಕ್ಕೆ ಕ್ರಮ ಅಕ್ಕಿ ಮಾಡ್ರೆ ಸೂರ್ಯಾಸ್ತ ನಿಷೇಧ ಮಾಡಿದರು. ಇದರ ಪ್ರಾಣಾಂತಕ್ಕೆ ಕ್ರಮ ಅಕ್ಕಿ ಮಾಡ್ರೆ ಒಂದು ಬಾಂಬೆಯಾಯಿತು.

ಹೊಟೆಲಿನವರ ಮೊಕ್ಕದ್ದಮೆ

ಮಾನಪಿಶಾಚದಿಂದ ಕೇವಲ ಮಾನಿಗಳಿದ್ದ ಕೆಲವರು ಮಾತ್ರವಲ್ಲ ಹೊಟೆಲಿನವರೂ ಕೆಲ ಕೆಲ್ಸಗಳನ್ನು ಮೊಗ ಮಾಡ್ರೆ ಕೆಲಂದಿ ಮಾಡ್ರೆ ಕ್ರಮ ಮಾಡ್ರೆ ಕ್ರಮ ಮಾಡ್ರೆ ಕ್ರಮ

ಪ್ರಾಚೀನ ಕಥೆ

:: ಮ ಧು ರಾ ::

ಲೇಖಕ:— ಎಂ. ಶ್ರೀನಿವಾಸಮೂರ್ತಿ, ಮೈಸೂರು.

[illegible]

[illegible]

[illegible]

ಸಂಸ್ಥಾನಗಳು ಜಮೀನ್ದಾರಿಗಳಾಗಬೇಕು.

ಒರಿಸ್ಸಾ ಸಂಸ್ಥಾನಗಳ ಸನ್ನದುಗಳನ್ನು ಕಿತ್ತುಕೊಳ್ಳಬೇಕು

ಒರಿಸ್ಸಾ ಸ್ವಾಯತ್ತವಾದಾಗ ಹಲವು ಸಂಸ್ಥಾನಗಳಲ್ಲಿ ಪ್ರಜೆಗಳು ಪ್ರತಿಭಟನೆಗಳು ಪ್ರಕಟಿಸಿದವು. ಸ್ವಾತಂತ್ರ್ಯಪ್ರಿಯರಾದ ಆ ದೇಶ ಅನುಯಾಯಿಗಳಾದುದರಿಂದ ಅವುಗಳನ್ನು ಅಲ್ಲಿ ಮಟ್ಟಹಾಕಲಿ ಪರಿಹಾರ ಮಾಡಲು ಸಾಧ್ಯವಾಗಲಿಲ್ಲ. ಕೊನೆಗೆ ಪ್ರಮುಖರುಗಳನ್ನು ಸೆರೆಹಿಡಿದು ಒಂದು ಸಮಿತಿಯ ನಿರ್ಣಯಮಾಡಲಾಯಿತು. ಅದೇ ಭಾರತ ಸಾಂಸ್ಥಾನಿಕ ಸಂಯೋಜನೆ ಮಾಡುತ್ತಿರುವ ಸಮಿತಿಯ ಸದಸ್ಯರಾದ ಶ್ರೀಯುತ ಪಟ್ಟಾಭಿಸೀತಾರಾಮಯ್ಯನವರು ಆದರೆ ಒಳ್ಳೆ ಕ್ಷಿಪ್ರ ಸಮಯದಲ್ಲಿ ಸಾಮ ದಾನ ಭೇದ ದಂಡ ಎಲ್ಲವನ್ನೂ ಕೈಗೆತ್ತಿಕೊಂಡು ಅವರು ಈ ಕೆಳಗಿನ ಅಂಶಗಳಿಗೆ ಕಿಶೋರಾಗಳನ್ನು ಮಾಡಿದ್ದಾರೆ -

ಒರಿಸ್ಸಾ ಸಂಸ್ಥಾನದ ರಾಜರುಗಳಿಗೆ ಕೆಲವು ಸನ್ನದುಗಳನ್ನು ಕೊಟ್ಟಿದ್ದರು ಅವನ್ನು ಹಿಂತೆಗೆದುಕೊಳ್ಳಬೇಕು. ಅವನ್ನು ಹಿಂತೆಗೆದುಕೊಳ್ಳಲಾಗಿ ಹೊಸದಾಗಿ ಸ್ವಾಂತಕ್ಕೆ ಸ್ವಾಯತ್ತ ಸಂಸ್ಥಾನಗಳ ಅಧಿಕಾರಿಗಳ ಅಧಿಕಾರಕ್ಕೆ ಅವರ ಸಂಸ್ಥಾನಗಳನ್ನು ಒಳಪಡಿಸಬೇಕು.

ಸನ್ನದುಗಳನ್ನು ಇಟ್ಟುಕೊಂಡಿರುವ ಸಂಸ್ಥಾನಗಳ ಜಾಗೀರುದಾರರು ಅಥವಾ ಸೈನಿಕರು ಅಂಥಹವರು ಸ್ವಾಯತ್ತ ಪ್ರಜೆಗಳ ಅಧಿಕಾರಗಳನ್ನು ಒಂದು ಸ್ವಾಂತ ಕಡ

ಸಾಧ್ವಿ

೩—೮—೯೯ ನೇ ಸೋಮವಾರ

ಸಮರ್ಥ ಬೆಲೆ ಕಾಲಾಕಾಗೆ ಇಳಿಯಿತೆ?

[illegible]

ರಕ್ತ ಕುಡಿಯುತ್ತಿದೆ: ಆದರೆ ನಿನ್ನೂ ಮಾಡಲು ಸಾಧ್ಯವಿಲ್ಲ

ಬ್ರಿಟಿಷ್ ಸೈನ್ಯದ ಅಮಾನವೀಯ

[illegible]

ಮೇಲ್ಮೈಯ ಮೇಲ್ಮೈಯ ಮೇಲೆ ಮೇಲ್ಮೈಯ ಮೇಲ್ಮೈಯ ಮೇಲ್ಮೈಯ

ರಾಜಬಂದಿಗಳ ಉಪವಾಸ ಮುಕ್ತಾಯ

ಜೋಧ್ ಸೋದರರ ಪ್ರಯತ್ನ

ಬಂಗಾಳದ ಜೈಲುಗಳಲ್ಲಿ ರಾಜಕೀಯ ಕೈದಿಗಳು ತಮ್ಮನ್ನು ಸರ್ಕಾರದವರು ಅವರ ಘನತೆಯಂತೆ ಬಹುಮಾನ ಮಾಡದಿರುವ ಪ್ರಯುಕ್ತ ಆರಂಭಿಸಿದ ಉಪವಾಸ ಕೈಗೆಕೊಂಡಿದ್ದರಲ್ಲಿ. ಅಂದಿನ ದಾಳದ ದೇಶದೆಲ್ಲೆಲ್ಲಾ ಸಾಮಾನ್ಯವಾದ ಪ್ರಚಾರ ಅಲ್ಲದೆ ಅಲ್ಲಿಗೆ ಅಕ್ಕಪಕ್ಕ ಸೂಕ್ತ ಸಲಹೆಯೂ ಮಾಡಿತ್ತು. ಇದರಿಂದ ಬಿಹಾರಿನ ಮಾಡಿದಂತೆ ಪೋಲಿಸ ಮಾಂಸ ಕೆಲ್ಲರೂ ಸ್ವಾಧೀನವಿದರು. ಆದರೆ ಬಂಗಾಳ ಸರ್ಕಾರದ ಪ್ರತಿನಿಧಿ ಸಾಮಾನ್ಯ ಮಾಡಿ ಯಾವ ಕ್ರಮವೂ ಮಾಡಲಿಲ್ಲ. ಇದರಿಂದ ಸಂಕಟ ಪಟ್ಟ ಸರ್ಕಾರ ಸ್ವಲ್ಪ ಸಡಿಲ ಮಾಡಿತು. ಕೆಲ ಕೈದಿಗಳ ಮೇಲೆ ಮಾಡಿದ ಕ್ರಮ ಹಿಂತೆಗೆದು ಕೊಂಡಿತು. ಆದರೆ ಬಹುಮಾನ ಕೊಡುವುದರ ಬಗ್ಗೆ ಸರ್ಕಾರ ಮೌನ ತಾಳಿತು. ಇದರಿಂದ ಕೆಲ ಕೈದಿಗಳು ಮತ್ತೆ ಉಪವಾಸ ಕೈಗೆಕೊಂಡರು. ಆದರೆ ಸರ್ಕಾರ ಮೌನ ತಾಳಿತು. ಆಗ ಕೈದಿಗಳ ಕಡೆಯವರು ಜೋಧ್ ಸೋದರರ ಸಹಾಯ ಕೋರಿದರು. ಅವರು ಸರ್ಕಾರದ ಸಂಗಡ ಮಾತಾಡಿ ಕೈದಿಗಳ ಉಪವಾಸ ಮುಕ್ತಾಯ ಮಾಡಿಸಿದರು. ಅದರ ಪ್ರಕಾರ ಸರ್ಕಾರ ಕೈದಿಗಳ ಕೆಲ ಕೋರಿಕೆಗಳನ್ನು ಒಪ್ಪಿಕೊಂಡಿತು. ಅದರ ಪ್ರ

ಆರೋಗ್ಯ ಮಾಲೆ

ಸುಲಭ ಚಿಕಿತ್ಸೆ

ಹೊಟ್ಟೆನೋವಿಗೆ ಚಿಕಿತ್ಸೆ — ಅಲದ ಎಲೆಯ ಕೊಯಿಲೆ ಅರೆದು. ನೊಣಕಾಲ್ಗಳ ತೆಗೆದುಕೊಳ್ಳುವ ವಿಧಾನಕ್ಕೆ ಗುಣವಾಗುತ್ತೆ.

ಗಳ ಸ್ವಾಧಿಷ್ಠಾನಕ್ಕೆ — ಸೀಗುಡಿಯ ಗಾಣ್ಣು ಒಂದು ಮೊಳ ಕೊಯ್ಯ ಕೆಂದು ಕೊಣಕಾಲ ಮಜ್ಜಿಗೆಯಲ್ಲಿ ಅರೆದು ಮುಖದ ವಿಸಮಿಂದ ಗುಣ ವಿಷಯಕ್ಕೆ ಕುಡಿಸಲು ಗಳ ಗುಣ ಪ್ರಕಾರ ಸ್ವಲ್ಪ ಮಾಲು ಅಕ್ಕ ಮಲ, ಬಾಯ್ಯ, ಗಾಳಿ ಬಿಗ್ಗೆ ವಿಷಯಕ್ಕೆ.

ಕಾಲ್ಬೆರಳುಗಳ ಸ್ವಿಲು ಚಿಕಿತ್ಸೆ — ಕೊಣಲ ಕ್ಷತ್ರಿಯ ಸ್ವಿಲ ಬಿಸ್ತ ಬಿಸ್ತಿಸ್ಥಿರುವ ಬಳ್ಳಿಗಡ ತೆಗೆಯಬೇಕು. ಇದು ಅದನ್ನ ಅಂತಿಸ ಸುಂದರಿಂದ ಕಟ್ಟಿಕೊಳ್ಳುವ ರಬ್ಬಿಗೆ ಕಟ್ಟಿದ ಕ್ಷಣವೇ ಘಳ್ಳುರಕ್ತ ಸೀಲು ಹೋಗುತ್ತದೆ.

ಅಕಳು ಬಿಸಿನ ಚಿಲು ಕೊಡಲು — ಒಂದು ದಿನ ಸುಯಿತವಾದ ಕೆಂದಿಗೆ ಮೆಳ ಇಷ್ಟಲ್ಲಿಗೆ ಹೋಗಿ ಆ ಗಡವನ್ನ ಪೂಜೆ ಮಾಡಿ ಬರಬೇಕು. ನಂತರ ಮೂಲ ನಿಷ್ಠ ತ್ರ ಇದ್ದ ದಿನ ಆ ಕೆಂದಿಗೆಯ ಬೇರನ್ನ ಕಟ್ಟಿ ಮಾರಿದಂದ ಕಟ್ಟಿ ಗಡಗಳ ಕೊಡದಿಗೆ ಕಟ್ಟಿ ಅಕಳ ತೊಪ್ಪಲನ್ನ ಹಾಕಿಸ್ತಾ ಬಂದರೆ ದಿಢೀರ ಗುಣ ಕೊಡುತ್ತದೆ.

ನೆಗಡಿಗಳನ್ನು ಓಡಿಸುವದಕ್ಕೆ — ಕಾಸಿದ ಬಗೆ ಎಣ್ಣೆ ಒ ಭಾಗ, ಅಂಗಾರ ೧ ಭಾಗ, ಕೈಯಣ್ಣೆ ೧ ಭಾಗ ಇವುಗಳನ್ನೆಲ್ಲಾ ಬೆರೆಸಿ ಮೇಲೆ ಇಟ್ಟು ಕಾಸಿ ಬಿಸಿದಾಗಲು ಬಾಗಲೇ ಇದರಲ್ಲಿ ಸ್ವಲ್ಪ ಹತ್ತಿಯನ್ನ ಕದ್ದಿ ಮೇಲಿ ಕಾಗದದ ಮೇಲೆ ಹಚ್ಚಿ ಮೇಲ್ಭಾಗ ಮೂಗಿ ಕಾಗದವನ್ನು ಮೂಗಿನಹೊಳ್ಳೆಗೆ ಹೊಡೆಯುವುದು.

ಇಲಿಗಳನ್ನು ಓಡಿಸುವುದಕ್ಕೆ — ಬಟ್ಟೆ ಹೂಬ್ಬಿಗಳನ್ನು ಇಡುವದಾದಿ ಇಲಿಗಳು ಓಡಾಡದ ಬಲಿಗೆ ಸುಣ್ಣದ ಪಾಕದಲ್ಲಿ ಅದರ ಮೇಲೆ ಇಲಿಗಳು ಕುಳಿತುಕೊಳ್ಳಲಿ ಅವುಗಳ ಬಾಲ ಕಟ್ಟುವು ಬಾಗ ಆಗಿ ಅವು ಇಲಿಗಳಿಂದ ಸಿಟ್ಟಿದೆಯೆಂದು ಮನುಷ್ಯರನ್ನ ಬಿಟ್ಟು ಓಡಿಹೋಗುವುತ್ತವೆ.

ಕಾಣ್ಣುಬೆಳಗಾಗ ಅಂಟಿದೆ ಸರಿಪಡಿಸ್ಕೊಳ್ಳುವದಕ್ಕೆ — ಗ್ರಾಮದಲ್ಲಿ ಈ ರೋಗವು ವ್ಯಾಪಕಳ್ಳ ಗಾಳಿಯಾತರೆ ಬಾಲಕರ್ಕಾಯ ಗ್ರಾಮದ ಬಾಂ ಮೊಟ್ಟಗಳನ್ನ ಪಕ್ಕಕ್ಕಿಟ್ಟು ಆಗಲು ಬಾಳೆಹಣ್ಣನ್ನ ನಡ್ಡಿ ಆಗಲಿ ಸ್ವಲ್ಪ ಪ್ರತಿದಿನವೂ ಸೇವಿಸುವರೆ ಈ ರೋಗವು ಬೆಗಲುವದೇ ಇಲ್ಲ. ಮೊಸರು, ಮೊಸಲ್ಕಿ ಬೆಳ್ಳಿ, ಇವುಗಳ ಸಂಯೋಗದಿಂದ ಅಗಾಗ್ಗೆ ಸೇವಿಸುತ್ತಿರಬೇಕು. ಉಳ್ಳು ಮತ್ತೆ ಪ್ರತಿದಿನ ಮೂಗಿನ ಹೊಳ್ಳೆಗಳನ್ನೂ ಗಂಟಲನ್ನೂ ಅಗಾಗ್ಗೆ ತೆಗೆದು ಸ್ವಚ್ಛವಾಗಿಟ್ಟುಕೊಳ್ಳುತ್ತಿರಬೇಕು. ಬೆಳ್ಳಿಗ್ಗೆಯಾಗಲಿ ಕತ್ತಲೆಯಲ್ಲಾಗಲಿ ಮೊಸರನ್ನ ಅಗಾಗ ಮೇಲಕ್ಕಿಟ್ಟು ಕೊಂಡಿರಬೇಕು. ಇದನ್ನು ಮೇಲೆ ಮೇಲೆ ಮೂಗು ಸೋಂಕುತ್ತಿರಬೇಕು. ಈ ಕ್ರಮವನ್ನು ಮಾಡುತ್ತಾಬಂದರೆ ಈ ರೋಗದ ಭಯವೇ ಇಲ್ಲ.

ಉಷಃಕಾಲ - ಜಲಪಾನ

ಲೇಖಕ :—ಆಯುರ್ವೇದ ವಿದ್ವಾನ್ ಡಿ. ಎ. ತಿಮ್ಮಾಚಾರ್ಯರು, ಕುಲಗೋಡು

ಬೆಳ್ಳಗೆಯಲ್ಲಿ ಜಲಪಾನ ಮಾಡುವುದು ಆಕ್ಷೇಪ ಕ್ರಿಯೆಗಳು ಅತ್ಯುಪಯುಕ್ತವೆಂದು. ಸಾಮಾನ್ಯವಾಗಿ ಸ್ವಲ್ಪ ಎಂಟು ಬಾಗ ಶುದ್ಧ ಜಲ ಕುಡಿದರೆ, ದೇಹದಲ್ಲಿ ಸ್ವಚ್ಛತೆಯೂ ಉಂಟಾಗಿ ಮನಸ್ಸಿಗೆ ಸಂತೋಷವಾಗುವುದು ಇದು ಸಹಜ.

ಈ ಜಲಪಾನವನ್ನು ಮಾಡುವುದಕ್ಕೆ ಮೊದಲೇ ಮಲವಿಸರ್ಜನೆ ಮಾಡಲು, ಮೂತ್ರ ಕಾಲುಗಳು ಬಿಚ್ಚಿಬರುವುದು. ಎಂಟು ಬಾಗ ಶುದ್ಧ ಜಲ ಮೊದಲೇ ಮಾಡುವುದಕ್ಕೆ ಮೊದಲು ಕುಡಿಯಬೇಕು. ಬಾಗಿ ಕುಡಿದರೆ ಮಾತ್ರ, ಸಿದ್ಧ ಔಷಧಗಳನ್ನು ಉಪಯೋಗಿಸಿ ನೆಗಡಿಗಳು ಮುಖಾಂತರ ಬೀಳುವುದು ಎಂದು ಹೇಳಬಹುದಿದೆ.

ಆಲಸ್ಯ, ಗ್ರಹಣಿ, ಕೋಷ್ಠ, ಜ್ವರಗಳು, ಉದರ, ವೃದ್ಧಾಪ್ಯ, ಕಾಸ್ಯ, ಮೇದೋಕಾಂಡಗಳು, ಮೂತ್ರಾಘಾತ, ರಕ್ತ, ಪಿತ್ತ, ಕೆಮ್ಮು, ಕುಷ್ಠಗಳು, ತಲೆ, ಪಿತ್ತಗಳು, ಅಧಿಕ ರೋಗಗಳು, ಕೂದಲಿನ ಪಿತ್ರ ರೋಗಗಳು, ಮತ್ತು ಮಾಹಿತ್ತ ರೋಗಾದಿಗಳು, ಇತ್ಯಾದಿ ಅಷ್ಟೆಂದರೆ ಜಲಪಾನ ಅಭ್ಯಾಸದಿಂದ ಅಳಿಯಲ್ಪಡುವುವು. ಯಾವಿಧಾನದ ಪ್ರ. ಒಂದೊಂದೇ ಅಕ್ಷರಾಶಃ ರೋಗಾದಿಯ ಮೇಲೆಯೂ ಬಾಂಡ ಹೊಂದುವುದು ನಿಜ.

ಇತ್ಯ ಕ್ಷಾಗ್ರಹ ಮೊದಲ ಬಳಿಕ ಸ್ವಲ್ಪ ಕಾಲದಲ್ಲಿ ಎದ್ದು ಮಾಡು ಸಾಕಿದ ರಂ ಪ್ರಗಳ ವ್ಯಾಂಗ ಪ್ರತಿದಿನ ಸ್ವಚ್ಛವಾದ ಪ್ರದೇಶವನ್ನು ಸೇರುವುದೋ, ಅಂಥವರು ಬಲಿಷ್ಠ ಮತ್ತು ಮಹಾಬಲಶಾಲಿಗಳು, ಶಾಸ್ತ್ರಗ್ರಂಥಗಳಲ್ಲಿ ಸ್ಥಿತಿಯುಳ್ಳವರಾಗಿ ಇರ್ಪರು (ಮೂಲಲ ಬಲಿಗಳು ಇರುವರೆ) ಸಹಿತ (ಮೂಲಲ ಬೆಳ್ಳಗಾಗುವರೆ) ಇಂಥಾ ರೋಗಗಳು ಇಲ್ಲದೆಯಾಗಿ, ಸರ್ವರೋಗಗಳಿಂದ ವಿಮುಕ್ತರಾಗುವರು. ಸಾಮಾನ್ಯವಾಗಿ ಮೂಲ ಬಗೆಯ ಪ್ರಕಾರ ಸೇವನೆ ಮಾಡಿದರೆ ಸೋಮಾರಿತನ ಮತ್ತು ಗಳಿಗೆಗಳು ಹಾಗೂ ಬಲಿಷ್ಠಗಳು ನಾಶವಾಗುತ್ತವೆ. ನೆಗಡಿ, ಪೃಷ್ಠ ಭೇದಿ, ಕಾಸ, ಕೋಳ್ಳಗಳನ್ನು ಮೊಗಲಾದಿಯವುಗಳು.

ಎಚ್ಚರಿಕೆ — ಸ್ವೇದ ಮಾಡ ಮಾಡಿದವನು, ಪಿತ್ತ ತಗಲಿದವನು, ಬೇಧಿಗೆ, ಮಹಾಗಳಿಗೆ ಬೆಸಹಣವನ್ನು ತೆಗೆದುಕೊಂಡು ಕುಡಿ ಹೊಂದಿದವನು, ಕೊಟ್ಟೆಯುಳ್ಳವ ಬಳ್ಳ ವನು, ಕೊಟ್ಟೆ ಭಾಗಾದಿಯವನು, ಪಕ್ಕ ಹಿಡಿದವನು, ಕಫ, ಇತ್ತ ರೋಗಗಳ ಭಾಧೆಯವು, ಮಾಗಾಂದ ಬಲವನ್ನು ಸೇವಿಸುವ ವನು ಜ್ಞಾನಿಯವರಿ

—ಕುಪ್ಪಳಿಯೂರು.

ಒಗಟು	ಉತ್ತರ
ಹೊಗಳ್ಳಿ ಬಿಟ್ಟ ಮೆ.	ಬಡತನ— ಹುಡ್ಡ
ಹೊಡೆದರೆ ಬಿಡ. ಇವಿಲ್ಲ	ಮಾಡ— ಸ್ಥಾನ
ಬಂದರೆಲ್ಲ ಮೊ ಗೆಯಲ್ಲಿ.	ರೇಷ— ಅಕ್ಷರ

ಬ್ರಿಟಿಷ್ ಸರ್ವ್ ಬಿಜಿನ್ಸ್‌ರ

ಮೀಸಾದಲ್ಲಿ ಜಾಹಿರಾತು ಅಂದೋಲನ

ಮೈಸೂರಿನಲ್ಲಿ ಹೊಸಕಟ್ಟಿನ ಅಂದ ಹಚ್ಚಿಕೊಂಡು ಅಭ್ಯಾಸದ ಸ್ಥಾನ ಕಟ್ಟಿ. ಬ್ರಿಟಿಷ್ ಸರ್ವ್ ಬಿಜಿನ್ಸ್ ಮಾಡಿಕೊಂಡು ಮನೆ ಅಭ್ಯಾಸಕ್ಕೆ ಮಾಡಿ ಮಾಡಲು ಪ್ರಯತ್ನಿಸುತ್ತಾರೆ.

ಬ್ರಿಟಿಷ್ ಸರ್ವ್ ಬಿಜಿನ್ಸ್ ಮೈಸೂರಿನ ಸ್ಟೇಷನ್ ಸರ್ಕಲ್ ಹತ್ತಿರ ಸ್ಥಾಪಿಸಿ

ನಾರ ಛಲಿಷ್ಟ

(೮ ನೆಯ ಪುಟದಿಂದ ಮುಂದೆ)

ಸಿ.ಎ. ಕೃಷ್ಣಗೌಡನ್ನು ಬಂದವರು ಸ್ವೀಕರಿಸಿ ಎಲ್ಲರಿಗೂ ಸ್ವಾಗತ ಸಲ್ಲಿಸಿದರು. ಮೊದಲ ಪ್ರಾಸ್ತಾವಿಕವಾಗಿ ಸ್ವಾಗತವು ಇದೆ. ಕಳ್ಳಸ್ವಾಮಿಗಳ ಸ್ವಾಗತಕ್ಕೆ ಸ್ವಾಗತ ಕೂಡುವ ಫಲಗಳನ್ನೆ ಕೊಡುವ ಕ್ರಿಯೆದ. ಯಾವಾಗಿನ ಸ್ವಾಗತವೋಗುವ ಕೂಟ ಸ್ವಾಗತಕಾರಿಗೆ - ಸ್ವಾಗತಕ್ಕೆ ಸ್ವಾಗತ. ಸ್ವಾಗತ ಕಲ್ಪ, ಬೇಕಾದ ಬಹಳ ಬೇಕಾದ ಸ್ವಾಗತ ಕೂಡುವುದು. ಇತ್ಯಾದಿ ಮಾಡಿ ಮಾಂಸದೆಗಳು ಬಂದುಗಳವುದು. ಕಳ್ಳಸ್ವಾಮಿ ಮಾಳಿಯಾಗಿ ಕಾಲಕಾಲಗಳಲ್ಲಿ ಎಲ್ಲವನ್ನೂ ಬಿಡಿಸುತ್ತ ಕೈಯಾವತ್ತಿ ಕಾಳ ಪುರಾಣ ಸಿಂಹಾಸನ-ಸ್ವರಿಸಲ್ಪಡುವ ಸ್ಥಳ ಬಾಯಿಗಾ ಸ್ವರಸ್ಥ ಹುಡುಕಿ ಪೃಥಗಿಸುವಂತೆ ಸ್ವರ್ಗ ಕೂಡ ನಮ್ಮ ದೈವವನ್ನು ಹುಡಿಸಿ ಬೇರೆ ಹುಡುಕಿ ಕಸ್ಥವ ಹುಡು. ಮಾಗಿ ಮಾಡದೆ ದೈವ ಭಕ್ತರಾ ಗಿ ಸುಖದಾ ಎಲ್ಲರೂ ಭಗವಂತನೇ ರಕ್ಷ ಕರು. ಮಾ ಬ್ರಾಂಡ ದಿವರ ಅಲಾಭವಾಗಿ ಗಳು. ಗಾಳಿ ಕಾಗೆ ಕರ್ಣತ್ರ ಮಳ. ರ ಪ್ರಾಯಾಗಾದಿಂದ ಕಸ್ಥ. ಎಲ್ಲರೂಗಾಗಿ.

ನಮೂ ಪರೀಕ್ಷೆಯಲ್ಲಿ ಪ್ರಶಸ್ತಿ

ಮೈಸೂರಿನವರ ವಿಜಯ

ಶಾಮಾಕಾರಿಗಳ ಕಲೆ ಪ್ರಾಥಮಿಕದ ಶ್ರೀಯುತ ಎಸ್. ಕೃಷ್ಣಮೂರ್ತಿಯವರ ಪುತ್ರರೂ ಪ್ರೌಢ ಶಾಲೆಯವರದ ಶ್ರೀಯುತ ಕೆ. ಚಾಮರಾಜಯ್ಯಂಗಾರವರ ತಮ್ಮಂದಿರೂ ಆದ ಶ್ರೀ ಕೆ. ಶೇಷಾಚಾರ್ಯರವರು ಅಂತ್ಯದ ಚಾಮರಾಜ ಕಾಲೇಜಿನ್ನು ಬಿ ಸ್ಟಿಟ್ಯೂಟಿನ ಅಕೌಂಟಿಯಲ್ಲಿ ಪರೀಕ್ಷೆಯಲ್ಲಿ ಪ್ರಾಮುಖ್ಯರಾಗಿ ಪೇಗಳದ ಮೊದಲಿನ ಬಾಗಿರ. ಮೊಬಾಯಿನ ಮಾಸಾಲ್ಯ ಕಾಲೇಜಿ ಅಥವ ಕಾಮರ್ಸ ಪರೀಕ್ಷೆಯಲ್ಲಿ ಇವರು ಒಂದಿದರು. ಇವರಿಗೆ ಇನ್ನೂ ಒಂದು ವರ್ಷ ವಯಸ್ಸು. ಮೊಬಾಯಿನ ಕಾಲ್ಯ ಇಂದ ಯಾ ಅಕೌಂಟೆನ್ಸ್ ಕಲ್ಪಿಸಿಯವರು ಇವರ ದಕ್ಷ ಮೈಸೂರಿಗೆ ತಮ್ಮ ಗಾಲ್ಪಿಕ್ಷಣಾ ನೀಡುವುದ್ದಾರೆ. ಇವರಿಗೆ ಮಾಸಾಲ್ಯರು ಸಹಾಯ ಮಾಡುವುದೆಂದು ನಂಬಿದ್ದೇವೆ.

ಸಾಹಿತ್ಯ ಸೇವಾ ಸಂಘ, ಮೈಸೂರು.

ಮೇಲ್ಕಂಡ ಸಂಘದ ಸ್ವಾರಂಭ ಭಾಷಣವನ್ನು ಬಾಬಾಸಾಹೇಬ ಮೈಸೂರಿನಲ್ಲಿ

ಸಮಕಾಲ ಸಮ್ಮೇಳನ

ಮೈಸೂರು ಸ್ವಾಂತ್ರ್ಯ ಸಮಕಾಲ ಸಮ್ಮೇಳನದ ಇಪ್ಪತ್ತನಾಲ್ಕನೆ ಅಧಿವೇಶನ ನಾಳೆ ಸೇ ಅಕ್ಟೋಬರ್ ೧೦ರಂದು ಮಂಡ್ಯದಲ್ಲಿ ಜರುಗುವ ಮೊದಲು ಮಂಡ್ಯದ ಸಂಸ್ಥಾನ ಮೈಸೂರು ಸಂಸ್ಥಾನದ ಸಂಬಂಧ ಸ್ವಾತಂತ್ರ್ಯ ಸಂಗ್ರಾಮ ಸಂಬಂಧ ಸಂಗ್ರಹದ

ಸೋಜಿಗದ ಸುದ್ದಿಗಳು

ಪ್ರಪಂಚದ ವಿಚಿತ್ರ ವಿಹಾರ ಸಂಘಗಳು

ಬಾಲ ಜಿಪಿ ಸಂಘ

"ಪ್ಲೈಂಟ್ಸ್‌ಬಾಲ್" (ಇಷ್ಟಪಿಸ್ಟ್) ಎಂಬುದೊಂದು ಕ್ರೀಡೆ. ಇದನ್ನು ಎಲ್ಲ ಬಗೆಯ ಮಾಡಿ ಸಮಯ ಕಳೆಯುವರು. ಅದರಿಂದ ಅದರ ಅಂದರೆ ಇದರ ಸದಸ್ಯರು. ಇದರ ಮೇಲೆ ಅವರ ಕ್ರೀಡೆ ಸದಸ್ಯರು. ಇದರ ಮೇಲೆ ಅವರ ಕ್ರೀಡೆ ಸದಸ್ಯರು. ಅಂಥಾ ವಿಚಿತ್ರವಾದ ಬಾಲಿಯ ಅನೇಕ ಚಟುವಟಿಕೆ ಗಳು ಅವರ ಸದಸ್ಯರು.

ಜಾದೂಗಾರಿಗಳ ಗಡ್ಡ ಬಿಳಿಯುವುದು

ಅಂದರೆ ಗಡ್ಡ ಬಿಳಿಸಿ ಕೆಲಸ ಮಾಡುವ ಒಂದು ಕ್ಲಬ್ಬು ಇದೆ. "ಗಡ್ಡ ಬಿಳಿಸಿ ಎಂದು ಅದರ ಹೆಸರು. ಇದು ಇಂಗ್ಲಿಷ್. ಅದರ ಸದಸ್ಯರೆಲ್ಲರೂ ಗಡ್ಡ ಬಿಳಿಯುವವರು. ಕ್ಷೌರಕ್ಕೆ ಸಿಗದಂತೆ ಬಿಳಿಸಿ ಹಗಲಿನ ಸಮಯದಲ್ಲಿ ಅಂದರೆ ಕ್ಲಬ್ಬಿನವರೆಲ್ಲ ಗಡ್ಡ ಬಿಳಿಯುವುದನ್ನೆ ಮರೆತಿರುವರು.

ಒಂದೇ ಗಾಯದಲ್ಲಿ ಮಾತ್ರ ಕಾಯದ ಒಂದು ಶಿಕ್ಷಾಗೆಗೆ ಕಾಯಾಗುತ್ತದೆ.

ಪ್ರಪಂಚದಲ್ಲಿ ಎಲ್ಲ ಜನರೂ ಕಷ್ಟ ಪಡುವ ಸಂದರ್ಭಗಳಿಂದ ಸುಖಿಸಲ್ಪಟ್ಟಿದ್ದಾರೆ. ಇದು ಎಲ್ಲ ಮನುಷ್ಯರ ಸ್ವಭಾವ. ಇದರಿಂದ ಬಹುಮಂದಿ ಸುಖಿಗಳು ಮೂಲಕ ಕಷ್ಟಗಳಿಂದ ಪಾರಾಗಿರುವರು. ಈ ಸದಸ್ಯರುಗಳಿಗೆ "ಹೆಂಡತಿಯ (ಅಥವಾ ಗಂಡಿನ ಸಿಟ್ಟು ಕೊಡಿಗಳು) ಬಾಧೆಯಿಂದ ಸಮಾಜ ಮಿಂದ ಘನಮಹಾನ್ ಅಳಲಿಗಳು ಬಹಳ ಬೆಳೆದು ಅವರಲ್ಲಿ ಘೋಷಿಸಿಕೊಳ್ಳುವ ಸ್ಥಾನ.

ಅತ್ಯಪಕ್ಷ ಕಾಯಿ

ಇದೊಂದು ಸುಖಕರವಾದ ಸಂಘ. ಇದರ ಸದಸ್ಯರು ಸಂತೋಷಗೊಂಡವರು, ಸಂತೋಷಗೊಳ್ಳಲಿಚ್ಛಿಸುವವರು ಇದರ ಸದಸ್ಯರಿಗೆ ಯೋಗ್ಯರು. ಇದರ ಕೈಂಕರ್ಯವೇನೆಂದರೆ "ಅಯ್ಯೋ" ಮೂಲಕ ಇದನ್ನು ಅತ್ಯಪಕ್ಷ ಸ್ಥಾನಕ್ಕೆ ತಿಳಿಸಲಾಗುವುದು. ಕಷ್ಟಪಟ್ಟು ಇದನ್ನೂ ಮಾಡಿಕೊಂಡು, ಕಿನ್ನಾದ ಆದಿ ಇದ್ದವರು ಸದಸ್ಯರಿಗೆ ರಾಜಕಾರಣಿ ಕೆಲಸಗಾರರೆ. ಇದ್ದವರು ಕೃಷಿಕಾರಿ ಒಂದನ್ನು ಒಂದು ರೀತಿಯಲ್ಲಿ ಅತ್ಯಪಕ್ಷ ಮಾಡಿಕೊಳ್ಳುವರು. ಈ ಮೇಲೆ ಒ ಸದಸ್ಯರಲ್ಲಿ ಕ್ಲಬ್ಬಿನ ಸದಸ್ಯರೆಲ್ಲರೂ ಅತ್ಯಪಕ್ಷ ಮಾಡಿಕೊಂಡದ್ದರಿಂದ ಕ್ಲಬ್ಬು ಮುಚ್ಚಲ್ಪಟ್ಟಿದೆ.

ಬ್ರಹ್ಮಚಾರಿಗಳ ಸಂಘ

ಇಂಗ್ಲೆಂಡಿನ ಗಲ್ಲಿ ನಗರದ ಹೆಂಗಸರಿಗೆ ವಿನೋದ ಒಂದು ಮೋಜನ್ನು ಹೊಳೆಯಿತು. ಗಂಡಸನ್ನು ಮಾಡಿಕೊಂಡು ಸಾಯಬೇಕೆಂಬುದು. ಹೆಂಗಸರೆಲ್ಲರೂ ಸ್ವತಂತ್ರ ಜೀವನದ ನಡೆಸಿಕೊಂಡು ಇರುವ ಹಳ್ಳಿ ಈ ಮುಳಿಯಿಯ ಮಾಡಿದ್ದ ಮಾಡಿಗಂತು. ಒಂದು ಕ್ಲಬ್ಬನ್ನು ಸ್ಥಾಪಿಸಿ ಅದಕ್ಕೆ ಪ್ರಚಾರ ಮಾಡುತ್ತಿರುವರು. ಕ್ಲಬ್ಬಿನ ಹೆಸರು ಮಾಡಿದ ಬೇಡದ ಬೇಡ ಎಂಬುದಾಗಿದೆ.

ಉಟದ ಸಂಘ

ಹೋರಿಯಲ್ಲಿ ಒಂದು ಕ್ಲಬ್ಬಿದೆ. ಮಾಂಸಕ್ಕೆಯ್ಯ ಅದರ ಸದಸ್ಯರು ಕೇವಲ ಸುಮಾರಾದ ಹೋಟಲದ ಮಾಡಾಯಿಸಿ ಅದರ ಸದಸ್ಯರೇ ಅದರ ಸದಸ್ಯರು. ಇದರ ಮೇಲೆ ಅದರ ಸದಸ್ಯರು ಅಂಥಾ ಒಂದು ಸಂಘ ಹೋಟಲ್ಲಿನ ಕೊಡತಕ್ಕದ್ದು. ಅಂಥಾ ವಿಚಿತ್ರವಾದ ಉಟದ ಅನೇಕ ಚಟುವಟಿಕೆ ಗಳು ಅದರ ಸದಸ್ಯರು.

ಕಾಯಿ ಸೇವನೆ ಸಂಘ

ಸಾಮಾನ್ಯರಿಗೆ ಅಪಥ್ಯವೆಂದು ಹೇಳಿದ ಒಂದು ಕಾಯಿ "ಲ್ಯಾಪಿಲ್ ಸ್ಟ್ರಿಂಗ್" ಕ್ಲಬ್ಬಿನ ಸದಸ್ಯರಾಗಿರುವರು. ಇದರ ಸದಸ್ಯರು ಪ್ರತಿ ವರ್ಷದಲ್ಲಿ ಇದು ಸರಿ. ಅದೂ ಕಾಯಿ ಸೇವನೆ ಮಾಡುವ ಸಂಘ. ಇದರ ಅಭಿಪ್ರಾಯಗಳಿಂದ ಮಾಡಿ ಮೇಲೆ ಕೆಲಸಕ್ಕೆ ಮೂಲಕ ಕ್ಲಬ್ಬಿನವರು ಮಾಡಿದರು. ಈ ಸದಸ್ಯರುಗಳಿಗೆ "ಹೆಂಡತಿಯ (ಅಥವಾ ಗಂಡಿನ ಸಿಟ್ಟು ಕೊಡಿಗಳು) ಬಾಧೆಯ ಮಿಂದ ಘನಮಹಾನ್ ಅಳಲಿಗಳು ಬಹಳ ಬೆಳೆದು ಅವರಲ್ಲಿ ಘೋಷಿಸಿಕೊಳ್ಳುವ ಸ್ಥಾನ.

ಅತ್ಯಪಕ್ಷ ಕಾಯಿ

ಇದೊಂದು ಸುಖಕರವಾದ ಸಂಘ. ಇದರ ಸದಸ್ಯರು ಸಂತೋಷಗೊಂಡವರು, ಸಂತೋಷಗೊಳ್ಳಲಿಚ್ಛಿಸುವವರು ಇದರ ಸದಸ್ಯರಿಗೆ ಯೋಗ್ಯರು. ಇದರ ಕೈಂಕರ್ಯವೇನೆಂದರೆ "ಅಯ್ಯೋ" ಮೂಲಕ ಇದನ್ನು ಅತ್ಯಪಕ್ಷ ಸ್ಥಾನಕ್ಕೆ ತಿಳಿಸಲಾಗುವುದು. ಕಷ್ಟಪಟ್ಟು ಇದನ್ನೂ ಮಾಡಿಕೊಂಡು, ಕಿನ್ನಾದ ಆದಿ ಇದ್ದವರು ಸದಸ್ಯರಿಗೆ ರಾಜಕಾರಣಿ ಕೆಲಸಗಾರರೆ. ಇದ್ದವರು ಕೃಷಿಕಾರಿ ಒಂದನ್ನು ಒಂದು ರೀತಿಯಲ್ಲಿ ಅತ್ಯಪಕ್ಷ ಮಾಡಿಕೊಳ್ಳುವರು. ಈ ಮೇಲೆ ಒ ಸದಸ್ಯರಲ್ಲಿ ಕ್ಲಬ್ಬಿನ ಸದಸ್ಯರೆಲ್ಲರೂ ಅತ್ಯಪಕ್ಷ ಮಾಡಿಕೊಂಡದ್ದರಿಂದ ಕ್ಲಬ್ಬು ಮುಚ್ಚಲ್ಪಟ್ಟಿದೆ.

ಬ್ರಹ್ಮಚಾರಿಗಳ ಸಂಘ

ಇಂಗ್ಲೆಂಡಿನ ಗಲ್ಲಿ ನಗರದ ಹೆಂಗಸರಿಗೆ ವಿನೋದ ಒಂದು ಮೋಜನ್ನು ಹೊಳೆಯಿತು. ಗಂಡಸನ್ನು ಮಾಡಿಕೊಂಡು ಸಾಯಬೇಕೆಂಬುದು. ಹೆಂಗಸರೆಲ್ಲರೂ ಸ್ವತಂತ್ರ ಜೀವನದ ನಡೆಸಿಕೊಂಡು ಇರುವ ಹಳ್ಳಿ ಈ ಮುಳಿಯಿಯ ಮಾಡಿದ್ದ ಮಾಡಿಗಂತು. ಒಂದು ಕ್ಲಬ್ಬನ್ನು ಸ್ಥಾಪಿಸಿ ಅದಕ್ಕೆ ಪ್ರಚಾರ ಮಾಡುತ್ತಿರುವರು. ಕ್ಲಬ್ಬಿನ ಹೆಸರು ಮಾಡಿದ ಬೇಡದ ಬೇಡ ಎಂಬುದಾಗಿದೆ.

ಆಕಾಶವಾಣಿ, ಮೈಸೂರು

ಸೋಮವಾರ ಸಾಯಂಕಾಲ ೫ ಮಿನಿಟ್ ಕ್ಷೇತ್ರಪ್ರವಾಸದ ಮಾಹಿತಿ. ಮಂಗಳವಾರ—ಬೆಳಗ್ಗೆ ಶ್ರೀಮತಿ ಶಾಂತಾ ಸಾಯಿಬಾಬ ಮಂಡಿಸಿದ ಕಾರ್ಯಕ್ರಮ. ಕರ್ನಾಟಕ ಗಾಯಕರು—ಮಿಂದೆಯ್ಯನವರು ಗಾಯನ. ಶ್ರೀ ಎಂ. ಸೋಮ, ಬಾಯಿ ಸಿದ್ದ ಮಲ್ಲ, ಶ್ರೀ ಶಿವಲಿಂಗ ಸಂಗಾಯಿ. ಸುಮಾರು—ಸಾಯಿಂಕಾಲ "ಸುಮಾರ್ಯ" ಮಾಸ್ಕ್ಯಮಂಡಲಿ ಬಾಲಕರಿಂದ ಪ್ರಯೋಗ. ಕನ್ನಡ ಸಾಹಿತ್ಯ ಪ್ರಸ್ತಾಪ. ಬುಧವಾರ—ಕನ್ನಡ ಗಾಯನ ಗಾಯನ. ಮಿಂದೆಯ್ಯನವರ ಗಾಯನ, ಶ್ರೀ ಎಂ. ಸೋಮ, ಶ್ರೀ ಶಾಂತಾ—ಆಕಾಶವಾಣಿ ಮಾಸ್ಟರ್ ಶ್ರೀ ಕೆ. ಚಾಲಕ್ಕನವರ ಗಾಯನ ಪ್ರಸಾರವಾಗುವುದು.

ಸಂಗೀತಾಂಶದ ಮಾಹಿತಿಗಳು.

ಸೋಮವಾರ—ಶ್ರೀ ಎಂ. ಅಯ್ಯರ ಅವರ ಗಾಯನ. ಮಂಗಳವಾರ—ಶ್ರೀ ಸೋಮ ಅವರ ಗಾಯನ ಸಾಯಂಕಾಲದ ಸಂಗೀತ ಕಚೇರಿ. ಇ ಕೆಲಸ ಶ್ರೀ ಎಂ. ಸೋಮ ಅವರ ಗಾಯನ ಕಚೇರಿ ಕೆಲಸ, ಶ್ರೀ ಎಂ. ಸೋಮ ಅವರ ಗಾಯನ ಕಚೇರಿ ಕೆಲಸ

ಪಟ್ಟಿಯನ್ನು ಕುಯ್ಯುವ ವಿಧಾನ

ಬಹಳ ಕಠಿನವಾದ ಅಪೂರ್ವ ಕಲೆ

ಸ್ತ್ರೀಯರಲ್ಲಿರುವ ಸೃಷ್ಟಿಶಕ್ತಿಯಿಂದ ಪ್ರಪಂಚದಲ್ಲಿರುವ ವಸ್ತ್ರಕ್ಕೆ ಒಂದೊಂದು ಬಗೆಯ ಬಣ್ಣ ಕೊಡುವ ಕಲೆಗಳನ್ನು ಕಂಡು ಹಿಡಿದು ಮೆಚ್ಚಿಕೊಳ್ಳುವುದು ಇವುಗಳ ಕೆಲಸ ಮಾತ್ರವಲ್ಲದೆ ಮತ್ತೆ ಮತ್ತೆ ಹೊಸ ಹೊಸ ಕಲೆಗಳನ್ನು ಕಂಡು ಹಿಡಿಯಲು ಶಕ್ತರಾಗಿರುವರು. ಇದರ ಸ್ಪಷ್ಟವಾದ ಪ್ರತ್ಯಕ್ಷ ಪ್ರಮಾಣವೆಂದರೆ ಇಂದಿನ ಸ್ತ್ರೀಯರು ಧರಿಸುವ ಬಟ್ಟೆಗಳ ಬಣ್ಣ ಹಾಗೂ ಈ ಬಟ್ಟೆಗಳನ್ನು ಕುಯ್ಯುವ ಕೆಲಸದಲ್ಲಿ ಮಾಡಿರುವ ಅಲಂಕಾರಗಳು, ಮತ್ತು ಪಟ್ಟಿಯನ್ನು ಹಾಕುವ ಪದ್ಧತಿಗಳು ಇವುಗಳು ಇದರ ಸಾಕ್ಷಿಯಾಗಿವೆ. ಈ ಕಲೆಯಲ್ಲಿ ಸ್ತ್ರೀಯರಿಗೆ ಇರುವ ಅಭಿರುಚಿಯನ್ನು ಕಂಡು ಪುರುಷರು ಆಶ್ಚರ್ಯಪಡುವರು. ಇದರ ಸ್ಪಷ್ಟವಾದ ಪ್ರಮಾಣವೆಂದರೆ ಇಂದಿನ ಸ್ತ್ರೀಯರ ಬಟ್ಟೆಗಳ ಬಣ್ಣ ಹಾಗೂ ಅಲಂಕಾರಗಳು ಮತ್ತು ಪಟ್ಟಿಯ

ಚಿತ್ರಶಾಲಾಸ್ಪರ್ಧೆ ನಂ. 82

ಒಟ್ಟು ಬಹುಮಾನ ರೂ. ೪೦೦ ಪ್ರಥಮ ಬಹುಮಾನ ರೂ. ೧೫೦ ಇತರ ಬಹುಮಾನಗಳು ರೂ. ೧೫೦

ಸೂಚನೆ:—ಈ ಸ್ಪರ್ಧೆಯ ಸರಿಯಾದ ಉತ್ತರವು ಸಾಧ್ಯವಿದ್ದಷ್ಟು ಬೇಗ ಪ್ರಕಟವಾಗಿ ಇಷ್ಟಪಡಿಸಿ [illegible] ಒಬ್ಬರಿಗೂ ಬಹುಮಾನ ಕೊಡಲ್ಪಡುವುದು. [illegible] ಬಹುಮಾನಗಳು ಕೊಡಲ್ಪಡುವುವು. [illegible] ಬಹುಮಾನಗಳನ್ನು ಕೊಡುವ ವಿಷಯ ಸ್ಪರ್ಧೆಯ ಮ್ಯಾನೇಜರರ ಸೇರಿದ್ದು. ಈ ವಿಷಯದಲ್ಲಿ ಯಾವ ಪತ್ರವ್ಯವಹಾರಗಳಿಗೂ ಅವಕಾಶವಿಲ್ಲ. ಪ್ರತಿ ಸ್ಪರ್ಧೆಗೂ ಸ್ಪರ್ಧೆಯ ಬೆಲೆ ಒಂದು ರೂ. ಗೆ ಆರು ಉತ್ತರಗಳನ್ನು ಕಳುಹಿಸಬಹುದು. ಅಷ್ಟಕ್ಕಿಂತ ಕಡಿಮೆ ಸ್ಪರ್ಧೆಗಳನ್ನು ಅಂಗೀಕರಿಸುವುದಿಲ್ಲ. ಪ್ರತಿಯ ಧನವನ್ನು [illegible] ಉತ್ತರಗಳನ್ನು ಬರೆಯ ಕಳುಹಿಸಬೇಕು. [illegible] ಉತ್ತರಗಳನ್ನು ಕಳುಹಿಸಲು [illegible] ಅಥವಾ ಒಂದು ಲಿಂಗದಲ್ಲಿಗಲು ಚಿತ್ರಶಾಲೆ (ಕಾಯಿನಲ್ಲಿ) ಬರೆದು ಕಳುಹಿಸಬೇಕು. ಉತ್ತರಗಳನ್ನು ಕಳುಹಿಸಲು [illegible] ಕೊನೆಯ ದಿನವು. ಸ್ಪರ್ಧೆಯ ಕಳುಹಿಸಿದ ಉತ್ತರಗಳನ್ನು ಪ್ರಕಟಿಸುವುದಿಲ್ಲ. ಸರಿಯಾದ ಉತ್ತರವನ್ನು [illegible] ಪ್ರಕಟಿಸಲಾಗುವುದು.

ನಮ್ಮ ಪುಸ್ತಕಗಳು —ಶ್ರೀ ಪಂಚಾಂಗ, ಸ್ಟೇಷನರಿ, ಸ್ಟೇಷನರಿ [illegible] ಸಿಗುವುವು. [illegible] ವಿಳಾಸ— ಮ್ಯಾನೇಜರ್, ಚಿತ್ರಶಾಲಾ ಸ್ಪರ್ಧೆ, ಅಂಚೆಪೆಟ್ಟಿಗೆ, ಮೈಸೂರು.

ಎಡದಿಂದ ಬಲಕ್ಕೆ

[illegible]

ಮೇಲಿನಿಂದ ಕೆಳಕ್ಕೆ

[illegible]

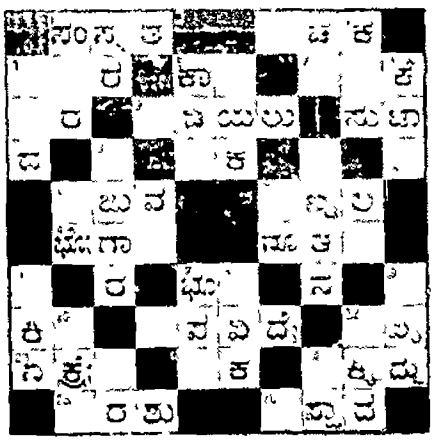

ಚಿತ್ರಶಾಲಾ ಸ್ಪರ್ಧೆ [illegible]

ಸೂಚನೆ [illegible]

ಫೋಟೋ [illegible]

ಹೆಸರು [illegible]

[illegible]

ವಿಳಾಸ [illegible]

[illegible]

ವಿಶೇಷ ಸೂಚನೆ— ಫೋಟೋ [illegible] ಕಳುಹಿಸುವವರು [illegible] ಕೂಡಾ ಕಳುಹಿಸಬೇಕು. [illegible] ಸೇರಿಸಿದ ಸರಿಯಾದ ಉತ್ತರಗಳನ್ನು ಪ್ರಕಟಿಸುವುದಿಲ್ಲ.

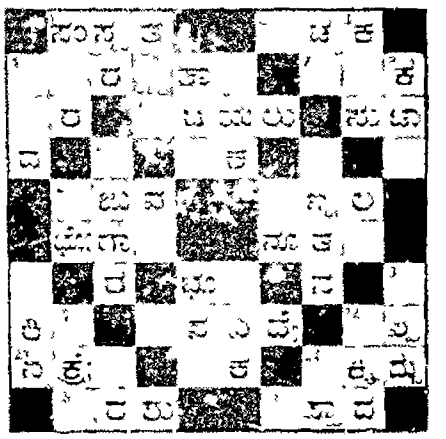

ಪಿ. ಸಿ. ನಟರಾಜ್ ಔಷಧಾಲಯ

ಸಯ್ಯಾಜಿರಾವ್ ರೋಡು, ಮೈಸೂರು.

ಇವರಲ್ಲಿ ನೇತ್ರಪರೀಕ್ಷೆಯು ಉಚಿತವಾಗಿ ಮಾಡಲ್ಪಡುತ್ತದೆ.

ಅಶಕ್ತವಾಗಿ ಬೇಕಾದಷ್ಟು ಇಂಜೆಕ್ಷನ್ ಔಷಧಿಗಳು ಸದಾ ಇರುವ ಶ್ರೀಯೂ ದೊರೆಯುವುದಲ್ಲದೆ ಸಮಸ್ತ ವ್ಯಾಧಿಗಳಿಗೂ ಚಿಕಿತ್ಸೆಯು ಉತ್ತಮ ಸುಲಭ ಧಾರಣೆಯಿಂದ ಮಾಡಲ್ಪಡುತ್ತದೆ

ಮುಂದೊರವರ ಆಯುರ್ವೇದೀಯ ಸಿದ್ಧೌಷಧಗಳೆಲ್ಲವೂ ಸದಾ ದೊರಕುತ್ತವೆ

ಪ್ರಸಿದ್ಧ ಆಯುರ್ವೇದ ವೈದ್ಯರು ಬಿ. ವಿ. ಶಂಕರ

— ಬಾಲಸುಧಾ —

[illegible]

ಸ್ಟೇಷನ್ ರೋಡ್, ಮೈಸೂರು, ಕರ್ನಾಟಕ

ರೈತರ ಅಸ್ಯೂರೆನ್ಸ್ ಬ್ಯಾಂಕ್ ಲಿಮಿಟೆಡ್,

ಫೈಫ್ ಸ್ಟೇಷನ್ ರೋಡು, ಹಾಸನ.

ಎಲ್ಲರ ಅನುಕೂಲಕ್ಕಾಗಿ ಕೇವಲ ಕಟ್ಟು ಬೆಲೆಯ 10 ರೂಪಾಯಿಗಳ ಪೇಪರುಗಳನ್ನು ಏರ್ಪಡಿಸಿದೆ.

ಈ ಬ್ಯಾಂಕಿನವರು ಏರ್ಪಡಿಸಿರುವ ಕೇವಲ 5 ರೂಪಾಯಿಗಳ ಜನತಾ ಪಾಲಿಸಿ, ಮತ್ತು ಚಿಲ್ಲರೆ ಬಾಂಡುಗಳನ್ನು ಸಹಿತ 10,000/ ರೂಪಾಯಿಗಳ ಸರಿಗೆ ಲೋನನ್ನು ಹೊಂದಬಹುದು.

ಸ್ಟೇಟು ಸೇರದ ಎಲ್ಲ ಪ್ರದೇಶಗಳಲ್ಲಿಯೂ ಸಮರ್ಥರಾದ ಏಜಂಟರು ಬೇಕಾಗಿದ್ದಾರೆ.

ವಿಚಾರಣೆಗೆ ಈ ಕೆಳಗಿನ ಅಡ್ರೆಸ್ಸಿಗೆ ಬರೆಯಿರಿ

ಮೈಸರ್ಸ್ ಫ್ರೆಂಡ್ಸ್ ಯೂನಿಯನ್ ಲಿಮಿಟೆಡ್,

ಮ್ಯಾನೇಜಿಂಗ್ ಏಜೆಂಟರು,

ಫೈಫ್ ಸ್ಟೇಷನ್ ರೋಡು, ಹಾಸನ.

ಅಮೃತಾಂಜನ

ಶೀಘ್ರವಾಗಿ ಗುಣಪಡಿಸುತ್ತದೆ.

ಹುಳುಕಡ್ಡಿ ಮುಲಾಮು

ಅಮೃತಾಂಜನ್ ಲಿಮಿಟೆಡ್

ಮೈಸೂರು

ರಾಗಿಯಿಂದ ತಯಾರಾಗುವ

ವೈಟೋ ಫುಡ್, ಫ್ಲೋರ್ ಮತ್ತು ಬಿಸ್ಕತ್ತುಗಳು.

ಆರೋಗ್ಯವರ್ಧಕವಾಗಿ ಸಕಲರಿಗೂ ಅವಶ್ಯವಾಗಿ ಬೇಕಾದವು.
ಇವು ಬೇಕೆಂದೇ ಕೇಳಿರಿ ಸಕಲ ಜಿನಸಿಅಂಗಡಿಗಳಲ್ಲಿ ಸಿಗುವವು.
ಹೆಚ್ಚಳಕ್ಕೆ ಸಂಪರ್ಕಿಸಿ.
ಒಂದು ಸಾರಿ ಉಪಯೋಗಿಸಿ ನೋಡಿ
ಎಲ್ಲಾ ವ್ಯಾಪಾರಗಳಲ್ಲಿಯೂ ದೊರೆಯುತ್ತವೆ

ಏಜೆಂಟರು ಬೇಕಾಗಿದೆ

ಪೌಷ್ಟಿಕ್ ರಾಗಿ ಪ್ರಾಡಕ್ಟ್ಸ್ ಕಂಪೆನಿ,

ಮೈಸೂರು

Mysore Bijou Bin Tooth Powder

ಮೈಸೂರು ಬಿಜೋ ಬಿನ್ ಹಲ್ಲುಪುಡಿ

ಕ್ರಯ: ಡಬ್ಬಿಗೆ ೦-೨

Address,—

Sree Satyanarayana Parimals Factory,
Jaganmohan Palace Square, MYSORE

Ananda Soda Factory.

Best Aerated Water Suppliers Complete Requisites for Aerated Water Manufacturers Available

ಆನಂದ ಸೋಡಾ ಫ್ಯಾಕ್ಟರಿ ಮೈಸೂರು.

ಸ್ವೀಕರಿಸಲ್ಪಡುವ

"ಕಾಂಗ್ರೆಸ್"

—: ರಿಜಿಸ್ಟರ್ಡ್ :—

ಮಂಗಳೂರು ಬೀಡಿಗಳು

ಇವುಗಳ ಪರೀಕ್ಷೆ ಮಾಡಿದವರು ನಮ್ಮ ಹಿಂದಿನ ಗ್ರಾಹಕರಾಗಿ ಶಾಶ್ವತವಾಗಿ ಉಳಿಯುವರು

ಸಂಪರ್ಕಕ್ಕೆ —

ಮಂಗಳೂರು ಜೆ. ಎಸ್. ಬೀಡಿ ಡಿಪೋ, ಸಂತೇಪೇಟೆ, ಮೈಸೂರು.

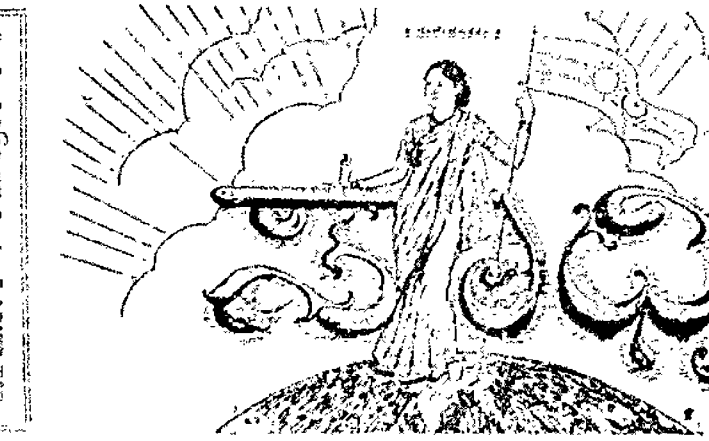

॥ ಸತ್ಯಮೇವ ಜಯತೇ ॥

ರಾಜಧಾನಿಯ ರಾಷ್ಟ್ರೀಯ ವಾರಪತ್ರಿಕೆ.

ವೃದ್ಧ ಕೀರ್ತಿಮಹ ಎಂ. ವೆಂಕಟಕೃಷ್ಣಯ್ಯನವರ ಜ್ಞಾಪಕಾರ್ಥವಾಗಿ ಪ್ರಕಟಿಸಲ್ಪಡುವುದು.

ಸಂಪಾದಕರು: ಆಗರದ ರಂಗಯ್ಯ, ಬಿ.ಎ

ಪುಟ ೪] MYSORE : MONDAY 14—8—39 : ಮೈಸೂರು : ಸೋಮವಾರ ೧೪—೮—೩೯ [ಸಂಚಿಕೆ ೨೮

ವಿಚಾರ ವಾಣಿ

ಮಂಡಲ ಮೇದಸ್ವಾನ ಪ್ರಸೇರ ಮ
ಮಲ್ಲಿ ಧರ್ಮಾಕ ಗಂಧಮೇ ಇಲ್ಲವೆಂ
ಬ. ಬಿ. ಬಿ. ಕೃಷ್ಣಮಾಚಾರಿಯವರ
ಸ

ಧ್ಯಾನ ಮಂತ್ರಿ ರಾಜಗೋಪಾಲಾಚಾ
ರಿ. ಈ ಮಹಾಪುರುಷನ್ನು ಬಾಯಿ
ಬಿಟ್ಟ ತಂದಾಗ, ಸ್ವಲ್ಪ ಸಾಂಪ್ರದಾಯ
ಮಿತ್ರ ಬಾಯಿಕಟ್ಟಿ, ಕಲ್ಲುಗಾರ
ವರ್ಗದ ಜಕಿಗೆಗಾಲ್ಲಿ ವೈಭಿಕರನ್ನು
ಮೇದಸ್ಥಾನ ಸ ಗಾಯಿಸುವ್ವರೆ,
ಧರ್ಮಾಕ ಮಾಚಾರಿಯವರಾದೇ ಅಂ
ತ್ಯಿತ್ತಿಲ್ಲವೆ?

ಮೆಯ ಮಿಟ್ಟಿರಿ ಕೈಸ್ವಮೇ ಇದೆ ಎಂದಿ
ದ್ದಾನೆ.

ಇದರಲ್ಲಿ ಚೇಂಬರಿಗಾರರ ಕೈಮಾಡ
ಸ್ಥಳ್ಳಾ ಇಲ್ಲವೆಂದು ನಮ್ಮ ನಂಬಿಕೆ.
ಯಾಕೆಂದರೆ ಬಾಯಿಮ್ಮ ಸ್ವಾಮಿ ಅಗಿ ಅಂ
ಕಲ ತೆಗೆದಿದ್ದು ಭಗವಂತ. ಬೀಳಾಯಿಸಿಗ
ನೆ ಚೇಂಬರಿಗಾರರ ಎಂದು ಕೈಗಳು ಸ್ವಾ
ಮ್ಯಂಡಿಸಲ್ಪ ಮಾಡಿ ಒಡಿಯುವುದನ್ನು ನೋ
ತಾಗಿರುತ್ತೆವೆ.

ಮಹಾಮ ಅನೇಕ್ಷಿಯಲ್ಲಿ ಸರ್ಕಾರದ
ಪರಾ ಕೂಡಿದೆ ಬಾಯಿಗೆ ಕೆಲವು ಮರ
ಮಾಡಗಳನ್ನು ಪರಿಸ್ಥಿತಿಯಲ್ಲಿ ಮೇಲಿನ
ತ್ತಿರುವುದಾಗಿ ಹೇಳಿದ.

ಇದ ಜನರ ಶಕ್ತಿಯಿಂದ ಸಾಧ್ಯ, ಮ
ಲ್ಲಾಸಿಗಳೇ ಮಾಡಿದ ಕೆಲಸವೆನ್ನು ಒಪ್ಪಿ
ಮಹಾಂತರೆ ಇವರಿಗೆ ಬೇಕಾದಷ್ಟು ಇಂಜ
ಗ್ರ ಕೊಡಿಸಿ, ರಕ್ಷ ಸಿಕ್ಕೆಯಿಸ್ಕೊಡ್ಡಿದ
ದ್ದು ಸಲ.

ಸಿಂಗ್ರ ಮಂತ್ರಿ ಶ್ರೀಯುತರ ಮಹಾ
ಮಹಿಮರು ಭಕ್ತರಿಗೆ ನ ಸಿತಾಪದ ಕಾ
ಡಿದ ಹೇಳಿ ಕಾಂಗ್ರೆಸ್ಸಿನ ಸ್ವಯಕ್ಷಯ ಕಾಂಗ್ರೆ
ಸ್ಸಿನವರ ಕೈಸ್ಥಲ್ಲಿದ್ದಂದ ಸಿಂಗ್ರ
ಸ್ವಾಮ್ಯಕ್ಕೆ ಕಾಂಗ್ರೆಸ್ ಮಾಡ್ಯಮಾಡಿ
ಹೇಳಿದ್ದಾರೆಂದು ಹೇಳಿದ.

ಅಂತೂ ಈ ಶ್ರೀಯುತರು ಮತ್ತು ಕಾಂ
ಗ್ರೆಸ್ಸಿನ ಅಧ್ಯಕ್ಷರ ಮಧ್ಯ ಸ್ವಲ್ಪ ಇಂಜಿನ
ಸಿತ್ತಿದೆ, ಇದಾಗಬಾರದು.

ಇದ ಇಂಥ ಶಕ್ತಿಯಿಂದ ಸಾಧ್ಯ ಮ
ಲ್ಲಾಸಿಗಳೇ ಮಾಡಿದ ಕೆಲಸವೆನ್ನು ಒಪ್ಪಿ
ಮಹಾಂತರೆ ಇವರಿಗೆ ಬೇಕಾದಷ್ಟು ಇಂಜ
ಗ್ರ ಕೊಡಿಸಿ, ರಕ್ಷ ಸಿಕ್ಕೆಯಿಸ್ಕೊಡ್ಡಿದ
ದ್ದು ಸಲ.

ಸಿಂಗ್ರ ಮಂತ್ರಿ ಶ್ರೀಯುತರ ಮಹಾ
ಮಹಿಮರು ಭಕ್ತರಿಗೆ ನ ಸಿತಾಪದ ಕಾ
ಡಿದ ಹೇಳಿ ಕಾಂಗ್ರೆಸ್ಸಿನ ಸ್ವಯಕ್ಷಯ ಕಾಂಗ್ರೆ
ಸ್ಸಿನವರ ಕೈಸ್ಥಲ್ಲಿದ್ದಂದ ಸಿಂಗ್ರ
ಸ್ವಾಮ್ಯಕ್ಕೆ ಕಾಂಗ್ರೆಸ್ ಮಾಡ್ಯಮಾಡಿ
ಹೇಳಿದ್ದಾರೆಂದು ಹೇಳಿದ.

ಅಂತೂ ಈ ಶ್ರೀಯುತರು ಮತ್ತು ಕಾಂ
ಗ್ರೆಸ್ಸಿನ ಅಧ್ಯಕ್ಷರ ಮಧ್ಯ ಸ್ವಲ್ಪ ಇಂಜಿನ
ಸಿತ್ತಿದೆ, ಇದಾಗಬಾರದು.

ಮೊನ್ನೆ ಮಂಗಳವಾರ ಮಾಡಿದ್ದ ಮ
ಹಾಸಭೆ ಜನರ, ಸರ್ಕಾರ ಮಾಡಿ
ಮಹಾಂ ಸಾಧನೆ ಬಗ್ಗೆ ಕೆಲವು
ಸ್ಥ ಮಹಿಳೆಯರಿಂದ ಕೆಲವು ಅಂ
ಮೇಳಗಳನ್ನೆ ಸ್ವಲ್ಪ ಪ್ರಕಟಿಸಿ ಮಾಡಿ
ಕೊಂಡಿದ್ದು. ಬೆಳ್ಳಿಕೆ ಕ್ಷಯ ಮೊತ್ತವಾಗಿ
ಯಾಕೆ. ಅಧ್ಯಾ ಬೆಳ್ಳಿಕೆಗೆ ಮಾಡಿದ್ದ ಪ
ಮಹಾಮಂಗಳ ಸ್ವಲ್ಪ ಪ್ರಮಾಣಕ್ಕೆ ಮಾಗಿ
ಅಂದಮಾಗಬಹುದು.

ಮೊನ್ನೆ ಮಂಗಳವಾರ ಇಂಗ್ಲೆಂಡು ಮಂದು
ಸ್ಟ್ರೈಕ್ ಸ್ಟ್ರೈಕ್ ಸೋಲಾಯಿತು ಮ್ಯಾರಥ
ಮಾಡಿದ್ದಾರೆಂದು.

ಮೈಸೂರು ಸುಧಾರಣೆಗಳ ಭಾವನಾ ಚಿತ್ರ.

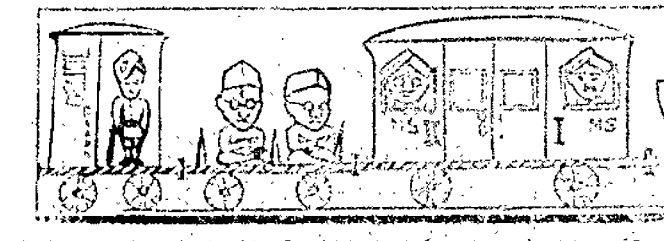

ಮೈಸೂರು ಕಾಂಗ್ರೆಸ್ ಕೆಲವರ್ಗದ ಸಮ್ಮೇಳನದಲ್ಲಿ ಶ್ರೀಯುತರು, ಸಿ. ವಾಸುದೇವಾಚಾರಿಯವರು ಮಾಡಿದ ಭಾಷಣದಲ್ಲಿ ಅಡಕವಾಗಿದ್ದ ಭಾವನೆಗಳನ್ನು ಅಂದರೆ ಸ್ವಾಗತ ಮೇಲಿನದು.
ಅಲ್ಲಿ ಅಧಿಕಾರಿಗಳೂ ಸರ್ಕಾರದವರ ಕೈಯಲ್ಲೇ ಇರುತ್ತವೆ. ಮಂತ್ರಿಯನ್ನು ನಮಸ್ಕರಿಸುವುದು ಇದರ. ಮಂತ್ರಿಗಳು ಕೇವಲ ನಾಮಕಾವಾಸ್ತೆಗಳಂತೆ ಇರುವರು.

ಮಂಡಲ ಕಾಯದ ಸಭೆಯಲ್ಲಿ ಎಸ್.ಕೆ.
ಮದ ವಾಚಾಸ್ಪತಿಯವರು ಇನ್ನು ಮಂ
ಮಂಡಲ ಮೊಯಿಗೆಯ "ಬೆಟ್" ಮಾ
ಡಿ ಬಾಗಿ ಕಾಣ್ಣ ಬಿಕೆಯ ಇಂಕ
ದು ಒಂದು ಸಲಿಸಲ ಮಾಡಿದ್ದ ಕಂ
ಪ

ಬೆಟ್" ಮೇಲ ಮಂಡಲ ಮಾಡಿದ್ದು ಮಾಡ
ಬೇಕೆಂದು ಅಭಿಪ್ರಾಯಗಳಿದ್ದ ಕೆ
ಸನ್ನ ಕಾಯದ ಮಾಡಬೇಕೆಂ ಒಂ
ದ್ದು ಪ್ರತಿಯನ್ನು ಇಟ್ಟಿ ಸುಮ್ಮಗಾಯ
ತು ಕಾಯದಂತೆಂದು ನಮ್ಮ ಸಿದ್ಧಾಂತ

ಈ ಮೇಲಿನ ಸಮಾಚಾರದಿಂದ ನಮ್ಮ
ಮೈಸೂರಿನವರಿಗೂ ಕೈಮಾಡಿಂದಾಗಿದೆ.
ಇನ್ನು ಸಮಾಚಾರಗಳು ತಳಮಟ್ಟದ
ರಿ ಹೊಂದಾಯ ಮೇಸರುಗಳೇನೂ ನೋಡ
ಬೇಕಾಗಿದೆ. ಕೆಲವರೆಗೂ ಮಾಡಿದ್ದ
ಎಲ್ಲಿ ಆಕ್ಷೇಪವಿದರೆ ಈ ಇದರ ಬಗ್ಗೆ ಕಾಂ
ಚಾ ಆಗಿರುವುದಿಲ್ಲವೆ. ಅದ್ದರಿಂದ ಕೆಲ
ಕಲ್ಲ ಕೆಲವರು ಮೇಲಿನ ಸಾಮಾನ್ಯವನ್ನು
ಪ್ರಕಟಿಸುವುದೆಂದೆ ನಮ್ಮ.

ಕಲ್ಲಕ್ಕೆಯಲ್ಲಿ ಕೆಲವು ಮಾಯಿಮಾಡ
ಕಂಡಿದ್ದ ರಕ್ತ ಸಲಿಯಿಸುವುದಾದರೆ, ಅಂ
ತಹವರಿಗೆ ಇಂಜಕ್ಷನ್ ಕೊಡಬೇಕಾಗಿ
ರಕ್ತದಾನಮಾಡಲಿಚ್ಛೆವುಳ್ಳ ಯುವಕರುಗಳು
ನಮಂದ ಬರಬೇಕೆಂದು ಸ್ವಾಗತಿಸುತ್ತೆ.

ಮೈಸೂರು ಮಂಡಲ ಕಾಂಗ್ರೆಸ್ ಸರ್ಕಾ
ರದವರೆಗೆ ಮಾಡಿದ್ದ ಮಾಡಿರುವ ಕೆಲಂ
ಪ್ರ ಸ್ಥಾನದ ವೈದ್ಯರಾಲ್ಲಿ ಬಾಗಬೇಕಾ
ವ ಸಮಯವಾದರೆ ಸಾಧ್ಯ ಕಾಂಗ್ರೆಸ್ಸಿಗೆ
ಸಂಬಂಧಿಸಿದಂತೆ ಅವರ ಪ್ರಯತ್ನದ ಬೇ
ಮಾಡಬಹುದು ಹೇಳಬಹುದು.

ಕೇಂದ್ರ ಕಾಯದ ಸಭೆಯ ಕಾಂಗ್ರೆಸ್
ಸ್ಥಾನ ಮಾಡಿದ್ದಾರೆ ಸಮಾಚಾರಗಳು
ಅದ ಶ್ರೀಮಂತ ಸರ್ಕಾರಿಯಾದಾಗ ಕಾ
ಸ ಸಭೆಯ. ಅಧ್ಯಕ್ಷರಿಗೆ ಇಷ್ಟರು ಸೀ
ರುವುದಕ್ಕೆ ಬಹ ಮಾಡಿದ್ದೆ ಹೊಂದಿ
ಹೊಂದಾಯಿಸುವುದಾದರೆ ಸೀಮಾಸ್ಥ ಪ್ರತಿಕ
ದ ಮಾಡಿದ್ದಾರೆಂದೆ ಅದರ ಅಭಿಪ್ರಾ
ಯ ಅಧ್ಯಾಯವನ್ನು ತಿಳಿಸಬೇಕೆಂದು.

ಮೊನ್ನೆ ಮಂಗಳವಾರ ಕನ್ನಡ ಭಾ
ಷೆಯಲ್ ಮಾಡಿದ "ಕಾಂಗ್ರೆಸ್ ಕಾಂಗ್ರೆಸ್"
ಮೇಲ್ಕಡೆ ಮಾಡಿದ್ದ ಕೆಲವರ ಮಾ
ಷ "ಸಮಾಧಾನ" ಸ್ಥಾನ ಇನ್ನು ಮಾ
ಡ್ರೆ ಕರ್ಣಾಟಕ ಸ್ವಾತಂತ್ರ್ಯಹೋರಾಟ ಮಾ
ಡಿದ್ದಾರೆಂದು, ಅಮಾಯಕರಿಗೆ ಇಷ್ಟ
ಮಾಡಿ, ಸಂಸ್ಥಾನದಲ್ಲಿ ಸ್ವಾತಂತ್ರ್ಯ ಸಂಪಾದ
ಸಿ, ಸ್ವಯಂ ಯುದ್ಧಾಚರಣೆ—ಇದ್ದಾಯಿಸಿ
ದ್ದ ಬರಬಹುದು.

ಸಾ ಮಾಡಿ ಮಾಡಬೇಕೆಂದೆಂದೆ ಮಾ
ಡಿಸಿದ್ದಾರೆ ಕಾಂಗ್ರೆಸ್ ಕ್ಷಯ ಮೇಲ
ನೆಯದಾಗಿ ಶ್ರೀಯುತರು ಮಾಡಿ

ರೇಷ್ಮೆಕೈಗಾರಿಕೆಯು ಸುವರ್ಣ ಕಲಶವಾಗಲಿ.

ಶ್ರೀ ನರಸೀಪುರದಲ್ಲಿ ದಿವಾನರ ಹ್ಯಾರೈಕೆ

ಮೈಸೂರು ಸಿಲ್ಕ್ ಫ್ಯಾಕ್ಟರಿ ಕಂಪೆನಿಯವರು ತಮ್ಮ ಸಂಸ್ಥೆಯ ಸಮೀಪದಲ್ಲಿ ನೂತನವಾಗಿ ಕಟ್ಟಿಸಿದ ಸ್ವಾಧೀನಕ್ಕೆ ಸಂಬಂಧಪಟ್ಟ ಕಟ್ಟಡವನ್ನು ಕಳೆದ ಜೂಲೈ ತಿಂಗಳ ೨೮ ನೇ ತಾರೀಖು ಶುಕ್ರವಾರ ಮಧ್ಯಾಹ್ನ ೪ ಗಂಟೆಯ ಸಮಯದಲ್ಲಿ ಮೈಸೂರು ದಿವಾನ್ ಸರ್ ಮಿರ್ಜಾ ಇಸ್ಮಾಯಿಲ್ ಅವರು ಪ್ರಾರಂಭಿಸಿದರು. ಅದೇ ಕಾಲ ಜನ ಸಾಮಾನ್ಯ ಗೃಹಸ್ಥರು ಸೇರಿದ್ದರು.

ಸಭೆ —

ಸಂಸ್ಥೆಯ ಅಧ್ಯಕ್ಷರಾದ ಶ್ರೀ ನಡಹಳ್ಳಿ ರಾಮಣ್ಣಯ್ಯರು ದಿವಾನರನ್ನು ಸ್ವಾಗತಿಸಿ ಕಾರ್ಯಾಲಯದ ಸ್ವಾಧೀನದ ವಿವರವನ್ನಾಗಿ ಓದಿದರು. ಅದರ ಸ್ಥೂಲ ಕೆಳಗೆ ಕಂಡ ಅಂಶಗಳೆನೆ :—

ಈ ಕಾರ್ಯಾಲಯದ ನಿರ್ಮಾತೃಗಳಿಗೆಯ ಈ ಗೃಹದಲ್ಲಿ ಸಾಧ್ಯವಾದ ಎಲ್ಲಾ ಅನುಕೂಲಗಳೂ ಇವೆ. ಗಾಳಿ ಬೆಳಕಿನ್ನಾಗಲಿ, ಇಷ್ಟಕ್ಕೆ ಹೆಚ್ಚಾಗಲಿ ಬೇಕಿದ್ದಲ್ಲಿ ಕಿಟಕಿಗಳ ಮೇಲೆ ಮೆಟ್ಟಿಲುಗಳಿಗೆ ಕಿಟಕಿ ಕಿಟ್ಟಿಗಳನ್ನು ಅಳವಡಿಸಿದೆ. ಅಲ್ಲಲ್ಲಿ ನೆಲದ ಕಾರ್ಯಾಲಯದಲ್ಲಿ ಕೆಲಸ ಮಾಡುವ ಕೆಲಸಗಾರರ ಸಾಮರ್ಥ್ಯಗಳಿಗೆ ಕಲಿಸಿ ಕೊಡಲು ಅನುಕೂಲವಾಗುವಿದೆ. ಕಾರ್ಯಾಲಯದ ಸುತ್ತ ಮುತ್ತ ಹೆಚ್ಚಾಗಿ ಬೆಳೆಸಿದ್ದ ಗಿಡಗಳು ಕಣ್ಣಿಗೆ ಕಲಿಸಿ ಕೊಡುವುದು. ಅಲ್ಲಿಯ

ಮಣಿಸ ಬೀಜವೇ ಆಹಾರವಾಗಿದೆ

ತಮಿಳು ದೇಶದಲ್ಲಿ ವೀರ ಕ್ಷಾಮ.

[illegible] ಕರ್ಕಶ್ಯ ಗೆಂದ ಶ್ರೀ [illegible] ಎಂಬಲ್ಲಿ ಮಳೆ [illegible] ಕೆಲೆಮೋಂದಿ [illegible] ಗಿ ಕೆಂಗೆಯಿಟ್ಟಿದೆ. [illegible] ಸಂಪ್ರದಾಯಿಗಳು [illegible] ಸಂಪ್ರದಾಯಿಗಳು [illegible] ಸಂಪ್ರದಾಯ [illegible] ಕ್ಷಾಮ [illegible] ಕ್ಷಾಮ [illegible] ಕ್ಷಾಮ

ಸಾ ಧ್ವಿ

೧೪—೮—೩೨ ನೇ ಸೋಮವಾರ

ಸುಭಾಷ್ ಬೋಸರ ಮೇಲೆ ಶಿಸ್ತಿನ ಕಾರ್ಯಕ್ರಮ.

ಬಾಬು ಸುಭಾಷಚಂದ್ರ ಬೋಸರು ಇನ್ನು ಮೂರು ವರ್ಷಕಾಲ ಕಾಂಗ್ರೆಸ್ ಸಂಸ್ಥೆಯಿಂದ ಯಾವ ಜವಾಬ್ದಾರಿ ಸ್ಥಾನಕ್ಕೂ ಆಯ್ಕೆಯಾಗ ಬಾರದೆಂದು ಕಾಂಗ್ರೆಸ್ ಶಾಸನಮಾಡಿದೆ. ಅವರು ಕಾಂಗ್ರೆಸ್ ಶಾಸನಮಾಡಿದ ಶಿಸ್ತಿನ ಕಾರ್ಯಕ್ರಮವನ್ನು ಪ್ರತಿಭಟಿಸಲು ಸುಭಾಷರು ದೇಶವಿಡೀ ಪ್ರವಾಸ ಪ್ರಾರಂಭಿಸಿದ್ದಾರೆ. ಅವರು ತಮಗೆ ಯೋಚನೆಂತೆ ಅವಧಿಯ ಮುಂದೆ ಅದನ್ನು ಬಹಿರಂಗವಾಗಿ ಪ್ರತಿಭಟಿಸಲು ಯಾರಿಗೂ ಅಧಿಕಾರವಿಲ್ಲ. ಹಾಗೆ ಮಾಡಿದರೆ ಕಾಂಗ್ರೆಸ್ಸಿನ ಗೌರವಕ್ಕೂ ಧಕ್ಕೆ ಬರುವುದರಲ್ಲಿ ಸಂದೇಹವಿಲ್ಲ.

ತಮ್ಮ ಪ್ರವಾಸದಿಂದಲೇ ಸುಭಾಷ್ ಬೋಸರು ಇನ್ನೂ ಹೆಚ್ಚಿನ ಜಂಟಿಗೆ ಗುರಿಯಾಗಿದ್ದಾರೆ. ಕಾಂಗ್ರೆಸ್ಸಿನ ಅಧ್ಯಕ್ಷ ಸ್ಥಾನವನ್ನು ಅಂಗೀಕರಿಸಿ ಮತ್ತೆ ಗ್ರಾಮಗಳಿಗೆ ಹೋದ ಮೇಲೆ ಕಾಂಗ್ರೆಸ್ ಅಧ್ಯಕ್ಷರಾಗಿದ್ದ ಸಮಯದಲ್ಲಿ ಸಾಧ್ಯವಾದ ಮೇಲ್ಪಂಕ್ತಿಯನ್ನು ಮಾಡಿ ತೋರಿಸಲು ಸುಭಾಷರು ಬೇಕಾದ ಪ್ರಯತ್ನಗಳನ್ನು ಮಾಡಿದರು.

೧೯ ನರ ಮೇಲೆ ಕಾರ್ಯಕ್ರಮ

ಸಾಮ್ರಾಜ್ಯ ಯುದ್ಧಕ್ಕೆ ಸಹಾಯ ಮಾಡಕೂಡದು.

ಕಾಂಗ್ರೆಸ್ ಕಾರ್ಯಕಾರಿ ಮಂಡಲಿಯ ನಿರ್ಣಯ.

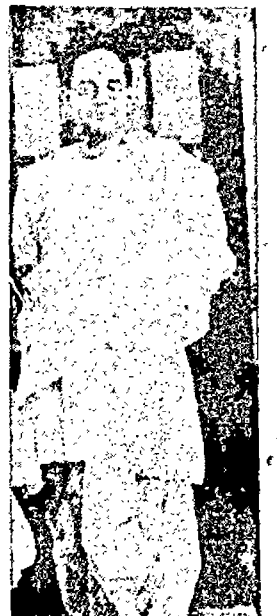

ಶ್ರೀ ಜವಾಹರ್ ಲಾಲ್ ನೆಹರೂ.

ಅಖಿಲ ಭಾರತ ಕಾಂಗ್ರೆಸ್ ಮಹಾ ಸಮಿತಿಯ ಕಾರ್ಯಕಾರಿ ಮಂಡಲಿಯು ಕಳೆದ ಶುಕ್ರವಾರದಲ್ಲಿ ಸಭೆ ಸೇರಿ ಈ ಕೆಳಗಿನ ನಿರ್ಣಯಗಳನ್ನು ಮಾಡಿತು:—

ಶ್ರೀಮತಿ ಸರೋಜಿನಿ ನಾಯ್ಡು ಮೊದಲಾದ ಪ್ರಮುಖ ನಾಯಕರುಗಳನ್ನು ಸೆರೆಮನೆಯಿಂದ ಬಿಡುಗಡೆ ಮಾಡಿ ಮೂರು ವರ್ಷಗಳ ಹಿಂದಾಗಿ ಕಾಂಗ್ರೆಸ್ ಅಧ್ಯಕ್ಷರಾಗಿದ್ದವರು ಅಧಿಕಾರ ಯಾವುದೇ ಸಮಾಜದಾಯಿಗಳ ಸ್ವಾತಂತ್ರ್ಯವನ್ನು ಮಿತಿಗೊಳಿಸಲೂ ಅರ್ಹರಾಗಿಲ್ಲ.

ಮುಸ್ಲಿಮ್ ಲೀಗ್ ಸಂಸ್ಥೆಯ ಮಹಾನಾಯಕರಾದ ಶ್ರೀ ಮಹಮ್ಮದ ಜಿನ್ನಾ ಮೊದಲಾದವರು ಕಾಂಗ್ರೆಸ್ಸಿನ ಪ್ರತಿಕೂಲ ವರ್ತನೆಯಿಂದ ಅವರನ್ನು ಕಾಂಗ್ರೆಸ್ ಸಂಸ್ಥೆಯಿಂದ ತೆಗೆದುಹಾಕಿರುವುದೂ ಮೂರು ವರ್ಷಗಳು ಸಮೀಪವಾಗಿದೆ ಅಲ್ಲದೆ

ಬ್ರಿಟಿಷ್ ಸರ್ಕಾರದವರು ಸ್ವಯಂ ಪ್ರೇರಣೆಯಿಂದ ಭಾರತಕ್ಕೆ ಸ್ವಾತಂತ್ರ್ಯ ಕೊಡುವುದರ ಬಗ್ಗೆ ಸ್ಪಷ್ಟವಾದ ಯಾವ ಮಾತೂ ಆಡದೆ ಅಲ್ಲಿಯ ಪ್ರಜೆಗಳ ಅಭಿಪ್ರಾಯ ಮಂಡಿಸುತ್ತಿರುವುದರಿಂದ ಮತ್ತು ಬ್ರಿಟಿಷ್ ಸರ್ಕಾರದ ಘೋಷಣೆಯಲ್ಲಿ ಸೂಚಿಸಿದ ಮಾರ್ಗದ ಪ್ರಕಾರ ಸಂವಿಧಾನ ರಚನೆಯ ಕೆಲಸ ಮಾಡಲು ಸಾಧ್ಯವಾಗದೆ ಇರುವುದರಿಂದ ಮೂರು ವರ್ಷಗಳು ಸಮೀಪವಾಗಿದೆ ಅಲ್ಲದೆ

ಬ್ರಿಟಿಷ್ ಸರ್ಕಾರದವರು ಸ್ವಯಂ ಪ್ರೇರಣೆಯಿಂದ ಭಾರತಕ್ಕೆ ಸ್ವಾತಂತ್ರ್ಯ ಕೊಡುವ ಬಗ್ಗೆ ಸ್ಪಷ್ಟವಾದ ಯಾವ ಮಾತೂ ಆಡದೆ ಅಲ್ಲಿಯ ಪ್ರಜೆಗಳ ಅಭಿಪ್ರಾಯ ಮಂಡಿಸುತ್ತಿರುವುದರಿಂದ ಮತ್ತು ಬ್ರಿಟಿಷ್ ಸರ್ಕಾರದ ಘೋಷಣೆಯಲ್ಲಿ ಸೂಚಿಸಿದ ಮಾರ್ಗದ ಪ್ರಕಾರ ಸಂವಿಧಾನ ರಚನೆಯ ಕೆಲಸ ಮಾಡಲು ಸಾಧ್ಯವಾಗದೆ ಇರುವುದರಿಂದ ಮೂರು ವರ್ಷಗಳು ಸಮೀಪವಾಗಿದೆ ಅಲ್ಲದೆ ಯುದ್ಧದ ಸಮಯದಲ್ಲಿ ಭಾರತೀಯರನ್ನು ಅಂತಹ ಸಮ್ಮಿಶ್ರಣವನ್ನೂ ಬಲಾತ್ಕಾರ ಮಾಡಿದೆ ಎಂದು ಅಭಿಪ್ರಾಯಪಡುತ್ತದೆ. ಬ್ರಿಟಿಷ್ ಸರ್ಕಾರದ ಘೋಷಣೆ ಮತ್ತು ಸಭೆಯ ಒಂದು ವರ್ಷ ಯುದ್ಧ ಮಾಡಿರುವುದನ್ನು ಒಪ್ಪುವುದು. ಈ ಕಾರಣಗಳಿಂದ ಈ ಸಭೆಯು ಮುಂದಿನ ಅಧಿವೇಶನದಲ್ಲಿ ಕಾಂಗ್ರೆಸ್ ಸ್ವತಂತ್ರವಾಗಿ ಸಮಿತಿಯೊಂದನ್ನು ನೂಕಿಸುತ್ತದೆ. ಸ್ವಾತಂತ್ರ್ಯ ಸರ್ಕಾರಗಳು ಸಾಮ್ರಾಜ್ಯ ಯುದ್ಧದಲ್ಲಿ ಯಾವ ರೀತಿಯ ದೃಷ್ಟಿಯಿಂದ ಸಹಕರಿಸಬೇಕು. ಒಂದು ವೇಳೆ ಬಲಾತ್ಕಾರವಿಲ್ಲದೆ ತಮ್ಮ ಸ್ವಾತಂತ್ರ್ಯವನ್ನು ಜನತೆಯವರ್ಗಗಳಿಗೆ ಅಭಿಪ್ರಾಯ ಸಾಗಿ ಮಾಡಿಕೊಳ್ಳುತ್ತಿದ್ದರೆ ಸಿದ್ಧವಾಗಿರಬೇಕು.

ಕೋರ್ಟ್‌ನವರು ಶುದ್ಧ ಕಳ್ಳರು

ಗೋಯೆಂಕಾ ಪ್ರಕರಣದಲ್ಲಿ ಇಡ್ಲಿಯಪ್ಪಗೆ

ಮೈಸೂರ್ ಗೋಯೆಂಕಾ ಕೃತ್ತಿಕೆ ವ್ಯಾಪಾರಿ ಒಂದು ಒಂದು ದೊಡ್ಡ ಮೊಕದ್ದಮೆಯಲ್ಲಿ ಸ್ಟೇಟ್‌ಕೋರ್ಟ್ ಇಡ್ಲಿಯಪ್ಪನವರ ಅಭಿಪ್ರಾಯವನ್ನು ಮೇಲೆ ತಂದಿದೆ ಮೇಲ್ಕಂಡ ಮೊಕದ್ದಮೆ ಸಂಬಂಧ ಇಡ್ಲಿಯಪ್ಪನವರ ಅಭಿಪ್ರಾಯ ಅವರ ಮಾತಿನಲ್ಲಿ ಕೋರ್ಟ್‌ನವರು ಶುದ್ಧ ಕಳ್ಳರು. ಅವರ ಮಾತಿನ ಸಾರಾಂಶ ಹೀಗಿದೆ. ಕೋರ್ಟ್‌ನವರ ಮೇಲಾ ಸಿಟ್ಟಾಗಿ ಇಡ್ಲಿಯಪ್ಪ ಮೊಕದ್ದಮೆ ಹೂಡಿದ್ದರಿಂದ ಮಾನ ಹಾನಿ ಕೇಸ್ಸಿನ ಮೇಲೆ ಇದನ್ನು ಕೇಳಿ ಇಡ್ಲಿಯಪ್ಪನವರು ಇಂತಹ ಕೆಲಸ ಮಾಡಿದ ವ್ಯಕ್ತಿಯವರಲ್ಲಿ ಅವರ ಸಿಟ್ಟಿನಿಂದ ಕೇಳಿದರು. "ಉತ್ತರ ಕೊಡಿಲ್ಲಾ ಕೆಲ್ಲಂದಿ ಬಿಚ್ಚಿಗೇ ಬಂದ ಮಾಡಿದೆ, ನಮ್ಮನ್ನು ಕಳ್ಳರೆಂದು, ಅ ಪುದು. ಈ ಕಾರಣಗಳಿಂದ ಈ ಸಭೆಯು ಮುಂದಿನ ಅಧಿವೇಶನದಲ್ಲಿ ಕಾಂಗ್ರೆಸ್ ಸ್ವತಂತ್ರವಾಗಿ ಸಮಿತಿಗಳನ್ನು ನೂಕಿಸುತ್ತದೆ. ಸ್ವಾತಂತ್ರ್ಯ ಸರ್ಕಾರಗಳು ಸಾಮ್ರಾಜ್ಯ ಯುದ್ಧದಲ್ಲಿ ಯಾವ ರೀತಿಯ ದೃಷ್ಟಿಯಿಂದ ಸಹಕರಿಸಬೇಕೆಂದು ಒಂದು ವೇಳೆ ಬಲಾತ್ಕಾರವಿಲ್ಲದೆ ತಮ್ಮ ಸ್ವಾತಂತ್ರ್ಯವನ್ನು ಜನತೆಯವರ್ಗಗಳಿಗೆ ಅಭಿಪ್ರಾಯ ಸಾಗಿ ಮಾಡಿಕೊಳ್ಳುತ್ತಿದ್ದರೆ ಸಿದ್ಧವಾಗಿರಬೇಕು.

ಹಿಟ್ಲರನಿಗೂ ಜ್ಯೋತಿಷ್ಯರುಂಟು

ಹಿಟ್ಲರನು ಜೋತಿಷ್ಯದಲ್ಲಿ ನಂಬಿಕೆಯುಳ್ಳವನಾದ ಇದು ಆಶ್ಚರ್ಯಕರವಾದ ವಿಷಯ. ಅವನ ಬಳಿ ಇದು ಇದೆ ಮೈಸೂರಿನ ಜ್ಯೋತಿಷ್ಯರು. ಅವರು ನಕ್ಷತ್ರಗಳನ್ನು ನೋಡಿ ಯುದ್ಧಗಳ ಮೊದಲು ಫಲಾಫಲವನ್ನು ಹೇಳಬೇಕೆಂದು ಹೇಳುತ್ತಾರೆ. ಅದರಂತೆ ಯೇ ಅವರು ಮಾಡುತ್ತಾರೆ ಯುದ್ಧದಲ್ಲಿ ಅದರಿಂದಲೇ ಜಯಶೀಲನಾಗುತ್ತಾನೆ.

ದಯಾಳು ಅತ್ಯಂತ ಪೀಡಾದಾಯಕ ಕಷ್ಟಕರವೆಂದು ಮೆಯಾಜನರು ಕರೆದಿರುವ ಅಲ್ಲಿಗೆ ಮಾಡುವುದಿಲ್ಲ" ಎಂದು ಮೇಲ್ಕಾಣಿಸಿದ ಸ್ವಾಮಿಯವರಿಗೆ ಗೆ ಉತ್ತರ. ಮೊಕದ್ದಮೆಗಳ ಮಂಡಿಸೋಣವೆಂದು ಮೇಲೆ ಹೇಳಿ ಇದೇ ಮಂದಿಯವನ್ನು ಮಾಡಿ ಮಾನಸ್ಯನು ಮಾಡಿದ್ದರೆ ಕೋರ್ಟಿನ ಅಧಿಕಾರಿ ಸ್ವಾಮಿಗಳಿಗೆ ಗುರುಮಾಡಿ ಕೃತ್ತಿಕೆ.

ಚೀಣರನ್ನು ಜಪಾನರಿಗೆ ಒಪ್ಪಿಸಿದರು.

ಬ್ರಿಟಿಷರಿಂದ ಜಪಾನರಿಗೆ ಉಪಹಾರ

ಬೀಜಿಂಗ್‌ನಲ್ಲಿ ಇದು ಯುದ್ಧಕಾಲದ ಒಬ್ಬರಿಗೆ ಕಾರಣಭೂತವಾದ ಘಾಲ್ಯರು ಚೀಣರನ್ನು ಜಪಾನಿಗೆ ಬ್ರಿಟಿಷರು ಒಪ್ಪಿಸಿಬಿಟ್ಟರು. ಅವರು ಜಪಾನ್ ದೇಶದ ಅಧಿಕಾರಿಯನ್ನು ಕೊಂದಿದ್ದೇಕೆಂದು ಗುರುತಿಸಿದರಂತೆ. ಅವರನ್ನು ಜಪಾನರು ಅಟ್ಟಿಕೊಂಡು ಬರಲು ಬ್ರಿಟಿಷ್ ಕಾನೂನಿನ ಅಧಿಕಾರಿಗಳು ಅವರಿಗೆ ಕ್ಷಮೆ ಕೊಟ್ಟರು ಅವರ ಅವರನ್ನು ಬಿಟ್ಟುಕೊಡಬೇಕೆಂದು ಜಪಾನಿಯರು ಒತ್ತಾಯಮಾಡುತ್ತಲೇ ಬಂದರು. ಇದುವರೆಗೆ ಬ್ರಿಟಿಷರು ಒಪ್ಪಿರಲಿಲ್ಲ. ಜಪಾನರ ಒತ್ತಾಯವು ಬಲವಾಯಿತು. ಆದ್ದರಿಂದ ಒಂದು ನಿರ್ಣಯಕ್ಕೆ ಬರದ್ದು ಸಡಿಸಿ ಆ ಇಬ್ಬರ ಜನ ಅಪರಾಧಿಗಳನ್ನು ಜಪಾನರಿಗೆ ಒಪ್ಪಿಸಿಬಿಟ್ಟರು. ಅವರ ಮೇಲೆ ಇದ್ದ ಒಬ್ಬ ಚೈನಾದವನನ್ನು ಒಪ್ಪಿಸಿದರು ಅವರಿಗೆ ಮರಣ ಶಿಕ್ಷೆಯಾಗಿದೆ ಇದ್ದಾರೆ.

ಮರಣ ಶಿಕ್ಷೆ ಗರಿಯ ಬಾಕಿ ಸಭೆ

ಬೈಸೂರು ಮಹಾರಾಜರವರು ಒಂದು ಸೂಚನೆ ಅಂಗೀಕರಿಸಿ ಬೀಳಿಸಿದ್ದರಿಂದ ಮರಣ ಶಿಕ್ಷೆ ಜನರಿಗೆ ಮೇಲಿನ ಶ್ರೀ ಬಿಳಿಯರ ಮರಣ ಶಿಕ್ಷೆ ಬಗ್ಗೆ ಸಭೆಯಲ್ಲಿ ಸಭೆ ಸೇರಿ ಅಭಿಪ್ರಾಯ ಸಂಗ್ರಹಿಸಿ ಮರಣ ಶಿಕ್ಷೆ ಬಗ್ಗೆ

ಆಂಗ್ಲೋ-ಇಂಡಿಯನ್ನರ ರಾಜಭಕ್ತಿ

ಮೈಸೂರಿನವರ ನಿರೂಪಣೆ

ಶ್ರೀಮನ್ಮಹಾರಾಜರು ಕಳೆದ ವಾರ ತಮ್ಮ ಸಭೆಯಲ್ಲಿ ಸಂಬಂಧವಾಗಿ ಮಾಡಿದ್ದ ಕೊಡುಗೆಯಲ್ಲಿ ಮೈಸೂರಿನ ಆಂಗ್ಲೋ-ಇಂಡಿಯನ್ ಮತ್ತು ಯೂರೋಪಿಯನ್ ಸಂಘದ ಅಧ್ಯಕ್ಷರಾದ ಮಿ. ಜಿ. ಡಬ್ಲ್ಯೂ. ಸಾಡೆಯವರು ಮುಂದೆ ಬರೆದರು.—

ಶ್ರೀಮನ್ ಮಹಾರಾಜರಿಗೆ ಮಾನ ಘನ ಬಾಗಿ ರಾಜಭಕ್ತಿಯನ್ನು ಆಂಗ್ಲೋ ಇಂಡಿಯನ್ ಕೋಮಿನವರು ಸಲ್ಲಿಸುವುದಾಗಿದ್ದಾರೆ. ನಮ್ಮ ಪಿತೃಗಳ ಕಾಲದಿಂದ ಅವರು ರಾಜಭಕ್ತಿಯನ್ನು ಬಿಡದೆ ಅನುಸರಿಸುತ್ತಿದ್ದಾರೆ. ಬಹುಮಟ್ಟಿಗೆ ಈ ಸಂಸ್ಥಾನದಲ್ಲಿ ಆ ಕೋಮಿನವರನ್ನು ಸ್ಥಾಪಿಸಿ ಮತ್ತು ತಂತ್ರ ಮಾಡಿಗಳನ್ನು ಕೊಟ್ಟ ಮಹಾರಾಜರ ಸೇವೆಯಲ್ಲಿ ಅವರು ಅತ್ಯಂತ ಕಾಳಜಿ ಇಟ್ಟಿದ್ದಾರೆ. ಅವರ ಭವಿಷ್ಯ ಅಭಿವೃದ್ಧಿಯ ಈ ಸೌಕರ್ಯಗಳು ಇನ್ನೂ ಹೆಚ್ಚಾಗಿ ಮೇಲಿನವರಿಂದ ಸೇವೆಯಾಗುವುದಿಲ್ಲ. ಅಂದರೆ ನಾವು ಸ್ಥಿತಿಗೆಡಬಾರದು. ಮೈಸೂರು ಮಹಾರಾಜರಿಗೂ ಯೋಗ್ಯರಾಗಿ ಬಾಳಿ ಮಾಡಿಗಳನ್ನು ತಂದೆ ಮಾಡಬೇಕು.

ಶ್ರೀಮನ್ ಮಹಾರಾಜರಿಗೆ ರಾಜಭಕ್ತಿ ಯನ್ನು ಮಾಡಿದಂತೆ, ನೈಸರ್ಗಿಕ ಸಂ ಸ್ಥಾನ ಮಾಡಿದಂತೆ, ಮೈಸೂರು ಸಂ ಸ್ಥಾನದ ಪ್ರಜೆಗಳಾದ ನಾವು ಕೆಲಸ ಮಾಡ ಬೇಕು. ಶ್ರೀಮನ್ಮಹಾರಾಜರ ರಾಜಭಕ್ತಿ ಯನ್ನು ಮೆಚ್ಚಿ ಅವರ ಆಳ್ವಿಕೆಯಲ್ಲಿ ಸುಖವಾಗಿರುವುದು ನಮ್ಮ ಕರ್ತವ್ಯ."

ಬಿ ಸಾರ್ ಸಾರವರ ಸಮ್ಮಾಹಾರ ಪ್ರೇಮ

ಶಾಸ್ತ್ರ ಸ್ಥಾನದಲ್ಲಿ ಯೋತ್ಸವ ಪೂರ್ವ ಸಿದ್ಧತೆ

ಸ ಪ್ರಸಿದ್ಧ ಅಂದ್ರ ಕಮಿಷನರ ಬಾಬೂ ಬಹದ್ದೂರ್ ಎ ಸಲ್ಲಾಯಾ. ಮೊಂಬತ್ತು ಕೆಲ್ಲುತ್ತಿರುವ ಸಮಸ್ಯೆಗಳ ಸ್ವಭಾವ ಸ್ವಭಾವವೆಂಬ ಮೂಗ ಸ್ವಭಾವವೆಂಬುವೆಂ ಮೇಲೆಯುಳ್ಳವೆ. ಮತ್ತು ಇದುವರೆಗೆ ತಮ್ಮ ಬಾಗಿಲಲ್ಲಿ ಸಾಂಪ್ರದಾಯ ಶಿಷ್ಟತೆ ಕೆಲಸ ಮಾಡಿದ್ದ ಇದ್ದ ಸ್ಥಳದ ಯಜ್ಞಕ್ಕೆ ಒಂದು ಸಾಮಾನ್ಯ ಸ್ಥಾನವನ್ನು ಕೊಡಲಾಗಿ ಗೊಳ್ಳುವುದಾಗಿದೆ. ಇದರ ಸತ್ಯಮೇಲೆ ತಮ್ಮ ಬೆಲೆ ಮಾಡಿ ಜನಗಳಿಗೆ ಅನ್ನ ಕೊಡಲಾಗಿ ಹೊಂದಿ ಹೊಂದಿಗೆ ಕೆಲಸಗಳ ಸಮೀಕರಣ ಮತ್ತು ಅಧಿಕಾರಿಗಳ ಬೆಂಬಲ ಕೊಡುವುದರ ಒಂದು ಸಾಕ್ಷಿಯೂ ಇದರ ಮೇಲೆಯೂ ಅಭಿಪ್ರಾಯಗಳಿವೆ. ತಮ್ಮ ಸತ್ಯ ಮೇಲೆ ಅಧಿಕಾರಿಗಳ ಸ್ಥಾನಗಳನ್ನು ಕೊಡುವುದು ಅಂತ ಕೆಲಸ ಮಾಡಿದ ಸ್ಥಳದ ಸ್ಥಾನ ಮಾಡಿ ಕೊಡುವುದು ಅಂತ ಕೆಲಸ

ಸುರಾದೇವಿಗೆ ನಮಸ್ಕಾರ

ನೆರೆ ಪ್ರಾಂತ್ಯಗಳಲ್ಲಿ ಬಡವರ ಉದ್ಧಾರ.

[illegible] ಸ್ವಾಧೀನಕ್ಕೆ ಬರೋಣವೆಂದು ಕೆಲವರು ಹೇಳಿದರು. ಇನ್ನು ಸೋಲೆ ಶುರುವಾಗ [illegible] ಸಮಯದಲ್ಲಿ ಕೆಲವರು ಮುಂಬಾಗಿಲ ಮುಂದೆ ಕುಳಿತು ಕೊಂಡಿದ್ದರು. ಅವರಿಗೆ ಮುಂಬಾಗಿಲ ಮುಂದೆ ಕುಳಿತಿರಲು ಸ್ಥಳವಿಲ್ಲದಂತೆ ಮಾಡಿದರು. ಅವರು ಹಿಂದಕ್ಕೆ ಹೋಗಲಿಲ್ಲ. ಅವರು ಕೆಲವರು

ನಗೆ ಮಾತು.

ಉಪಾಧ್ಯಾಯರು — ರಾಮು, ನೀನು ಮಾಡಿದ ತಪ್ಪಿಗೆ ನಿನ್ನ ತಂದೆ ಶಿಕ್ಷೆಪಡಿಸಿದರೆ?

ರಾಮು—ಇಲ್ಲ ಸಾರ್. ಮೊದಲೆರಡು ದಿನ ನನಗಾಗಿ ಪ್ರಾರ್ಥಿಸುವುದಕ್ಕಿಂತ ಅವರಿಗೇ ಹೆಚ್ಚು ನೋವಾಗುವುದೆಂದರು.

ಟೀಚರ್—ಮಾಣಿಯರೆ ಅವರು ಬಹಳ ನಯೂಮಂತರಿರಬಹುದು.

ಮಾಣಿ—ಅಲ್ಲ ಅವರ ಎಡಗಾಲು ಮೊಳಕಾಲಿಗೆ ಕೀಲುವಾಯು ಹಿಡಿದಿದೆ.

+ + +

(ಒಬ್ಬ ಮಹಾಸ್ಥನು ಪೋಲೀಸ್ ಠಾಣೆಗೆ ಬಂದು ಅಧಿಕಾರಿಯನ್ನು ಕಂಡು) ನಿನ್ನ ನನ್ನ ಗಡಿಯಾರವು ಕಳುವಾಯಿತೆಂದು ಕಂಪ್ಲೇಂಟ್ ಕೊಟ್ಟಿದ್ದಿಯಲ್ಲವೇ? ಆ ಗಡಿಯಾರವು ಕಳುವಾಗಲಿಲ್ಲವೆಂದು ಈಗ ತಿಳಿಯಿತು.

ಅಧಿಕಾರಿ—ನೀವು ಬಹಳ ಸಾವಕಾಶ ಮಾಡಿದಿರಿ! ಕಳ್ಳನನ್ನು ಆಗಲೇ ಹಿಡಿದು ಸೆರೆಮನೆಗೆ ಕಳಿಸಿಬಿಟ್ಟಿದ್ದೆವಲ್ಲಾ! ಮೊದಲೆ ತಿಳಿಸಿದ್ದರೆ ಚೆನ್ನಾಗಿತ್ತು.

+ + +

ಉಪಾಧ್ಯಾಯರು—(ತರಗತಿಯಲ್ಲಿ ನಾಲ್ಕು ಹೇಳುತ್ತಾ) ಅನೇಕ ಮೇಲೆ ಬುದ್ಧಿವಂತರೂ ಸಣ್ಣ ಬುದ್ಧಿ ಹೀನರ ಪ್ರಶ್ನೆಗಳಿಗೆ ಉತ್ತರ ಹೇಳಲಾಗುವುದಿಲ್ಲ.

ವಿದ್ಯಾರ್ಥಿ — (ಮೇಲೆದ್ದು) ಅದಕ್ಕೆ ಸಾರ್, ನಾನು ಹೋದ ಸಾರಿ ಪರೀಕ್ಷೆಯಲ್ಲಿ ಫೇಲಾದೆನು!

+ + +

ಉಪಾಧ್ಯಾಯರು—(ಹಲ್ಲು ನೋವಿನಿಂದ ಕೆನ್ನೆ ಊದಿಕೊಂಡಿರುವ ಒಬ್ಬ ಹುಡುಗನನ್ನು ನೋಡಿ) ಲೋ, ರಾಮು ನಿನ್ನ ಬಾಯಲ್ಲಿರುವುದೇನು? ಕ್ಲಾಸಿನಲ್ಲಿ ಹೀಗೆಲ್ಲಾ ತಿನ್ನಬಾರದೆಂದು ಹೇಳಿರಲಿಲ್ಲವೇ? ಅವನನ್ನು ಇಲ್ಲಿ ತೆಗೆದಿಡು.

ರಾಮು— ತೆಗೆದಿಡಲಾಗುವಾಗಿದ್ದರೆ ಬೆನ್ನಾಗಿತ್ತು. ಆದರೆ ಅದು ಹಲ್ಲು ನೋವಾಗಿದ್ದಾಗ.

+ + +

ಅವನು—ಈ ಸಾರಿ ದೀಪಾವಳಿಗೆ ಬಂದರೆ ನೀನು ಮಾಡುತ್ತೀಯೇ?

ಅವಳು-ನಾನೇನು ಮಾಡುವುದೆಂದ್ಯಾಗುತ್ತದೆ? ಅದು ಬಂದೇ ಬರುತ್ತದೆ. ಅದನ್ನು ಆತ್ತಿ ಮಡಿಸುವಂತಿರು?

+ + +

ಗಂಡ—ಕಿವಿಯನ್ನು ಕೂಡಲು ಮುಚ್ಚಿಕೊಳ್ಳುವಂತೆ ನಿನ್ನ ಬಾಯಿಕೊಂಡಿದ್ದೀ?

ಹೆಂಡತಿ—ಅತ್ತೆಯನ್ನೂ, ಮಾವನನ್ನೂ ಹೈಮ್ಮುವ ಹೈಗಳು ಕಿವಿಯ ಒಳಗೆ ಹೋಗದಿರಲೆಂದು.

ನ್ಯಾಯಾಧೀಶ—ಅವನು ಅತ್ತೆಯನ್ನು ಹೊಡೆಯುತ್ತಿದ್ದಾಗ ನೀನು ಸುಮ್ಮನೆ ನೋಡುತ್ತ ನಿಂತಿದ್ದೆಯಾ? ಏಕೆ ಸಹಾಯಕ್ಕೆ ಹೋಗಲಿಲ್ಲ?

ಸಾಕ್ಷಿ—ಹೋಗಬೇಕೆಂದಿದ್ದೆ. ಆದರೆ ಅವನೇ ಅದನ್ನು ತೆನ್ನಾಗಿ ಮಾಡುವನೆಂದು ತಿಳಿದು ಸುಮ್ಮನಾದೆ.

+ + +

ಸೋಮವಾರ ಕೆಲಸಕ್ಕೆ ಸೇರಿದವನೊಬ್ಬನು ಬುಧವಾರವೇ ಸಂಬಳ ಕೇಳಿದನು. ಅಧಿಕಾರಿಯು ಅಚ್ಚರಿಗೊಂಡು—" ನೀನು ನೀನು ಸೇರಿ ಇನ್ನೂ ಮೂರು ದಿನವಾಗಿಲ್ಲವಲ್ಲ?"

ಕೆಲಸಗಾರ—ಈ ಮೂರು ದಿನ ಸಂಬಳಕ್ಕೆ ನಾನು ನಿಮ್ಮನ್ನು ನಂಬಿದ್ದೇನೆ. ಇನ್ನು ಮೂರು ದಿನ ನೀವು ನನ್ನನ್ನು ನಂಬಬಾರದೆ?

+ + +

ಪೈಲ್ವಾನ—ನೋಗವು ಗುಣವಾಗುವ ಸೂಚನೆಗಳೇ ಕಾಣುವುದಿಲ್ಲವಲ್ಲಾ! ನೀವು ಯಾರನ್ನಾದರೂ ನೋಡಲು ಅಪೇಕ್ಷಿಸುವಿರೋ?

ರೋಗಿ—ಹೌದು. ಇನ್ನೊಬ್ಬ ಡಾಕ್ಟರನ್ನು ನೋಡಲು ಬಯಸುತ್ತೇನೆ.

+ + +

ಪ್ರಿಯೆ—ನಾನು ನಿನ್ನನ್ನು ಮದುವೆಯಾದರೆ ಕುಡಿಯುವುದನ್ನು ಬಿಟ್ಟುಬಿಡುವೆಯಾ?

ಸ್ತ್ರೀಯ—ಹೌದು ಬಿಡುತ್ತೇನೆ.

ಪ್ರ—ಜೂಜಾಡುವುದು ಬಿಡುತ್ತೀಯಾ?

ಸ್ತ್ರೀ—ಅದನ್ನೂ ಬಿಡುತ್ತೇನೆ.

ಪ್ರ—ಸಿನಿಮಾಕ್ಕೆ ಹೋಗುವುದನ್ನು ಬಿಡುತ್ತೀಯಾ?

ಸ್ತ್ರೀ—ಅಗಲಿ ಅದನ್ನೂ ಬಿಟ್ಟುಬಿಡುತ್ತೇನೆ.

ಪ್ರ—ಆಯಿತು ಎಂತಹ ಸ್ತ್ರೀಯ ನಿನ್ನದು! ಇನ್ನೂ ಏನೇನು ಬಿಡುತ್ತೀಯೆ?

ಸ್ತ್ರೀ—ಕಡೆಗೆ ನಿನ್ನನ್ನೇ ಬಿಡುತ್ತೇನೆ.

ಟೆಲಿಗ್ರಾಮ್:—ಎ ಅಕ್ಯೂರ್ : : ಟೆಲಿಫೋನ್ ನಂ. 2273

ದಿ ರಿಲೈಯರ್ಸ್ ಅಸ್ಯೂರೆನ್ಸ್

ಕಂಪನಿ, (ಲಿಮಿಟೆಡ್)

ಹೆಡ್ ಆಫೀಸ್:— ಬ್ರಾಂಚ್ ಆಫೀಸುಗಳು:—

ಬೆಂಗಳೂರು ಸಿಟಿ ಬೊಂಬಾಯಿ ಮತ್ತು ಅಹಮ್ಮದಾಬಾದ್

ಕ್ಲೈಮ್ಸ್ ಹಣ ರೂ.೨,೦೦,೦೦೦ ರೂಪಾಯಿಗಳಿಗೆ ಮೇಲ್ಪಟ್ಟು

ಸಾವತಿಯಾಗಿರುತ್ತೆ.

ತಾಂ ೨-೧-೧೯೩೯ ರಿಂದ ೩೦-೪-೧೯೩೯ ರವರೆಗಿನ ಕಾಲದ ವ್ಯಾಲ್ಯುಯೇಷನ್ನಿನ ಪ್ರಕಾರ ಪ್ರತಿ ರೂ. ೧೧೦೦ ಕ್ಕೆ ಲೈಫ್ ಇನ್ಸ್ಯೂರೆನ್ಸ್ ಪಾಲಿಸಿಗೆ ಬೋನಸ್ಸು

ಹೋಲ್ ಲೈಫ್ ಪಾಲಿಸಿಗೆ ೪೦ ರೂಪಾಯಿಗಳು

ಎಂಡೋಮೆಂಟ್ ಪಾಲಿಸಿಗೆ ೩೦ ರೂಪಾಯಿಗಳು

ಅಂದರೆ ವ್ಯಾಲ್ಯುಯೇಷನ್ನಿನಲ್ಲಿ ಹೆಚ್ಚಲ್ಪಟ್ಟಿರುತ್ತೆ.

ನಮ್ಮ ಪ್ರತಿನಿಧಿಗಳಾದ ಶ್ರೀಗಳಲ್ಲಿ ಬೇಕಾ ಏಜಂಟರುಗಳೂ, ಆಗಸ್ಟ್ ಜಿಲ್ಲೆಗಳೂ ಸಂಬಳ ಅಥವಾ ಕಮೀಷನ್ ಅಥವಾ ಎರಡರ ಮೇಲೂ ಬೇಕಾಗಿದ್ದಾರೆ.

ಮಿಲ್ಲಿನ ವಿಚಾರಗಳಿಗೆ ಕೆಳಗಿನ ವಿಳಾಸಕ್ಕೆ ಬರೆಯಿರಿ:—

ತಿರುಮಲೆ ಅಂಡ್ ಕೋ., ಮ್ಯಾನೇಜಿಂಗ್ ಏಜಂಟರು,

ಕೆಂಪೇಗೌಡ ರೋಡ್, ಬೆಂಗಳೂರು ಸಿಟಿ.

ಯುದ್ಧವನ್ನು ತಪ್ಪಿಸುವುದು ಕಷ್ಟ

ಅಧ್ಯಕ್ಷ ರೂಸವೆಲ್ಟರ ನಿರಾಶೆ

ಪಾಲೆಸ್ತೈನನ್ನು ಸ್ವತಂತ್ರವನ್ನಾಗಿ ಮಾಡಲು ಅಮೆರಿಕದ ಕಾಂಗ್ರೆಸ್ ಸಭೆಯು ನಿರಾಕರಿಸಿದೆ. ಇದರಿಂದ ಸರ್ವಾಧಿಕಾರದವರ ಕೈಯನ್ನು ಕಟ್ಟಿದಂತಾಗಿದೆ. ಯುದ್ಧವು ನಡೆಯದಂತೆ ತಡೆಯಲು ಅಮೆರಿಕವು ಪ್ರಯತ್ನಿಸುವುದಕ್ಕೆ ನನಗೆ ಯಾವ ಅಧಿಕಾರವೂ ಉಳಿದಿರುವುದಿಲ್ಲ. ಇದು ನಿಜವಾಗಿಯೂ ಬಹಳ ದೊಡ್ಡ ಅಪಾಯ — ಎಂದು ಮಾಜಿ ಅಮೆರಿಕದ ಅಧ್ಯಕ್ಷರಾದ ರೂಸವೆಲ್ಟರು ಪತ್ರಿಕಾ ಸಮ್ಮೇಳನದಲ್ಲಿ ಹೇಳಿದರು.

ಕೃಷ್ಣರಾಜನಗರಕ್ಕೆ ಹೈಸ್ಕೂಲು

ಕೃಷ್ಣರಾಜನಗರದ ನಾಗರಿಕರು ಬಹಳ ಬಗೆಬಗೆಯವರು ತಮ್ಮ ಊರಿನಲ್ಲಿ ಒಂದು ಹೈಸ್ಕೂಲನ್ನು ಸ್ಥಾಪಿಸಲು ೧೦೦೦ ರೂ. ಗಳನ್ನು ದಾನ ಮಾಡಿರುವರೆಂದು ಗೊತ್ತಾಗಿದೆ.

ಮೈಸೂರಿನಲ್ಲಿ ಸೈನ್ಯ ತಿಕ್ಷಣ

ವಿಶ್ವವಿದ್ಯಾನಿಲಯದ ವಿದ್ಯಾರ್ಥಿಗಳಿಗೆ ಸೈನ್ಯ ತಿಕ್ಷಣವನ್ನು ಕೊಡಲು ವಿಚಾರಣೆಗಿದೆ. ಕಳೆದ ವಾರ ೧೦೦ ಮಂದಿ ವಿದ್ಯಾರ್ಥಿಗಳನ್ನೂ ಐದು ಜನ ಉಪಾಧ್ಯಾಯರನ್ನೂ ಚುನಾಯಿಸಿ ಅವರ ತಿಕ್ಷಣಕ್ಕೆ ಆರಂಭವಾಗಿದೆ. ಮೂರನೆ ಕಾಲೇಜಿನವರು ಇವರುಗಳನ್ನು ತರಬೇತು ಮಾಡುತ್ತಿದ್ದಾರೆ. ಮೈಸೂರು ವಿಶ್ವವಿದ್ಯಾಲಯದ ಸೆನೆಟ್ಟಿನಲ್ಲಿ ವಿದ್ಯಾರ್ಥಿಗಳಿಗೆ ಸೈನ್ಯತಿಕ್ಷಣ ಕೊಡಬೇಕೆಂದು ಆದ ತೀರ್ಮಾನದ ಪ್ರಕಾರ ಈ ತರಗತಿಗಳು ಪ್ರಾರಂಭವಾಗಿವೆ.

ಹೊಟ್ಟೆಯೋ ಹಣದ ಚೀಲವೋ?

ತನ್ನ ಕಷ್ಟಾರ್ಜಿತ ಹಣವನ್ನು ಸುರಕ್ಷಿತವಾಗಿಡಲು ಬೊಂಬಾಯಿನ ಒಬ್ಬ ಹುಚ್ಚನು ತನ್ನ ಹೊಟ್ಟೆಯನ್ನೆ ಚೀಲವನ್ನಾಗಿ ಉಪಯೋಗಿಸಿದ್ದನು. ಆತನು ಬೊಂಬಾಯಿ ಪೋಲೀಸ್ ಅಸ್ಪತ್ರೆಯಲ್ಲಿ ಸತ್ತನು. ವೈದ್ಯ ಪರೀಕ್ಷೆ ಮಾಡಲು ಒಟ್ಟು ನಾಲ್ಕೂವರೆ ರೂ. ಬಾಳುವ ನಾಣ್ಯ ಕಾಸು ಮತ್ತು ನಿಕ್ಕಲ್ ನಾಣ್ಯಗಳು ಅವನ ಹೊಟ್ಟೆಯಲ್ಲಿದ್ದುದು ಕಂಡುಬಂತು. ಆತನ ಹೊಟ್ಟೆಯನ್ನೂ ನಾಣ್ಯವನ್ನೂ ಅಸ್ಪತ್ರೆಯಲ್ಲಿ ಸ್ವಾಧೀನಕ್ಕೆ ಇಟ್ಟಿದ್ದಾರೆ.

ಫಿಲಿಪೈನ್ ದ್ವೀಪಕ್ಕೆ ಸ್ವಾತಂತ್ರ್ಯ

ಮೂರೂವರೆಗೆ ರೂಸವೆಲ್ಟರ ಒಪ್ಪಿಗೆ

ಫಿಲಿಪೈನ್ ದ್ವೀಪಗಳಿಗೆ ೧೯೪೬ ರಲ್ಲಿ ಸಂಪೂರ್ಣ ಸ್ವಾತಂತ್ರ್ಯವನ್ನು ಕೊಡುವುದು. ಇದರ ಪೂರ್ವ ಸಿದ್ಧತೆಗಾಗಿ ಅಮೆರಿಕಾ ಸಂಯುಕ್ತ ಸಂಸ್ಥಾನಗಳು ಫಿಲಿಪೈನಿಗೆ ಇಂದೇಕಾಲ ಸಂಬಂಧವನ್ನು ಪುನರ್ವ್ಯವಸ್ಥೆಗೊಳಿಸುವ ಒಂದಾನು ಸೂಚನೆ ಅಮೆರಿಕದ ಅಧ್ಯಕ್ಷರಾದ ರೂಸವೆಲ್ಟರು ರುಜು ಮಾಡಿದ್ದಾರೆ.

ಕನ್ನಡ್ಕೇ ದಸ್ತಗಿರಿ

ಸೇಲಂ ಜಿಲ್ಲೆಯವರು ಮೊಯಾ ಎಂಬ ಒಬ್ಬ ಪೋಲೀಸನನ್ನು ತನ್ನ ಕೈದಿ ಮಾಡಿಕೊಂಡು, ತನ್ನ ಮೇಲೆ ಪೋಲೀಸ್ ಸೈನ್ಯದಲ್ಲಿ ಪುಕಾರು ಕೊಡ ತನ್ನ ಸೇರೆಯೇ ಸೊಕದ್ದನು ಮಾಡಿಕೊಂಡನು. ಪೈಸಿಕಲ್ ಮೇಲೆ ಬರುತ್ತಿದ್ದ ಒಬ್ಬಾತನಿಗೆ ಕಿತ್ತು ಹೊಡೆದು ನೆಲಕ್ಕುರುಳಿಸಿದೇ ಅವನು ಮಾಡಿದ ಅಪರಾಧ. ಇಂತಹ ಶಿಸ್ತಿನ ಪೋಲೀಸರು ಎಷ್ಟು ಮಂದಿ ಇದ್ದಾರೆ? ಸರ್ಕಾರ ನೊಕದ್ದ ಮೆಗಳನ್ನು ಹೊಡೆದಿದ್ದರೆ ಸಾಲದೆ?

೧೦೦ ವರ್ಷದ ಮುದುಕಿ

ಮೆಲ್ಬನ್ ಹೋಪ್ಸ್ ಎಂಬಲ್ಲಿ ಸರ್ ಆರ್ಚಿಬಾಲ್ಡ್ ಫೀಲ್ಡ್ ಎಂಬ ಮುದುಕಿಯೊಬ್ಬಳಿದ್ದಾಳೆ. ಆಕೆಗೆ ಈಗ ೧೦೦ ವರ್ಷ ವಯಸ್ಸು. ಆರೋಗ್ಯವು ಬಹಳ ಚೆನ್ನಾಗಿದೆ. ಕಿವಿ ಕಿವುಡಾಗಿದೆ ಕೆಲವಿಲ್ಲ. ಬಹಳದ ಮೂಲಕವೇ ಸಂಘಸಂಸ್ಥೆಗಳನ್ನು ಬಹಳವಾಗಿ ಓದುವಳು. ಮೊದಲ ಪದಾರ್ಥಗಳನ್ನು ಎಂದೂ ಸೇವಿಸಿಲ್ಲ.

ಮದುವೆಯಾದರೆ ಸ್ಕೂಲಿಲ್ಲ

ಇನ್ನುಮುಂದೆ ಹೈಸ್ಕೂಲು ತರಗತಿಗಳಿಗೆ, ಎಂದರೆ ಕಾಲೇಜಿಗೆ ಮೊದಲ ತೆಗೆದ ತರಗತಿಗಳಿಗೆ ಮದುವೆಯಾದ ವಿದ್ಯಾರ್ಥಿಗಳನ್ನು ಸೇರಿಸಕೂಡದೆಂದು ಯುಕ್ತ ಪ್ರಾಂತದ ವಿದ್ಯಾಖಾತೆಯ ಸಲಹೆ ಸಮಿತಿಯವರು ಸಲಹೆ ಮಾಡಿದೆ. ೨೦ ವರ್ಷಕ್ಕೆ ಮುಂಚೆ ಮದುವೆಗುವುದನ್ನು ತಪ್ಪಿಸಬೇಕೆಂಬುದೇ ಇದರ ಉದ್ದೇಶ. ಇಪ್ಪತ್ತು ವರ್ಷಕ್ಕೆ ಮೇಲ್ಪಟ್ಟವರನ್ನು ಸ್ಕೂಲಿಗೆ ಸೇರಿಸಕೂಡದೆಂದೂ ಅವರ ಉದ್ದೇಶ.

WANTED

Agents to secure or for our cotton, silk & wool goods on competitive prices & best terms. Good chance for earning Rs. 30/- to 50/- monthly. Ask for samples & particulars.

THE NATIONAL TRADING CO. LUDHIANA.

: ವಾರ ಭವಿಷ್ಯ :

ಬೆಂಗಳೂರು ೧-ಮಿಲ್ಟ್ರಿ ಸರಕ ಕಲಿ ಛಾಯಾ, ಸೈಯದಾಲಿ.

ದಿ ೧೧ರಿಂದ ೧೪-೫-೩೯ ರಿಂದ ಸಂಜೆ ೩೦-೫-೩೯ ರ ಸೂರ್ಯಾ

ಸೋಮ ರಾಶಿ

[illegible] ಸಾಮಾನ್ಯ ಸ್ಥಾನಮಾನ ಸಂ[illegible] ಅಯೋಗಕ್ಕೆ ಬಂದ [illegible] ಸಂಗತಿಗಳು ಧೈರ್ಯ ಸ್ಥಾನ. [illegible] ಮಂಗಳ. ಅಪರೂಪ ಅಡ್ಡಿ ತ[illegible] ಸಂಬಂಧಗಳನ್ನು ಸ್ಥಾಪಿಸಿ ಸ[illegible] ಸ್ಥಾಪಿಸಿ ಸ[illegible] ಸ್ಥಾಪಿಸಿ ಸ[illegible]

ಆರೋಗ್ಯ ಸಮಾಚಾರ

ಸುಲಭ ಚಿಕಿತ್ಸೆ

ಅಜೀರ್ಣ ನೆನಪಿಗೆ : ಅಜೀರ್ಣದಿಂದ ಸಿಟ್ಟಿನ ಬಗೆಗ್ಗೆ ಅಜಾಗರೂಕತನ್ನು ಮಾಡಿ ಕಾಳು, ೬ ದಿನ ನೆಂದಿಟ್ಟು ಒಣಗಿಸಿ ಅರಿಶಿನ ಪುಡಿಯನ್ನು ಮಾಡಿ ಕಟ್ಟಿ ಪುಡಿ ಮಾಡಿ ... ಮಾಡಿ ಮಜ್ಜಿಗೆಯ ಮಾಡಿ ಬಳ್ಳಿ ತೆಗೆದುಕೊಳ್ಳಬೇಕು. ಗ್ರಹಿಸಿದಷ್ಟು ಹಗಲು ... ಮೊಳಗೆ ಒಂದನ್ನು ... ಪ್ರಕಾರ ತೆಗೆದು ... ಕೊಳ್ಳಬೇಕು. ಮಾಡಿ ಅಲ್ಲಿ ... ಮೊದಲ ಪರಿಹಾರವಾಗಿ ಪ್ರತಿ ... ಭೇದಿ ಸಾಗುವಿ ಅಜೀರ್ಣವೆಂಬ ...

ಮೊಲದ ಹೆಣ್ಣುಗಳನ್ನು ಸೇರಿಸ್ಲ ಒಣಗಿ ... ಸ್ಥಿತಿಯಾಗಿಟ್ಟು ತೆಗೆಂ ... ಮಾಡಿ ಮಾಡಿ ಮಾಡಿ ... ಸಂಯೋಗ ... ಗ್ರಹಿಸಿ ... ಮೊಳಗೆ ... ಕಾಲ ... ಕಾಲ ... ಮೊಳಗೆ ... ಕಾಲ ... ಮೊಳಗೆ ... ಕಾಲ ... ಮೊಳಗೆ

ಚಿತ್ರಶಾಲಾಪ್ರಶ್ನೆ

ನಂ. 82

ಒಟ್ಟು ಬಹುಮಾನ ರೂ. ೩೦೦ ಶ್ರೇಷ್ಠ ಬಹುಮಾನ ರೂ. ೧೫೦ ಇತರ ಬಹುಮಾನಗಳು ರೂ. ೧೫೦

ಸೂಚನೆ:—ಈ ಸ್ಪರ್ಧೆಯ ಸರಿಯಾದ ಉತ್ತರದಲ್ಲಿ ಸಾಕ್ಷಿ ಎಷ್ಟು ಬಗೆ ಮೊಳಲುವುದೋ ಅಷ್ಟು ಸಲ ಸರಿಯುತ್ತರ ಕೊಟ್ಟವರಿಗೆ ಇತರ ಬಹುಮಾನಗಳೂ ಕೊಡಲ್ಪಡುವುವು. ಸರ್ವ ಸ್ಪರ್ಧೆಗಳಿಗೂ ಒಂದು ಮಾದರಿ ಸ್ಪರ್ಧೆಗಳಿ ಕೊಡಲಾ ಗಿದೆ. ಬಹುಮಾನಕ್ಕೆ ಯೋಗ್ಯವಾದ ಉತ್ತರಗಳು ಒಂದಕ್ಕಿಂತ ಹೆಚ್ಚಾಗಿದ್ದರೆ ಹೆಚ್ಚಿನ ಬಹುಮಾನವು ಕ್ರಮದಾ ಹೆಚ್ಚಾಗಿ ಕೊಡಲ್ಪಡುವುದು. ಎರಡೆರಡು ಉತ್ತರಗಳನ್ನು ಕೊಟ್ಟಿದ್ದರೆ ಅವುಗಳ ಸ್ಪರ್ಧೆಯ ಮೂಲಕ ಸರಿಯಾದ ಉತ್ತರಗಳನ್ನು ತಿಳಿಸಿಕೊಡಬೇಕು. ಈ ವಿಷಯದಲ್ಲಿ ಯಾವ ಸಂಶಯವೂ ಬರಬಾರದೆಂದೂ ಅಭಿಪ್ರಾಯ. ಸ್ಪರ್ಧೆಗಳನ್ನು ಬಿಡಿಸುವಾಗ ಒಂದು ದೂ. ಗೆ ದೂ. ಉತ್ತರಗಳನ್ನು ತಿಳಿಸಿಕೊಡಬೇಕು. ಎರಡಕ್ಕಿಂತ ಹೆಚ್ಚು ಸ್ಪರ್ಧೆಗಳನ್ನು ಅಂಗೀಕರಿಸುವುದಿಲ್ಲ. ಪ್ರತಿಯ ಸ್ಪರ್ಧೆಗಳ ಉತ್ತರ ಇದೇ ಇರಬೇಕೆಂದು ಅಭಿಪ್ರಾಯ ಕೊಡ ಲಾಗಿದೆ. ಕಡೆಯ ಸ್ಪರ್ಧೆಯ ಮುನ್ನಿಯಾಗಿರಬೇಕೆಂದು ಮೊದಲೇ ಅಭಿಪ್ರಾಯಪಡಲಾಗಿದೆ. ಉತ್ತರಗಳನ್ನು ಅಚ್ಚಿನಲ್ಲಾಗಲಿ ಬರೆದಾಗಲಿ ಒಂದು ಕಾಗದದಲ್ಲಾಗಲಿ ಚಿತ್ರಿಸಿದರೆ ಚೆನ್ನಾಗಿ (ಶಾಯಿಯಲ್ಲಿ) ಬರೆದು ಕಳುಹಿಸಬೇಕು. ಉತ್ತರಗಳನ್ನು ಕಳುಹಿಸುವಾಗ ಯಾವ ಸ್ಪರ್ಧೆಗೆ ಸಂಬಂಧಪಟ್ಟಿದೆ ಎಂದು ಬರೆದರೆ ಸಾಕು ಎಂದು ಹೇಳಿದೆ. ನಂತರ ತಿಳಿಸಿದ ಉತ್ತರಗಳನ್ನು ಸ್ವೀಕರಿಸಲಾಗುವುದಿಲ್ಲ. ಸರಿಯಾದ ಉತ್ತರವನ್ನು ಕಳುಹಿಸಿದ ಮೇಲೆ ಬಹುಮಾನವು ಕೊಡಲ್ಪಡುವುದು.

ನಮ್ಮ ವಿಜಯಿಯಾಗಿರುವ:—ಶ್ರೀ ವಿಜಯಲಕ್ಷ್ಮಿ ಪ್ರೆಸ್ಸ್ (ಸ್ವ.) ಪ್ರೈವೆಟ್ ಲಿಮಿಟೆಡ್ ಮೈಸೂರು, ಶ್ರೀ ಎಂ. ಶ್ರೀನಿವಾಸ ಅಯ್ಯಂಗಾರ್, ಮೈಸೂರು, ಶ್ರೀ ಎಸ್. ಶ್ರೀನಿವಾಸ ಅಯ್ಯಂಗಾರ್, ಮೈಸೂರು, ಶ್ರೀ ಎಸ್. ಎಂ. ಗಿರಿ ಸ್ವ. ಮಾರ್ಕೆಟ್, ಶೇಷಾದ್ರಿಪುರ ಬೀದಿ, ಬೆಂಗಳೂರು. ಎಚ್. ಮಲಗಾ— ಮೈಸೂರು, ಶ್ರೀ ಕೃಷ್ಣ ಸ್ವಾಮಿ, ಅಂಚೆಯವರು, ಮೈಸೂರು.

ಎಡದಿಂದ ಬಲಕ್ಕೆ :—

೧. ಒಂದು ಭಾಷೆ ೨. ಉತ್ತಮವಾದ ....ಗಿನ ಅಭ್ಯಾಸಗಳಿಗೆ ಕಡಮೆಯೇ ೩. ಕೆಟ್ಟವರ ಬಾಲ ಇದು ೪. ವಿನಾಯಕ ೫. ಸೇರ್ಪಡೆ ..... ೬. ಅಂದರೆ ಸಮ್ಮತಿ ಎನ್ನೋ ಅರಮನೆಯಾದ ೭. ಕೆಡವುದ ೮. ಬಹಳ, ಹಾಗೂ ಹಾಗಾದರೆ ೧೦. ಹಿಕ್ಕಿಗೆ ಪದ್ಯದ ಕೊನೆಯ ಕೆಲಸಗಳನ್ನು ಮಾಡುವುದು ಮೊದಲು ೨೦. ಈ ವಿದ್ಯೆಯನ್ನು ಕಲಿಯದ ಅವರೂ ಇರುವರು ೨೧. ಸ್ಪಷ್ಟ ೨೨. ಉಲ್ಲಾಸ ೨೩. ಗಂಡಸಿನವರಿಗೆ ೨೬. ಕೆಲವು ..... ಸ್ಥಾನವನ್ನು ಬಿಡುವುದಿಲ್ಲ

ಮೇಲಿನಿಂದ ಕೆಳಕ್ಕೆ :—

೧. ಯಜ್ಞ ಕಾರ್ಯದ ಸ್ಥಳ ..... ೨. ಅಂದರೆ ಅಂದರೆ ಇರುವುದು ೩. ಸ್ಪಷ್ಟ ..... ಮಾಡಲಾಗಿದೆ ..... ೪. ಇಂದಿರಾಗಾಂಧಿಯವರ ಮೊಮ್ಮಗ ..... ಸ್ಥಾನವನ್ನು ಕೊಡ ಲಾಗಿದೆ. ..... ಕೂಡಿಸಿದ ..... ೫. ಕೆಲವರ ..... ಮೊಗ್ಗೆ ಇದೆಯಾದರೂ ..... ಕೆಲಸಗಳನ್ನು ..... ದಲ್ಲಿ ಇದ್ದ ..... ಮಾಡಲಾಗಿದೆ ..... ೬. ಕೆಲಸ್ಥಿತಿ

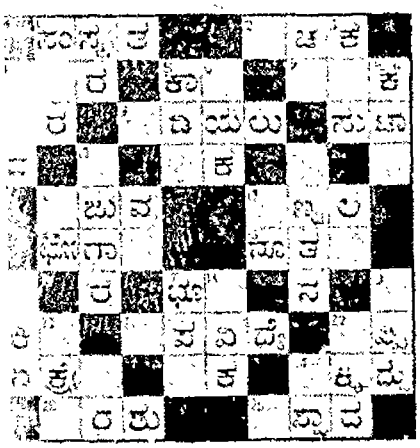

ಚಿತ್ರಶಾಲಾ ಸ್ಪರ್ಧೆ ನಂ. 82

ಹೆಸರು ....

ದಿ ಬಾಂಬೆ ಲೈಫ್ ಅಷ್ಯೂರೆನ್ಸ್ ಕಂಪೆನಿ ಲಿ.

೧೯೩೮.

ಈ ವರ್ಷ ಒಂದ ಪ್ರಸ್ತಾವನೆಗಳು	ರೂ. [illegible]
ಪ್ರಸ್ತಾವನೆ ಪ್ರಸ್ತಾವನೆಗಳು	ರೂ. [illegible]
ಲೈಫ್ ಫಂಡ್	ರೂ. [illegible]
ಒಟ್ಟು ಆಸ್ತಿಗಳು	ರೂ. [illegible]
[illegible]	ರೂ. [illegible]
[illegible]	ರೂ. [illegible]
[illegible]	ರೂ. [illegible]
[illegible]	ರೂ. [illegible]
[illegible]	ರೂ. [illegible]
ಸ್ವೀಕರಿಸಿದ ಸಂಸ್ಥಾವದ ಬಾಂಡುಗಳು ಸುಮಾರು	೮ ಲಕ್ಷ ರೂ. ಗಳು

೧—೨—೧೯೩೮ ನೇ ದಿನ ಅಂದರೆ ಜಂದ ಹೊಸ ವಿಮಾ ಪಾಲಿಸಿದ ವಿಮೆದಾರರಿಗೆಲ್ಲಾ ಬೋನಸ್ ಕೊಡಲಾಯಿತು.

ಅತ್ಯಧಿಕ ಫಲವನ್ನು ಕೊಡುವ ಸ್ಕೀಮುಗಳು ಹಣ್ಣು ಹೂಡಿ ಹೂಡಿ ಅವಶ್ಯಕತೆಗಳನ್ನು ಪೂರೈಸಲು ಒಂದು ಮತ್ತೊಂದು ಸ್ಕೀಮು ಇದೆ. ಇದರಲ್ಲಿ ಸ್ಕೀಮುಗಳು, ಉಪಾಧ್ಯಾಯರಿಗೂ, ಮತ್ತು ವಿದ್ಯಾರ್ಥಿಗಳಿಗೂ ಇದ ಮಾಡಿದ್ದೆ. ಸಂಪೂರ್ಣವಾದ ವಿವರಗಳಿಗೆ ಕೆಳಕಂಡ ವಿಳಾಸಕ್ಕೆ ಬರೆಯಿರಿ.

ಏಜಂಟರುಗಳಿಗೆ ಅವಕಾಶ

ಕೊಚ್ಚಿಕಾರ್ ಬ್ರದರ್ಸ್, ಲಿಮಿಟೆಡ್.,

ಒಡ್ಡೇಶ್ವರಪುರಂ ಸರ್ಕಲ್, ... ಬೆಂಗಳೂರು ಸಿಟಿ.

ಪ್ರಿಯ ಮೈತ

ಸ್ತ್ರೀಯರಿಗೆ ಪ್ರಸ್ತಾವನೆಯ ಮುಖ್ಯ ಮಾಲುಗಳು ವಿಶ್ವಸ್ತರಂಸ್ಥಾಪಿಸಲಾಗಿದೆ ಮತ್ತು ಗಂಡಸರಿಗೆ ಮುಖ್ಯವಿರುವದನ್ನು ಕಂಡು, ಈ ಮೇಲಾಗಿ ಮೇಲೆ ಪ್ರಕಟ ಮಾಲುಗಳೆಂದಾಗಿಸಿತವಾದುದರಿಂದ ನಮ್ಮ ಗಿರಾಕಿಗಳು ಕೇಳಿದಾಗ ಅವೆಲ್ಲವನ್ನು ನೋಡಿ ತೆಗೆದುಕೊಳ್ಳಿರಿ

ನಕಲಿ ಮಾಲಿಗೆ ಮೋಸ ಹೋಗಬೇಡಿರಿ

ಸ್ತ್ರೀಯರ ಮಾಲುಗಳು ಹೆಸರುಮಾತ್ರ ಒಂದಾಗಿ ಹುಬ್ಬಳ್ಳಿ ಮತ್ತು ಪ್ರಸಿದ್ಧ ಸ್ಥಳಗಳಲ್ಲಿ ಮಾರಲ್ಪಡುವ ಮೋಸಕ್ಕೆಳಪಟ್ಟಿವೆ ಭೂಗಾಳೆ ಮಾಲುಗಳು ಪ್ರಸಿದ್ಧ ಪ್ರಸ್ತಾವನೆಗಳು ಹೊರೆತುಪಡಿಸಿ ಒಂದೇ ಸಮಾನ ಗುಣ ಮತ್ತು ಬೆಲೆ ಮಾಲುಗಳು, ಮತ್ತು ಮುಖ್ಯ ಪ್ರಸ್ತಾವನೆಗಳಿಂದ ಮೇಲೆ ಮುಖ್ಯ ಮಾಲುಗಳು ಕಡಿಮೆಯಾಗಿರುವ, ಕಿಸ್ಸೆಯ ಮೇಲೆ ಮೋಸಹೋಗದೆ ತಪ್ಪದೆ ಕೊಳ್ಳಿರಿ.

ಗಾಳಿ ಬೆಳಕುಹೊಂದ ಕಕ್ಕ ಸುಸ್ಥಿತಿಯಾಗಿರುವದು. ರೋಗ ಬಾಧೆಯಾಗಿ ಸಹಿಸಕ್ಕೆ ಮೇಲೆ ಬಂದ ಕಾಲ. ಕಣ್ಣು, ಕೈ, ಕಾಲು ಮುಂತಾದ ಮೇಲೆ ಹೊಳೆಯುವ ಉಗ್ರ ಮತ್ತು ಮಾಲುಗಳಾಗಿರುವ. ಸ್ತ್ರೀಯರಿಗೆ ಮಟ್ಟು ಮೋಸಹೋಗಾದ ಸರ್ವ ಮಾಲುಗಳು ಕಂಪೆನಿಯಾಗಿರುವದು. ಸಾರಿ ಚಾಲ, ಸೀರೆ, ಪ್ರಿಂಟ್ ಮಾಲಿಗೆ ಬಂದ ಮುಖ್ಯ.

ಸೈಜು ೧ ಮಾಲ್ಲಿಗೆ ರೂ. ೧ ೪, ೩ ಮಾಲ್ಲಿಗೆ ರೂ. ೩-೪ ೦ ದಜನ್ನಿಗೆ ರೂ. ೧೦

ಮತ್ತು ಲ್ಯಾಸ, ಕೆಸ್ಸು ಇತ್ಯಾದಿಗಳ ಮೇಲೆ ಮೇಲೆಂಟ್ ದಿಕ್ಕಿನ

ಇನ್ನೂ ಉಳಿದಿರುವುದರಿಂದ ಕಳಿಸ ಕಾಲ

ಮೇಲಾಗಿ ಮೇಲುವದು. ಅದರಿಂದ ಅಗಾಧವಿನಿಯ

ಸರ ಬಾ ಪಿ. ೧—೮—೦

ಲ್ಯಾಣ್ಸ್ ಡಿಪೋ. ಕಿಸ್ಸಾಟಿ. ಬೆಳಗಾಮ.

ಸ್ಟಾಕಿಸ್ಟ್ ಮೆ. [illegible] ಸುಂದರ, ಮಾಲಾಕ್ ಫಾಮಿಲಿ ಬೆಂಗಳೂರು. ಸಿಕಂದರಾಬಾದ್ ಸ್ಟೆ. ಎಂಡ್ ಸ್ಟ್ರೀಟ್

ಘನಗ್ರಹ ಪಾಳ್ಳದ ವೆಂಕಟಾಚಲ ಪಂಡಿತ ಅಂಡ್ ಸನ್

ಅಯ್ಯ ಸೇಲ್ಸ್‌ಮೆನ್ ಸಿದ್ಧಾಂತದವರು.

ಲೋಕಾಮಯಹರ ಕಸ್ತೂರಿ ಮಾತ್ರೆಗಳು

ಈ ಮಾತ್ರೆಗಳು ೧-೨ ಸ್ಪ್ರೂ ಪ್ರತಿ ದಿನ ಉಪಯೋಗಿಸಿದರೆ ಹಾಲೂಲಿಯೊಡನಾಗಲಿ ಜ್ವರದಾಗಲಿ, ಉಪಯೋಗಿಸಿದರೆ. ಇವು ಸುಮಾರಿನವುಗಳಿಂದ ಅಂತಹ ಗಂಡ ಅಸಾಧ್ಯವಾದ ಮೇಲೆಗಳು ಕೆಳಕಂಡ ಪ್ರಾಣಿಗಳಿಗೆ ಕೊಡಬೇಕು, ಅಂಬಿಯಾತ್ರ ಗರ್ಭಿಣಿ ಕೆಲಂಡ ಮಾಲ್ಯಾಗಿ ಮೊಗಲಾಯಿಸಿ ಅಲೋಕ್ಯ ಮಾಡಿ ಮಾಡಬಾರ್ದೆ.

ಮಕ್ಕಳ ಬೆಳವಣಿಗೆ (ಎಲ್ಲ, ಕಾಲ್ಕೈ ಮತ್ತು ಶಿಶ್ನ, ಸಂಬಂಧ ಸಮಸ್ಯೆ) ಮಕ್ಕಳ ಮತ್ತು ಹೆಣ್ಣು ಹೆಂಡ, ಕೆಮ್ಮು, ಗಾಳಿ, ಅಮೃತ, ಎಲ್ಲಾ ಜ್ವರ, ಬೇಧಿ, ಸಣ್ಣ ಮಾಲ್ಯದ ಹೆಣ್ಣು ಸೋಂಕು, ಅಸ್ಮಾಂದ್ಯ, ಇಕ್ಕಟ್ಟು ಸ್ಥಿತಿ, ಶೀತಗಳಿಗೆ ಇದ್ದು ಅಧಿಕ ಪ್ರಯೋಗಗಳನ್ನು ಗುಣಪಡಿಸುತ್ತವೆ.

ಪ್ರೀಯರು ಪ್ರತಿ ದಿನ ಸ್ನಾನದ ದಿನ ಶೀತಲಾಗಿ ಸರಿಯಾಗಿ ಬದಲು ಈ ಮಾತ್ರೆಗಳನ್ನು ಒಪ್ಪೊಕಟ್ಟಿದರೆ ಉಪಯೋಗಿ ಪ್ರತಿ ಮಾತ್ರೆಗಳ್ಳಿ ಅಮೃತಾಗಲಿ, ಪ್ರಮಾಣ ಮಾಗಿ ಇಂದೆ ಒಂದು ಈ ಮೇರೆಯ ನಿಮ್ಮ ಬಳಿ ಇದ್ದರೆ ಸ್ವೀಕಾರ ಮಾಡಿ ಪ್ರಕಟ ಅಂಗಿಕ ಸ್ವಾಮಿಗಳ್ಳ ಗುಣಪಡಿಸಲ್ಪಟ್ಟಿರುತ್ತಿರುವ.

250 ಕಾಲ 500 ಮಾತ್ರೆಗಳುಳ್ಳವುಗಳ ಬೆಲೆ 1 ರೂ. 4 ಮಾಲ್ಲಿ. ಪ ಸಾಲಿಗಳ ಬೆಲೆ 1 ಮಾಲ್ಲಿ ಆಗಿ. 6 ಮಾಲ್ಲಿ 1-8 12 ರೂ 2-14 0 [illegible]

ಪಾಳ್ಳದ ವೆಂಕಟಾಚಲ ಪಂಡಿತ ಅಂಡ್ ಸನ್,

ಶ್ರೀ ಸೀತಾರಾಮಪುರ ಸ್ಟೇಶನ್ಸ್, ಮೈಸೂರು.

Printed & Published by Agaram Rangiah, B.A., at Sri Rama Press, Doddiah Road, Mysore.